ಕರ್ನಾಟಕ ವಿಧಾನ ಸಭೆ, ಸಂಶೋಧನಾ ಹಾಗೂ ಉಲ್ಲೇಖನಾ ಶಾಖೆ
KARNATAKA LEGISLATIVE ASSEMBLY, RESEARCH AND REFERENCE BRANCH

ಪತ್ರಿಕಾ ತುಣುಕುಗಳು
PAPER CLIPPINGS

10

ಇಲಾಖೆ / ವಿಷಯ : DEPARTMENT / SUBJECT: ವಿಧಾನ ಪರಿಷತ್ತು

ಪತ್ರಿಕೆಯ ಹೆಸರು : NAME OF THE NEWS PAPER: ವಿಜಯ ಕರ್ನಾಟಕ ದಿನಾಂಕ : DATE : 27/1/21

ಉಪ ಸಭಾಪತಿ ಚುನಾವಣೆ, ಇಂದು ಸಭೆ

ವಿಕ ಸುದ್ದಿಲೋಕ ಬೆಂಗಳೂರು

ಈ ತಿಂಗಳ 29ರಂದು ನಡೆಯಲಿರುವ ವಿಧಾನ ಪರಿಷತ್ತಿನ ಉಪ ಸಭಾಪತಿ ಚುನಾವಣೆ ಹಿನ್ನೆಲೆಯಲ್ಲಿ ಮುಖ್ಯಮಂತ್ರಿ ಬಿ.ಎಸ್. ಯಡಿಯೂರಪ್ಪ ಅಧ್ಯಕ್ಷತೆಯಲ್ಲಿ ಬುಧವಾರ ಬಿಜೆಪಿ ಸದಸ್ಯರ ಸಭೆ ನಡೆಯಲಿದೆ.

ಸಿಎಂ ಅಧಿಕೃತ ನಿವಾಸ 'ಕಾವೇರಿ'ಯಲ್ಲಿ ಸಂಜೆ 6 ಗಂಟೆಗೆ ವಿಧಾನ ಪರಿಷತ್ತಿನ ಬಿಜೆಪಿ ಸದಸ್ಯರ ಸಭೆ ಕರೆಯಲಾಗಿದ್ದು ಕೆಲವು ಹಿರಿಯ ಸಚಿವರು ಭಾಗವಹಿಸುವ ಸಾಧ್ಯತೆಗಳಿವೆ. ಉಪ ಸಭಾಪತಿಯಾಗಿದ್ದ ಎಸ್.ಎಲ್.ಧರ್ಮೇಗೌಡರ ನಿಧನದಿಂದ ತೆರವಾಗಿರುವ ಸ್ಥಾನಕ್ಕೆ ಚುನಾವಣೆ ನಿಗದಿಯಾಗಿದೆ.

'ಬಿಜೆಪಿ ಹಾಗೂ ಜೆಡಿಎಸ್ ಪಕ್ಷಗಳು ಒಟ್ಟಾಗಿ ಸಭಾಪತಿ ಪ್ರತಾಪಚಂದ್ರ ಶೆಟ್ಟಿ ವಿರುದ್ಧ ಸಲ್ಲಿಸಿದ್ದ ಅವಿಶ್ವಾಸ ನಿರ್ಣಯ ಸಂಬಂಧದ ಪ್ರಕ್ರಿಯೆ ನಡೆಸಲು ನಿಗದಿಯಾಗಿದ್ದ ಡಿ.15ರ ಕಲಾಪದಲ್ಲಿ ನಡೆದ ಗಲಾಟೆ ಹಿನ್ನೆಲೆಯಲ್ಲಿ ಸದನವನ್ನು ದಿಢೀರನೇ ಮುಂದೂಡಲಾಗಿತ್ತು. ಈ ಘಟನೆ ಬಳಿಕ ಉಪ ಸಭಾಪತಿ ಧರ್ಮೇಗೌಡರು ನಿಧನರಾದ ಹಿನ್ನೆಲೆಯಲ್ಲಿ ಈಗ ಆ ಸ್ಥಾನಕ್ಕೆ ಚುನಾವಣೆ ನಿಗದಿಯಾಗಿದೆ. ಹೀಗಾಗಿ ಸಭಾಪತಿ ವಿರುದ್ಧದ ಅವಿಶ್ವಾಸ ನಿರ್ಣಯ ಮಂಡನೆಯ ಪ್ರಕ್ರಿಯೆ ಇದೇ ಅಧಿವೇಶನದಲ್ಲಿ ಮತ್ತೆ ಚಾಲನೆ ಪಡೆದುಕೊಳ್ಳುವ ಸಾಧ್ಯತೆಗಳಿವೆ.

ಜೆಡಿಎಸ್‌ನ ಬಸವರಾಜ ಹೊರಟ್ಟಿ ಅವರು ಈಗಾಗಲೇ ತಾವೇ ಮುಂದಿನ ಸಭಾಪತಿ ಎಂದು ಹೇಳಿಕೊಂಡಿದ್ದಾರೆ. ಈ ಸಲ ತಮ್ಮನ್ನು ಯಾವುದೇ ಕಾರಣಕ್ಕೂ ಮಾಜಿ ಪ್ರಧಾನಿ ಎಚ್.ಡಿ.ದೇವೇಗೌಡರು ಕೈಬಿಡುವುದಿಲ್ಲವೆಂಬ ವಿಶ್ವಾಸದಲ್ಲಿದ್ದಾರೆ. ಆದರೆ ಸದನದಲ್ಲಿ ಅತ್ಯಧಿಕ 32 ಸ್ಥಾನಗಳನ್ನು ಹೊಂದಿರುವ ಬಿಜೆಪಿ ಯಾವುದೇ ಕಾರಣಕ್ಕೂ ಜೆಡಿಎಸ್‌ಗೆ ಸಭಾಪತಿ ಸ್ಥಾನ ಬಿಟ್ಟುಕೊಡುವುದು ಬೇಡವೆಂಬ ಅಭಿಪ್ರಾಯ ವ್ಯಕ್ತವಾಗಿದೆ.

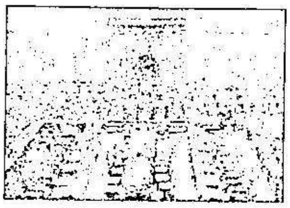

ಕಾಂಗ್ರೆಸ್- ಜೆಡಿಎಸ್ ಒಪ್ಪಂದದಂತೆ ಸಭಾಪತಿ ಸ್ಥಾನವನ್ನು ಕಾಂಗ್ರೆಸ್, ಉಪ ಸಭಾಪತಿ ಸ್ಥಾನವನ್ನು ಜೆಡಿಎಸ್ ಹಂಚಿಕೊಂಡಿದ್ದವು. ಈಗಲೂ ಅದೇ ರೀತಿ ಬಿಜೆಪಿ-ಜೆಡಿಎಸ್ ನಡುವೆ ಒಪ್ಪಂದ ಮಾಡಿಕೊಂಡು ಉಪ ಸಭಾಪತಿ ಸ್ಥಾನವನ್ನು ಆ ಪಕ್ಷಕ್ಕೆ ಬಿಟ್ಟುಕೊಡುವುದು ಉತ್ತಮ ಎಂಬ ಅಭಿಪ್ರಾಯ ಮೂಡಿದೆ. ಹೀಗಾಗಿ ಶುಕ್ರವಾರ ನಿಗದಿಯಾಗಿರುವ ಉಪ ಸಭಾಪತಿ ಸ್ಥಾನಕ್ಕೆ ಯಾವುದೇ ಅಭ್ಯರ್ಥಿಯನ್ನು ಕಣಕ್ಕಿಳಿಸುವುದು ಬೇಡವೆಂದು ಸಭಾಪತಿ ಸ್ಥಾನದ ಮೇಲೆ ಕಣ್ಣಿಟ್ಟಿರುವ ಬಿಜೆಪಿ ಆಕಾಂಕ್ಷಿಗಳು ಪಕ್ಷದ ಮೇಲೆ ಒತ್ತಡ ತರುತ್ತಿದ್ದಾರೆ. ಸಭಾಪತಿ ಇಲ್ಲವೇ ಉಪ ಸಭಾಪತಿ ಇವುಗಳಲ್ಲಿ ಯಾವುದನ್ನು ಆಯ್ಕೆ ಮಾಡಿಕೊಳ್ಳಬೇಕು ಎಂಬುದು ಬುಧವಾರ ನಿರ್ಧಾರವಾಗಲಿದೆ.