PAPER CLIPPINGS

ಇಲಾಖೆ / ವಿಷಯ : DEPARTMENT / SUBJECT: ವಿಧಾನ ಪರಿಷತ್ ಚುನಾವಣೆ

ಪತ್ರಿಕೆಯ ಹೆಸರು : NAME OF THE NEWS PAPER: ಉದಯವಾಣಿ ವಾರ್ ದಿನಾಂಕ : DATE: 19/6/20

ಎಲ್ಲ ಅವಿರೋಧ ಆಯ್ಕೆ ಸಾಧ್ಯತೆ

ಪರಿಷತ್: 3 ಪಕ್ಷಗಳಿಂದ ನಾಮಪತ್ರ ಸಲ್ಲಿಕೆ

ಬೆಂಗಳೂರು: ವಿಧಾನಸಭೆಯಿಂದ ವಿಧಾನ ಪರಿಷತ್‌ನ ಏಳು ಸ್ಥಾನಗಳಿಗೆ ನಡೆಯಲಿರುವ ಚುನಾವಣೆಗೆ ಬಿಜೆಪಿಯಿಂದ ನಾಲ್ಕು, ಕಾಂಗ್ರೆಸ್‌ನಿಂದ ಎರಡು, ಜೆಡಿಎಸ್‌ನಿಂದ ಓರ್ವ ಅಭ್ಯರ್ಥಿ ಗುರುವಾರ ನಾಮಪತ್ರ ಸಲ್ಲಿಸಿದ್ದು, ಎಲ್ಲರೂ ಅವಿರೋಧವಾಗಿ ಆಯ್ಕೆಯಾಗುವ ಸಾಧ್ಯತೆ ಇದೆ.

ಬಿಜೆಪಿಯಿಂದ ಎಂ.ಟಿ.ಬಿ.ನಾಗರಾಜ್, ಸುನಿಲ್ ವಲ್ಯಾಪುರೆ, ಆರ್.ಶಂಕರ್, ಪ್ರತಾಪ ಸಿಂಹ ನಾಯಕ್, ಕಾಂಗ್ರೆಸ್‌ನಿಂದ ಬಿ.ಕೆ. ಹರಿಪ್ರಸಾದ್, ನಸೀರ್ ಅಹಮದ್ ಹಾಗೂ ಜೆಡಿಎಸ್‌ನಿಂದ ಗೋವಿಂದರಾಜು ಅವರು, ಚುನಾವಣಾಧಿಕಾರಿಯೂ ಆಗಿರುವ ವಿಧಾನಸಭೆ ಕಾರ್ಯದರ್ಶಿ ಎಂ.ಕೆ.ವಿಶಾಲಾಕ್ಷಿ ಅವರಿಗೆ ನಾಮಪತ್ರ ಸಲ್ಲಿಸಿದರು.

ಮೊದಲಿಗೆ ಜೆಡಿಎಸ್‌ನ ಗೋವಿಂದರಾಜು, ಶಾಸಕಾಂಗ ಪಕ್ಷದ ನಾಯಕ ಎಚ್.ಡಿ. ಕುಮಾರಸ್ವಾಮಿ, ರಾಜ್ಯಾಧ್ಯಕ್ಷ ಎಚ್.ಕೆ.ಕುಮಾರಸ್ವಾಮಿ, ಮಾಜಿ ಸಚಿವ ಕೆ.ಶ್ರೀನಿವಾಸಗೌಡ, ಬಸವರಾಜ ಹೊರಟ್ಟಿ ಅವರೊಂದಿಗೆ ಆಗಮಿಸಿ ನಾಮಪತ್ರ ಸಲ್ಲಿಸಿದರು.

ನಂತರ ಕಾಂಗ್ರೆಸ್ ಅಭ್ಯರ್ಥಿ ಬಿ.ಕೆ.ಹರಿಪ್ರಸಾದ್ ಅವರು ಕೆಪಿಸಿಸಿ ಅಧ್ಯಕ್ಷ ಡಿ.ಕೆ.ಶಿವಕುಮಾರ್, ಶಾಸಕಾಂಗ ಪಕ್ಷದ ನಾಯಕ ಸಿದ್ದರಾಮಯ್ಯ, ಕೆಪಿಸಿಸಿ ಮಾಜಿ ಅಧ್ಯಕ್ಷ ದಿನೇಶ್ ಗುಂಡೂರಾವ್, ಮಾಜಿ ಸಚಿವ ರಾಮಲಿಂಗಾರೆಡ್ಡಿ ಅವರೊಂದಿಗೆ ಆಗಮಿಸಿದ ನಾಮಪತ್ರ ಸಲ್ಲಿಸಿದರು. ಮತ್ತೊಬ್ಬ ಕಾಂಗ್ರೆಸ್ ಅಭ್ಯರ್ಥಿ ನಸೀರ್ ಅಹಮದ್ ನಾಮಪತ್ರ ವೇಳೆ ಮಾಜಿ ಸಚಿವ ಯು.ಟಿ.ಖಾದರ್, ಶಾಸಕರಾದ ಎನ್.ಎ. ಹ್ಯಾರೀಸ್, ಖನೀಜ್ ಫಾತೀಮಾ ಉಪಸ್ಥಿತರಿದ್ದರು.

ಇದಾದ ನಂತರ ಬಿಜೆಪಿಯ ನಾಲ್ವರು ಅಭ್ಯರ್ಥಿಗಳು ನಾಮಪತ್ರ ಸಲ್ಲಿಸಿದರು. ಈ ವೇಳೆ ರಾಜ್ಯಾಧ್ಯಕ್ಷ ನಳಿನ್‌ಕುಮಾರ್ ಕಟೀಲು, ಉಪ ಮುಖ್ಯಮಂತ್ರಿ ಗೋವಿಂದ ಕಾರಜೋಳ, ಸಚಿವರಾದ ಬೈರತಿ ಬಸವರಾಜ್, ಕೋಟಾ ಶ್ರೀನಿವಾಸ ಪೂಜಾರಿ, ಎಸ್.ಟಿ.ಸೋಮಶೇಖರ್, ಮಾಜಿ ಸಚಿವ ಅರವಿಂದ ಲಿಂಬಾವಳಿ ಉಪಸ್ಥಿತರಿದ್ದರು.

ಸಿಎಂ ಗೈರು: ಬಿಜೆಪಿ ಅಭ್ಯರ್ಥಿಗಳ ನಾಮಪತ್ರ ಸಲ್ಲಿಕೆಗೆ ಮುಖ್ಯಮಂತ್ರಿ ಬಿ.ಎಸ್.ಯಡಿಯೂರಪ್ಪ ಅವರು ಗೈರು ಹಾಜರಾಗಿದ್ದರು. ಕಾಲು ನೋವಿನ ಕಾರಣ ವಿಶ್ರಾಂತಿಯಲ್ಲಿದ್ದರು ಎಂದು ಅವರ ಕಚೇರಿ ಮೂಲಗಳು ತಿಳಿಸಿವೆ.

ವಿಧಾನಸೌಧ ಮುಂಭಾಗ ಬೆಳಗ್ಗೆ ಮಾಸ್ಕ್ ದಿನ ಕಾರ್ಯಕ್ರಮದಲ್ಲಿ ಪಾಲ್ಗೊಳ್ಳಲು ಮುಖ್ಯಮಂತ್ರಿಯವರು ಬಂದಿದ್ದರಾದರೂ ನಂತರ ನಿರ್ಗಮಿಸಿದರು.

ಜೂ.22ಕ್ಕೆ ಅಧಿಕೃತ ಘೋಷಣೆ

ಪರಿಷತ್‌ನ ಚುನಾವಣೆಗೆ ಪಕ್ಷೇತರ ಅಭ್ಯರ್ಥಿಯಾಗಿ ಯಡವನಹಳ್ಳಿ ಪಿ.ಸಿ. ಕೃಷ್ಣೇಗೌಡ ಎಂಬವರು ನಾಮಪತ್ರ ಸಲ್ಲಿಸಿದ್ದರಾದರೂ ಸೂಚಕರ ಸಹಿ ಇಲ್ಲ ಎಂದು ಹೇಳಲಾಗಿದೆ. ಶುಕ್ರವಾರ ನಾಮಪತ್ರಗಳ ಪರಿಶೀಲನೆ ನಡೆಯಲಿದ್ದು ಬಹುತೇಕ ಅವಿರೋಧ ಆಯ್ಕೆಯಾಗಬಹುದು. ನಾಮಪತ್ರ ವಾಪಸಾತಿಗೆ ಜೂ.22 ಕೊನೆಯ ದಿನಾಂಕವಾಗಿದ್ದು ಅಂದು ಅಧಿಕೃತವಾಗಿ ಘೋಷಣೆಯಾಗುವುದು ಎಂದು ಹೇಳಲಾಗಿದೆ.

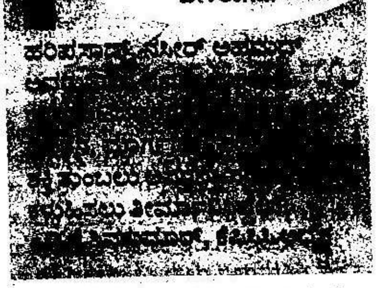

ಪರಿಷತ್‌ನಲ್ಲಿ ತೆರವಾದ ಸ್ಥಾನಗಳಿಗೆ ಬಿಜೆಪಿ ನಾಲ್ಕು ಮಂದಿಗೆ ಅವಕಾಶ ಕಲ್ಪಿಸಿದೆ. ಸಿದ್ಧಾಂತದ ಮೂಲಕ ಕಾರ್ಯಕರ್ತರನ್ನು ಬೆಳೆಸಿದ ಪ್ರತಾಪಸಿಂಹ ನಾಯಕ್ ಸೇರಿ ಸರ್ಕಾರ ಬರಲು ಕಾರಣವಾದವರಿಗೂ ಅವಕಾಶ ನೀಡಲಾಗಿದೆ.

– ನಳಿನ್‌ಕುಮಾರ್ ಕಟೀಲ್

ಬೆಂಬಲಿಗರ ಜಮಾವಣೆ

ನಾಮಪತ್ರ ಸಲ್ಲಿಕೆ ವೇಳೆ ಐವರಿಗೆ ಮಾತ್ರ ಪ್ರವೇಶವಿದ್ದ ಕಾರಣ ಅಭ್ಯರ್ಥಿಗಳ ಜತೆ ಬಂದಿದ್ದ ಬೆಂಬಲಿಗರು ವಿಧಾನಸೌಧ ಕಾರಿಡಾರ್‌ನಲ್ಲಿ ಜಮಾವಣೆಗೊಂಡಿದ್ದರು. ಸಾಮಾಜಿಕ ಅಂತರ ಕಾಯ್ದುಕೊಳ್ಳದ ಕಾರಣ ಅವರನ್ನು ನಿಯಂತ್ರಿಸುವಲ್ಲಿ ಸ್ಪೀಕರ್ ಕಚೇರಿ ಸಿಬ್ಬಂದಿ ಹಾಗೂ ಪೊಲೀಸರಿಗೆ ಸಾಕು ಸಾಕಾಯಿತು.