ಕಿಚ್ಚಿಗೆ ಕರಗಿದ ಕೇಂದ್ರ?

ಉ.ವಾ 16/12/19

। ಪೌರತ್ವ ಕಾಯ್ದೆಯಲ್ಲಿ ತಿದ್ದುಪಡಿ ತರುವ ಬಗ್ಗೆ ಅಮಿತ್ ಶಾ ಸುಳಿವು
। ದೆಹಲಿಗೂ ವ್ಯಾಪಿಸಿದ ಹಿಂಸಾಚಾರ । ಮೂರು ಬಸ್‌ಗಳಿಗೆ ಬೆಂಕಿ

ಧನಬಾದ್/ರಾಂಚಿ: ಪೌರತ್ವ ಕಾಯ್ದೆಯನ್ನು ವಿರೋಧಿಸಿ ಈಶಾನ್ಯ ರಾಜ್ಯಗಳು, ದೆಹಲಿ, ಪಶ್ಚಿಮ ಬಂಗಾಳ, ಬಿಹಾರ ಮುಂತಾದ ಕಡೆ ಭುಗಿಲೆದ್ದಿರುವ ಉಗ್ರ ಪ್ರತಿಭಟನೆಗಳಿಗೆ ಕೊಂಚ ಮೆದುವಾಗಿರುವ ಕೇಂದ್ರ ಸರ್ಕಾರ, ಅಗತ್ಯ ಬಿದ್ದಲ್ಲಿ ಕಾಯ್ದೆಯಲ್ಲಿನ ಕೆಲವು ಅಂಶಗಳನ್ನು ಬದಲಿಸುವುದಾಗಿ ಹೇಳಿದೆ. ಕಾಯ್ದೆಯು ಸಂಸತ್ತಿನಲ್ಲಿ ಅಂಗೀಕಾರಗೊಂಡ ನಂತರ, ಇದೇ ಮೊದಲ ಬಾರಿಗೆ ಕಾಯ್ದೆ ಬಗ್ಗೆ ಸಾರ್ವಜನಿಕವಾಗಿ ಮಾತನಾಡಿರುವ ಕೇಂದ್ರ ಗೃಹ ಸಚಿವ ಅಮಿತ್ ಶಾ, ಈ ವಿಷಯ ತಿಳಿಸಿದ್ದಾರೆ.

ಜಾರ್ಖಂಡ್‌ನ ಗಿರಿಬಂದ್‌ನಲ್ಲಿ ಆಯೋಜಿಸಲಾಗಿದ್ದ ಚುನಾವಣಾ ರ್‍ಯಾಲಿಯಲ್ಲಿ ಮಾತನಾಡಿದ ಅವರು, "ಮೇಘಾಲಯದ ಮುಖ್ಯಮಂತ್ರಿ ಕನ್ರಾಡ್ ಸಂಗ್ಮಾ ಹಾಗೂ ಅವರ ಸಚಿವ ಸಂಪುಟದ ಸದಸ್ಯರು ನನ್ನನ್ನು ಭೇಟಿಯಾಗಿ ಕಾಯ್ದೆಯಿಂದ ಆಗುವ ತೊಂದರೆಗಳ ಬಗ್ಗೆ ವಿವರಿಸಿದರು. ಆಗ ನಾನು ಅವರಿಗೆ ಕಾಯ್ದೆಯಿಂದ ಯಾರಿಗೂ ತೊಂದರೆಯಾಗುವುದಿಲ್ಲ ಎಂದು ಬಿಡಿಸಿ ಹೇಳಿದೆ. ಆದರೆ, ಅವರು ಕಾಯ್ದೆಯ ಕೆಲವು ಅಂಶಗಳಲ್ಲಿ ಬದಲಾವಣೆಯಾಗಬೇಕೆಂದು ಮನವಿ ಮಾಡಿದರು. ಈ ಹಿನ್ನೆಲೆಯಲ್ಲಿ ಮೇಘಾಲಯದ ಜನರ ಹಿತರಕ್ಷಣೆಗಾಗಿ ಕೆಲವಾರು ಬದಲಾವಣೆಗಳನ್ನು ಮಾಡುವ ಬಗ್ಗೆ ವಿಚಾರ ಮಾಡುವುದಾಗಿ ಆಶ್ವಾಸನೆ ನೀಡಿದ್ದೇನೆ" ಎಂದು ತಿಳಿಸಿದರು.

ಈ ರ್‍ಯಾಲಿಯ ನಂತರ ಧನ್‌ಬಾದ್‌ನಲ್ಲಿ ನಡೆದ ಮತ್ತೊಂದು ಚುನಾವಣಾ ರ್‍ಯಾಲಿಯಲ್ಲಿ ಪೌರತ್ವ ಕಾಯ್ದೆಯ ವಿಚಾರವಾಗಿ ಕಾಂಗ್ರೆಸ್ ವಿರುದ್ಧ ಟೀಕಾ ಪ್ರಹಾರ ನಡೆಸಿದರು. "ಪೌರತ್ವ ಕಾಯ್ದೆಯ ತಿದ್ದುಪಡಿ ವಿಧೇಯಕವನ್ನು ನಾವು ಸಂಸತ್ತಿನಲ್ಲಿ ಮಂಡಿಸಿದ ಕೂಡಲೇ ಕಾಂಗ್ರೆಸ್ಸಿಗೆ ಹೊಟ್ಟೆಯುರಿ ಶುರುವಾಯಿತು. ದಶಕಗಳಿಂದ ನಿರಾಶ್ರಿತರಾಗಿ ನಮ್ಮ ನಡುವೆಯೇ ಬದುಕುತ್ತಿರುವ ಜನರಿಗೆ ಪೌರತ್ವ ನೀಡುವುದು ತಪ್ಪೇ? ಇದರಿಂದ ರೊಚ್ಚಿಗೆದ್ದಿರುವ ಕಾಂಗ್ರೆಸ್ ಕಾಯ್ದೆಯನ್ನು ಮುಸ್ಲಿಂ ವಿರೋಧಿ ಎಂದು ಕೂಗಿಟ್ಟಿತು. ಈಶಾನ್ಯ ರಾಜ್ಯಗಳಲ್ಲಿ ಅಶಾಂತಿ ಸೃಷ್ಟಿಸಿತು" ಎಂದರು.

ಕಾಯ್ದೆ ಅರಿವಿಗಾಗಿ ದೇಶವ್ಯಾಪಿ ರ್‍ಯಾಲಿ: ಪೌರತ್ವ ನಿಷೇಧ ಕಾಯ್ದೆಯನ್ನು ವಿರೋಧಿಸಿ ದೇಶವ್ಯಾಪಿ ಪ್ರತಿಭಟನೆ ನಡೆಯುತ್ತಿರುವ ಹಿನ್ನೆಲೆಯಲ್ಲಿ ದೇಶಾದ್ಯಂತ ದೊಡ್ಡ ಮಟ್ಟದ ರ್‍ಯಾಲಿಗಳನ್ನು ನಡೆಸಿ, ಪೌರತ್ವ ಕಾಯ್ದೆಯ ಬಗ್ಗೆ ಸ್ಪಷ್ಟ ಅರಿವು ಮೂಡಿಸಲು ಪ್ರಯತ್ನಿಸಲಾಗುತ್ತದೆ ಎಂದು ಬಿಜೆಪಿ ಘೋಷಿಸಿದೆ.

ದೆಹಲಿಯಲ್ಲಿ ನಡೆದ ಸುದ್ದಿಗೋಷ್ಠಿಯಲ್ಲಿ ಬಿಜೆಪಿ ವಕ್ತಾರ ಸಂಬಿತ್ ಪಾತ್ರಾ ಅವರು ಈ ಮಾಹಿತಿ

ದೆಹಲಿಯಲ್ಲಿ ಉದ್ರಿಕ್ತ ಪ್ರತಿಭಟನಾಕಾರರು ಸರ್ಕಾರಿ ಬಸ್‌ವೊಂದಕ್ಕೆ ಬೆಂಕಿ ಹಚ್ಚಿರುವುದು.

ಪ್ರಧಾನಿ ಮೋದಿ ಗರಂ

ಪೌರತ್ವ ಕಾಯ್ದೆ ವಿಚಾರವಾಗಿ ವಿವಾದ ಸೃಷ್ಟಿಸಿ, ಆ ಮೂಲಕ ಸಮಾಜದ ಶಾಂತಿಗೆ ಕೊಳ್ಳಿಯಿಡಲು ಯತ್ನಿಸುತ್ತಿರುವವರನ್ನು ಅವರು ಧರಿಸಿರುವ ಬಟ್ಟೆಗಳಿಂದಲೇ ಗುರುತಿಸಬಹುದು ಎಂದು ಪ್ರಧಾನಿ ನರೇಂದ್ರ ಮೋದಿ, ಭಾನುವಾರ ಹೇಳಿದ್ದಾರೆ.
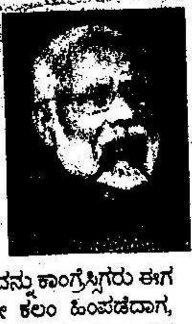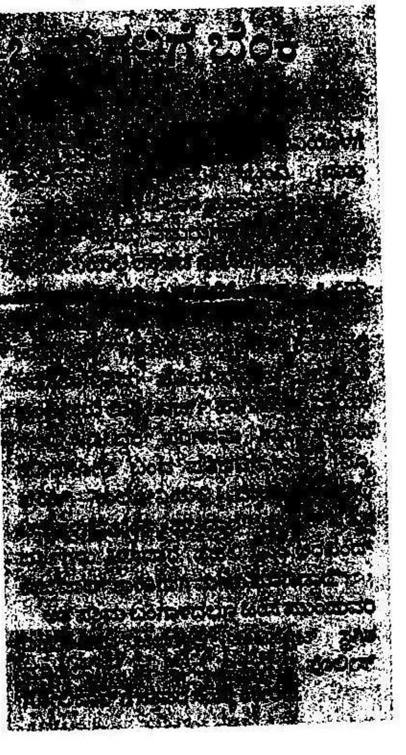
ಜಾರ್ಖಂಡ್‌ನ ಧುಮ್ಕಾದಲ್ಲಿ ನಡೆದ ಚುನಾವಣಾ ರ್‍ಯಾಲಿಯಲ್ಲಿ ಮಾತನಾಡಿದ ಅವರು, "ಕಾಂಗ್ರೆಸ್ ಮತ್ತು ಅದರ ಮಿತ್ರ ಪಕ್ಷಗಳು ಪೌರತ್ವ ಕಾಯ್ದೆ ಬಗ್ಗೆ ಜನರನ್ನು ತಪ್ಪುದಾರಿಗೆ ಎಳೆಯುತ್ತಿವೆ. ಎಲ್ಲೆಡೆ ಅಶಾಂತಿಯ ವಾತಾವರಣ ಸೃಷ್ಟಿಸಲು ಯತ್ನಿಸುತ್ತಿವೆ. ಆದರೆ, ಈಶಾನ್ಯ ರಾಜ್ಯಗಳ ಜನತೆ ಇವರ ಇಂಥ ಪ್ರಯತ್ನವನ್ನು ತಿರಸ್ಕರಿಸಿವೆ. ಸಂಸತ್ತಿನಲ್ಲಿ ಕಾಯ್ದೆಗೆ ಒಪ್ಪಿಗೆ ಸಿಕ್ಕ ಮೇಲೆ ಏನಾಗುತ್ತಿದೆ ಎಂದು ಇಡೀ ದೇಶವೇ ನೋಡುತ್ತಿದೆ. ಈಗ ವಿರೋಧ ಪಕ್ಷಗಳು ನಡೆದುಕೊಳ್ಳುತ್ತಿರುವ ರೀತಿಯಿಂದ ಈ ಕಾಯ್ದೆಯು ಶೇ. 1000ದಷ್ಟು ಸರಿಯಾಗಿದೆ ಎಂಬುದನ್ನು ದೇಶದ ಜನತೆ ಅರಿತಿದ್ದಾರೆ" ಎಂದು ಅವರು ತಿಳಿಸಿದ್ದಾರೆ. ಅಲ್ಲದೆ, "ಪಾಕಿಸ್ತಾನಿಗಳು ದಶಕಗಳಿಂದ ಮಾಡುತ್ತಿರುವುದನ್ನು ಕಾಂಗ್ರೆಸ್ಸಿಗರು ಈಗ ಮಾಡುತ್ತಿದ್ದಾರೆ" ಎಂದು ತಿಳಿಸಿದರು. 370ನೇ ಕಲಂ ಹಿಂಪಡೆದಾಗ, ಅಯೋಧ್ಯೆ ತೀರ್ಪು ಬಂದಾಗ ಲಂಡನ್‌ನಲ್ಲಿನ ಭಾರತೀಯ ರಾಜತಾಂತ್ರಿಕ ಕಚೇರಿಯ ಮುಂದೆ ಹಲವಾರು ಮಂದಿ ಬಂದು ಪ್ರತಿಭಟನೆ ನಡೆಸಿದರು. ಅವರಲ್ಲಿ ಒಬ್ಬೇ ಒಬ್ಬ ಭಾರತೀಯ ಇರಲಿಲ್ಲ ಎಂದರು.