ಇಲಾಖೆ / ವಿಷಯ: DEPARTMENT / SUBJECT: ಸಾರಿಗೆ

ಪತ್ರಿಕೆಯ ಹೆಸರು : NAME OF THE NEWS PAPER : ವಿಶ್ವವಾಣಿ   ದಿನಾಂಕ : DATE : 16/07/2019

20ರಿಂದ ಸಂಚಾರ ನಿಯಮ ಉಲ್ಲಂಘಿಸಿದರೆ ಭಾರಿ ದಂಡ

ಬೆಂಗಳೂರು: ಕೇಂದ್ರ ಮೋಟಾರು ವಾಹನ ಕಾಯಿದೆ ತಿದ್ದುಪಡಿ ಹಿನ್ನೆಲೆಯಲ್ಲಿ ಮಹಾನಗರದಲ್ಲಿಯೂ ಸಂಚಾರ ನಿಯಮಗಳ ಉಲ್ಲಂಘನೆಗೆ ವಿಧಿಸುವ ದಂಡದ ಪರಿಷ್ಕೃತ ದರ ಆದೇಶ ಅಧಿಕೃತವಾಗಿ ಜು. 20ರಿಂದ ಜಾರಿಗೆ ಬರಲಿದೆ.

ಸಂಚಾರ ನಿಯಮಗಳನ್ನು ಉಲ್ಲಂಘಿಸುವ ಸವಾರರಿಗೆ ದಂಡದ ಬಿಸಿ ತಟ್ಟಲಿದೆ. ವಾಹನ ಸವಾರರಲ್ಲಿ ಸಂಚಾರ ನಿಯಮಗಳ ಬಗ್ಗೆ ಜಾಗೃತಿ ಮೂಡಿಸಲು ಹಾಗೂ ವರ್ಷದಿಂದ ವರ್ಷಕ್ಕೆ ಏರುತ್ತಿರುವ ರಸ್ತೆ ಅಪಘಾತಗಳನ್ನು ತಗ್ಗಿಸಲು ದಂಡದ ಅಸ್ತ್ರ ಪ್ರಯೋಗಿಸಲಾಗುತ್ತಿದೆ. ದಂಡದ ಸಂಗ್ರಹ ಹೆಚ್ಚಳ ನಮ್ಮ ಪ್ರಮುಖ ಗುರಿಯಲ್ಲ, ಸಾರ್ವಜನಿಕರಲ್ಲಿ ಸಂಚಾರ ನಿಯಮಗಳ ಉಲ್ಲಂಘನೆ ಮಾಡದಂತೆ ಎಚ್ಚರಿಸಲು ಈ ಆದೇಶ ಜಾರಿಗೆ ತರಲಾಗುತ್ತಿದೆ. ಪರಿಷ್ಕೃತ ದಂಡ ಹೆಚ್ಚಳದ ಬಗ್ಗೆ ಸವಾರರಲ್ಲಿ ಅರಿವು ಮೂಡಿಸಲು ಈಗಾಗಲೇ ನಗರದಲ್ಲಿರುವ 44 ಸಂಚಾರ ಪೊಲೀಸ್ ಠಾಣೆಗಳ ಇನ್ಸ್‌ಪೆಕ್ಟರ್‌ಗಳಿಗೆ ಸೂಚನೆ ನೀಡಲಾಗಿದೆ. ಅದರಂತೆ ಆಯಾ ಠಾಣೆ ವ್ಯಾಪ್ತಿಯಲ್ಲಿ ದಂಡದ ಬಗ್ಗೆ ಮುಖ್ಯ ರಸ್ತೆ ಹಾಗೂ ಜಂಕ್ಷನ್‌ಗಳಲ್ಲಿ ನಾಮಫಲಕ ಹಾಕಲಾಗುತ್ತಿದೆ. ಫೇಸ್‌ಬುಕ್, ಟ್ವಿಟರ್ ಸೇರಿ ಸಾಮಾಜಿಕ ಜಾಲತಾಣಗಳಲ್ಲಿ ಪರಿಷ್ಕೃತ ಆದೇಶದ ಕುರಿತು ಅರಿವು ಮೂಡಿಸಲಾಗುತ್ತಿದೆ. ವೇಗದ ವಾಹನ ಚಾಲನೆಗೆ 500 ರಿಂದ 1 ಸಾವಿರ, ಚಾಲನೆ ಮಾಡುವಾಗ ಮೊಬೈಲ್ ಬಳಸಿದರೆ 1 ಸಾವಿರ , ಎರಡನೇ ಬಾರಿಗೆ ಸಿಕ್ಕಿಬಿದ್ದರೆ 2 ಸಾವಿರ, ನೋಂದಣಿಯಿಲ್ಲದೆ ವಾಹನ ಚಲಾಯಿಸಿದರೆ ಮೊದಲ ಬಾರಿಗೆ 5 ಸಾವಿರ, ಎರಡನೇ ಬಾರಿಗೆ ಸಿಕ್ಕಿಬಿದ್ದರೆ 10 ಸಾವಿರ, ಇನ್ಶುರೆನ್ಸ್ , ವಾಹನ ಪರವಾನಗಿ ಇಲ್ಲದಿದ್ದರೆ 1 ಸಾವಿರ ರು. ದಂಡ ಬೀಳಲಿದೆ.

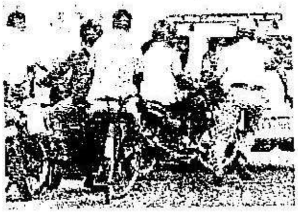

17