ಕರ್ನಾಟಕ ವಿಧಾನ ಸಭೆ, ಸಂಶೋಧನಾ ಹಾಗೂ ಉಲ್ಲೇಖನಾ ಶಾಖೆ

KARNATAKA LEGISLATIVE ASSEMBLY, RESEARCH AND REFERENCE BRANCH

ಪತ್ರಿಕಾ ತುಣುಕುಗಳು
PAPER CLIPPINGS

ಇಲಾಖೆ / ವಿಷಯ : DEPARTMENT / SUBJECT: ಸಭಾಪತಿ

ಪತ್ರಿಕೆಯ ಹೆಸರು : NAME OF THE NEWS PAPER: ಸಂಯುಕ್ತ ಕರ್ನಾಟಕ. ದಿನಾಂಕ : DATE : 16/4/2021

ಎಸ್‌ಎಸ್‌ಎಲ್‌ಸಿ ಪರೀಕ್ಷೆ ಮುಂದೂಡಿಕೆ ಬೇಡ

ಹುಬ್ಬಳ್ಳಿ: ಎಸ್‌ಎಸ್‌ಎಲ್‌ಸಿ ವಿದ್ಯಾರ್ಥಿಗಳ ಹಿತದೃಷ್ಟಿಯಿಂದ ಪರೀಕ್ಷೆ ಮುಂದೂಡದೇ ನಿಗದಿಸಿದ ವೇಳಾಪಟ್ಟಿಯಲ್ಲೇ ನಡೆಸುವಂತೆ ಪ್ರಾಥಮಿಕ ಮತ್ತು ಪ್ರೌಢಶಿಕ್ಷಣ ಸಚಿವ ಸುರೇಶಕುಮಾರ ಅವರಿಗೆ ವಿಧಾನ ಪರಿಷತ್ ಸಭಾಪತಿ ಬಸವರಾಜ ಹೊರಟ್ಟಿ ಪತ್ರ ಬರೆದಿದ್ದಾರೆ.

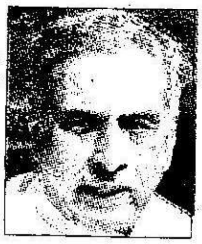

ಕೇಂದ್ರೀಯ ಮಾಧ್ಯಮಿಕ ಶಿಕ್ಷಣ ಮಂಡಳಿ(ಸಿಬಿಎಸ್‌ಸಿ) 2020-21ನೇ ಸಾಲಿನ ಶೈಕ್ಷಣಿಕ ವರ್ಷದ 10ನೇ ತರಗತಿ ಪರೀಕ್ಷೆ ರದ್ದುಪಡಿಸಿ ಆದೇಶ ಹೊರಡಿಸಿದೆ. ರಾಜ್ಯದಲ್ಲಿ ಕರ್ನಾಟಕ ಮಾಧ್ಯಮಿಕ ಪರೀಕ್ಷಾ ಮಂಡಳಿ 10ನೇ ತರಗತಿ ಪರೀಕ್ಷೆಗಳನ್ನು ರದ್ದು ಪಡಿಸುವುದಿಲ್ಲ ಎಂದು ಸ್ಪಷ್ಟಪಡಿಸಿದೆ. ಆದರೆ, ಮಾಧ್ಯಮಗಳಲ್ಲಿ ಕೇಂದ್ರಕ್ಕಿರುವ ಕಾಳಜಿ ರಾಜ್ಯಕ್ಕೆ ಏಕಿಲ್ಲ ಎಂದು ಸುದ್ದಿಗಳು ಬಿತ್ತರವಾಗುತ್ತಿರುವ ಜೊತೆಗೆ ರಾಜ್ಯದಲ್ಲಿ ಎಸ್‌ಎಸ್‌ಎಲ್‌ಸಿ ಪರೀಕ್ಷೆಗಳ ಕುರಿತು ಈಗಾಗಲೇ ಊಹಾಪೋಹ ಎದ್ದಿವೆ. ಇದರಿಂದ ಕಳೆದ ವರ್ಷದಂತೆ ಈ ಬಾರಿಯೂ ಎಸ್‌ಎಸ್‌ಎಲ್‌ಸಿ ವಿದ್ಯಾರ್ಥಿಗಳು ಮಾನಸಿಕ ಒತ್ತಡ ಅನುಭವಿಸುವಂತಾಗಿದೆ ಎಂದು ಹೊರಟ್ಟಿ ಆತಂಕ ವ್ಯಕ್ತಪಡಿಸಿದ್ದಾರೆ. ಪರೀಕ್ಷೆಗಳನ್ನು ಮುಂದೂಡುವುದರಿಂದ ಯಾವುದೇ ಪ್ರಯೋಜನವಿಲ್ಲ. ಕಾಲಕಾಲಕ್ಕೆ ನಿಗಧಿಯಾದ ಪರೀಕ್ಷೆಗಳನ್ನು ಮಾಡುವುದರಿಂದ ಮಕ್ಕಳಿಗೆ ಕಲಿಕೆ ಹಾಗೂ ಶಾಲೆಯ ಬಗ್ಗೆ ಒಳ್ಳೆಯ ಬಾಂಧವ್ಯ ಬೆಳೆಯಲಿದೆ ಎಂದು ಪತ್ರದಲ್ಲಿ ಸಲಹೆ ಮಾಡಿದ್ದಾರೆ.