ಕರ್ನಾಟಕ ವಿಧಾನ ಸಭೆ, ಸಂಶೋಧನಾ ಹಾಗೂ ಉಲ್ಲೇಖನಾ ಶಾಖೆ
KARNATAKA LEGISLATIVE ASSEMBLY, RESEARCH AND REFERENCE BRANCH

ಪತ್ರಿಕಾ ತುಣುಕುಗಳು
PAPER CLIPPINGS

ಇಲಾಖೆ / ವಿಷಯ : DEPARTMENT / SUBJECT:

ಪತ್ರಿಕೆಯ ಹೆಸರು : NAME OF THE NEWS PAPER: ದಿನಾಂಕ : DATE 16/1/21

ವಿದ್ಯಾರ್ಥಿಗಳನ್ನು ಹತ್ತಿಸಿಕೊಳ್ಳದ ಚಾಲಕ, ನಿರ್ವಾಹಕನಿಗೆ ಪಾಠ

ಬಸ್ ಅಡ್ಡಗಟ್ಟಿದ ಶಿಕ್ಷಣ ಸಚಿವ

ಪ್ರಜಾವಾಣಿ ವಾರ್ತೆ

ಕೊರಟಗೆರೆ (ತುಮಕೂರು ಜಿಲ್ಲೆ): ವಿದ್ಯಾರ್ಥಿಗಳನ್ನು ಹತ್ತಿಸಿಕೊಳ್ಳದೆ ತೆರಳಿದ ಬಸ್ ಅನ್ನು ರಸ್ತೆಯಲ್ಲೇ ಅಡ್ಡಹಾಕಿದ ಶಿಕ್ಷಣ ಸಚಿವ ಎಸ್.ಸುರೇಶ್ ಕುಮಾರ್ ಅವರು ಚಾಲಕ, ನಿರ್ವಾಹಕರನ್ನು ತರಾಟೆಗೆ ತೆಗೆದುಕೊಂಡ ಪ್ರಸಂಗ ತಾಲ್ಲೂಕಿನ ನೀಲಗೊಂಡನಹಳ್ಳಿ ಪಂಚಾಯಿತಿ ವ್ಯಾಪ್ತಿಯ ಐ.ಕೆ. ಕಾಲೊನಿಯ ರಾಜ್ಯ ಹೆದ್ದಾರಿಯಲ್ಲಿ ಶನಿವಾರ ನಡೆದಿದೆ.

ಸಚಿವರು ಬೆಂಗಳೂರಿನಿಂದ ದಾಬಸ್‌ಪೇಟೆ-ಕೊರಟಗೆರೆ ಮಾರ್ಗವಾಗಿ ಮಧುಗಿರಿಗೆ ದೂರ ತರಂಗ ಶಿಕ್ಷಣ ಯೋಜನೆಯ ಉದ್ಘಾಟನಾ ಕಾರ್ಯಕ್ರಮದಲ್ಲಿ ಪಾಲ್ಗೊಳ್ಳಲು ಕಾರಿನಲ್ಲಿ ತೆರಳುತ್ತಿದ್ದರು.

ಈ ವೇಳೆ ಐ.ಕೆ.ಕಾಲೊನಿ ಬಳಿ ಶಾಲೆಗೆ ತೆರಳಲು ಸಜ್ಜಾಗಿದ್ದ ವಿದ್ಯಾರ್ಥಿಗಳು ಕೈ ಮುಂದೆ ಮಾಡಿದರೂ ಬಸ್ ನಿಲ್ಲಿಸದಿರುವುದು ಸಚಿವರ ಗಮನಕ್ಕೆ ಬಂದಿದೆ. ನಂತರ ಬಸ್ ಅಡ್ಡಗಟ್ಟಿದ ಸಚಿವರು, ಚಾಲಕ ಮತ್ತು ನಿರ್ವಾಹಕರನ್ನು ತೀವ್ರ ತರಾಟೆಗೆ ತೆಗೆದುಕೊಂಡಿದ್ದಾರೆ.

'ಇನ್ನು ಮುಂದೆ ಇಲ್ಲಿ ಕಡ್ಡಾಯವಾಗಿ ಬಸ್ ನಿಲುಗಡೆ ಮಾಡಿ ವಿದ್ಯಾರ್ಥಿಗಳನ್ನು ಕರೆದುಕೊಂಡು ಹೋಗಬೇಕು' ಎಂದು ತಾಕೀತು ಮಾಡಿದರು. ಸಚಿವರ ಈ ಕಾರ್ಯಕ್ಕೆ ಸಾಮಾಜಿಕ ಜಾಲತಾಣಗಳಲ್ಲಿ ಮೆಚ್ಚುಗೆ ವ್ಯಕ್ತವಾಗಿದೆ.

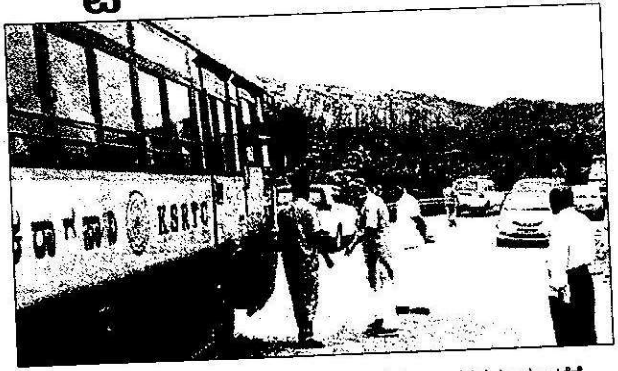

ವಿದ್ಯಾರ್ಥಿಗಳಿಗೆ ಬಸ್ ನಿಲ್ಲಿಸದ ಕೆಎಸ್‌ಆರ್‌ಟಿಸಿ ಬಸ್ ನಿರ್ವಾಹಕರನ್ನು ತರಾಟೆಗೆ ತೆಗೆದುಕೊಂಡ ಸಚಿವ ಎಸ್.ಸುರೇಶ್ ಕುಮಾರ್