ಕರ್ನಾಟಕ ವಿಧಾನ ಸಭೆ, ಸಂಶೋಧನಾ ಹಾಗೂ ಉಲ್ಲೇಖನಾ ಶಾಖೆ

KARNATAKA LEGISLATIVE ASSEMBLY RESEARCH AND REFERENCE BRANCH

ಪತ್ರಿಕಾ ತುಣುಕುಗಳು

PAPER CLIPPINGS

ಇಲಾಖೆ / ವಿಷಯ : DEPARTMENT / SUBJECT: [illegible]

ಪತ್ರಿಕೆಯ ಹೆಸರು : NAME OF THE NEWS PAPER: ವಿಜಯವಾಣಿ   ದಿನಾಂಕ : DATE 8/2/20

ಸವಾಲುಗಳ ನಡುವೆಯೇ ಅರ್ಹರಿಗೆ ಪಟ್ಟ ಕಟ್ಟಿ ಮಾತು ಉಳಿಸಿಕೊಂಡ ಸಿಎಂ

ಬಿಎಸ್‌ವೈ ವಿಶ್ವಾಸಕ್ಕೆ ಜೈ

■ ರುದ್ರಣ್ಣ ಹರ್ತಿಕೋಟೆ ಬೆಂಗಳೂರು

ಮಾತಿಗೆ ತಪ್ಪದ ರಾಜಕಾರಣಿ ಎಂದು ರಾಜಕೀಯದಲ್ಲಿ ಅಪರೂಪವಾದ ಹೊಗಳಿಕೆಗೆ ಪಾತ್ರರಾಗಿರುವ ಮುಖ್ಯಮಂತ್ರಿ ಬಿ.ಎಸ್. ಯಡಿಯೂರಪ್ಪ, ತಮ್ಮನ್ನು ನಂಬಿ ಬಂದ 10 ಅರ್ಹ ಶಾಸಕರಿಗೂ ಸಚಿವ ಸ್ಥಾನ ಕಲ್ಪಿಸುವ ಮೂಲಕ ವಿಶ್ವಾಸಾರ್ಹತೆ ಹೆಚ್ಚಿಸಿಕೊಂಡಿದ್ದಾರೆ. ಈ ಬೆಳವಣಿಗೆ ಅವರ ಸಿಎಂ ಸ್ಥಾನ ಭದ್ರಪಡಿಸುವ ಜತೆಗೆ ವೈಯಕ್ತಿಕ ವರ್ಚಸ್ಸನ್ನೂ ಇಮ್ಮಡಿಗೊಳಿಸಿದೆ.

ಬಹು ನಿರೀಕ್ಷಿತ ಸಚಿವ ಸಂಪುಟ ವಿಸ್ತರಣೆ ಹತ್ತು ಹಲವು ಸವಾಲುಗಳನ್ನು ಎದುರಿಗಿಟ್ಟಿತ್ತು. ಸಂಪುಟ ವಿಸ್ತರಣೆ ಎಂಬುದು ಜೇನುಗೂಡಿಗೆ ಕಲ್ಲು ಬೀಸಿದ ಅನುಭವ ಎಂಬುದು ರಾಜಕೀಯದ ಆಳಅಗಲ ಬಲ್ಲ ಬಿಎಸ್‌ವೈಗೆ ತಿಳಿಯದ ವಿಷಯವೇನಲ್ಲ. ಸದಾ ರಾಜಕೀಯ ಸವಾಲುಗಳನ್ನು ಗೆಲ್ಲುತ್ತ ಬಂದಿರುವ ಅವರು ಇಲ್ಲಿಯೂ ಮೇಲುಗೈ ಸಾಧಿಸಿದ್ದಾರೆ. ಇನ್ನೂ ಮೂರೂಕಾಲು ವರ್ಷ ಅಧಿಕಾರದ ಅವಧಿಯಿದ್ದು, ಅದಕ್ಕೆ ಯಾವುದೇ ಅಡ್ಡಿಯಾಗದಂತೆ ನೋಡಿಕೊಳ್ಳಲು ಎಚ್ಚರಿಕೆಯ ಹೆಜ್ಜೆಯನ್ನಿಟ್ಟಿದ್ದಾರೆ.

ವಿಜಯವಾಣಿ ವಿಶ್ಲೇಷಣೆ

28 ಕಿಗ್ಗಿದ ಸಂಪುಟ ಗಾತ್ರ

06 ಸ್ಥಾನ ಇನ್ನೂ ಖಾಲಿ

13 ಜಿಲ್ಲೆ ಪ್ರಾತಿನಿಧ್ಯ ವಂಚಿತ

ರಾಜ್ಯ ರಾಜಕೀಯದಲ್ಲಿ ಕೊಟ್ಟ ಮಾತಿಗೆ ಬದ್ಧರಾಗಿರುವ ಕೆಲವೇ ರಾಜಕಾರಣಿಗಳಲ್ಲಿ ಯಡಿಯೂರಪ್ಪ ಹೆಸರು ಮುಂಚೂಣಿಯಲ್ಲಿ ನಿಲ್ಲುತ್ತದೆ. ಈಗ ತಮ್ಮನ್ನು ನಂಬಿ ಬಂದ ವರಿಗೆ ಮಂತ್ರಿ ಸ್ಥಾನ ಕಲ್ಪಿಸಿದ್ದಾರೆ. ಆ ಮೂಲಕ ತಮಗೆ ಅಧಿಕಾರ ಕೊಟ್ಟ ವರಿಗೆ ತಾವು ಅಧಿಕಾರ ಕೊಟ್ಟು ತಮ್ಮ ವರ್ಚಸ್ಸನ್ನು ವರ್ಧಿಸಿ ಕೊಂಡಿದ್ದಾರೆ.

ಅಷ್ಟು ಸುಲಭವಲ್ಲ: ಹೈಕಮಾಂಡ್ ಮುಂದಿದ್ದ ಒತ್ತಡಗಳಿಂದಾಗಿ ಉಪ ಚುನಾವಣೆ ಫಲಿತಾಂಶ ಬಂದ 24 ಗಂಟೆಗಳಲ್ಲಿ ಅರ್ಹರನ್ನು ಮಂತ್ರಿಗಳನ್ನಾಗಿ ಮಾಡಲು ಸಾಧ್ಯವಾಗಲಿಲ್ಲ. ಹಾಗೆಯೇ ಎಲ್ಲರಿಗೂ ಅವಕಾಶ ನೀಡುವುದಕ್ಕೂ ಆಗಿಲ್ಲ. ಆದರೂ ಮೂಲ ಬಿಜೆಪಿಗರನ್ನು ಬಿಟ್ಟು ಹತ್ತು ಮಂದಿ ವಲಸಿಗರನ್ನು ಸಂಪುಟಕ್ಕೆ ಸೇರಿಸಿಕೊಳ್ಳುವಂತೆ ವರಿಷ್ಠರನ್ನು ಒಪ್ಪಿಸುವುದು ಸಣ್ಣ ವಿಷಯವೇನಲ್ಲ. ಕಾಂಗ್ರೆಸ್ ಹಾಗೂ ಜೆಡಿಎಸ್‌ನ ಅತೃಪ್ತರು ರಾಜೀನಾಮೆ ನೀಡಿದಾಗ ಅವರಿಗೆ ಉಪ ಚುನಾವಣೆಯಲ್ಲಿ ಬಿಜೆಪಿ ಟಿಕೆಟ್ ಸಿಗುವುದೋ ಇಲ್ಲವೋ ಎಂಬ ವಾತಾವರಣ ಮೂಡಿತ್ತು. ಆ ಸಂದರ್ಭದಲ್ಲೂ ವರಿಷ್ಠರ ಮನವೊಲಿಸುವಲ್ಲಿ ಬಿಎಸ್‌ವೈ ಯಶಸ್ವಿಯಾಗಿದ್ದರು. ಪುಟ 3

ಕಿಗ್ಗಿದ [illegible] ಇನ್ನೂ ಇದೆ [illegible]

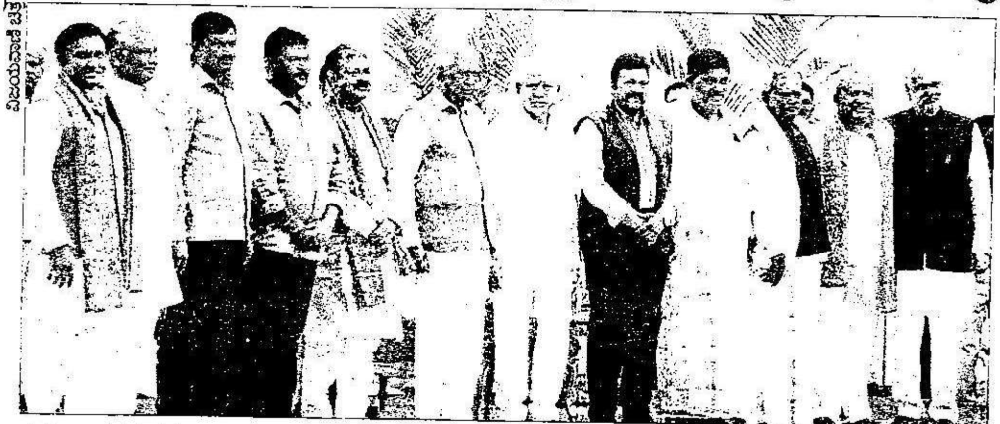

ಪ್ರಮಾಣ ವಚನ ಸಮಾರಂಭದ ಬಳಿಕ ರಾಜ್ಯಪಾಲ ವಜುಭಾಯಿ ವಾಲಾ ಮತ್ತು ಸಿಎಂ ಯಡಿಯೂರಪ್ಪ ಜತೆ ನೂತನ ಸಚಿವರಾದ ಡಾ.ಕೆ.ಸುಧಾಕರ್, ಶ್ರೀಮಂತ ಪಾಟೀಲ್, ರಮೇಶ್ ಜಾರಕಿಹೊಳಿ, ಆನಂದ್ ಸಿಂಗ್, ನಾರಾಯಣಗೌಡ, ಬಿ.ಸಿ.ಪಾಟೀಲ್, ಗೋಪಾಲಯ್ಯ, ಎಸ್.ಟಿ.ಸೋಮಶೇಖರ್, ಭೈರತಿ ಬಸವರಾಜು ಹಾಗೂ ಶಿವರಾಮ ಹೆಬ್ಬಾರ್ ಫೋಟೋಗೆ ಪೋಸ್ ಕೊಟ್ಟ ಕ್ಷಣ.

ಸಿಎಂಗಿರುವ ಸವಾಲು

- ಖಾತೆ ಹಂಚಿಕೆಯಲ್ಲಿ ಯಾರಿಗೂ ನೋವಾಗದಂತೆ ಗಮನವಹಿಸುವುದು
- ಮೂಲ ಬಿಜೆಪಿಗರು ಬಂಡಾಯ ಏಳದಂತೆ ನೋಡಿಕೊಳ್ಳುವುದು
- ಹೈಕಮಾಂಡ್ ಇಟ್ಟಿರುವ ವಿಶ್ವಾಸಕ್ಕೆ ತಮ್ಮ ಆಪ್ತರು ಧಕ್ಕೆ ತರದಂತೆ ಮೈ ಎಲ್ಲ ಕಣ್ಣಾಗಿರುವುದು
- ಜೂನ್-ಜುಲೈನಲ್ಲಿ ಸಂಪುಟ ಪುನಾರಚನೆ ವೇಳೆ ಸೋತವರಿಗೆ ಅವಕಾಶ ನೀಡುವುದು
- ಖಾಲಿ ಇರುವ ಆರು ಸ್ಥಾನಗಳನ್ನು ತುಂಬುವಲ್ಲಿ ಜಾಗರೂಕವಾಗಿ ವರ್ತಿಸುವುದು
- ಪುನಾರಚನೆ ಆದಾಗ ಭಿನ್ನಮತಕ್ಕೆ ಅವಕಾಶ ಇಲ್ಲದಂತೆ ನೋಡಿಕೊಳ್ಳುವುದು
- ಮುಂದೆ ಎಲ್ಲ ಜಿಲ್ಲೆಗಳಿಗೂ ಪ್ರಾತಿನಿಧ್ಯ ಸಿಗುವಂತೆ ಮಾಡುವುದು
- ನೂತನ ಸಚಿವರ ಖಾತೆ ನಿರ್ವಹಣೆಯಲ್ಲಿ ಒಳ್ಳೆಯ ಹೆಸರು ಪಡೆಯುವಂತೆ ಮಾಡುವುದು
- ಆಡಳಿತ ಯಂತ್ರಕ್ಕೆ ಚುರುಕು ಮೂಡಿಸುವುದು
- ಸಚಿವರ ಬಳಿ ಇದ್ದ ಹೆಚ್ಚುವರಿ ಖಾತೆಗಳಿಗೆ ನ್ಯಾಯ ಒದಗಿಸಲು ಪ್ರಯತ್ನಿಸುವುದು

ಜಾತಿವಾರು ಬಲ

ಲಿಂಗಾಯತ ಮುಖ್ಯಮಂತ್ರಿ ಸೇರಿ	9
ಒಕ್ಕಲಿಗ	7
ದಲಿತ	3
ಕುರುಬ	2
ಎಸ್ಟಿ	2
ಬ್ರಾಹ್ಮಣ	2
ಬಿಲ್ಲವ	1
ಜೈನ	1
ರಜಪೂತ	1

ಗರಿಷ್ಠ ಸ್ಥಾನ

ಬೆಂಗಳೂರು ನಗರ	7
ಬೆಳಗಾವಿ	4

ಯಾರಿಗೆ ಬೆಂಗ್ಳೂರು ಗಾದಿ?

ಏಳು ಸಚಿವರನ್ನೊಳಗೊಂಡ ಬೆಂಗಳೂರು ನಗರದ ಅಭಿವೃದ್ಧಿ ಖಾತೆಗೆ ಭಾರಿ ಬೇಡಿಕೆ ಇದೆ. ಯಶವಂತಪುರ ಶಾಸಕ ಎಸ್.ಟಿ. ಸೋಮಶೇಖರ್ ಒಂದು ಹೆಜ್ಜೆ ಮುಂದೆ ಹೋಗಿ 'ಸಿಎಂ ಬಳಿ ಬೆಂಗಳೂರು ನಗರಾಭಿವೃದ್ಧಿ ಕೇಳಬೇಕೆಂದಿದ್ದೇನೆ' ಎಂದು ನೇರವಾಗಿ ಹೇಳಿದ್ದಾರೆ. ಭೈರತಿ ಬಸವರಾಜು ಕೂಡ ಆಕಾಂಕ್ಷಿ. ಉಳಿದಂತೆ ಬಿಜೆಪಿಯ ಹಾಲಿ ಸಚಿವರೂ ಬೆಂಗಳೂರಿನ ಮೇಲೆ ಕಣ್ಣಿರುವುದರಿಂದ ಈ ಖಾತೆ ಯಾರಿಗೆ ಒಲಿಯುತ್ತದೆ ಎಂಬ ಕುತೂಹಲವಿದೆ.

10 ಜನರಿಗೆ ಶನಿವಾರದ ಒಳಗಾಗಿ ಖಾತೆ ಹಂಚಿಕೆ ಮಾಡುತ್ತೇನೆ. ಸಾಧ್ಯವಾದರೆ ಈ ವಿಚಾರವಾಗಿ ಇನ್ನೊಮ್ಮೆ ದೆಹಲಿಗೆ ಹೋಗುತ್ತೇನೆ.

| ಬಿ.ಎಸ್.ಯಡಿಯೂರಪ್ಪ ಸಿಎಂ

ಸಂಪೂರ್ಣ

ಸಂಪುಟ ವಿಸ್ತರಣೆಯಲ್ಲಿ ಯಡಿಯೂರಪ್ಪ ಸ್ಪಷ್ಟವಾಗಿ ಮೇಲುಗೈ ಸಾಧಿಸಿದ್ದಾರೆ. ಈ ಹತ್ತು ಜನ ಬಿಎಸ್‌ವೈ ಹಾಗೂ ವಿಜಯೇಂದ್ರರನ್ನು ನಂಬಿ ಬಂದವರೇ. ಮೂಲ ಬಿಜೆಪಿಗರಲ್ಲಿಯೂ ಸದ್ಯಕ್ಕೆ ಭಿನ್ನಮತ ಕಾಣದಂತೆ ಎಚ್ಚರ ವಹಿಸಿದ್ದಾರೆ.

ಸಿಎಂ ಯಡಿಯೂರಪ್ಪ ವಿಶ್ವಾಸಕ್ಕೆ ಜೈ

ಮೊದಲನೇ ಪುಟದಿಂದ...

ಪ್ರತಿ ಕ್ಷೇತ್ರದಲ್ಲೂ ತಾವೇ ಕೂತು 12 ಜನರನ್ನು ಗೆಲ್ಲಿಸಿಕೊಂಡು ಬಂದರು. ಆದ್ದರಿಂದಲೇ ಹೈಕಮಾಂಡ್ ಮಟ್ಟದಲ್ಲಿ ಕೆಲವರು ಅಡಿಗಡಿಗೂ ಅಡ್ಡಿ ಮಾಡಿದರೂ ಮೀರಿ ಯಶಸ್ಸು ಪಡೆಯುತ್ತಿರುವುದು ಅವರ ತಂತ್ರಗಾರಿಕೆಯೂ ಹೌದು. ಸಂಪುಟ ವಿಸ್ತರಣೆಗೆ ದಿನಾಂಕ ನಿಗದಿಯಾಗುತ್ತಿದ್ದಂತೆ ಬಿಜೆಪಿಯ ಒಂದು ಗುಂಪು ಯೋಗೇಶ್ವರ್ ಹೆಸರು ತೇಲಿಬಿಟ್ಟಿತು. ಸಂಪುಟದಲ್ಲಿ ಯಡಿಯೂರಪ್ಪ ವಿರೋಧಿ ಪಾಳಯ ಗಟ್ಟಿಯಾಗಿರಬೇಕು ಎಂಬುದು ಆ ಗುಂಪಿನ ಉದ್ದೇಶವಾಗಿತ್ತು. ಈ ವೇಳೆ ಬೆಂಬಲಿಗರನ್ನು ಸುಮ್ಮನಾಗಿಸಿ ತಮ್ಮನ್ನು ನಂಬಿ ಬಂದವರಿಗೆ ಸಂಪುಟದಲ್ಲಿ ಅವಕಾಶ ಕೊಡಿಸಿದರು. ಕೆಲವರು ಪುತ್ರ ವಿಜಯೇಂದ್ರ ವಿರುದ್ಧ ಆರೋಪ ಮಾಡುತ್ತಿದ್ದರೂ ಅಮಿತ್ ಷಾ ಬಳಿಗೆ ಕರೆದೊಯ್ದು ವಿಸ್ತರಣೆಗೆ ಒಪ್ಪಿಗೆ ಪಡೆದಿದ್ದರು. ಇದೆಲ್ಲವೂ ವಿರೋಧಿಗಳನ್ನು ಸದ್ದಿಲ್ಲದೆ ಬಗ್ಗುಬಡಿಯುವ ಪ್ರಯತ್ನ ಎಂದೇ ವಿಶ್ಲೇಷಿಸಲಾಗುತ್ತಿದೆ.