ಕರ್ನಾಟಕ ವಿಧಾನ ಸಭೆ, ಸಂಶೋಧನಾ ಹಾಗೂ ಉಲ್ಲೇಖನಾ ಶಾಖೆ
KARNATAKA LEGISLATIVE ASSEMBLY RESEARCH AND REFERENCE BRANCH
ಪತ್ರಿಕಾ ತುಣುಕುಗಳು
PAPER CLIPPINGS
ಇಲಾಖೆ / ವಿಷಯ : DEPARTMENT / SUBJECT:
ಪತ್ರಿಕೆಯ ಹೆಸರು : NAME OF THE NEWS PAPER:
ದಿನಾಂಕ : DATE: 7/2/20

ಮಿತ್ರಮಂಡಳಿಗೆ ಮಂತ್ರಿಭಾಗ್ಯ

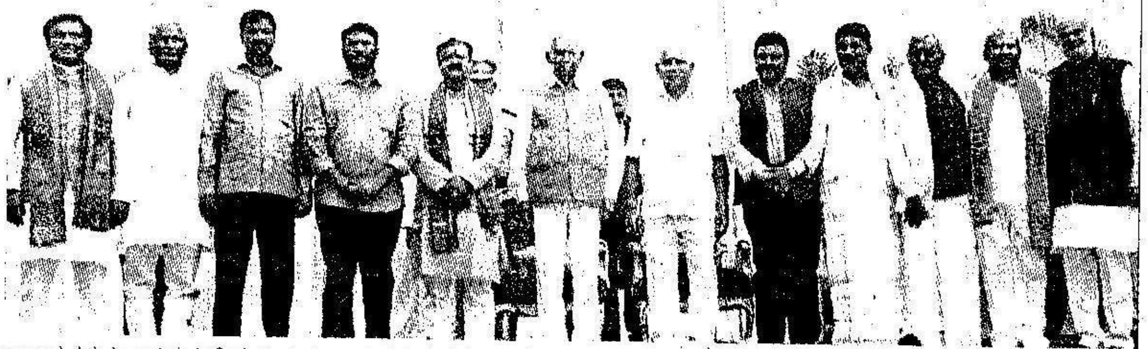

ರಾಜಭವನದ ಗಾಜಿನಮನೆಯಲ್ಲಿ ಗುರುವಾರ ನಡೆದ ಪ್ರಮಾಣ ವಚನ ಸ್ವೀಕಾರ ಕಾರ್ಯಕ್ರಮದಲ್ಲಿ ಮುಖ್ಯಮಂತ್ರಿ ಯಡಿಯೂರಪ್ಪ ನೇತೃತ್ವದ ಸಚಿವ ಸಂಪುಟಕ್ಕೆ ನೂತನ ಸಚಿವರಾಗಿ ಡಾ. ಸುಧಾಕರ್, ಶ್ರೀಮಂತ ಪಾಟೀಲ್, ರಮೇಶ ಜಾರಕಿಹೊಳಿ, ಆನಂದಸಿಂಗ್, ನಾರಾಯಣಗೌಡ, ಬಿಸಿ ಪಾಟೀಲ, ಕೆ.ಗೋಪಾಲಯ್ಯ, ಎಸ್‌ಟಿ ಸೋಮಶೇಖರ್, ಭೈರತಿ ಬಸವರಾಜ್, ಶಿವರಾಮ ಹೆಬ್ಬಾರ ಸೇರ್ಪಡೆಗೊಂಡರು. ನೂತನ ಸಚಿವರಿಗೆ ರಾಜ್ಯಪಾಲ ವಜುಭಾಯ್‌ವಾಲಾ ಗೌಪ್ಯತೆಯ ಪ್ರಮಾಣ ವಚನ ಬೋಧಿಸಿದರು.

- ಎಲ್ಲರಿಗೂ ಸಂಪುಟ ದರ್ಜೆ
- ಖಾತೆ ಹಂಚಿಕೆ ಬಿಕ್ಕಟ್ಟು
- ಬಿಜೆಪಿ ಶಾಸಕರಲ್ಲಿ ಅಸಮಾಧಾನ
- ಮೂವರಿಗೆ ಕೊನೆ ಕ್ಷಣ ನಿರಾಸೆ
- ಸಮಾರಂಭದಿಂದ ದೂರ ಉಳಿದ ಹಿರಿಯರು
- ಶೀಘ್ರ ಪುನಾರಚನೆಗೆ ಬಿಎಸ್‌ವೈ ಚಿಂತನೆ

ಒಲಿದ ಸಚಿವಗಿರಿ, ಖಾತೆ ಕಿರಿಕಿರಿ

ಬೆಂಗಳೂರು: ಜೆಡಿಎಸ್–ಕಾಂಗ್ರೆಸ್ ತೊರೆದು ಬಂದು ಉಪಚುನಾವಣೆಯಲ್ಲಿ ಗೆದ್ದ 11 ಮಂದಿ ಪೈಕಿ 10 ಮಂದಿಗೆ ಗುರುವಾರ ಸಚಿವ ಭಾಗ್ಯ ಒಲಿದಿದೆ. ಖಾತೆ ಹಂಚಿಕೆ ಬಿಕ್ಕಟ್ಟು ಮುಂದುವರೆದಿದೆ.

ಬೆಳಗ್ಗೆ 10.30ಕ್ಕೆ ರಾಜಭವನದ ಗಾಜಿನಮನೆಯಲ್ಲಿ ನಡೆದ ಸರಳ ಸಮಾರಂಭದಲ್ಲಿ ಮುಖ್ಯಮಂತ್ರಿ ಬಿ.ಎಸ್.ಯಡಿಯೂರಪ್ಪ ಸಮ್ಮುಖದಲ್ಲಿ ರಾಜ್ಯಪಾಲ ವಜುಬಾಯಿವಾಲಾ ಗೌಪ್ಯತೆಯ ಪ್ರಮಾಣ ವಚನ ಬೋಧಿಸಿದರು. ಪ್ರಮಾಣ ವಚನ ಸ್ವೀಕರಿಸಿದ 10 ಮಂದಿ ಪೈಕಿ ರಮೇಶ್ ಜಾರಕಿಹೊಳಿ ಹೊರತಾಗಿ ಉಳಿದವರು ವೇದಿಕೆಯಲ್ಲಿ ಯಡಿಯೂರಪ್ಪ ಅವರ ಕಾಲಿಗೆರಗಿದರು.

ಮೊದಲಿಗೆ ಯಶವಂತಪುರ ಶಾಸಕ ಎಸ್.ಟಿ.ಸೋಮಶೇಖರ್ ಪ್ರಮಾಣ ವಚನ ಸ್ವೀಕಾರ ಮಾಡಿದರು. ರಮೇಶ್ ಜಾರಕಿಹೊಳಿ (ಗೋಕಾಕ್) ಆನಂದ್ ಸಿಂಗ್ (ಹೊಸಪೇಟೆ) ಡಾ.ಕೆ.ಸುಧಾಕರ್ (ಚಿಕ್ಕಬಳ್ಳಾಪುರ) ಭೈರತಿ ಬಸವರಾಜ್ (ಕೆಆರ್ ಪುರ) ಶಿವರಾಮ್ ಹೆಬ್ಬಾರ್ (ಯಲ್ಲಾಪುರ) ಬಿಸಿ ಪಾಟೀಲ್ (ಹಿರೇಕೆರೂರು) ಕೆ.ಗೋಪಾಲಯ್ಯ (ಕಾಮಾಕ್ಷಿಪಾಳ್ಯ) ನಾರಾಯಣಗೌಡ (ಕೆಆರ್ ಪೇಟೆ) ಶ್ರೀಮಂತಪಾಟೀಲ್ (ಕಾಗವಾಡ) ಎಲ್ಲರೂ ಸಂಪುಟ ದರ್ಜೆ ಸಚಿವರು. ಎಲ್ಲರೂ ದೇವರ ಹೆಸರಿನಲ್ಲಿ, ಕೆಲವು ದೇವರು, ತಂದೆತಾಯಿ ಹಾಗೂ ಕ್ಷೇತ್ರದ ಜನರ ಹೆಸರಿನಲ್ಲಿ ಪ್ರಮಾಣ ವಚನ ಸ್ವೀಕಾರ ಮಾಡಿದರು. ಬಿಸಿ ಪಾಟೀಲ್ ಜಗಜ್ಯೋತಿ ಬಸವೇಶ್ವರರ ಹೆಸರನ್ನು ಈ ಸಂದರ್ಭದಲ್ಲಿ ಬಳಸಿಕೊಂಡರು.

ಹೈಕಮಾಂಡ್ ನಿರ್ಧಾರದಿಂದಾಗಿ ಸಂಪುಟ ಸೇರುವುದನ್ನು ಕೊನೆ ಕ್ಷಣದಲ್ಲಿ ತಪ್ಪಿಸಿಕೊಂಡವರ ಪೈಕಿ ಪಕ್ಷದ ಪ್ರಧಾನ ಕಾರ್ಯದರ್ಶಿ ಅರವಿಂದ ಲಿಂಬಾವಳಿ ಮಾತ್ರ ಸಮಾರಂಭಕ್ಕೆ ಹಾಜರಾಗಿದ್ದರು. ಉಳಿದಂತೆ ಮಾಜಿ ಸಚಿವರಾದ ಉಮೇಶ್ ಕತ್ತಿ. ಸಿಪಿ ಯೋಗೀಶ್ವರ್ ಸಮಾರಂಭದಿಂದ ದೂರ ಉಳಿದಿದ್ದರು. ಬಿಜೆಪಿ ರಾಜ್ಯಾಧ್ಯಕ್ಷ ನಳೀನ್ ಕುಮಾರ್ ಕಟೀಲ್ ಸೇರಿದಂತೆ ಬಿಜೆಪಿಯ 8–10 ಮಂದಿ ಶಾಸಕರು ಮಾತ್ರ ಕಾಣಿಸಿಕೊಂಡರು. ಹಿರಿಯ ಸಚಿವ ಕೆ.ಎಸ್. ಈಶ್ವರಪ್ಪ ಬೆಂಗಳೂರಿನಲ್ಲಿದ್ದರೂ ಸಮಾರಂಭಕ್ಕೆ ಹಾಜರಾಗಲಿಲ್ಲ. ಸಚಿವ ಸ್ಥಾನ ಸಿಗದೇ ಇರುವ ಮೂಲ ಬಿಜೆಪಿ ಶಾಸಕರಲ್ಲಿ ಅಸಮಾಧಾನ ಮುಂದುವರೆದಿದೆ. 5–6 ಬಾರಿ ಗೆದ್ದು ಸಚಿವ ಸ್ಥಾನದ ಆಕಾಂಕ್ಷೆ ಹೊಂದಿದ್ದ 8–10 ಮಂದಿ ಹಿರಿಯ ಶಾಸಕರು ಸಮಾರಂಭದಿಂದ ದೂರವೇ ಉಳಿದಿದ್ದರು. ಪಕ್ಷದ ರಾಷ್ಟ್ರೀಯ ಸಂಘಟನಾ ಕಾರ್ಯದರ್ಶಿ ಬಿ.ಎಲ್.ಸಂತೋಷ್ ಸಮಾರಂಭಕ್ಕೆ ಹಾಜರಾಗಿರಲಿಲ್ಲ.

ನೂತನ ಸಚಿವರಿಗೆ ಖಾತೆ ಹಂಚಿಕೆ ಇನ್ನೂ ನಿರ್ಧಾರ ಆಗಿಲ್ಲ. ಮುಖ್ಯಮಂತ್ರಿ ಯಡಿಯೂರಪ್ಪ ಒಂದೆರಡು ದಿನಗಳಲ್ಲಿ ದೆಹಲಿಗೆ ತೆರಳಲಿದ್ದಾರೆ. ಹೈಕಮಾಂಡ್ ಜತೆ ಚರ್ಚಿಸಿದ ನಂತರ ಖಾತೆ ಹಂಚಿಕೆ ಮಾಡಲಿದ್ದಾರೆ. ಶನಿವಾರ ಖಾತೆ ಹಂಚಿಕೆ ಮಾಡುವುದಾಗಿ ಮುಖ್ಯಮಂತ್ರಿ ಹೇಳಿದ್ದಾರೆ. ನೂತನ ಸಚಿವರು ಜಲಸಂಪನ್ಮೂಲ, ಕಂದಾಯ, ಗೃಹ, ಲೋಕೋಪಯೋಗಿ ಮುಂತಾದ ಪ್ರಮುಖ ಖಾತೆಗಳಿಗೆ ಪಟ್ಟು ಹಿಡಿದಿದ್ದಾರೆ.