ಕರ್ನಾಟಕ ವಿಧಾನ ಸಭೆ, ಸಂಶೋಧನಾ ಹಾಗೂ ಉಲ್ಲೇಖನಾ ಶಾಖೆ
KARNATAKA LEGISLATIVE ASSEMBLY, RESEARCH AND REFERENCE BRANCH

ಪತ್ರಿಕಾ ತುಣುಕುಗಳು
PAPER CLIPPINGS

ಇಲಾಖೆ / ವಿಷಯ : DEPARTMENT / SUBJECT: [illegible]

ಪತ್ರಿಕೆಯ ಹೆಸರು : NAME OF THE NEWS PAPER: ಉದಯವಾಣಿ   ದಿನಾಂಕ : DATE : 3/9/2020

ನೌಕರ ಕೌಶಲ್ಯಕ್ಕೆ ಕರ್ಮಯೋಗಿ

ಕೇಂದ್ರ ಸಂಪುಟದಿಂದ ಹೊಸ ಯೋಜನೆ । ಎಲ್ಲಾ ನೌಕರರಿಗೆ ಇದು ಅನ್ವಯ

ನವದೆಹಲಿ: ದೇಶದ ಕೇಂದ್ರ ಹಾಗೂ ರಾಜ್ಯ ಸರ್ಕಾರಿ ನೌಕರರ ಕೌಶಲ್ಯಗಳನ್ನು ಉನ್ನತೀಕರಿಸಿ, ಅವರಲ್ಲಿ ಸೇವಾಪರತೆಯನ್ನು ಹೆಚ್ಚಿಸಿ, ಅವರನ್ನು ದಕ್ಷ ನೌಕರರನ್ನಾಗಿಸುವ ಮಹತ್ವದ ಯಜ್ಞಕ್ಕೆ ಕೇಂದ್ರ ಸರ್ಕಾರ ಕೈ ಹಾಕಿದೆ. ಇದಕ್ಕಾಗಿ, 'ಮಿಷನ್ ಕರ್ಮಯೋಗಿ' ಎಂಬ ತರಬೇತಿ ಆಧಾರಿತ ಕೌಶಲ್ಯಾಭಿವೃದ್ಧಿ ಯೋಜನೆಯನ್ನು ಜಾರಿಗೆ ತರುವ ಪ್ರಸ್ತಾವನೆಗೆ ಬುಧವಾರ, ಪ್ರಧಾನಿ ನರೇಂದ್ರ ಮೋದಿ ನೇತೃತ್ವದಲ್ಲಿ ನಡೆದ ಸಚಿವ ಸಂಪುಟದ ಸಭೆಯಲ್ಲಿ ಒಪ್ಪಿಗೆ ನೀಡಲಾಗಿದೆ. ಸಂಪುಟ ಸಭೆಯ ನಂತರ, ಸಚಿವ ಪ್ರಕಾಶ್ ಜಾವಡೇಕರ್ ಸಭೆಯಲ್ಲಿ ಕೈಗೊಂಡ ನಿರ್ಧಾರಗಳನ್ನು ಪ್ರಕಟಿಸಿದರು.

'ಮಿಷನ್ ಕರ್ಮಯೋಗಿ ಎಂಬುದು ನೇಮಕ ನಂತರದ ಕೌಶಲ್ಯಾಭಿವೃದ್ಧಿ ಕಾರ್ಯಕ್ರಮವಾಗಿದೆ. ನಾಗರಿಕ ಸೇವೆಯಲ್ಲಿರುವ ಎಲ್ಲಾ ಸರ್ಕಾರಿ ನೌಕರರಿಗೆ ಅನ್ವಯವಾಗಲಿದೆ. ಈ ಕಾರ್ಯಕ್ರಮದಲ್ಲಿ ಭಾಗಿಯಾಗುವ ಮೂಲಕ ತಮ್ಮ ಸೇವಾ ಕೌಶಲ್ಯಗಳನ್ನು ಉನ್ನತೀಕರಿಸಿಕೊಳ್ಳಲು ಎಲ್ಲಾ ಅಧಿಕಾರಿಗಳಿಗೆ ಹಾಗೂ ಉದ್ಯೋಗಿಗಳಿಗೆ ಅವಕಾಶ ಕಲ್ಪಿಸಲಾಗುತ್ತದೆ' ಎಂದರು.

'ಹಿಂದಿನ ಸಂಪುಟ ಸಭೆಯಲ್ಲಿ ರಾಷ್ಟ್ರವ್ಯಾಪಿ ಏಕರೂಪದ ನೇಮಕಾತಿ ಆಯೋಗದ ರಚನೆಯ ಬಗ್ಗೆ ನಿರ್ಧಾರ ಕೈಗೊಳ್ಳಲಾಗಿತ್ತು. ಈ ಬಾರಿಯ ಸಭೆಯಲ್ಲಿ ನೇಮಕಾತಿಯಾದವರ ದಕ್ಷತೆಯನ್ನು ಹೆಚ್ಚಿಸುವ ಬಗ್ಗೆ ನಿರ್ಧಾರ ಕೈಗೊಳ್ಳಲಾಗಿದೆ. ಮಿಷನ್ ಕರ್ಮಯೋಗಿಯಿಂದ ದೇಶದ ನಾಗರಿಕ ಸೇವೆಗಳಲ್ಲಿನ ಸರ್ಕಾರಿ ನೌಕರರು ಅತ್ಯುತ್ತಮ ಮಟ್ಟದ ಸೇವೆಯನ್ನು ಸಲ್ಲಿಸುವಂತೆ ಮಾಡುವುದು [illegible] ರೇಷೆಗಳು ಹೇಗಿರಬೇಕು, ಅವುಗಳನ್ನು ಯಾವ ರೀತಿಯಲ್ಲಿ ಪರಿಣಾಮಕಾರಿಯಾಗಿ ಅನುಷ್ಠಾನಗೊಳಿಸಬೇಕೆಂದು

ಕೇಂದ್ರ ಸಂಪುಟ ಸಭೆ ವಿವರ ಪ್ರಕಟಿಸಿದ ಸಚಿವರಾದ ಜಿತೇಂದ್ರ ಸಿಂಗ್, ಪ್ರಕಾಶ್ ಜಾವಡೇಕರ್.

ಅಧಿಕೃತ ಭಾಷೆಗಳ ಮಸೂದೆಗೆ ಒಪ್ಪಿಗೆ

[illegible] ದೀರ್ಘಕಾಲದ ಬೇಡಿಕೆಗೆ [illegible] ಮಸೂದೆಯನ್ನು ಸಂಸತ್ ಅಧಿವೇಶನದಲ್ಲಿ [illegible] ಚರ್ಚೆಗೊಳಪಡಿಸಲಾಗುತ್ತದೆ ಎಂದಿದ್ದಾರೆ.

[illegible] ರಚಿಸಲಾಗುತ್ತದೆ. [illegible] ಪ್ರಧಾನಿ ನರೇಂದ್ರ ಮೋದಿಯವರೇ ಅಧ್ಯಕ್ಷರಾಗಿರಲಿದ್ದಾರೆ. ಆ ಕೌನ್ಸಿಲ್‌ನಲ್ಲಿ ಎಲ್ಲಾ ರಾಜ್ಯಗಳ ಮುಖ್ಯಮಂತ್ರಿಗಳು ಸದಸ್ಯರಾಗಿರುತ್ತಾರೆ. ನಾಗರಿಕ ಸೇವಾ

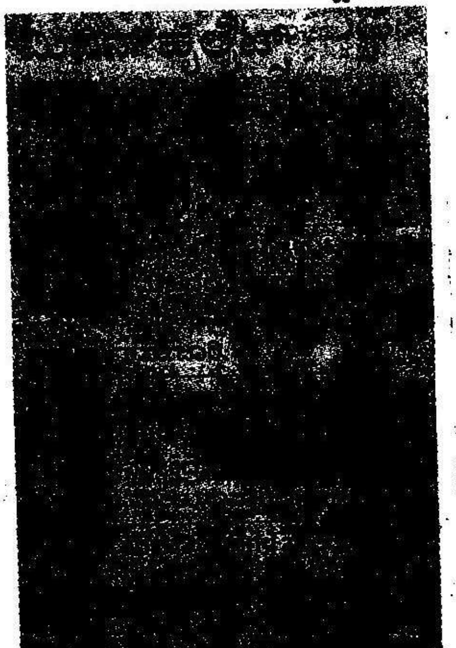

ಸಾಮರ್ಥ್ಯ ಅಭಿವೃದ್ಧಿ ಯೋಜನೆಗಳು ಎಂಬ ಶೀರ್ಷಿಕೆಯಡಿ ಜಾರಿಗೊಳ್ಳುವ ಕೌಶಲ್ಯಾಭಿವೃದ್ಧಿ ಕಾರ್ಯಕ್ರಮಗಳ ಮೇಲುಸ್ತುವಾರಿ, ಅದರ ಆಗು-ಹೋಗುಗಳನ್ನು ಈ ಕೌನ್ಸಿಲ್ ನೋಡಿಕೊಳ್ಳುತ್ತದೆ" ಎಂದು ಜಾವಡೇಕರ್ ತಿಳಿಸಿದರು.