ಪತ್ರಿಕೆಯ ಹೆಸರು : NAME OF THE NEWS PAPER: ಕನ್ನಡಪ್ರಭ ದಿನಾಂಕ : DATE : 3/3/2021

3ನೇ ವ್ಯಕ್ತಿಯ ದೂರಿಗೆ ಮಾನ್ಯತೆ ಇದೆಯೇ?

• ಕನ್ನಡಪ್ರಭ ವಾರ್ತೆ ಬೆಂಗಳೂರು

ಜಲಸಂಪನ್ಮೂಲ ಸಚಿವರ ವಿರುದ್ಧ ಕೇಳಿಬಂದಿರುವ ಲೈಂಗಿಕ ವಿವಾದ ಸಂಬಂಧ ಪೊಲೀಸರಿಗೆ ಸಂತ್ರಸ್ತೆಯ ಬದಲಿಗೆ 3ನೇ ವ್ಯಕ್ತಿಯಾಗಿರುವ ಸಾಮಾಜಿಕ ಕಾರ್ಯಕರ್ತ ದಿನೇಶ್ ಕಲ್ಲಹಳ್ಳಿ ಎಂಬುವವರು ನೀಡಿರುವ ದೂರಿಗೆ ಕಾನೂನಾತ್ಮಕವಾಗಿ ಮಾನ್ಯತೆ ಸಿಗಲಿದೆಯೇ ಎಂಬ ಪ್ರಶ್ನೆ ಎದುರಾಗಿದೆ. ಕಾನೂನು ಪ್ರಕಾರ ಲೈಂಗಿಕ ಕಿರುಕುಳ ಸಂಬಂಧ ದೌರ್ಜನ್ಯಕ್ಕೊಳಗಾದ ಯುವತಿ ದೂರು ನೀಡಿದರೆ ಹೆಚ್ಚಿನ ಮಹತ್ವವಿರುತ್ತದೆ. ಸಂತ್ರಸ್ತೆಯ ಹೊರತುಪಡಿಸಿ ಅನ್ಯರು ದೂರು ನೀಡಿದರೆ ಹೆಚ್ಚಿನ ಮಾನ್ಯತೆ ಇರುವುದಿಲ್ಲ. ಅಲ್ಲದೆ, ಪೊಲೀಸರಿಗೆ 3ನೇ ವ್ಯಕ್ತಿ ದೂರು ಸಲ್ಲಿಸಿದರೂ ಕೂಡಾ ಮತ್ತೆ ದೌರ್ಜನ್ಯಕ್ಕೊಳಗಾದ ಯುವತಿಯ ಹೇಳಿಕೆ ಪಡೆಯಬೇಕಾಗುತ್ತದೆ. ಆಗ ಆರೋಪಕ್ಕೆ ಪೂರಕವಾಗಿ ಯುವತಿ ಹೇಳಿಕೆ ಕೊಟ್ಟರೆ ಪ್ರಕರಣಕ್ಕೆ ಮಾನ್ಯತೆ ಸಿಗಲಿದೆ ಎಂದು ಪೊಲೀಸರು ಹೇಳಿದ್ದಾರೆ.

ಬ್ಲ್ಯಾಕ್‌ಮೇಲ್‌ಗಾಗಿ ಷಡ್ಯಂತ್ರ?

ಹಣದಾಸೆಗೆ ಯುವತಿಯನ್ನು ಮುಂದಿಟ್ಟು ಜಲ ಸಂಪನ್ಮೂಲ ಸಚಿವರನ್ನು ಕೆಲವರು ಹನಿಟ್ರ್ಯಾಪ್ ಬಲೆಗೆ ಬೀಳಿಸಿದ್ದಾರೆಯೇ ಎಂಬ ಅನುಮಾನಗಳು ವ್ಯಕ್ತವಾಗಿವೆ. ಡಾಕ್ಯುಮೆಂಟರಿ ನಿರ್ಮಾಣದ ನೆಪದಲ್ಲಿ ಸಚಿವರನ್ನು ಭೇಟಿಯಾದ ಯುವತಿ, ಬಳಿಕ ಸಚಿವರೊಂದಿಗೆ ಆಪ್ತತೆ ಬೆಳೆಸಿದ್ದಾಳೆ. ಬಳಿಕ ಸಚಿವರೊಂದಿಗೆ ಖಾಸಗಿ ಕ್ಷಣ ಕಳೆದಿದ್ದಾಳೆ. ಆಕೆಯೊಂದಿಗೆ ಸಚಿವರು ರಾಜಕೀಯ ಮಹತ್ವಾಕಾಂಕ್ಷೆ ವ್ಯಕ್ತಪಡಿಸಿದ್ದಾರೆ. ಇದೆಲ್ಲವೂ ಚಿತ್ರೀಕರಣವಾಗಿದೆ. ಹೀಗಾಗಿ ಹನಿಟ್ರ್ಯಾಪ್ ಅನುಮಾನ ವ್ಯಕ್ತವಾಗಿದೆ.

ಜಾರಕಿಹೊಳಿ ಕೇಸ್: ಬಿಜೆಪಿ ವಿರುದ್ಧ ಹೋರಾಟಕ್ಕೆ ಕಾಂಗ್ರೆಸ್ ಸಿದ್ಧತೆ

ಅಧಿವೇಶನ, ಜನಧ್ವನಿ ಸಮಾವೇಶದಲ್ಲೂ ಧ್ವನಿಯೆತ್ತಲು ನಿರ್ಧಾರ

• ಕನ್ನಡಪ್ರಭ ವಾರ್ತೆ ಬೆಂಗಳೂರು

ಜಲಸಂಪನ್ಮೂಲ ಸಚಿವ ರಮೇಶ್ ಜಾರಕಿಹೊಳಿ ಅವರ ರಾಸಲೀಲೆ ಸಿ.ಡಿ. ಬಹಿರಂಗ ಪ್ರಕರಣವನ್ನು ಮುಂದಿಟ್ಟುಕೊಂಡು ಸದನದ ಒಳಗೆ ಹಾಗೂ ಹೊರಗೆ ಬಿಜೆಪಿಯನ್ನು ಮುಜುಗರಕ್ಕೆ ಒಳಪಡಿಸಲು ಕಾಂಗ್ರೆಸ್ ಸಾಧ್ಯವಿರುವ ಎಲ್ಲ ಪ್ರಯತ್ನ ನಡೆಸಲಿದೆ.

ರಾಸಲೀಲೆ ಪ್ರಕರಣದ ಹಿನ್ನೆಲೆಯಲ್ಲಿ ಸಚಿವರು ರಾಜೀನಾಮೆ ನೀಡಬೇಕು ಎಂದು ಪ್ರಬಲವಾಗಿ ವಾದಿಸಲಿರುವ ಕಾಂಗ್ರೆಸ್, ಬುಧವಾರದಿಂದ ಆರಂಭವಾಗಲಿರುವ ಪಕ್ಷದ ಜನಧ್ವನಿ ಆಂದೋಲನ ಹಾಗೂ ಮಾ.4ರಿಂದ ಆರಂಭವಾಗಲಿರುವ ವಿಧಾನಮಂಡಲ ಅಧಿವೇಶನದಲ್ಲಿ ಈ ವಿಚಾರವನ್ನು ಮುಂದಿಟ್ಟುಕೊಂಡು ಹೋರಾಟ ನಡೆಸಲಿದೆ ಎಂದು ಮೂಲಗಳು ತಿಳಿಸಿವೆ.

ಈ ಘಟನೆ ಬಹಿರಂಗಗೊಂಡ ಬೆನ್ನಲ್ಲೇ ಸರಣಿ ಟ್ವೀಟ್ ಕೂಡ ಮಾಡಿರುವ ಕಾಂಗ್ರೆಸ್ ಪಕ್ಷವು, ಬಿಜೆಪಿಯೆಂದರೆ ಕಾಮಲೀಲೆ ಪಕ್ಷ ಎಂದು ಮತ್ತೊಮ್ಮೆ

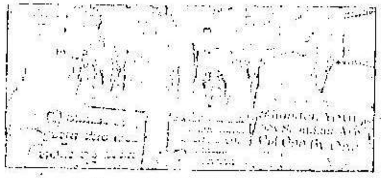

ಸಾಬೀತಾಗಿದೆ. ಅಧಿಕಾರದಲ್ಲಿದ್ದಾಗ ಮುಗ್ಧ ಹೆಣ್ಣು ಮಕ್ಕಳ ಜತೆ ನಡೆಸುವ ಇಂತಹ ಕಾಮಲೀಲೆಗಳಿಗೆ ಬಿಜೆಪಿ ನಾಯಕರು ಉತ್ತರ ನೀಡಬೇಕು. ಕೂಡಲೇ ಸಚಿವ ರಮೇಶ್ ಜಾರಕಿಹೊಳಿ ಅವರನ್ನು ಪಕ್ಷದಿಂದ ಅಮಾನತುಗೊಳಿಸಿ ಸಚಿವ ಸಂಪುಟದಿಂದ ವಜಾಗೊಳಿಸಬೇಕು ಎಂದು ಆಗ್ರಹಿಸಿದೆ.

ಕಾಂಗ್ರೆಸ್ ಸಮಿತಿಯಿಂದ ಪ್ರತಿಭಟನೆ: ಇದೇ ವೇಳೆ ಜಲಸಂಪನ್ಮೂಲ ಸಚಿವ ರಮೇಶ್ ಜಾರಕಿಹೊಳಿ ರಾಜೀನಾಮೆಗೆ ಆಗ್ರಹಿಸಿ ಮಂಗಳವಾರ ನಗರದಲ್ಲಿ ಬೆಂಗಳೂರು ನಗರ ಕಾಂಗ್ರೆಸ್ ಸಮಿತಿ ಪದಾಧಿಕಾರಿಗಳು ಪ್ರತಿಭಟನೆ ನಡೆಸಿದರು.

ರಾಸಲೀಲೆ: ಅಧಿವೇಶನದಲ್ಲಿ ಚರ್ಚೆ ಸಾಧ್ಯತೆ

ಬೆಂಗಳೂರು: ಸರ್ಕಾರಕ್ಕೆ ಮುಜುಗರನ್ನುಂಟು ಮಾಡಿರುವ ಜಲಸಂಪನ್ಮೂಲ ಸಚಿವ ರಮೇಶ್ ಜಾರಕಿಹೊಳಿ ರಾಸಲೀಲೆ ವಿಡಿಯೋ ಪ್ರಕರಣವು ಗುರುವಾರದಿಂದ ಆರಂಭವಾಗುವ ಬಜೆಟ್ ಅಧಿವೇಶನದಲ್ಲಿ ತೀವ್ರ ಚರ್ಚೆಗೆ ಗ್ರಾಸವಾಗುವ ಸಾಧ್ಯತೆ ಇದೆ.

ಸಾಮಾಜಿಕ ಕಾರ್ಯಕರ್ತರೊಬ್ಬರು ಪೊಲೀಸರಿಗೆ ದೂರು ನೀಡಿರುವ ಹಿನ್ನೆಲೆಯಲ್ಲಿ ಹೆಚ್ಚಿನ ಚರ್ಚೆ ನಡೆಯುವುದು ಅನುಮಾನ. ಆದರೆ, ಸರ್ಕಾರವನ್ನು ಇಕ್ಕಟ್ಟಿಗೆ ಸಿಲುಕಿಸುವ ಪ್ರಯತ್ನವನ್ನಂತೂ ಪ್ರತಿಪಕ್ಷಗಳು ನಡೆಸಲಿವೆ. ಒಂದು ವೇಳೆ ಯುವತಿ ಪೊಲೀಸರ ಮುಂದೆ ರಮೇಶ್ ಜಾರಕಿಹೊಳಿ ವಿರುದ್ಧ ಹೇಳಿಕೆ ನೀಡಿದರೆ ಸದನದಲ್ಲಿ ಕೋಲಾಹಲ ಸೃಷ್ಟಿಯಾಗುವ ಸಾಧ್ಯತೆ ಇದೆ.

ಮುಖ್ಯಮಂತ್ರಿ ಬಿ.ಎಸ್.ಯಡಿಯೂರಪ್ಪ ಅವರಿಗೆ ರಾಸಲೀಲೆ ವಿಡಿಯೋ ಹೊಸ ತಲೆಬಿಸಿಯಾಗಿದೆ.

ರಾಜಕೀಯ ಕೈವಾಡ ಶಂಕೆ

ಇದರ ಅರ್ಥ ಇದರ ಹಿಂದೆ ರಾಜಕೀಯ ಶಕ್ತಿಗಳ ಕೈವಾಡ ಇರಬಹುದು ಅನಿಸುತ್ತದೆ. ಸುಳ್ಳು ದೂರು ಕೊಟ್ಟ ಕೂಡಲೇ ಅದಕ್ಕೆ ನೈತಿಕತೆ ಅಂಥ ಹೇಳಲು ಸಾಧ್ಯವಿಲ್ಲ. ಇಂಥ ಘಟನೆ ನಡೆದಿದ್ರೇ ಖಂಡಿತವಾಗಿ ಬಿಜೆಪಿ ಅಂಥವರ ಪರ ನಿಲ್ಲುವುದಿಲ್ಲ. ಎಷ್ಟೇ ದೊಡ್ಡವರು ಆಗಿದ್ರೂ ಕ್ರಮ ಎದುರಿಸಬೇಕಾಗುತ್ತೆ. ಅಗತ್ಯ ಕ್ರಮ ಕೈಗೊಳ್ಳುವ ಬಗ್ಗೆ ಕೇಂದ್ರ ನಾಯಕರ ಸಲಹೆ ಪಡೆಯಲಿದ್ದೇವೆ.

• ಸದಾನಂದ ಗೌಡ, ಕೇಂದ್ರ ಸಚಿವ

ಆ ವಿಚಾರ ಗೊತ್ತಿಲ್ಲ

ನಾನು ಒಂದು ಮದುವೆ ಗಲಾಟೆಯಲ್ಲಿದ್ದೀನಿ. ಸಿ.ಡಿ.ಪ್ರಕರಣ ನನ್ನ ಗಮನಕ್ಕೆ ಬಂದಿಲ್ಲ. ಮಾಹಿತಿ ಪಡೆದುಕೊಂಡು ಮಾತನಾಡುತ್ತೇನೆ. ಅದೇನಾಗಿದೆ ಎಂಬುದನ್ನು ನಾನು ನೋಡುತ್ತೇನೆ. ಸದ್ಯಕ್ಕೆ ನನಗೆ ಆ ವಿಚಾರ ಗೊತ್ತಿಲ್ಲ.

• ಬಿ.ವೈ.ವಿಜಯೇಂದ್ರ, ಬಿಜೆಪಿ ರಾಜ್ಯ ಉಪಾಧ್ಯಕ್ಷ

ರಾಜೀನಾಮೆ ಕೊಡಲಿ

ರಮೇಶ್ ಜಾರಕಿಹೊಳಿ ನೈತಿಕ ಹೊಣೆ ಹೊತ್ತು ಸಚಿವ ಸ್ಥಾನಕ್ಕೆ ರಾಜೀನಾಮೆ ನೀಡಬೇಕು. ಈ ಹಿಂದೆ ಕಾಂಗ್ರೆಸ್ ಸರ್ಕಾರ ಇದ್ದಾಗ ಇಂತಹ ಪ್ರಕರಣದಲ್ಲಿ ಬಿಜೆಪಿಯವರು ರಾಜೀನಾಮೆ ಕೇಳಿದ್ರು. ಇದೀಗ ಅವರೇ ನೈತಿಕ ಹೊಣೆ ಹೊತ್ತು ರಾಜೀನಾಮೆ ಪಡೆಯಬೇಕು. ಘಟನೆಗೆ ಕರ್ನಾಟಕ ಭವನವನ್ನು ಬಳಸಿಕೊಂಡಿದ್ದು ತಪ್ಪು. ಬಿಜೆಪಿ ವರಿಷ್ಠರು ಈ ಬಗ್ಗೆ ಕ್ರಮ ತೆಗೆದುಕೊಳ್ಳಬೇಕು.

• ಯತೀಂದ್ರ ಸಿದ್ದರಾಮಯ್ಯ, ಶಾಸಕ

ಸತ್ಯಾಸತ್ಯತೆ ಹೊರ ಬರಲಿ

ನೋಡೋಣ ಎಲ್ಲಾ ಡೀಟೇಲ್ ಬರಲಿ, ಇನ್ನೂ ರಮೇಶ್ ಜಾರಕಿಹೊಳಿ ಸ್ಟೇಟ್‌ಮೆಂಟ್ ಕೊಟ್ಟಿಲ್ಲ. ಆ ಹೆಣ್ಣು ಮಗಳು ಏನೂ ಹೇಳಿಲ್ಲ, ಎಲ್ಲಾ ಸತ್ಯಾಸತ್ಯತೆ ಹೊರ ಬರಲಿ. ಆ ನಂತರ ನಾನು ಪ್ರತಿಕ್ರಿಯೆ ನೀಡುವೆ. ನೈತಿಕ ಹೊಣೆ ಹೊರಬೇಕು ನಿಜ. ಆದರೆ ಅವರು ಮಾತನಾಡದೆ ನಾನು ಪ್ರತಿಕ್ರಿಯೆ ಕೊಡೋದಿಲ್ಲ, ನನ್ನ ನಿಲುವು ಅಷ್ಟೇ.

• ಜಗದೀಶ್ ಶೆಟ್ಟರ್, ಕೈಗಾರಿಕಾ ಸಚಿವ

ಹೈಕಮಾಂಡ್ ನಿರ್ಧರಿಸುತ್ತೆ

ಮದುವೆಗೆ ಬಂದಿದ್ದೇನೆ. ನನಗೂ ಖಾಸಗಿ ಬದುಕಿದೆ. ಇದೊಂದು ನಾನ್ ಸೆನ್ಸ್. ಈ ವಿಚಾರದ ಬಗ್ಗೆ ನಮ್ಮ ಪಕ್ಷದ ಹಿರಿಯರು ನಿರ್ಧಾರ ಕೈಗೊಳ್ಳುತ್ತಾರೆ. ರಾಜೀನಾಮೆ ಕೊಡುವ ವಿಚಾರ ಆ ವ್ಯಕ್ತಿಗೆ ಬಿಟ್ಟಿದ್ದು. ಈ ವಿಚಾರವಾಗಿ ಹೈಕಮಾಂಡ್ ನಾಯಕರು ಸರಿಯಾದ ನಿರ್ಧಾರವನ್ನ ತೆಗೆದುಕೊಳ್ಳುತ್ತಾರೆ.

• ಸುರೇಶ್ ಕುಮಾರ್, ಶಿಕ್ಷಣ ಸಚಿವ