ಕರ್ನಾಟಕ ವಿಧಾನ ಸಭೆ, ಸಂಶೋಧನಾ ಹಾಗೂ ಉಲ್ಲೇಖನಾ ಶಾಖೆ
KARNATAKA LEGISLATIVE ASSEMBLY RESEARCH AND REFERENCE BRANCH

ಪತ್ರಿಕಾ ತುಣುಕುಗಳು
PAPER CLIPPINGS

ವಿಷಯ : DEPARTMENT / SUBJECT: ಮಾನ್ಯ ಮುಖ್ಯಮಂತ್ರಿಯವರು

ಪತ್ರಿಕೆ : NAME OF THE NEWS PAPER: ಕನ್ನಡಪ್ರಭ ದಿನಾಂಕ : DATE : 03/03/2020

ರಾಜ್ಯದ ಒಂದಿಂಚೂ ಭೂಮಿ ಮಹಾರಾಷ್ಟ್ರಕ್ಕೆ ಬಿಡಲ್ಲ

ವಿಧಾನಸಭೆಯಲ್ಲಿ ಮುಖ್ಯಮಂತ್ರಿ ಯಡಿಯೂರಪ್ಪ ಘೋಷಣೆ | ರಾಜ್ಯಪಾಲರ ಭಾಷಣದ ಮೇಲಿನ ಚರ್ಚೆಗೆ ಸಿಎಂ ಉತ್ತರ

ಹಣಕಾಸು ಶಿಸ್ತು ಕಾಯ್ದುಕೊಳ್ಳಲು ಕೆಲ ಕಾಮಗಾರಿಗಳಿಗೆ ತಡೆ | ಹಂತಹಂತವಾಗಿ ಹಣ ಬಿಡುಗಡೆ: ಮುಖ್ಯಮಂತ್ರಿ ಭರವಸೆ

ಕನ್ನಡಪ್ರಭ ವಾರ್ತೆ ವಿಧಾನಸಭೆ

ಗಡಿ ವಿಚಾರದಲ್ಲಿ ನೆರೆ ರಾಜ್ಯ ಮಹಾರಾಷ್ಟ್ರ ಸರ್ಕಾರ ಕ್ಯಾತೆ ತೆಗೆಯುತ್ತಿದ್ದು, ಯಾವುದೇ ಕಾರಣಕ್ಕೂ ಒಂದಿಂಚು ಜಮೀನನ್ನೂ ಬಿಟ್ಟುಕೊಡುವುದಿಲ್ಲ ಎಂದು ಮುಖ್ಯಮಂತ್ರಿ ಬಿ.ಎಸ್.ಯಡಿಯೂರಪ್ಪ ಖಡಕ್ಕಾಗಿ ನುಡಿದಿದ್ದಾರೆ.

ಸೋಮವಾರ ಸದನದಲ್ಲಿ ಸಂತಾಪ ಸೂಚನೆ ನಂತರ ಸ್ವಾತಂತ್ರ್ಯ ಹೋರಾಟಗಾರ ಎಚ್.ಎಸ್.ದೊರೆಸ್ವಾಮಿ ಬಗ್ಗೆ ಶಾಸಕ ಬಸನಗೌಡ ಪಾಟೀಲ ಯತ್ನಾಳ್ ಹೇಳಿಕೆಯನ್ನು ಖಂಡಿಸಿ ಪ್ರತಿಪಕ್ಷದ ಸದಸ್ಯರು ಬಾವಿಗಿಳಿದು ಪ್ರತಿಭಟನೆ ನಡೆಸಿದರು. ಪ್ರತಿಪಕ್ಷದ ಗದ್ದಲದ ನಡುವೆಯೇ ರಾಜ್ಯಪಾಲರ ಭಾಷಣದ ಮೇಲಿನ ಚರ್ಚೆಗೆ ಉತ್ತರ ನೀಡಿದ ಅವರು, ಗಡಿ ವಿಚಾರದಲ್ಲಿ ಸರ್ಕಾರದ ನಿಲುವು ಸ್ಪಷ್ಟವಾಗಿದೆ. ಮಹಾರಾಷ್ಟ್ರ ಸರ್ಕಾರ ಕ್ಯಾತೆ ತೆಗೆಯುತ್ತಿದೆ. ಆದರೆ, ಮಹಾಜನ್ ವರದಿಯೇ ಅಂತಿಮ. ಯಾವುದೇ ಕಾರಣಕ್ಕೂ ನಾಡಿನ ಒಂದಿಂಚು ಜಮೀನನ್ನೂ ಬಿಟ್ಟುಕೊಡುವ ಪ್ರಶ್ನೆಯೇ ಇಲ್ಲ ಎಂದು ಸ್ಪಷ್ಟಪಡಿಸಿದರು.

ಐದಾರು ಇಲಾಖೆ ಸುವರ್ಣಸೌಧಕ್ಕೆ: ಬೆಳಗಾವಿಯಲ್ಲಿ ಸುವರ್ಣಸೌಧ ಸದ್ಬಳಕೆ ಮಾಡುವ ನಿಟ್ಟಿನಲ್ಲಿ ಮತ್ತು ಜನತೆಯ ಹತ್ತಿರಕ್ಕೆ ಅಧಿಕಾರ ತೆಗೆದುಕೊಂಡು

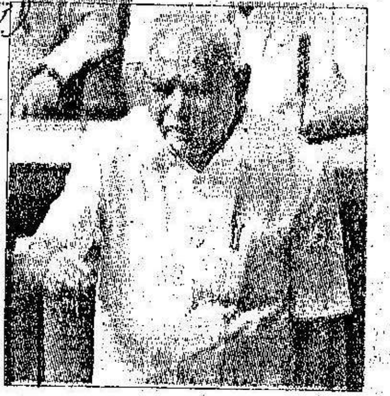

ಹೋಗುವ ದೃಷ್ಟಿಯಿಂದ ಕನಿಷ್ಠ 5-6 ಇಲಾಖೆಗಳನ್ನು ಸುವರ್ಣಸೌಧಕ್ಕೆ ಸ್ಥಳಾಂತರಿಸಲು ನಿರ್ಧರಿಸಲಾಗಿದೆ. ಬಿಜೆಪಿ ಸರ್ಕಾರ ಅಧಿಕಾರ ಹಿಡಿದು ಏಳು ತಿಂಗಳಾಗಿದೆ. ದಿಟ್ಟವಾಗಿ ಹಲವು ಸವಾಲುಗಳನ್ನು ಎದುರಿಸಿದ್ದು, ಆಡಳಿತದಲ್ಲಿ ಪಾರದರ್ಶಕತೆ ತರಲು ದೃಢವಾಗಿ ಪ್ರಯತ್ನಿಸುತ್ತಿದ್ದೇ. ಕೆಲವು ಶಾಸಕರು ಅಭಿವೃದ್ಧಿ ಕಾರ್ಯಗಳನ್ನು ತಡೆ ಹಿಡಿದಿದ್ದಾರೆ ಎಂಬ ನಿಲುವು ತಳೆದಿದ್ದಾರೆ. ಆದರೆ, ಹಣಕಾಸಿನ ಶಿಸ್ತನ್ನು ಪಾಲಿಸಲು ಈ ರೀತಿಯ ಕಾರ್ಯ ಅನಿವಾರ್ಯವಾಗಿದೆ. ಹಂತಹಂತವಾಗಿ ಹಣ ಬಿಡುಗಡೆ ಮಾಡಿ, ತಡೆಹಿಡಿದ ಕಾರ್ಯಗಳನ್ನು ಮುಂದುವರಿಸಲಾಗುವುದು ಎಂದು ಭರವಸೆ ನೀಡಿದರು.

ಬಜೆಟ್‌ನಲ್ಲಿ ಕೃಷಿಗೆ ಒತ್ತು: ರಾಜ್ಯದ ರೈತರ ಸರ್ವತೋಮುಖ ಅಭಿವೃದ್ಧಿಯನ್ನು ದೃಷ್ಟಿಯಲ್ಲಿಟ್ಟುಕೊಂಡು ಬಜೆಟ್‌ನಲ್ಲಿ ನೀರಾವರಿ ಮತ್ತು ಕೃಷಿಗೆ ಆದ್ಯತೆ ನೀಡಲಾಗುತ್ತಿದೆ. ಅಲ್ಲದೇ, ಕಲ್ಯಾಣ ಕರ್ನಾಟಕ ಭಾಗದಲ್ಲಿ ಮೂಲ ಸೌಕರ್ಯಕ್ಕೆ ಒತ್ತು ನೀಡಲಾಗಿದೆ. ಹೀಗಾಗಿ ಹೆಚ್ಚಿನ ರೀತಿಯನ್ನು ಹೂಡಿಕೆ ಬರುವ ನಿರೀಕ್ಷೆ ಇದೆ. ಯಾದಗಿರಿ ಜಿಲ್ಲೆಯ ಕಡೆಚೂರ್ ಕೈಗಾರಿಕಾ ಪಾರ್ಕ್ ಮುಂದಿನ ದಿನದಲ್ಲಿ ರಾಜ್ಯದ ಅತಿ ದೊಡ್ಡ ಔಷಧಿ ಮತ್ತು ಆವೃತ್ತಿಗಳು ಸಲಕರಣೆಗಳ ಕೇಂದ್ರವಾಗಿ ಪರಿಣಮಿಸಲಿದೆ. ಇದರಿಂದ ಆ ಭಾಗದ ಯುವಕರಿಗೆ ಕೆಲಸ ಸಿಗುವುದು ಮತ್ತು ಅಲ್ಲಿನ ಜನರ ಆರ್ಥಿಕ ಸ್ಥಿತಿ ಸುಧಾರಿಸಲಿದೆ. ಹೈದರಾಬಾದ್-ಕರ್ನಾಟಕ ಎಂಬ ಹೆಸರನ್ನು ಕಲ್ಯಾಣ ಕರ್ನಾಟಕ ಎಂದು ನಾಮಕರಣ ಮಾಡಲಾಗಿದೆ. ಇದು 371ಜೆ ಕಲಂ ತೀವ್ರಗತಿಯಲ್ಲಿ ಪರಿಣಾಮಕಾರಿಯಾಗಿ ಅನುಷ್ಠಾನಗೊಳ್ಳುವಲ್ಲಿ ಸಹಕಾರಿಯಾಗಲಿದೆ ಎಂದು ಯಡಿಯೂರಪ್ಪ ಅಭಿಪ್ರಾಯಪಟ್ಟರು.

ಸರ್ಕಾರವನ್ನು ಟೀಕಿಸೋದು ಜನರನ್ನು ಟೀಕಿಸಿದಂತೆ: ಸಿದ್ದು ವಿರುದ್ಧ ಸಿಎಂ ಕಿಡಿ

ವಿಧಾನಸಭೆ: 'ಲೋಕಸಭೆ ಮತ್ತು ಉಪ ಚುನಾವಣೆಯಲ್ಲಿ ಬಿಜೆಪಿಗೆ ಜನತೆ ಬೆಂಬಲ ನೀಡಿದ್ದು, ಸರ್ಕಾರವನ್ನು ಟೀಕಿಸಿದರೆ ಜನತೆಯ ಭಾವನೆಯನ್ನು ಟೀಕಿಸಿದಂತಾಗುತ್ತದೆ. ಹೀಗಾಗಿ ಪ್ರತಿಪಕ್ಷ ನಾಯಕರ ಟೀಕೆಯು ಜನರ ಅಭಿಮತವನ್ನು ಅಪಹಾಸ್ಯ ಮಾಡಿದಂತಾಗುತ್ತದೆ.'

ರಾಜ್ಯಪಾಲರ ಭಾಷಣದ ಮೇಲೆ ನಡೆದ ಚರ್ಚೆಗೆ ಸೋಮವಾರ ಉತ್ತರ ನೀಡುವಾಗ ಸರ್ಕಾರದ ಬಗ್ಗೆ ತೀವ್ರ ಟೀಕಾ ಪ್ರಹಾರ ನಡೆಸಿದ ಪ್ರತಿಪಕ್ಷ ನಾಯಕ ಸಿದ್ದರಾಮಯ್ಯ ಅವರಿಗೆ ಮುಖ್ಯಮಂತ್ರಿ ಬಿ.ಎಸ್. ಯಡಿಯೂರಪ್ಪ ನೀಡಿದ ಪ್ರತಿಕ್ರಿಯೆಯಿದು.

ಬಜೆಟ್ ಅಧಿವೇಶನದ ಆರಂಭದ ದಿನವಾದ ಸೋಮವಾರ ಸಂತಾಪ ಸೂಚನೆ ಬಳಿಕ ಸ್ವಾತಂತ್ರ್ಯ ಹೋರಾಟಗಾರ ಎಚ್.ಎಸ್.ದೊರೆಸ್ವಾಮಿ ಬಗ್ಗೆ ಶಾಸಕ ಬಸನಗೌಡ ಪಾಟೀಲ ಯತ್ನಾಳ್ ಹೇಳಿಕೆಯನ್ನು ಖಂಡಿಸಿ ಪ್ರತಿಪಕ್ಷ ಸದಸ್ಯರು ಬಾವಿಗಿಳಿದು ಪ್ರತಿಭಟನೆ ನಡೆಸಿದರು. ಪ್ರತಿಪಕ್ಷದ ಗದ್ದಲದ ನಡುವೆಯೇ ರಾಜ್ಯಪಾಲರ ಭಾಷಣ ಮೇಲಿನ ಚರ್ಚೆಗೆ ಉತ್ತರ ನೀಡಿದ ಮುಖ್ಯಮಂತ್ರಿ ಯಡಿಯೂರಪ್ಪ, ರಾಜ್ಯಪಾಲರ ಭಾಷಣದ ಮೇಲೆ ಮಾತನಾಡುವಾಗ ರಾಜಕೀಯ ಮಾತನಾಡುವುದು ಸರಿಯಲ್ಲ. ಆದರೆ, ಪ್ರತಿಪಕ್ಷ ನಾಯಕ ಸಿದ್ದರಾಮಯ್ಯ ಸರ್ಕಾರದ ಬಗ್ಗೆ ಟೀಕೆ ಮಾಡಿದ್ದರಿಂದ ಉತ್ತರ ನೀಡಲೇಬೇಕಾಗಿದೆ. ಪ್ರಜಾಪ್ರಭುತ್ವದಲ್ಲಿ ಸಂಖ್ಯೆಗಳೇ ಮುಖ್ಯವಾಗಿದ್ದು, ಈ ಸಂಖ್ಯೆಯ ಮೇಲಾಟದಲ್ಲಿ ಬಿಜೆಪಿ ಗೆಲುವು ಸಾಧಿಸಿದೆ. ರಾಜಕಾರಣದಲ್ಲಿ 49 ಗೆಲುವು '0'ಗೆ ಸಮಾನ. 51 ಗೆಲುವು 100ಕ್ಕೆ ಸಮಾನ ಎಂದು ಹೇಳಿದರು.