ಕರ್ನಾಟಕ ವಿಧಾನ ಸಭೆ, ಸಂಶೋಧನಾ ಹಾಗೂ ಉಲ್ಲೇಖನಾ ಶಾಖೆ
KARNATAKA LEGISLATIVE ASSEMBLY, RESEARCH AND REFERENCE BRANCH

ಪತ್ರಿಕಾ ತುಣುಕುಗಳು
PAPER CLIPPINGS

ಇಲಾಖೆ / ವಿಷಯ : DEPARTMENT / SUBJECT: ಗೃಹ ಇಲಾಖೆ

ಪತ್ರಿಕೆಯ ಹೆಸರು : NAME OF THE NEWS PAPER: ವಿಜಯ ವಾಣಿ ದಿನಾಂಕ : DATE : 1/3/21

6 ವರ್ಷದಲ್ಲಿ 41,745 ಅಕ್ರಮ ಪ್ರಕರಣ | ಸಾವಿರಾರು ಕೋಟಿ ರಾಜಸ್ವನಷ್ಟ

ಬೇರೂರಿದ ಸ್ಯಾಂಡ್ ಮಾಫಿಯಾ

ಎಚ್.ಸಿ. ಪುಣ್ಯವತಿ ಬೆಂಗಳೂರು
punyavathi.hp@timesgroup.com

ನಿಲ್ಲದ ಅಕ್ರಮ ಮರಳು ಮತ್ತು ಕಲ್ಲು ಗಣಿಗಾರಿಕೆ ಮಂದ ಪರಿಸರಕ್ಕೆ ದೊಡ್ಡಮಟ್ಟದ ಹಾನಿಯಾಗುತ್ತಿದ್ದರೂ ಇತ್ತ ಗಮನ ಹರಿಸದ ಸರ್ಕಾರದ ರಾಜಸ್ವಕ್ಕೂ ಭಾರೀ ಕತ್ತು ನೀಡಿದೆ. ವರ್ಷಕ್ಕೆ ಸುಮಾರು 500ರಿಂದ 10 ಸಾವಿರ ಕೋಟಿ ರೂ. ರಾಜಸ್ವ ಹಣವನ್ನು ಅಕ್ರಮ ಗಣಿಗಾರಿಕೆ ಮುಂಗುತ್ತಿದೆ.

ಪ್ರತಿ ವರ್ಷ ಸಹಸ್ರಾರು ದೂರುಗಳು ದಾಖಲಾಗುತ್ತಿವೆ. ಆದರೆ ಸರ್ಕಾರ ಕ್ರಮ ಕೈಗೊಳ್ಳಲು ಮುಂದಾಗುತ್ತಿಲ್ಲ. ಯಾಕೆಂದರೆ ಇದರಲ್ಲಿ ಪ್ರಭಾವಿ ಜನ ಪ್ರತಿನಿಧಿಗಳ ಪ್ರಭಾವಗಳೇ ಮುಕ್ಕಿಗೆ ನುಸ್ಸು.

ಕಲ್ಲು ಗಣಿಗಾರಿಕೆ ಜತೆಗೆ ಮರಳು ಗಣಿಗಾರಿಕೆಯೂ ರಾಜ್ಯದಲ್ಲಿ ಅವ್ಯಾಹತವಾಗಿ ನಡೆಯುತ್ತಿದ್ದು, ಪ್ರಾಕೃತಿಕ ಸಂಪತ್ತಿಗೆ ದೊಡ್ಡ ಹಾನಿ ಉಂಟಾಗಿದೆ. ಯಾವುದೇ ಸರ್ಕಾರ ಅಧಿಕಾರಕ್ಕೆ ಬಂದರೂ ಈ ಮರಳು ಮಾಫಿಯಾ ನಿಯಂತ್ರಣ ಸಾಧ್ಯವಾಗಿಲ್ಲ. ಪರಿಣಾಮ ರಾಜ್ಯದಲ್ಲಿ ಪ್ರಮುಖವಾಗಿ ಬೇರೂರಿರುವ ಸ್ಯಾಂಡ್ ಮಾಫಿಯಾವನ್ನು ಮಟ್ಟಹಾಕಲು ಸರ್ಕಾರಗಳು ವಿಫಲವಾಗಿವೆ ಎಂದು ಸರಿ ಸರಕಾರಿಗಳು ಆರೋಪಿಸುತ್ತಿದ್ದಾರೆ.

ಗಣಿ ಮತ್ತು ಭೂ ವಿಜ್ಞಾನ ಇಲಾಖೆಯ ಅಂಕಿ ಅಂಶಗಳ ಪ್ರಕಾರ, 2014-15ರಿಂದ 2019-20ರವರೆಗೆ ಒಟ್ಟು 41,745 ಅಕ್ರಮ ಗಣಿಗಾರಿಕೆ ಪ್ರಕರಣಗಳು ವರದಿಯಾಗಿವೆ. ಈ ಪೈಕಿ 19,988 ಎಫ್‌ಐಆರ್‌ಗಳು ದಾಖಲಾಗಿವೆ. ಅಕ್ರಮ ಕಲ್ಲು ಗಣಿಗಾರಿಕೆ ಮತ್ತು ಮರಳು ಗಣಿಗಾರಿಕೆ ನಡೆಯುವ ಸಂಬಂಧ ರಚನೆ ಮಾಡಿರುವ ಟಾಸ್ಕ್‌ಫೋರ್ಸ್ ಸಮಿತಿ ದಾಳಿ ಕೈಗೆತ್ತಿಕೊಂಡ ಹಾಗೆ ಸಂಭವಿಸಿದೆ. ಒಟ್ಟಾಗಿ ಪ್ರಕರಣಗಳು ಕೇಳಲು ಪುಸ್ತಕಕ್ಕೆ ಸೀಮಿತವಾಗಿವೆ.

2014-15ರಿಂದ 2019-20ರವರೆಗೆ ಅನಧಿಕೃತ ಮರಳು ಗಣಿಗಾರಿಕೆ, ಸಾಗಾಣಿಕೆ, ದಾಸ್ತಾನು ಹಾಗೂ ಫಿಲ್ಟರ್ ಮರಳು ದಂಧೆ ಸಂಬಂಧ 41,745 ಪ್ರಕರಣಗಳು ದಾಖಲಾಗಿವೆ. ಈ ಪೈಕಿ 19,988 ಪ್ರಕರಣಗಳ ಕುರಿತು ಎಫ್‌ಐಆರ್ ದಾಖಲಾಗಿವೆ. 2014-15[illegible]

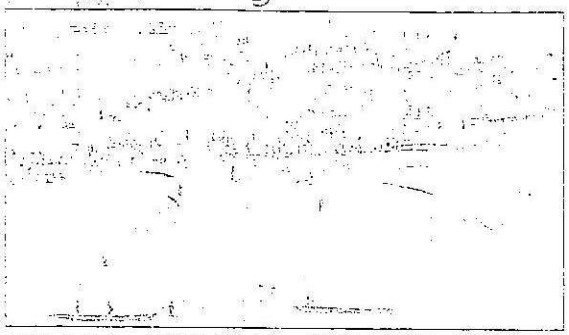

ಅನಧಿಕೃತ ಎಂ ಸ್ಯಾಂಡ್, ಜಲ್ಲಿಕ್ರಷರ್, ಕಲ್ಲು ಗಣಿಗಾರಿಕೆ ಹಾಗೂ ಮರಳು ಗಣಿಗಾರಿಕೆ ಘಟಕಗಳನ್ನು ಮಟ್ಟಹಾಕಲು ರಚನೆಯಾಗಿರುವ ಇಲಾಖೆಯ ಟಾಸ್ಕ್‌ಫೋರ್ಸ್ ನಾಡು ಕಚೇರಿಯ ಮಂಜಂತೆ ಕಾರ್ಯನಿರ್ವಹಿಸುತ್ತಿದೆ. ಅರಣ್ಯ, ಕಂದಾಯ, ಆರ್‌ಟಿಒ, ಪೊಲೀಸ್ ಅಧಿಕಾರಿ ಹಾಗೂ ಜಿಲ್ಲಾಧಿಕಾರಿಗಳನ್ನು ಒಳಗೊಂಡಿರುವ ಕಾರ್ಯಪಡೆಗೆ ಫ್ರೀಡಮ್ ಕೊಟ್ಟಿರುವುದೂ ಕೆಲಸ ಮಾಡಿದೆ. ಅಕ್ರಮ ಮರಳು ಗಣಿಗಾರಿಕೆಯಲ್ಲಿ ಶೇ.85 ರಾಜಕೀಯ ಮುಖಂಡರ ಹಿಂಬಾಲಕರೇ ಇರುತ್ತಾರೆ. ಕೇಳಿ ಹಾಕಿದ್ದೂ ರಾಜಕೀಯ ಪ್ರಭಾವ ಬಳಸಿ ಪ್ರಕರಣಗಳನ್ನು ಮುಚ್ಚಿಹಾಕುತ್ತಾರೆ ಎಂದು ಇಲಾಖೆ ಅಧಿಕಾರಿಯೊಬ್ಬರು ಅಸಮಾಧಾನ ವ್ಯಕ್ತಪಡಿಸಿದರು.

ಕಡಿಮ್ಮುರಿ 5. ಸರಾಜನಲ್ಲಿ ಗುತ್ತಿಗೆ 237, ಪ್ರಸ್ತುತ ಇರುವ ಲೈಸೆನ್ಸ್ 44, ಸರ್ಕಾರಿ ಇಲಾಖೆ ನಿರ್ವಹಿಸುವ ಬ್ಲಾಕ್ 18 ಸೇರಿ 304 ಬ್ಲಾಕ್‌ಗಳು ಪ್ರಸ್ತುತ ರಾಜ್ಯದಲ್ಲಿ ಕಾರ್ಯ ನಿರ್ವಹಿಸುತ್ತಿವೆ. ಇವುಗಳಿಂದ 43 ಚದರಕಿಲೋಮೀಟರ್ ಮರಳು ತೆಗೆಯಲಾಗುತ್ತಿದೆ.

2019-20ರವರೆಗೆ ಅನಧಿಕೃತ ಮರಳು ಗಣಿಗಾರಿಕೆ ಸಂಬಂಧ 2,326, ಸಾಗಾಣಿಕೆ 37,512, ದಾಸ್ತಾನು 1,320 ಹಾಗೂ ಫಿಲ್ಟರ್ ಮರಳು ದಂಧೆಯಡಿ 587 ಪ್ರಕರಣಗಳು ಸೇರಿ 41,745 ಪ್ರಕರಣಗಳು ದಾಖಲಾಗಿವೆ ಎಂದು ಗಣಿ ಮತ್ತು ಭೂವಿಜ್ಞಾನ ಇಲಾಖೆ ನಿರ್ವಹಿಸುವ ಇಂತಿ ಅಂಕಿಅಂಶಗಳಿಂದ ತಿಳಿದುಬಂದಿದೆ.

ಶಿವಮೊಗ್ಗ, ದಕ್ಷಿಣ ಕನ್ನಡ, ಉಡುಪಿ, ಹಾಸನ, ಮಂಡ್ಯ, ಚಿಕ್ಕಮಗಳೂರು, ಉತ್ತರ ಕನ್ನಡ, ಬೆಳಗಾವಿ, ಚಿತ್ರದುರ್ಗ, ಯಾದಗಿರಿ, ರಾಮನಗರ, ರಾಯಚೂರು, ಮೈಸೂರು ಹಾಗೂ ಬೀದರ್, ಚಿಕ್ಕಮಗಳೂರು ಸೇರಿ ರಾಜ್ಯದ ಇತರೆ ಜಿಲ್ಲೆಗಳಲ್ಲಿ ಅಕ್ರಮವಾಗಿ ಮರಳು ಗಣಿಗಾರಿಕೆ ನಡೆಯುತ್ತಿದೆ. ರಾಜ್ಯದ ಇತರೆ ಜಿಲ್ಲೆಗಳಿಗಿಂತ ಉಡುಪಿ ಹಾಗೂ ದಕ್ಷಿಣ ಕನ್ನಡದಲ್ಲಿ ಅತಿ ಹೆಚ್ಚು ಪ್ರಕರಣಗಳು ದಾಖಲಾಗಿವೆ. ಪ್ರತಿ ವರ್ಷ ಸಾವಿರ ಪ್ರಕರಣಗಳು ದಾಖಲಾಗಿ ಎಫ್‌ಐಆರ್‌ಗಳು ದಾಖಲಾಗುತ್ತಿವೆ.

ಮರಳು ಗಣಿಗಾರಿಕೆ ಮರಳು ಸಾಗಾಣಿಕೆ ಮರಳು ದಾಸ್ತಾನು ಮರಳು ಗಣಿಗಾರಿಕೆ ಘಟಕಗಳನ್ನು ಮಟ್ಟಹಾಕಲು ಟಾಸ್ಕ್‌ಫೋರ್ಸ್ ಸಮಿತಿ ರಚನೆ ಮಾಡಲಾಗಿದೆ. ಅಕ್ರಮ ಮರಳು ಗಣಿಗಾರಿಕೆ ಮರಳು ಸಾಗಾಣಿಕೆ ಮರಳು ದಾಸ್ತಾನು ಮರಳು ಗಣಿಗಾರಿಕೆ ಘಟಕಗಳ ಮೇಲೆ ಮರಳು ಗಣಿಗಾರಿಕೆ ಮಾಡಲಾಗುತ್ತಿದೆ. ಇದರಲ್ಲಿ ಅಧಿಕಾರಿಗಳು ಪೊಲೀಸ್ ಅಧಿಕಾರಿಗಳು ಜಿಲ್ಲಾಧಿಕಾರಿಗಳು ಇರುತ್ತಾರೆ. ಸ್ಥಳಕ್ಕೆ ಬಳಸುವುದಕ್ಕೆ, ಅಕ್ರಮ ಮರಳು ಕಳ್ಳಾಗಾರಿಕೆ, ದ್ವಿಚಕ್ರ ವಾಹನ, ಟ್ರಾಕ್ಟರ್‌ಗಳ ಮೇಲೆ ಮರಳು ಸಾಗಿಸುವವರಿಗೆ ಎಫ್‌ಐಆರ್ ದಾಖಲಿಸಿದಂತೆ ನೋಟಿಸ್‌ಗಳಾಗಿವೆ. ಹೊರ ಜಿಲ್ಲೆಗೆ ವ್ಯಾಪಾರ ದೃಷ್ಟಿಯಿಂದ ಸಾಗಿಸುವವರಿಗೆ ಮಾತ್ರ ದಂಡ ವಿಧಿಸಲಾಗುತ್ತದೆ.

-ಮುರುಗೇಶ್ ನಿರಾಣಿ ಸಚಿವ
ಗಣಿ ಮತ್ತು ಭೂ ವಿಜ್ಞಾನ ಇಲಾಖೆ

ಕೊಡಗು, ಬೆಳಗಾವಿ, ಚಿತ್ರದುರ್ಗ, ಯಾದಗಿರಿ, ರಾಮನಗರ, ರಾಯಚೂರು, ಮೈಸೂರು ಹಾಗೂ ಬೀದರ್, ಚಿಕ್ಕಮಗಳೂರು ಸೇರಿ ರಾಜ್ಯದ ಇತರೆ ಜಿಲ್ಲೆಗಳಲ್ಲಿ ಅಕ್ರಮವಾಗಿ ಮರಳು ಗಣಿಗಾರಿಕೆ ನಡೆಯುತ್ತಿದೆ. ರಾಜ್ಯದ ಇತರೆ ಜಿಲ್ಲೆಗಳಿಗಿಂತ ಉಡುಪಿ ಹಾಗೂ ದಕ್ಷಿಣ ಕನ್ನಡದಲ್ಲಿ ಅತಿ ಹೆಚ್ಚು ಪ್ರಕರಣಗಳು ದಾಖಲಾಗಿವೆ. ಪ್ರತಿ ವರ್ಷ ಸಾವಿರ ಪ್ರಕರಣಗಳು ದಾಖಲಾಗಿ ಎಫ್‌ಐಆರ್‌ಗಳು ದಾಖಲಾಗುತ್ತಿವೆ.

ಕೆಲವು ಕೇಸುಗಳಲ್ಲಿ ಕೆಲವು ಗಣಿಗಾರಿಕೆ ನಿಷೇಧವಿದ್ದರೂ ಪ್ರತಿ ವರ್ಷ ಸಾವಿರಾರು ಟನ್ ಮರಳು ತೆಗೆಯಲಾಗುತ್ತಿದೆ. ರಾತ್ರಿ ವೇಳೆ ಯಂತ್ರೋಪಕರಣ ಮರಳು ತೆಗೆದು ರಾಜಾರೋಷ ಸಾಗಾಣಿಕೆ ಮಾಡುತ್ತಿದ್ದಾರೆ. ಉಳ್ಳಾಲ, ಕೋಲಾರ, ಮೂಡಬಿದ್ರೆ, ಬೆಂಗಳೂರು, ಹೆಂ.ಗ್ರಾಮಾಂತರ, ರಾಮನಗರ, ಚಿಕ್ಕಬಳ್ಳಾಪುರ ಸೇರಿ ಇನ್ನಿತರ ಜಿಲ್ಲೆಗಳಲ್ಲಿ ಸ್ಥಳೀಯ ಮರಳು ಮಾಫಿಯಾ ಸಕ್ರಿಯವಾಗಿ ನಡೆಯುತ್ತಿದೆ. ಸ್ಥಳೀಯ ಮರಳು ಘಟಕಗಳನ್ನು ಮಾಡಿ ಕೆಲವರು ಮರಳು ತೆಗೆದು ಮಾರಾಟ ಮಾಡುತ್ತಿದ್ದಾರೆ. ಇದು ಸ್ಥಳೀಯ ಮರಳು ಎಂದು ಜನರನ್ನು ನಂಬಿಸಿ ಪ್ರತಿ ಟನ್‌ಗೆ 6 ಸಾವಿರ ರೂಪಾಯಿ ಮಾರಾಟ ಮಾಡಲಾಗುತ್ತಿದೆ.

ಕೊಂಡೆಗೆಗೆಯಾಯಿ?: ಮರಳು ಅಕ್ರಮ ಯಂತ್ರಗಳಿಂದ ನೀರು ಕಲುಷಿತಗೊಳ್ಳುತ್ತದೆ. ಜಲಚರಗಳಿಗೆ ಅಪಾಯ ಎದುರಾಗುತ್ತದೆ. ನದಿ ತೀರದ ಜನರಿಗೆ ಕುಡಿಯಲು ನೀರಿನ ಕೊರತೆ ಕಾಡುತ್ತದೆ. ಭೂಸವೆತ ಹೆಚ್ಚಾಗಿ ಅಂತರ್ಜಲ ಮಟ್ಟ ಕುಸಿಯುತ್ತದೆ. ಅಕ್ಕಪಕ್ಕ ಅಣ್ಣ, ಅಂಬರ್ಗಳು ಮುಳ್ಳು ಕುರಿಯುತ್ತದೆ. ಭವಿಷ್ಯದಲ್ಲಿ ಮರಳಿನ ಸಮಸ್ಯೆಯೂ ಉದ್ಭವಿಸಲಿದೆ ಎಂಬ ಆತಂಕ ವ್ಯಕ್ತವಾಗಿದೆ.

ಮರಳು ಗಣಿಗಾರಿಕೆ ಮೂಲಕ ಹರಿದ ನದಿಗಳನ್ನು ನಾಶ ಮಾಡಲಾಗುತ್ತಿದೆ. ಮುಂದಿನ ದಿನಗಳಲ್ಲಿ ಕುಡಿಯಲು ನೀರಿನ ಕೊರತೆ ಎದುರಾಗಲಿದೆ. ಕಲ್ಲು ಗಣಿಗಾರಿಕೆಯಿಂದಾಗಿ ಶೇ.5ಕ್ಕಿಂತ ಹೆಚ್ಚು ಕೃಷಿ ಭೂಮಿ ನಾಶವಾಗುತ್ತಿದೆ. ಅಂತರ್ಜಲ ಮಟ್ಟ ಕುಸಿಯುತ್ತಿದೆ. ಅಂಗಡಿ ಕಟ್ಟಿಸಿಕೊಳ್ಳಲಿಕ್ಕೂ ಅಡೆತಡೆಗಳು ಎದುರಾಗುತ್ತಿವೆ. ಇತ್ತೀಚೆಗೆ ಚಿಕ್ಕಬಳ್ಳಾಪುರದ ಸಮೀಪ ನದಿಯ ಸೇತುವೆ ಕುಸಿದಿದೆ. ಈ ಸಂಬಂಧ ಪರಿಹಾರಕ್ಕೆ ಕ್ರಮ ಕೈಗೊಳ್ಳಲಾಗಿದೆ. ಕೂಡಲೇ ಗಣಿಗಾರಿಕೆಯನ್ನು ಕಡಿತಗೊಳಿಸಬೇಕು. ಇಲ್ಲದಿದ್ದರೆ ದೊಡ್ಡ ಅಪಾಯ ಕಾದಿದೆ.

-ಎಸ್. ಎ. ಎಂ. ಮುಜ್ಜಫ್ಫರ್
ಪರಿಸರವಾದಿಗಳು