ಕರ್ನಾಟಕ ವಿಧಾನ ಸಭೆ, ಸಂಶೋಧನಾ ಹಾಗೂ ಉಲ್ಲೇಖನಾ ಶಾಖೆ

KARNATAKA LEGISLATIVE ASSEMBLY RESEARCH AND REFERENCE BRANCH

ಪತ್ರಿಕಾ ತುಣುಕುಗಳು

PAPER CLIPPINGS

4

ಶಾಖೆ / ವಿಷಯ : DEPARTMENT / SUBJECT: ರಾಜಕೀಯ

ಪತ್ರಿಕೆಯ ಹೆಸರು : NAME OF THE NEWS PAPER: ಪ್ರಜಾವಾಣಿ　　ದಿನಾಂಕ : DATE : 27/6/2020

ಕೊರೊನಾ ನಿಭಾಯಿಸುವಲ್ಲಿ ರಾಜ್ಯ ಸರ್ಕಾರ ಸಂಪೂರ್ಣ ವಿಫಲ: ಡಿಕೆಶಿ

'ವಿಶೇಷ ಅಧಿವೇಶನ ಕರೆಯಿರಿ'

ಪ್ರಜಾವಾಣಿ ವಾರ್ತೆ 27-6-20

ಬೆಂಗಳೂರು: 'ಕೊರೊನಾ ನಿಭಾಯಿಸುವಲ್ಲಿ ಸರ್ಕಾರ ಸಂಪೂರ್ಣ ವಿಫಲವಾಗಿದ್ದು, ಈ ವಿಚಾರವಾಗಿ ಚರ್ಚೆ ನಡೆಸಲು ವಿಶೇಷ ಅಧಿವೇಶನ ಕರೆಯಬೇಕು' ಎಂದು ಕೆಪಿಸಿಸಿ ಅಧ್ಯಕ್ಷ ಡಿ.ಕೆ. ಶಿವಕುಮಾರ್ ಒತ್ತಾಯಿಸಿದರು.

ಚೀನಾ ಗಡಿಯಲ್ಲಿ ಹುತಾತ್ಮರಾದ ಯೋಧರ ಗೌರವಾರ್ಥ ಶುಕ್ರವಾರ ಇಲ್ಲಿ ಹಮ್ಮಿಕೊಂಡಿದ್ದ ಶ್ರದ್ಧಾಂಜಲಿ ಸಭೆಯ ಬಳಿಕ ಸುದ್ದಿಗಾರರ ಜತೆ ಮಾತನಾಡಿದ ಅವರು, 'ಕೊರೊನಾ ನಿಯಂತ್ರಣಕ್ಕೆ ಕೈಗೊಂಡ ಕ್ರಮಗಳ ಬಗ್ಗೆ ಸರ್ಕಾರ ಶ್ವೇತಪತ್ರ ಹೊರಡಿಸಲಿ. ಆದರೆ ಸರ್ಕಾರ ನಮ್ಮ ಮಾತುಗಳನ್ನು ಗಣನೆಗೆ ತೆಗೆದುಕೊಳ್ಳುತ್ತಿಲ್ಲ. ಅಧಿವೇಶನ ಕರೆಯುತ್ತಿಲ್ಲ' ಎಂದು ಅವರು ಟೀಕಿಸಿದರು.

'ಲಾಕ್‌ಡೌನ್ ಸಂದರ್ಭದಲ್ಲಿ ಸಿಕ್ಕ ಅವಕಾಶ ಬಳಸಿಕೊಳ್ಳುವಲ್ಲಿ ವಿಫಲವಾದ ಸ[illegible] ಶಾಸಕರ ಕರೆದು ಸಭೆ ನಡೆ[illegible] ಏನು ಪ್ರಯೋಜನ?' ಎಂದು ಅ[illegible]ರು.

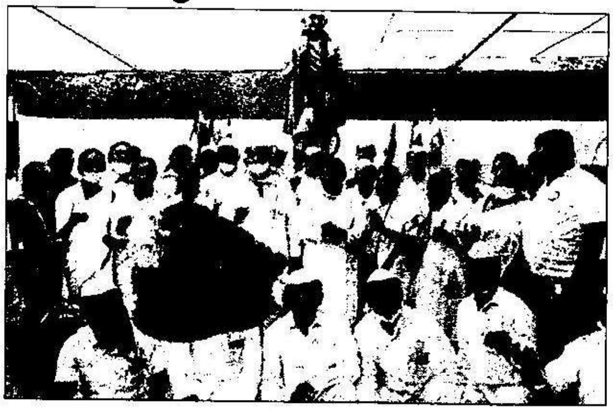

ಚೀನಾ ಗಡಿಯಲ್ಲಿ ಹುತಾತ್ಮರಾದ ಯೋಧರ ಸ್ಮರಣಾರ್ಥ ಶುಕ್ರವಾರ ಬೆಂಗಳೂರಿನಲ್ಲಿ ಕೆಪಿಸಿಸಿ ವತಿಯಿಂದ ಗೌರವ ಸಲ್ಲಿಸಲಾಯಿತು

'ನಾನು ನನ್ನ ಕ್ಷೇತ್ರದ ಜನರ ಹಿತದೃಷ್ಟಿಯಿಂದ ತೀರ್ಮಾನ ತೆಗೆದುಕೊಂಡರೆ ಡಿಸಿಎಂ ಅವರು, ಡಿ.ಕೆ.ಶಿವಕುಮಾರ್ ಯಾರು? ಅಂತಾ ಕೇಳುತ್ತಾರೆ. ಅವರು ಈಗ ಯ[illegible], ಶಾಸಕರ ಜತೆ ಚರ್ಚೆ ಮಾಡುತ್ತಿದ್ದಾರೆ. ಕನಕಪುರ ಲಾಕ್ ಡೌನ್ ಕುರಿತು ಸಂಸದರು, ಜಿಲ್ಲಾಧಿಕಾರಿಗಳು, ಜಿಲ್ಲಾ ಆರೋಗ್ಯ ಅಧಿಕಾರಿ, ಆಯುಕ್ತರನ್ನು ಒಳಗೊಂಡಂತೆ ಎಲ್ಲರ ಅಭಿಪ್ರಾಯ ಸಂಗ್ರಹಿಸಿ ತೀರ್ಮಾನ ಮಾಡಿದ್ದೆ. ಈಗ ಶಾಸಕರನ್ನು ಕರೆದಿದ್ದು, ಅವರ ವಿವೇಚನೆಗೆ ತಕ್ಕಂತೆ ತಮ್ಮ ಅಭಿಪ್ರಾಯ ನೀಡಿದ್ದಾರೆ. ಅವರು ಏನು ತೀರ್ಮಾನ ತೆಗೆದುಕೊಳ್ಳುತ್ತಾರೋ ನೋಡೋಣ' ಎಂದರು.

'ಪಂಚತಾರಾ ಆಸ್ಪತ್ರೆ, ಹೋಟೆಲ್ ವಶಕ್ಕೆ ತೆಗೆದುಕೊಳ್ಳಿ'

ರಾಜ್ಯದಲ್ಲಿರುವ ಪಂಚತಾರಾ ಮತ್ತು ತ್ರಿ-ತಾರಾ ಆಸ್ಪತ್ರೆಗಳು ಮತ್ತು ಹೋಟೆಲ್‌ಗಳನ್ನು ಸುಗ್ರೀವಾಜ್ಞೆ ಮೂಲಕ ವಶಕ್ಕೆ ತೆಗೆದುಕೊಂಡು ಕೋವಿಡ್ [illegible] ಕೇಂದ್ರಗಳನ್ನಾಗಿ ಪರಿವರ್ತಿಸಬೇಕು ಎಂದು ಕಾಂಗ್ರೆಸ್‌ನ ಶಾಸಕ ಎಚ್.ಕೆ.ಪಾಟೀಲ ಒತ್ತಾಯಿಸಿದ್ದಾರೆ.

ಈ ಸಂಬಂಧ ಅವರು ಮುಖ್ಯಮಂತ್ರಿಯವರಿಗೆ ಪತ್ರ ಬರೆದಿದ್ದು, ರಾಜ್ಯದ ಎಲ್ಲ ನಗರ ಮತ್ತು ಪಟ್ಟಣಗಳಲ್ಲಿರುವ ಸರ್ಕಾರಿ ಆಸ್ಪತ್ರೆಗಳಲ್ಲಿ ಹಾಸಿಗೆಗಳು ಭರ್ತಿಯಾಗಿವೆ. ಈಗ ಲಭ್ಯವಿರುವ ಹಾಸಿಗೆಗಳಿಗಿಂತ ಹತ್ತು ಪಟ್ಟು ಹೆಚ್ಚು ಹಾ[illegible] ಸಿದ್ಧಪಡಿಸಿಕೊಳ್ಳಬೇ[illegible] ಸಲಹೆ ನೀಡಿದ್ದಾರೆ.