ಗೋಲಿಬಾರ್ ಬಗ್ಗೆ ನ್ಯಾಯಾಂಗ ತನಿಖೆ ನಡೆಸಿ: ಸಿದ್ದು

ಮಂಗಳೂರಲ್ಲಿ ನಡೆದದ್ದು ಸರ್ಕಾರಿ ಪ್ರಾಯೋಜಿತ ಕೃತ್ಯ | ಎಲ್ಲೆಡೆ ಶಾಂತಿಯುತ ಪ್ರತಿಭಟನೆ ನಡೆದಿದೆ, ಮಂಗಳೂರಲ್ಲಷ್ಟೇ ಗಲಭೆ [illegible]

• ಕನ್ನಡಪ್ರಭ ವಾರ್ತೆ ವಿಧಾನಸಭೆ

ಪೌರತ್ವ ತಿದ್ದುಪಡಿ ಕಾಯ್ದೆ ವಿರೋಧಿಸಿ ಮಂಗಳೂರಿನಲ್ಲಿ ನಡೆದ ಗಲಭೆ, ಗೋಲಿಬಾರ್ ಪ್ರಕರಣದ ಕುರಿತು ನಿಷ್ಪಕ್ಷಪಾತವಾಗಿ ಸತ್ಯಾಸತ್ಯತೆ ಹೊರಬರಬೇಕಾದರೆ ಹೈಕೋರ್ಟ್ ನಿವೃತ್ತ ನ್ಯಾಯಮೂರ್ತಿಗಳಿಂದ ನ್ಯಾಯಾಂಗ ತನಿಖೆ ನಡೆಸಬೇಕು ಎಂದು ಪ್ರತಿಪಕ್ಷ ನಾಯಕ ಸಿದ್ದರಾಮಯ್ಯ ಸರ್ಕಾರವನ್ನು ಆಗ್ರಹಿಸಿದರು.

ಬುಧವಾರ ರಾಜ್ಯದಲ್ಲಿ ಕಾನೂನು ಮತ್ತು ಸುವ್ಯವಸ್ಥೆ ಕುರಿತು ನಡೆದ ಚರ್ಚೆಯಲ್ಲಿ ಮಾತನಾಡಿದ ಅವರು, ಮಂಗಳೂರು ಪೊಲೀಸ್ ಆಯುಕ್ತರು ನಿಂತು ಗೋಲಿಬಾರ್ ನಡೆಸಿದ್ದಾರೆ. ಅನಗತ್ಯವಾಗಿ ನಿಷೇಧಾಜ್ಞೆ ಜಾರಿಗೊಳಿಸಿ ಅಶಾಂತಿ ಮೂಡಿಸಿದ್ದಾರೆ. ಪ್ರಜಾಪ್ರಭುತ್ವ ವ್ಯವಸ್ಥೆ ಸಂಪೂರ್ಣವಾಗಿ ಹದಗೆಟ್ಟಿದೆ. ತಪ್ಪಿತಸ್ಥ ಪೊಲೀಸರನ್ನು ಮನೆಗೆ ಕಳುಹಿಸಬೇಕು. ಘಟನೆ ಕುರಿತು ಹೈಕೋರ್ಟ್ ನಿವೃತ್ತ ನ್ಯಾಯಮೂರ್ತಿಗಳಿಂದ ನ್ಯಾಯಾಂಗ ತನಿಖೆ ನಡೆಸಬೇಕು ಎಂದರು.

ಕಾಂಗ್ರೆಸ್ ನಾಯಕ ಯು.ಟಿ. ಖಾದರ್, ಬೀದರ್‌ನ ಶಾಹೀನ್ ಶಾಲೆಯ ಮುಖ್ಯೋಪಾಧ್ಯಾಯಿನಿ, ನಾಟಕ ಮಾಡಿದ ಬಾಲಕಿಯ ತಾಯಿ ವಿರುದ್ಧ ಕೆಲವು ಪದ ಬಳಕೆಯ ಕಾರಣಕ್ಕಾಗಿ ದೇಶದ್ರೋಹ ಪ್ರಕರಣ ದಾಖಲಿಸಲಾಗಿದೆ. ಹಾಗಾದರೆ ಆರ್‌ಎಸ್‌ಎಸ್‌ನ ಕಲ್ಲಡ್ಕ ಪ್ರಭಾಕರ್ ತಮ್ಮ ಶಾಲೆಯಲ್ಲಿ ಬಾಬ್ರಿ ಮಸೀದಿ ಧ್ವಂಸ ಕುರಿತು ನಾಟಕ ಮಾಡಿಸಿದ್ದಾರೆ. ಅವರ ವಿರುದ್ಧ ದೇಶದ್ರೋಹ ಪ್ರಕರಣ ಯಾವ ಕಾರಣಕ್ಕಾಗಿ ದಾಖಲಿಸಿಲ್ಲ. ಶಾಸಕ ಸೋಮಶೇಖರ ರೆಡ್ಡಿ ಮುಸ್ಲಿಮರ ವಿರುದ್ಧ ಆಕ್ಷೇಪಾರ್ಹ ಹೇಳಿಕೆ ನೀಡಿದರು. ಅಲ್ಲದೇ, ಬಿಜೆಪಿ ಹಲವು ನಾಯಕರು ವಿವಾದಾತ್ಮಕ ಹೇಳಿಕೆ ನೀಡಿದ್ದಾರೆ. ಅವರ ವಿರುದ್ಧ ದೇಶದ್ರೋಹ ಪ್ರಕರಣ ಏಕಿಲ್ಲ? ಎಂದು ಸರ್ಕಾರವನ್ನು ತರಾಟೆಗೆ ತೆಗೆದುಕೊಂಡರು.

ಸಿದ್ದು ಹೇಳಿದ್ದು...

- ಬಾಬ್ರಿ ಮಸೀದಿ ಧ್ವಂಸ ಕುರಿತು ನಾಟಕ ಮಾಡಿಸಿದ ಆರ್‌ಎಸ್‌ಎಸ್‌ನ ಕಲ್ಲಡ್ಕ ಪ್ರಭಾಕರ್ ವಿರುದ್ಧ ದೇಶದ್ರೋಹ ಕೇಸ್ ಏಕಿಲ್ಲ?
- ಮುಸ್ಲಿಮರ ವಿರುದ್ಧ ಆಕ್ಷೇಪಾರ್ಹ ಹೇಳಿಕೆ ನೀಡಿದ್ದ ಶಾಸಕ ಸೋಮಶೇಖರ ರೆಡ್ಡಿ ವಿರುದ್ಧ ಪ್ರಕರಣ ಏಕೆ ದಾಖಲಾಗಿಲ್ಲ?
- ಮಂಗಳೂರಿನಲ್ಲಿ ಲಾಠಿ ಚಾರ್ಜ್ ಮಾಡದಂತೆ ಸಿಎಂ ಸೂಚಿಸಿದ್ದರು. ಆದರೂ ಯಾರ ನಿರ್ದೇಶನದಂತೆ ಗೋಲಿಬಾರ್ ಆಯ್ತು?

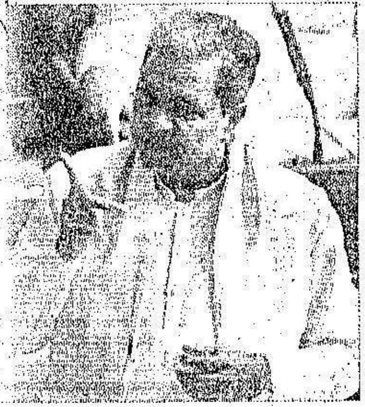

ಮಂಗಳೂರು ಘಟನೆಯಲ್ಲಿ ಇಬ್ಬರು ಅಮಾಯಕರು ಪ್ರಾಣ ಕಳೆದುಕೊಂಡಿದ್ದಾರೆ. ಅವರಿಬ್ಬರು ಯಾವುದೇ ಪಕ್ಷ, ಸಂಘಟನೆಗೆ ಸೇರಿದವರಲ್ಲ. ಅನಗತ್ಯವಾಗಿ ನಿಷೇಧಾಜ್ಞೆ ಜಾರಿ ಮಾಡಲಾಗಿತ್ತು. ಹೈಕೋರ್ಟ್ ಸಹ ನಿಷೇಧಾಜ್ಞೆ ಜಾರಿಗೊಳಿಸಿದ್ದು ಸರಿಯಲ್ಲ ಎಂದು ಅಭಿಪ್ರಾಯಪಟ್ಟಿದೆ. ರಾಜ್ಯದಲ್ಲಿ ಈ ಹಿಂದೆ ಇಂತಹ ಪೊಲೀಸ್ ರಾಜ್ಯ ಇರಲಿಲ್ಲ. ಘಟನೆ ನಡೆಯುವ ಮೊದಲು ಸ್ವತಃ ಮುಖ್ಯಮಂತ್ರಿಗಳೇ ಲಾಠಿ ಚಾರ್ಜ್ ಮಾಡದಿರುವ ಬಗ್ಗೆ ಆದೇಶ ಹೊರಡಿಸಿದ್ದರು. ಆದರೂ ಪೊಲೀಸರು ಗೋಲಿಬಾರ್, ಲಾಠಿ ಚಾರ್ಜ್ ಮಾಡಿದ್ದಾರೆ. ಮುಖ್ಯಮಂತ್ರಿಗಳ ಆದೇಶವನ್ನು ಧಿಕ್ಕರಿಸಿರುವ ಹಿಂದೆ ಕಾಣದ ಕೈಗಳು ಕೆಲಸ ಮಾಡಿವೆ. ಯಾರ ನಿರ್ದೇಶನದ ಮೇರೆಗೆ ಪೊಲೀಸರು ಅಶಾಂತಿಗೆ ಕಾರಣರಾಗಿದ್ದಾರೆ. ರಾಜ್ಯದಲ್ಲಿ ಪ್ರಜಾಪ್ರಭುತ್ವ ನಾಶವಾಗಿದೆ ಎಂಬುದಕ್ಕೆ ಮಂಗಳೂರು ಘಟನೆ ನಿದರ್ಶನವಾಗಿದೆ ಎಂದರು.

ಸರ್ಕಾರದ ಪ್ರಾಯೋಜಿತ ಕೃತ್ಯ: ಪೌರತ್ವ ತಿದ್ದುಪಡಿ ಕಾಯ್ದೆ ವಿರೋಧಿಸಿ ಬೆಂಗಳೂರು ಸೇರಿದಂತೆ ರಾಜ್ಯದ ನಾನಾ ಭಾಗದಲ್ಲಿ ಶಾಂತಿಯುತವಾಗಿ ಪ್ರತಿಭಟನೆಗಳು ನಡೆದಿವೆ. ಆದರೆ, ಮಂಗಳೂರಿನಲ್ಲಿ ಮಾತ್ರ ಅಶಾಂತಿ ಮೂಡಿದ್ದು, ಇದು ಸರ್ಕಾರದ ಪ್ರಾಯೋಜಿತ ಕೃತ್ಯ. ಪೊಲೀಸರು ಅದನ್ನು ಕಾರ್ಯರೂಪಕ್ಕೆ ತಂದಿದ್ದಾರೆ. ಭಿನ್ನಾಭಿಪ್ರಾಯ, ಪ್ರತಿರೋಧಗಳೇ ಪ್ರಜಾಪ್ರಭುತ್ವದ [illegible] ಪ್ರಜಾಪ್ರಭುತ್ವ ವ್ಯವಸ್ಥೆಯಲ್ಲಿ [illegible] ಆಗ ಮಾತ್ರ ಆರೋಗ್ಯಕರ [illegible] ಪ್ರತಿಭಟನೆ ಜನರ ಹಕ್ಕು. ಅದನ್ನು [illegible] ಸಂವಿಧಾನ ಬಾಹಿರ ಎಂದು [illegible]

ಪೌರತ್ವ ತಿದ್ದುಪಡಿ ಕಾಯ್ದೆ [illegible] ಸಂಘಟನೆಗಳು ಡಿ.19ರಂದು ಪ್ರ[illegible] ಪೊಲೀಸರಿಂದ ಅನುಮತಿ [illegible] ಆದರೆ, ಡಿ.18ರ ಸಂಜೆಯ [illegible] ಪೊಲೀಸ್ ಆಯುಕ್ತರು ನಿಷೇಧಾಜ್ಞೆ [illegible] ತ್ತಾರೆ. ನಿಷೇಧಾಜ್ಞೆ ಜಾರಿ [illegible] ಪ್ರತಿಭಟನೆಯನ್ನು ಮುಂ[illegible] ತ್ತವೆ. ಆದರೆ, ನಿಷೇಧಾಜ್ಞೆ ಜಾರಿ [illegible] ಪ್ರತಿಭಟನೆ ಮುಂದೂಡಿರು[illegible] ತಿಳಿಯದ ಜನರು ಪ್ರತಿಭಟನಾ ಸ್ಥಳಕ್ಕೆ [illegible] ಪೊಲೀಸರು ಪ್ರತಿಭಟನಾಕಾರರ [illegible] ಮಾಡಿ ಕಳುಹಿಸಬಹುದಾಗಿತ್ತು. ಬೆಂಗಳೂರು [illegible] ದಂತೆ ಇತರೆ ಭಾಗದಲ್ಲಿ ಪೊಲೀಸರು [illegible] ಕಾರರನ್ನು ಮನವೊಲಿಕೆ ಮಾಡುವಲ್ಲಿ [illegible] ದರು. ಆದರೆ, ಮಂಗಳೂರಲ್ಲಿ [illegible] ಎಂದು ಸಿದ್ದರಾಮಯ್ಯ [illegible].