ಕರ್ನಾಟಕ ವಿಧಾನ ಸಭೆ, ಸಂಶೋಧನಾ ಹಾಗೂ ಉಲ್ಲೇಖನಾ ಶಾಖೆ

KARNATAKA LEGISLATIVE ASSEMBLY RESEARCH AND REFERENCE BRANCH

ಪತ್ರಿಕಾ ತುಣುಕುಗಳು

PAPER CLIPPINGS

ಇಲಾಖೆ / ವಿಷಯ: DEPARTMENT / SUBJECT: ರಾಜಕೀಯ

ಪತ್ರಿಕೆಯ ಹೆಸರು : NAME OF THE NEWS PAPER : ಉದಯವಾಣಿ

ದಿನಾಂಕ : DATE : 12/07/2019

ಕಾಂಗ್ರೆಸ್ ವಿಪ್

ಉದಯ 12/7/19

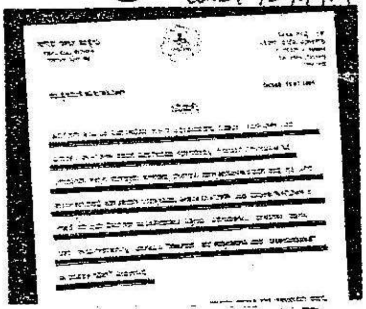

ಮೈತ್ರಿ ಸರ್ಕಾರ ಅತಂತ್ರ ಸ್ಥಿತಿಯಲ್ಲಿರುವ ಸಂದರ್ಭದಲ್ಲಿಯೇ ವಿಧಾನ ಮಂಡಲ ಅಧಿವೇಶನ ಆರಂಭವಾಗುತ್ತಿರುವುದರಿಂದ ಕಾಂಗ್ರೆಸ್ ಪಕ್ಷದ ಎಲ್ಲ ಶಾಸಕರಿಗೂ ಜುಲೈ 12 ರಿಂದ 26 ರ ವರೆಗೆ ಅಧಿವೇಶನದಲ್ಲಿ ಕಡ್ಡಾಯವಾಗಿ ಹಾಜರಿರುವಂತೆ ರಾಜ್ಯ ಸರ್ಕಾರದ ಮುಖ್ಯ ಸಚೇತಕ ಗಣೇಶ್ ಹುಕ್ಕೇರಿ ವಿಪ್ ಜಾರಿಗೊಳಿಸಿದ್ದಾರೆ.

ಸ್ಪೀಕರ್ ರಮೇಶ್ ಕುಮಾರ್ ಕಲಾಪ ನಡೆಸುವ ಪ್ರತಿ ದಿನವೂ ಕಡ್ಡಾಯವಾಗಿ ಹಾಜರಿರಬೇಕು. ಯಾವುದೇ ಸಮಯದಲ್ಲಿ ಹಣಕಾಸು ಮಸೂದೆ ಹಾಗೂ ಪ್ರಮುಖ ಮಸೂದೆಗಳು ಮಂಡನೆಯಾಗಿ ಅಂಗೀಕಾರಗೊಳಿಸಬೇಕಾಗುತ್ತದೆ. ಹೀಗಾಗಿ ಜುಲೈ 12 ರಿಂದ 26 ರ ವರೆಗೆ ಆಡಳಿತ ಪಕ್ಷದ ಎಲ್ಲ ಶಾಸಕರು ಕಡ್ಡಾಯವಾಗಿ ಹಾಜರಿರುವಂತೆ ವಿಪ್ ಜಾರಿಗೊಳಿಸಿದ್ದಾರೆ. ಒಂದು ವೇಳೆ ಶಾಸಕರು ಅಧಿವೇಶನಕ್ಕೆ ಹಾಜರಾಗದಿದ್ದರೆ ಸಂವಿಧಾನದ 10 ನೇ ಪರಿಚ್ಛೇದದನ್ವಯ ಪಕ್ಷ ವಿರೋಧಿ ಚಟುವಟಿಕೆ ಎಂದು ಪರಿಗಣಿಸಿ ಶಾಸಕ ಸ್ಥಾನದಿಂದ ಅನರ್ಹಗೊಳಿಸಲು ಸೂಚಿಸಲಾಗುವುದು ಎಂದು ವಿಪ್‌ನಲ್ಲಿ ಸ್ಪಷ್ಟಪಡಿಸಲಾಗಿದೆ.

ಈಗಾಗಲೇ ರಾಜಿನಾಮೆ ನೀಡಿರುವ ಶಾಸಕರಿಗೂ ವಿಪ್ ಜಾರಿಗೊಳಿಸಲಾಗಿದ್ದು ಶಾಸಕರ ಭವನದಲ್ಲಿರುವ ಶಾಸಕರ ಕೊಠಡಿಗಳಿಗೆ ವಿಪ್ ಪ್ರತಿಯನ್ನು ಅಂಟಿಸಲಾಗಿದೆ.