ಕರ್ನಾಟಕ ವಿಧಾನ ಸಭೆ, ಸಂಶೋಧನಾ ಹಾಗೂ ಉಲ್ಲೇಖನಾ ಶಾಖೆ
KARNATAKA LEGISLATIVE ASSEMBLY RESEARCH AND REFERENCE BRANCH

ಪತ್ರಿಕಾ ತುಣುಕುಗಳು
PAPER CLIPPINGS

4

ಶಾಖೆ / ವಿಷಯ : DEPARTMENT / SUBJECT: ______

ಪತ್ರಿಕೆಯ ಹೆಸರು : NAME OF THE NEWS PAPER: ಸಂಯುಕ್ತ ಕರ್ನಾಟಕ   ದಿನಾಂಕ : DATE : 06/08/2021

ಸಿಎಂ ಮನೆಗೆ ಕೊರೊನಾ ಪೋಸ್ಟರ್

ಬೆಂಗಳೂರು: ಮುಖ್ಯಮಂತ್ರಿ ಬಿ.ಎಸ್.ಯಡಿಯೂರಪ್ಪ ಅವರಿಗೆ ಸೋಂಕು ದೃಢಪಟ್ಟಿರುವ ಹಿನ್ನೆಲೆಯಲ್ಲಿ ಅವರ ಅಧಿಕೃತ ನಿವಾಸ ಕಾವೇರಿ ಬಂಗಲೆಗೆ ಕೊರೊನಾ ಪೋಸ್ಟರ್ ಅಂಟಿಸಲಾಗಿದ್ದು, ಸಾರ್ವಜನಿಕ ಭೇಟಿಗೆ ನಿರ್ಬಂಧ ಹೇರಲಾಗಿದೆ.

ಬಿಬಿಎಂಪಿ, ಆರೋಗ್ಯ ಇಲಾಖಾಧಿಕಾರಿಗಳು ಮುಖ್ಯಮಂತ್ರಿಗಳ ಕಚೇರಿ ಮತ್ತು ಮನೆಯ ಮುಂದೆ

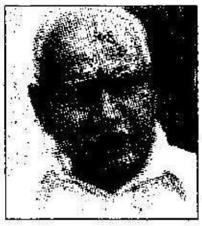

ಆ.2ರಿಂದ 16ರವರೆಗೂ ಪ್ರವೇಶ ನಿರಾಕರಣೆ ಮಾಡಿ ಪೋಸ್ಟರ್ ಅಂಟಿಸಿದ್ದಾರೆ. ಆ.16ರವರೆಗೂ ಸಿಎಂ ಬಿಎಸ್ ಯಡಿಯೂರಪ್ಪ ಹೋಂ ಕ್ವಾರಂಟೈನ್ ಇರಬೇಕಾದ ಹಿನ್ನೆಲೆಯಲ್ಲಿ ಯಾರಿಗೂ ಪ್ರವೇಶವಿಲ್ಲ ಎಂದು ಪೋಸ್ಟರ್‌ನಲ್ಲಿ ಬರೆಯಲಾಗಿದೆ. ಕೊರೊನಾ ದೃಢಪಟ್ಟ ಹಿನ್ನೆಲೆಯಲ್ಲಿ ಯಡಿಯೂರಪ್ಪ ಅವರು ಮಣಿಪಾಲ ಆಸ್ಪತ್ರೆಯಲ್ಲಿ ಚಿಕಿತ್ಸೆ ಪಡೆಯುತ್ತಿದ್ದಾರೆ.