7

ಕರ್ನಾಟಕ ವಿಧಾನ ಸಭೆ, ಸಂಶೋಧನಾ ಮತ್ತು ಉಲ್ಲೇಖನಾ ಶಾಖೆ
KARNATAKA LEGISLATIVE ASSEMBLY RESEARCH AND REFERENCE BRANCH

ಪತ್ರಿಕಾ ತುಣುಕುಗಳು
PAPER CLIPPINGS

ಇಲಾಖೆ / ವಿಷಯ : DEPARTMENT / SUBJECT:

ಪತ್ರಿಕೆಯ ಹೆಸರು : NAME OF THE NEWS PAPER: ದಿನಾಂಕ : DATE 6/2/2020

ಸವದಿ ನಾಮಪತ್ರ ಸಲ್ಲಿಕೆ: ಬಹುತೇಕ ಅವಿರೋಧ ಆಯ್ಕೆ

ಬೆಂಗಳೂರು: ರಾಜ್ಯ ವಿಧಾನಸಭೆಯಿಂದ ವಿಧಾನಪರಿಷತ್‌ನ ಒಂದು ಸ್ಥಾನಕ್ಕೆ ನಡೆಯಲಿರುವ ಚುನಾವಣೆಗೆ ಬಿಜೆಪಿ ಅಭ್ಯರ್ಥಿಯಾಗಿ ಉಪ ಮುಖ್ಯಮಂತ್ರಿ ಲಕ್ಷ್ಮಣ ಸವದಿ ಬುಧವಾರ ನಾಮಪತ್ರ ಸಲ್ಲಿಸಿದರು.

ಉಪ ಮುಖ್ಯಮಂತ್ರಿ ಡಾ.ಸಿ.ಎನ್. ಅಶ್ವತ್ಥನಾರಾಯಣ, ಸಚಿವರಾದ ಬಸವರಾಜ ಬೊಮ್ಮಾಯಿ, ಆರ್. ಅಶೋಕ್, ವಿ.ಸೋಮಣ್ಣ, ಸಿ.ಸಿ.ಪಾಟೀಲ್, ಜೆ.ಸಿ.ಮಾಧುಸ್ವಾಮಿ, ಮಾಜಿ ಸಚಿವ ಉಮೇಶ್ ಕತ್ತಿ, ಶಾಸಕ ಮಹೇಶ್ ಕುಮಟಳ್ಳಿ ಉಪಸ್ಥಿತರಿದ್ದರು. ಲಕ್ಷ್ಮಣ ಸವದಿ ಅವರು ವಿಧಾನಸಭೆ ಕಾರ್ಯದರ್ಶಿ ಎಂ.ಕೆ.ವಿಶಾಲಾಕ್ಷಿ ಅವರಿಗೆ ನಾಯಕರೊಂದಿಗೆ ಆಗಮಿಸಿ ನಾಮಪತ್ರ ಸಲ್ಲಿಸಿದರು.

ನಾಮಪತ್ರಕ್ಕೆ ಮುಖ್ಯಮಂತ್ರಿ ಬಿ.ಎಸ್.ಯಡಿಯೂರಪ್ಪ, ಉಪ ಮುಖ್ಯಮಂತ್ರಿ ಗೋವಿಂದ ಕಾರಜೋಳ, ಸಚಿವರಾದ ಆರ್.ಅಶೋಕ್, ಸಿ.ಟಿ.ರವಿ, ಸಿ.ಸಿ.ಪಾಟೀಲ್, ಶಾಸಕರಾದ ಬೆಳ್ಳಿ ಪ್ರಕಾಶ್, ಜ್ಯೋತಿ ಗಣೇಶ್ ಸೂಚಕರಾಗಿ ಸಹಿ ಹಾಕಿದ್ದಾರೆ. ಎರಡು ಸೆಟ್ ನಾಮಪತ್ರ ಸಲ್ಲಿಸಲಾಗಿದೆ.

ಅವಿರೋಧ ಆಯ್ಕೆ ಸಾಧ್ಯತೆ: ಕಾಂಗ್ರೆಸ್ ಹಾಗೂ ಜೆಡಿಎಸ್‌ನಿಂದ ಅಭ್ಯರ್ಥಿ ಕಣಕ್ಕಿಳಿಸುವ ಬಗ್ಗೆ ಇನ್ನೂ ತೀರ್ಮಾನ ಕೈಗೊಂಡಿಲ್ಲ. ಹೀಗಾಗಿ, ಲಕ್ಷ್ಮಣ ಸವದಿ ಬಹುತೇಕ ಅವಿರೋಧವಾಗಿ ಆಯ್ಕೆಯಾಗುವ ಸಾಧ್ಯತೆಯಿದೆ.

ನಾಮಪತ್ರ ಸಲ್ಲಿಸಲು ಗುರುವಾರ ಕೊನೆಯ ದಿನವಾಗಿದ್ದು, ಎರಡೂ ಪಕ್ಷಗಳಿಂದ ನಾಮಪತ್ರ ಸಲ್ಲಿಕೆಯಾಗಿ ಅಗತ್ಯ ಬಿದ್ದರೆ ಫೆ.17 ರಂದು ಚುನಾವಣೆ ನಡೆಯಲಿದೆ. ಈಗಿರುವ ವಿಧಾನಸಭೆ ಬಲಾಬಲದ ಪ್ರಕಾರ ಆಡಳಿತಾರೂಢ ಬಿಜೆಪಿ 117 ಸಂಖ್ಯಾಬಲ ಹೊಂದಿದೆ. ಒಬ್ಬ ಅಭ್ಯರ್ಥಿ ಗೆಲ್ಲಲು 112 ಮತಗಳ ಅಗತ್ಯವಿದೆ. ಹೀಗಾಗಿ, ಬಿಜೆಪಿಗೆ ಸಮಸ್ಯೆ ಇಲ್ಲ. ಕಾಂಗ್ರೆಸ್-ಜೆಡಿಎಸ್ ಸೇರಿದರೂ 105 ಸಂಖ್ಯೆ ಆಗಲಿದ್ದು ಗೆಲುವು ಕಷ್ಟ.

ಉಪ ಚುನಾವಣೆಯಲ್ಲಿ ಶಿವಾಜಿನಗರ ಕ್ಷೇತ್ರದಿಂದ ಸ್ಪರ್ಧಿಸಿದ್ದ ವಿಧಾನಪರಿಷತ್ ಸದಸ್ಯರಾಗಿದ್ದ ಕಾಂಗ್ರೆಸ್‌ನ ಅರ್ಷದ್ ರಿಜ್ವಾನ್ ಗೆಲುವು ಸಾಧಿಸಿದ್ದರಿಂದ ಒಂದು ಸ್ಥಾನ ತೆರವಾಗಿದೆ.

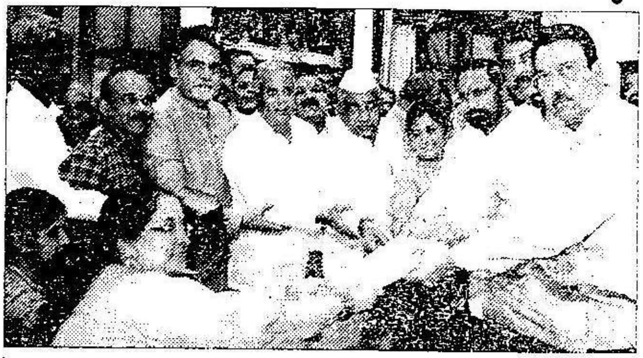

ಬಿಜೆಪಿ ಅಭ್ಯರ್ಥಿಯಾಗಿ ಡಿಸಿಎಂ ಲಕ್ಷ್ಮಣ ಸವದಿ ನಾಮಪತ್ರ ಸಲ್ಲಿಸಿದರು.

ಪಕ್ಷದ ನಾಯಕರಿಗೆ ಸವದಿ ಕೃತಜ್ಞತೆ

ಬೆಂಗಳೂರು: ವಿಧಾನಪರಿಷತ್ ಚುನಾವಣೆಗೆ ನನ್ನನ್ನು ಅಭ್ಯರ್ಥಿಯನ್ನಾಗಿ ಮಾಡಿದ್ದಕ್ಕೆ ಪಕ್ಷದ ಎಲ್ಲ ನಾಯಕರಿಗೆ ಕೃತಜ್ಞತೆ ಸಲ್ಲಿಸುತ್ತೇನೆಂದು ಉಪ ಮುಖ್ಯಮಂತ್ರಿ ಲಕ್ಷ್ಮಣ ಸವದಿ ಹೇಳಿದ್ದಾರೆ. ನಾಮಪತ್ರ ಸಲ್ಲಿಕೆ ನಂತರ ವಿಧಾನಸೌಧದಲ್ಲಿ ಸುದ್ದಿಗಾರರ ಜತೆ ಮಾತನಾಡಿ, ಕಳೆದ ಐದು ತಿಂಗಳಿನಿಂದ ಉಪ ಮುಖ್ಯಮಂತ್ರಿಯಾಗಿ ಕೆಲಸ ಮಾಡುತ್ತಿದ್ದೇನೆ. ಮೇಲ್ಮನೆ ಅಥವಾ ಕೆಳಮನೆ ಸದಸ್ಯನಾಗುವ ಅನಿವಾರ್ಯತೆ ಇತ್ತು. ಪಕ್ಷ ಅದಕ್ಕೆ ಅವಕಾಶ ಮಾಡಿಕೊಟ್ಟಿದೆ, ನಾಮಪತ್ರ ಸಲ್ಲಿಸಿದ್ದೇನೆ. ಕಾಂಗ್ರೆಸ್ ಮತ್ತು ಜೆಡಿಎಸ್‌ನವರು ಬೆಂಬಲ ನೀಡಿ ಅವಿರೋಧ ಆಯ್ಕೆಗೆ ಸಹಕಾರ ನೀಡಲಿದ್ದಾರೆಂಬ ವಿಶ್ವಾಸವಿದೆ ಎಂದರು.