ಕರ್ನಾಟಕ ವಿಧಾನ ಸಭೆ, ಸಂಶೋಧನಾ ಹಾಗೂ ಉಲ್ಲೇಖನಾ ಶಾಖೆ

KARNATAKA LEGISLATIVE ASSEMBLY RESEARCH AND REFERENCE BRANCH

ಪತ್ರಿಕಾ ತುಣುಕುಗಳು

PAPER CLIPPINGS

ಇಲಾಖೆ / ವಿಷಯ : DEPARTMENT / SUBJECT: ಮಾನ್ಯ ಸಭಾಧ್ಯಕ್ಷರು

ಪತ್ರಿಕೆಯ ಹೆಸರು : NAME OF THE NEWS PAPER: ಉದಯವಾಣಿ   ದಿನಾಂಕ : DATE : 05/03/2020

ಸಂವಿಧಾನ ಕುರಿತ ಚರ್ಚೆ: ಸ್ಪೀಕರ್ ಕಾಗೇರಿ ಭಾಷಣದಲ್ಲಿ ಕೆಲ ತಿದ್ದುಪಡಿ

ಉ.ವಾ. 5/3/20

ವಿಧಾನಸಭೆ: ಸರ್ ಬಿ.ಎನ್.ರಾವ್ ಅವರು ರಚಿಸಿದ ಸಂವಿಧಾನದ ಮೂಲ ಕರಡು ಪ್ರತಿಯನ್ನು ಅಂಬೇಡ್ಕರ್‌ರವರ ನೇತೃತ್ವದಲ್ಲಿ ರಚಿಸಲಾದ ಸಂವಿಧಾನದ ಕರಡು ಸಮಿತಿಗೆ ಸಲ್ಲಿಸಲಾಗಿತ್ತು ಎಂಬುದು ಸೇರಿ ನನ್ನ ಪ್ರಾಸ್ತಾವಿಕ ಭಾಷಣದ ಕೆಲ ಅಂಶಗಳನ್ನು ತಿದ್ದುಪಡಿ ಮಾಡಿ ಪರಿಷ್ಕೃತ ಮಾಹಿತಿ ಒದಗಿಸಲಾಗುವುದು ಎಂದು ವಿಧಾನಸಭಾಧ್ಯಕ್ಷ ವಿಶ್ವೇಶ್ವರ ಹೆಗಡೆ ಕಾಗೇರಿ ಸದನಕ್ಕೆ ತಿಳಿಸಿದರು.

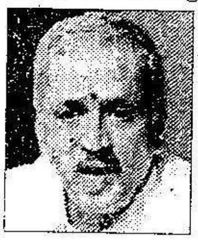

ಸಂವಿಧಾನ ಕುರಿತ ವಿಶೇಷ ಚರ್ಚೆ ಸಂಬಂಧ ಮಂಗಳವಾರ ಕಾಗೇರಿ ಮಾಡಿದ ಪ್ರಾಸ್ತಾವಿಕ ಭಾಷಣದಲ್ಲಿ ಉಲ್ಲೇಖಿಸಿದ ಕೆಲ ಅಂಶಗಳಿಗೆ ಬುಧವಾರ ಚರ್ಚೆ ವೇಳೆ ಕಾಂಗ್ರೆಸ್‌ನ ಎಚ್.ಕೆ.ಪಾಟೀಲ್ ಆಕ್ಷೇಪ ವ್ಯಕ್ತಪಡಿಸಿದರು.

'ಮೂಲತಃ ಮಂಗಳೂರಿನವರಾದ ಬಿ.ಎನ್.ರಾವ್ ಅವರು ಭಾರತ ಸಂವಿಧಾನದ ರಚನಾ ಸಭೆಯ ಸಲಹೆಗಾರರಾಗಿ ಕಾರ್ಯ ನಿರ್ವಹಿಸಿದರು. ಅವರು ರಚಿಸಿದ ಸಂವಿಧಾನದ ಮೂಲ ಕರಡು ಪ್ರತಿಯನ್ನು ಅಂಬೇಡ್ಕರ್ ನೇತೃತ್ವದಲ್ಲಿ ರಚಿಸಲಾದ ಸಂವಿಧಾನದ ಕರಡು ಸಮಿತಿಗೆ ಸಲ್ಲಿಸಲಾಗಿತ್ತು. ಈ ಮೂಲ ಕರಡನ್ನು ರಚನಾ ಸಭೆಯಲ್ಲಿ ಚರ್ಚಿಸಿ, ಅಂಬೇಡ್ಕರ್ ನೇತೃತ್ವದಲ್ಲಿ ಹಲವು ಮಾರ್ಪಾಡು ಮಾಡಿ ಭಾರತೀಯರ ಸರ್ವತೋಮುಖ ಅಭಿವೃದ್ಧಿಗೆ ಸಮಗ್ರ, ಸಮರ್ಥ ಸಂವಿಧಾನ ರಚಿಸಲಾಗಿದೆ' ಎಂದು ಕಾಗೇರಿಯವರು ಪ್ರಾಸ್ತಾವಿಕ ಭಾಷಣದಲ್ಲಿ ಉಲ್ಲೇಖಿಸಿದ್ದರು.

ಈ ಬಗ್ಗೆ ಆಕ್ಷೇಪ ತೆಗೆದ ಎಚ್.ಕೆ.ಪಾಟೀಲ್, ಪೂರ್ವಾಗ್ರಹದ ರಾಜಕೀಯ ಹಿನ್ನೆಲೆಯಲ್ಲಿ ಭಾಷಣ ಮೂಡಿಬಂತಿದೆ. ಅವರ ಮಾತುಗಳಲ್ಲಿ ಸ್ವಾತಂತ್ರ್ಯ ಹೋರಾಟಗಾರರ ಉಲ್ಲೇಖವಿಲ್ಲ. ಸೇನಾನಿಗಳ ಪ್ರಸ್ತಾಪವಿಲ್ಲ. ನೆಹರೂ ಅವರ ಪ್ರಸ್ತಾಪವೂ ಇಲ್ಲ. ಸ್ವಾತಂತ್ರ್ಯದ ವಿಚಾರದಲ್ಲಿ ಕಾಂಗ್ರೆಸ್ ಸಂಘಟನೆಯ ಕೊಡುಗೆಯನ್ನು ಯಾರೂ ಅಲ್ಲಗಳೆಯುವಂತಿಲ್ಲ ಎಂದು ಹೇಳಿದರು.

ಇದಕ್ಕೆ ಸ್ಪಷ್ಟನೆ ನೀಡಿದ ಕಾಗೇರಿ, ಸ್ವಾತಂತ್ರ್ಯ ಹೋರಾಟ ಹಾಗೂ ಸಂವಿಧಾನ ರಚನೆ ಪ್ರತ್ಯೇಕವಾಗಿಸಿ ಸಂವಿಧಾನ ಕುರಿತು ಹೆಚ್ಚು ಉಲ್ಲೇಖ ಮಾಡಲಾಗಿದೆಯೇ ಹೊರತು ಪ್ರಾಮುಖ್ಯತೆ ಇಲ್ಲ ಎಂಬ ಕಾರಣಕ್ಕೆ ಉಲ್ಲೇಖಿಸಿಲ್ಲ ಎಂದುಕೊಳ್ಳಬಾರದು ಎಂದು ತಿಳಿಸಿದರು. ಮತ್ತೆ ಮಾತು ಮುಂದುವರಿಸಿದ ಎಚ್.ಕೆ.ಪಾಟೀಲ್, ಬಿ.ಎನ್.ರಾವ್ ಬಗ್ಗೆ ಅಪಾರ ಗೌರವವಿದೆ. ಆದರೆ, ಅವರೇ ಸಂವಿಧಾನದ ಮೂಲ ಕರಡು ಪ್ರತಿ ಸಿದ್ಧಪಡಿಸಿದರು ಎಂದು ಉಲ್ಲೇಖಿಸಿರುವುದು ಸರಿಯಲ್ಲ ಎಂದು ಆಕ್ಷೇಪ ತೆಗೆದರು.

ಅಂಬೇಡ್ಕರ್‌ಗೆ ಗೌರವ ಸಲ್ಲಬೇಕು: ಆಗ ಮಧ್ಯ ಪ್ರವೇಶಿಸಿದ ಸಿಎಂ, ಅಂಬೇಡ್ಕರ್ ಬಗ್ಗೆ ನಮಗೆ ವಿಶೇಷ ಗೌರವವಿದೆ. 7 ಮಂದಿ ಸದಸ್ಯರಿದ್ದರೂ ಅಂಬೇಡ್ಕರ್ ಒಬ್ಬರೇ ಕರಡು ಪೂರ್ತಿ ಮಾಡಿ ಸಂವಿಧಾನಕ್ಕೆ ದಾರಿ ತೋರಿದವರು ಎಂದು ಚರ್ಚೆಗೆ ತೆರೆ ಎಳೆಯುವ ಪ್ರಯತ್ನ ಮಾಡಿದರು. ಬಳಿಕ ಸ್ಪಷ್ಟನೆ ನೀಡಿದ ಕಾಗೇರಿ, ಎಚ್.ಕೆ.ಪಾಟೀಲ್ ಅವರು ಪ್ರಸ್ತಾಪಿಸಿರುವ ವಿಚಾರಕ್ಕೆ ಸಂಬಂಧಪಟ್ಟಂತೆ ನನ್ನ ಪ್ರಾಸ್ತಾವಿಕ ನುಡಿಗಳಲ್ಲಿ ಬಿ.ಎನ್.ರಾವ್ ಅವರ ಪಾತ್ರದ ಬಗೆಗಿನ ಮಾಹಿತಿ ಕುರಿತಂತೆ ಕೆಲ ತಿದ್ದುಪಡಿ ಮಾಡಿ, ಪರಿಷ್ಕೃತ ಮಾಹಿತಿ ನೀಡಲಾಗುವುದು ಎಂದರು.