

ಕೃಷಿ ವಿಶ್ವವಿದ್ಯಾನಿಲಯ, ಬೆಂಗಳೂರು

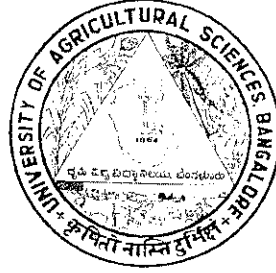

ಬೆಂಗಳೂರು ಕೃಷಿ ವಿಶ್ವವಿದ್ಯಾನಿಲಯದ 2016-17ನೇ ಸಾಲಿನ
ವಾರ್ಷಿಕ ಲೆಕ್ಕ ಪರಿಶೋಧನಾ ವರದಿ ಮತ್ತು ಕೃಷಿ ವಿಶ್ವವಿದ್ಯಾನಿಲಯದ ಉತ್ತರಗಳು

ಕೃಷಿ ವಿಶ್ವವಿದ್ಯಾನಿಲಯ, ಗಾಂಧಿ ಕೃಷಿ ವಿಜ್ಞಾನ ಕೇಂದ್ರ
ಬೆಂಗಳೂರು-560 065



ಬೆಂಗಳೂರು ಕೃಷಿ ವಿಶ್ವವಿದ್ಯಾಲಯದ 2016-17 ನೇ ಸಾಲಿನ ವಾರ್ಷಿಕ ಲೆಕ್ಕ ಪರಿಶೋಧನಾ ವರದಿ ಮತ್ತು ಉತ್ತರಗಳು

1. ಪೀಠಿಕೆ:

ಕೃಷಿ ವಿಶ್ವವಿದ್ಯಾಲಯ, ಬೆಂಗಳೂರು ಇದಕ್ಕೆ ದಕ್ಷಿಣ ಕರ್ನಾಟಕದ ಸುಮಾರು 10 ಜಿಲ್ಲೆಗಳು ಅಂದರೆ ರಾಜ್ಯ ಶೇಕಡಾ 33% ರಷ್ಟು ಪ್ರದೇಶ ಒಳಪಟ್ಟಿರುತ್ತದೆ. ಬಾಕಿ ಪ್ರದೇಶ ಕೃಷಿ ವಿಶ್ವವಿದ್ಯಾಲಯ, ಧಾರವಾಡ, ರಾಯಚೂರು ಮತ್ತು ಶಿವಮೊಗ್ಗಕ್ಕೆ ಸೇರ್ಪಡೆಯಾಗಿರುತ್ತದೆ.

ಈ ವಿಶ್ವವಿದ್ಯಾಲಯದ ಅಧೀನದಲ್ಲಿ 49 ಘಟಕಗಳಿದ್ದು, ಇದರಲ್ಲಿ 48 ಘಟಕಗಳ ಲೆಕ್ಕತನಿಯನ್ನು 2016-17 ನೇ ಸಾಲಿನವರೆಗೆ ಪೂರ್ಣಗೊಳಿಸಲಾಗಿದೆ ಹಾಗೂ 1 ಘಟಕದ ಲೆಕ್ಕ ತನಿಯ ಕಾರ್ಯವನ್ನು 2017-18 ನೇ ಸಾಲಿನ ಜೊತೆಯಲ್ಲಿ ಸೇರಿಸಿ ಕಾರ್ಯಕ್ರಮವನ್ನು ರೂಪಿಸಲಾಗಿದೆ. ಕೃ.ವಿ.ವಿ.ಯ ಘಟಕಗಳು ರಾಜ್ಯದ ವಿವಿಧ ಹವಾಗುಣ ಆಧಾರಿತ ಪ್ರದೇಶಗಳಿಗೆ ತಕ್ಕಂತೆ ಸ್ಥಾಪನೆಯಾಗಿರುತ್ತವೆ. ಸಂಶೋಧನಾ ವಿಷಯಕ್ಕೆ ಹೊಂದಿಕೊಂಡಂತೆ ಕಾಲೇಜುಗಳಲ್ಲಿ ಆಯಾ ಸಂಶೋಧನಾ ಕೇಂದ್ರಗಳಲ್ಲೇ ಕಾರ್ಯ ನಿರ್ವಹಿಸುತ್ತಿವೆ.

2. ಸ್ಥಾಪನೆ ಉದ್ದೇಶ:

ಕೃಷಿ ವಿಶ್ವವಿದ್ಯಾಲಯವು ಕೃಷಿ ವಿಶ್ವವಿದ್ಯಾಲಯದ ಮಸೂದೆ 1963 ಕಲಂ 4ರ ಪ್ರಕಾರ ದಿನಾಂಕ: 1-10-1965 ರಂದು ಸ್ಥಾಪನೆಗೊಂಡಿದ್ದು ಈ ಕೆಳಕಂಡ ಉದ್ದೇಶಗಳೊಂದಿಗೆ ಸ್ಥಾಪನೆಗೊಂಡಿದೆ.

- 1) ಕೃಷಿ ವಿಭಾಗಗಳಿಂದ ಕೃಷಿ ತೋಟಗಾರಿಕೆ, ಕೃಷಿ ತಾಂತ್ರಿಕತೆ ಇತ್ಯಾದಿ ವಿಷಯಗಳ ಬಗ್ಗೆ ವಿದ್ಯಾಭ್ಯಾಸ.
- 2) ಕೃಷಿ ಮತ್ತು ಅದಕ್ಕೆ ಸಂಬಂಧಿಸಿದ ವಿಷಯಗಳ ಬಗ್ಗೆ ಸಂಶೋಧನೆ.
- 3) ಕೃಷಿ ವಿಜ್ಞಾನ ಮತ್ತು ಸಂಶೋಧನೆಯ ಫಲಗಳನ್ನು ಗ್ರಾಮೀಣ ಜನರಿಗೆ (ರೈತರಿಗೆ) ವಿಸ್ತರಿಸುವುದು.

1965ರಲ್ಲಿ ಸ್ಥಾಪನೆಗೊಂಡ ಕೃಷಿ ವಿಶ್ವವಿದ್ಯಾಲಯ ಉದ್ದೇಶಿತ ಕಾರ್ಯಗಳನ್ನು ಸಮರ್ಪಕವಾಗಿ ನಿರ್ವಹಿಸುತ್ತಿದೆ.

- 4) ಅಲ್ಲದೆ ಸರ್ಕಾರವು ಗೆಜೆಟ್‌ನಲ್ಲಿ ಪ್ರಕಟಣೆ ತಿಳಿಸುವ ಇನ್ನಿತರ ಉದ್ದೇಶಗಳನ್ನು ಜಾರಿಗೊಳಿಸುವುದು.
- 5) 2016-17 ನೇ ಸಾಲಿನಲ್ಲಿ ಕೃಷಿ ವಿಶ್ವವಿದ್ಯಾಲಯದ ಅಧೀನದಲ್ಲಿ 4 ಕೃಷಿ ಕಾಲೇಜುಗಳು ಕೃಷಿ. ತೋಟಗಾರಿಕೆ, ಕೃಷಿ ತಾಂತ್ರಿಕತೆ ಇತ್ಯಾದಿ ವಿಷಯಗಳ ಬಗ್ಗೆ ವಿದ್ಯಾರ್ಥಿಗಳಿಗೆ ಪದವಿಯನ್ನು ನೀಡುವ ಕಾರ್ಯದಲ್ಲಿ ತೊಡಗಿಸಿಕೊಂಡಿವೆ.

• ಸ್ನಾತಕೋತ್ತರ ಪದವಿ ಕೋರ್ಸ್‌ಗಳಿಗೆ ದಾಖಲಾತಿ ನೀಡಿದ ಒಟ್ಟು ಕಾಲೇಜ್ ಸಂಖ್ಯೆ	02
• ಸ್ನಾತಕೋತ್ತರ ಪದವಿ ಕೋರ್ಸ್‌ಗಳಿಗೆ ಪ್ರವೇಶ ಪಡೆದಿದ್ದ ಒಟ್ಟು ವಿದ್ಯಾರ್ಥಿಗಳ ಸಂಖ್ಯೆ	295
• ಪಿ.ಹೆಚ್ .ಡಿ. ಕೋರ್ಸ್‌ಗಳಿಗೆ ದಾಖಲಾತಿ ನೀಡಿದ ಕಾಲೇಜ್ ಸಂಖ್ಯೆ	01
• ಪಿ.ಹೆಚ್ .ಡಿ. ಕೋರ್ಸ್‌ಗಳಿಗೆ ಪ್ರವೇಶ ಪಡೆದ ಒಟ್ಟು ವಿದ್ಯಾರ್ಥಿಗಳ ಸಂಖ್ಯೆ	108
• ಪದವಿ ಕೋರ್ಸ್‌ಗಳಿಗೆ (ಯು.ಜಿ.) ದಾಖಲಾತಿ ನೀಡಿದ ಒಟ್ಟು ಕಾಲೇಜ್ ಸಂಖ್ಯೆ	04
• ಪದವಿ ಕೋರ್ಸ್‌ಗಳಿಗೆ (ಯು.ಜಿ.) ಪ್ರವೇಶ ಪಡೆದ ಒಟ್ಟು ವಿದ್ಯಾರ್ಥಿಗಳ ಸಂಖ್ಯೆ	720
• ಕೃಷಿ ಡಿಪ್ಲೊಮಾ(2 ವರ್ಷ) ಕೋರ್ಸ್‌ಗೆ ದಾಖಲಾತಿ ನೀಡಿದ ಕಾಲೇಜ್ ಸಂಖ್ಯೆ	01
• ಕೃಷಿ ಡಿಪ್ಲೊಮಾ(2 ವರ್ಷ) ಕೋರ್ಸ್‌ಗೆ ಪ್ರವೇಶ ಪಡೆದ ಒಟ್ಟು ವಿದ್ಯಾರ್ಥಿಗಳ ಸಂಖ್ಯೆ	50

- 6) ಕೃಷಿ ವಿಶ್ವವಿದ್ಯಾಲಯ ಬೆಂಗಳೂರು ಅಧೀನದಲ್ಲಿ 09 ಕೃಷಿ ಸಂಶೋಧನಾ ಕೇಂದ್ರಗಳು 02, ವಲಯ ಕೃಷಿ ಸಂಶೋಧನಾ ಕೇಂದ್ರಗಳು ಕಾರ್ಯ ನಿರ್ವಹಿಸುತ್ತಿವೆ. ಸದರಿ ಕೇಂದ್ರಗಳು ವಿವಿಧ ಬೆಳೆಗಳಲ್ಲಿ ಸಂಶೋಧನಾ ಕಾರ್ಯವನ್ನು ಕೈಗೊಂಡು ನವೀನ ತಂತ್ರಜ್ಞಾನವನ್ನು ತಳಿಗಳ ಅಭಿವೃದ್ಧಿ

1965ರಲ್ಲಿ ಸ್ಥಾಪನೆಗೊಂಡ ಕೃಷಿ ವಿಶ್ವವಿದ್ಯಾನಿಲಯ ಉದ್ದೇಶಿತ ಕಾರ್ಯಗಳನ್ನು ಸಮರ್ಪಕವಾಗಿ ನಿರ್ವಹಿಸುತ್ತಿದೆ.

ಕಾರ್ಯಕ್ರಮಗಳನ್ನು ಹಮ್ಮಿಕೊಂಡು ರೈತರಿಗೆ ತಲುಪಿಸುವ ಕಾರ್ಯ ನಿರ್ವಹಿಸುತ್ತಿವೆ.

- 7) ಕೃಷಿ ವಿಶ್ವವಿದ್ಯಾಲಯ ಬೆಂಗಳೂರು ಅಧೀನದಲ್ಲಿ 07 ಕೃಷಿ ವಿಜ್ಞಾನ ಕೇಂದ್ರಗಳು ಕಾರ್ಯ ನಿರ್ವಹಿಸುತ್ತಿದ್ದು ರೈತರಿಗೆ ಕೃಷಿ, ಹೊಸ ತಂತ್ರಜ್ಞಾನ, ಮಾಹಿತಿ, ಪ್ರಾತ್ಯಕ್ಷಿಕೆ, ಇತ್ಯಾದಿಗಳನ್ನು ರೈತರಿಗೆ ತರಬೇತಿ ಕಾರ್ಯಕ್ರಮವನ್ನು ಹಮ್ಮಿಕೊಳ್ಳುವುದರ ಮೂಲಕ ಒದಗಿಸುವ ಕಾರ್ಯವನ್ನು ನಿರ್ವಹಿಸುತ್ತಿವೆ.

3. ಅಧಿಕಾರ:-

ಕೃಷಿ ವಿಶ್ವವಿದ್ಯಾಲಯಗಳಿಗೆ ಸಂಬಂಧಿಸಿದ 1963ರ ಕರ್ನಾಟಕ ಕಾಯಿದೆ 22ರ ಕಲಂ ರಲ್ಲಿ ಸೂಚಿಸಿದಂತೆ ಅಧಿಕಾರವನ್ನು ಪಡೆದಿರುತ್ತದೆ.

1. ವಾರ್ಷಿಕ ಲೆಕ್ಕ ತಪಾಸಣಾ ವರದಿಯನ್ನು ಹೊರಡಿಸುವ ಪ್ರಾಧಿಕಾರದ ಬಗ್ಗೆ

ಕೃಷಿ ವಿಜ್ಞಾನಗಳ ವಿಶ್ವವಿದ್ಯಾಲಯಗಳ ಅಧಿನಿಯಮ, 2009ರ ಕಲಂ 40(2)ರ ಅಡಿಯಲ್ಲಿ ಹೊರಡಿಸಲಾದ, ಸರ್ಕಾರಿ ಆದೇಶ ಸಂಖ್ಯೆ ಎಎಫ್ 22 ಎಯುಬಿ 64 ದಿನಾಂಕ 8-2-1965ರಲ್ಲಿ ಪ್ರಧಾನ ನಿರ್ದೇಶಕರು, ಕರ್ನಾಟಕ ರಾಜ್ಯ ಲೆಕ್ಕಪರಿಶೋಧನಾ ಮತ್ತು ಲೆಕ್ಕಪತ್ರ ಇಲಾಖೆ, ಬೆಂಗಳೂರು ಇವರನ್ನು ಕೃಷಿ ವಿಶ್ವವಿದ್ಯಾಲಯದ ಲೆಕ್ಕ ಪರಿಶೋಧಕರನ್ನಾಗಿ ನೇಮಿಸಿರುವುದರನ್ವಯ 2016-17 ನೇ ಸಾಲಿನ ವಾರ್ಷಿಕ ಲೆಕ್ಕಪತ್ರಗಳನ್ನು ತಪಾಸಣೆ ಮಾಡಿ ವರದಿಯನ್ನು ತಯಾರಿಸಲಾಗಿದೆ.

2. ಲೆಕ್ಕ ಪರಿಶೋಧನಾ ವರದಿಯನ್ನು ತಯಾರಿಸಲು ಆಧರಿಸಿದ ಅಂಶಗಳು

ಕೃಷಿ ವಿಶ್ವವಿದ್ಯಾಲಯಗಳಿಗೆ ಸಂಬಂಧಿಸಿದ 2010ರ ಕರ್ನಾಟಕ ಅಧಿನಿಯಮ ಸಂಖ್ಯೆ 10 ರ ಅಂಶಗಳು, ಪರಿನಿಯಮಗಳನ್ನು ಆಧರಿಸಿ ಲೆಕ್ಕ ತಪಾಸಣೆ ಮಾಡಲಾಗಿದೆ.

ಈ ವಾರ್ಷಿಕ ಲೆಕ್ಕಪರಿಶೋಧನಾ ವರದಿಯನ್ನು ತಯಾರಿಸುವಲ್ಲಿ ಕೃಷಿ ವಿಶ್ವವಿದ್ಯಾಲಯದಲ್ಲಿ ಪಾಲಿಸುತ್ತಿರುವ ಕೃಷಿ ವಿಶ್ವವಿದ್ಯಾಲಯ ಅಧಿನಿಯಮ 2009 ಹಾಗೂ

ಕೃಷಿ ವಿಶ್ವವಿದ್ಯಾನಿಲಯ ಅಧಿನಿಯಮದಂತೆ ಲೆಕ್ಕ ಪತ್ರಗಳನ್ನು ಪರಿಶೋಧಿಸಿ ವರದಿ ಜಾರಿಗೊಳಿಸಲಾಗುತ್ತಿದೆ.

ಲೆಕ್ಕ ಪರಿಶೋಧನೆಯನ್ನು ನಿಯಮಾನುಸಾರವಾಗಿ ಮಾಡಲಾಗಿರುತ್ತದೆ.

ಬೋರ್ಡ್ ಅಫ್ ರಿಜಿಸ್ಟ್ರಾರ್ಸ್ ದಿ: 12-8-1977 ರಲ್ಲಿ ನಡೆದ 108ನೇ ಸಭೆಯಲ್ಲಿಯೇ ತೀರ್ಮಾನದಂತೆ ಆಡಳಿತಾಧಿಕಾರಿ, ಕೃಷಿ ವಿಶ್ವವಿದ್ಯಾಲಯ, ಬೆಂಗಳೂರು ಅವರ ಸುತ್ತೋಲೆ ಸಂ.: 2/ಎ6/ಜನರಲ್/79-80 ದಿನಾಂಕ: 18-7-1979 ರಂತೆ ಅಳವಡಿಸಿ ಕೊಂಡಿರುವ ಕರ್ನಾಟಕ ನಾಗರಿಕ ಸೇವಾ ನಿಯಮಗಳು ಕರ್ನಾಟಕ ಆರ್ಥಿಕ ಸಂಹಿತೆ, ಸಾದಿಲ್ವಾರು ವೆಚ್ಚ ಕೈಪಿಡಿ, ಪಬ್ಲಿಕ್ ವರ್ಕ್ಸ್, ಅಕೌಂಟ್ಸ್ ಕೋಡ್ ಮತ್ತು ಡಿಪಾರ್ಟ್‌ಮೆಂಟ್ ಕೋಡ್, ಸ್ಟೋರ್ಸ್ ಮ್ಯಾನ್ಯುಯಲ್, ಬಡ್ಜೆಟ್ ಮ್ಯಾನ್ಯುಯಲ್ ಮತ್ತು ಇಲಾಖಾ ಕೋಡ್ ಇವುಗಳಲ್ಲಿನ ನಿಯಮಗಳು ಮತ್ತು ಅನುಚ್ಛೇದಗಳನ್ನು ಗಮನದಲ್ಲಿಟ್ಟುಕೊಂಡು ಪರಿಶೀಲಿಸಿ ತಯಾರಿಸಲಾಗಿದೆ. ಜೊತೆಗೆ ಸಾರ್ವಜನಿಕ ಸರಕು ಸಂಗ್ರಹಣೆ ಮತ್ತು ಪಾರದರ್ಶಕ ಕಾಯಿದೆ 1999 ಹಾಗೂ ನಿಯಮಗಳು 2000 ಅನ್ವಯ 2016-17 ರ ಸಾಲಿನ ಹಣಕಾಸು ನಿಯಂತ್ರಣಾಧಿಕಾರಿಗಳ ಕಛೇರಿಯು ಸಲ್ಲಿಸಿದ ವಾರ್ಷಿಕ ಲೆಕ್ಕ ಪತ್ರಗಳು ಅಸ್ತಿ ಮತ್ತು ಋಣ ಪಟ್ಟಿ, ಜಮಾ ಖರ್ಚಿನ ಪಟ್ಟಿ, ಅಯವ್ಯಯ, ನಿಧಿ ನಿರ್ವಹಣೆ ಇತ್ಯಾದಿ ವಿಷಯಗಳ ಬಗ್ಗೆ ಲೆಕ್ಕ ಪರಿಶೋಧನೆಗೆ ಹಾಜರುಪಡಿಸಿದ ದಾಖಲೆಗಳು, ಮಾಹಿತಿಗಳು, ವಿವರಣೆಗಳನ್ನು ಆಧರಿಸಿ ಮಾಡಲಾಗಿದೆ.

6. ವಾರ್ಷಿಕ ಲೆಕ್ಕ ತನಿಖಾ ಅವಧಿಯಲ್ಲಿ ದಿನಾಂಕ 1-4-2016 ರಿಂದ 31-3-2017ರ ಅವಧಿಯಲ್ಲಿ ಕೃಷಿ ವಿಶ್ವವಿದ್ಯಾನಿಲಯದ ಪ್ರಮುಖ ಹುದ್ದೆಗಳಲ್ಲಿ ಕರ್ತವ್ಯ ನಿರ್ವಹಿಸುತ್ತಿದ್ದ ಅಧಿಕಾರಿಗಳ ಹೆಸರು ಮತ್ತು ಹುದ್ದೆಗಳ ವಿವರಗಳು.

ಕ್ರ. ಸಂ.	ಹುದ್ದೆ	ಹೆಸರು	ಅವಧಿ	
			ಯಿಂದ	ವರೆಗೆ
1	ಕುಲಪತಿಗಳು	ಡಾ.ಹೆಚ್.ಶಿವಣ್ಣ	01.04.2016	31.03.2017
2	ಶಿಕ್ಷಣ ನಿರ್ದೇಶಕರು	ಡಾ.ಡಿ.ಪಿ.ಕುಮಾರ್	01.04.2016	31.03.2017
3	ಕುಲಸಚಿವರು	ಡಾ. ಎಮ್.ಬಿ.ರಾಜೇಗೌಡ	01.04.2016	31.03.2017

ಲೆಕ್ಕ ಪರಿಶೋಧನೆಯನ್ನು ನಿಯಮಾನುಸಾರವಾಗಿ ಮಾಡಲಾಗಿರುತ್ತದೆ.

ಅಧಿಕಾರಿಗಳ ಹೆಸರು ಮತ್ತು ಹುದ್ದೆಗಳು ಕ್ರಮಬದ್ಧವಾಗಿವೆ.

4	ಹಣಕಾಸು ನಿಯಂತ್ರಣಾಧಿ ಕಾರಿಗಳು	ಡಾ.ಮಹಾಬಲೇಶ್ವರ ಹೆಗಡೆ ಡಾ.ನಾಗರಾಜು(ಪ್ರ)	01.04.2016 05.10.2016	05.10.2016 31.03.2017
5	ಸಂಶೋಧನಾ ನಿರ್ದೇಶಕರು, ಜಿಕೆವಿಕೆ	ಡಾ.ಟಿ.ಶೇಷಾದ್ರಿ.(ಪ್ರ) ಡಾ.ಎನ್.ಆರ್.ಗಂಗಾಧರಪ್ಪ (ಪ್ರ)	01.04.2016 19.07.2016	19.07.2016 31.03.2017
6	ವಿಸ್ತರಣಾ ನಿರ್ದೇಶಕರು, ಹೆಬ್ಬಾಳ	ಡಾ.ಕೆ.ಜಗದೀಶ್ವರ್(ಪ್ರ)	01.04.2016	31.03.2017
7	ಡೀನ್ (ಸ್ನಾತಕೋತ್ತರ)	ಡಾ.ಎನ್.ಕೃಷ್ಣಮೂರ್ತಿ(ಪ್ರ)	01.04.2016	31.03.2017
8	ಡೀನ್ :-			
	ಅ. ಕೃಷಿ ಮಹಾವಿದ್ಯಾಲಯ, ಜಿ.ಕೆ.ವಿ.ಕೆ.	ಡಾ.ಹೆಚ್.ಖಾದರ್ ಖಾನ್(ಪ್ರ)	01.04.2016	31.03.2017
	ಆ. ಕೃಷಿ ಮಹಾವಿದ್ಯಾಲಯ, ಮಂಡ್ಯ	ಡಾ.ಟಿ.ಶಿವಶಂಕರ್(ಪ್ರ)	01.04.2016	31.03.2017
	ಇ. ರೇಷ್ಮೆ ಕೃಷಿ ಮಹಾವಿದ್ಯಾಲಯ, ಚಿಂತಾಮಣಿ	ಡಾ.ಎ.ಎನ್.ಎಸ್.ಗೌಡ(ಪ್ರ) ಡಾ.ವಿ.ಶಂಕರನಾರಾಯಣ(ಪ್ರ)	01.04.2016 02.05.2016	02.05.2016 31.03.2017
	ಊ. ಕೃಷಿ ಮಹಾವಿದ್ಯಾಲಯ, ಹಾಸನ	ಡಾ.ಬಾಲಕೃಷ್ಣೇಗೌಡ(ಪ್ರ) ಡಾ.ಡಿ.ತೀರ್ಥಪ್ರಸಾದ್(ಪ್ರ)	01.04.2016 31.01.2017	31.01.2017 31.03.2017
	ಏ. ವಿದ್ಯಾರ್ಥಿ ಕಲ್ಯಾಣ ನಿರ್ದೇಶಕರು, ಜಿ.ಕೆ.ವಿ.ಕೆ.	ಡಾ.ಮಹಾಬಲೇಶ್ವರ್ ಹೆಗಡೆ(ಪ್ರ) ಡಾ.ಎಮ್.ಭೈರೇಗೌಡ	01.04.2016 30.05.2016	30.05.2016 31.03.2017
9	ಆಡಳಿತಾಧಿಕಾರಿಗಳು	ಡಾ.ಎಮ್.ಎಸ್.ನಟರಾಜ್	01.04.2016	31.03.2017
10	ಆಸ್ತಿ ಅಧಿಕಾರಿಗಳು	ಶ್ರೀ.ಎಮ್.ಎನ್.ದೇವರಾಜು	01.04.2016	31.03.2017
11	ಗ್ರಂಥಪಾಲಕರು	ಶ್ರೀ.ದೇವರಾಜು	01.04.2016	31.03.2017

ಅಧಿಕಾರಿಗಳ ಹೆಸರು ಮತ್ತು ಹುದ್ದೆಗಳು ಕ್ರಮಬದ್ಧವಾಗಿವೆ.

ಭಾಗ - 1

1. ವಾರ್ಷಿಕ ಲೆಕ್ಕ ಪರಿಶೋಧನಾ ವರದಿಗಳ ವಿಲೇವಾರಿಯಲ್ಲಿ ಆಗಿರುವ ಪ್ರಗತಿ

ಪ್ರತಿ ಸಾಲಿನಲ್ಲೂ ಕೃಷಿ ವಿಶ್ವವಿದ್ಯಾಲಯ ಮತ್ತು ಅಧೀನ ಕಾರ್ಯಾಲಯ ವಿಭಾಗಗಳ ಲೆಕ್ಕಪರಿಶೋಧನೆಯನ್ನು ಕೈಗೊಂಡು ಆಗಿಂದಾಗ್ಗೆ ತನಿಖಾ ವರದಿಗಳನ್ನು ಜಾರಿಗೊಳಿಸಲಾಗುತ್ತಿದೆ. ಇವುಗಳಲ್ಲಿರುವ ಕಂಡಿಕೆಗಳಿಗೆ ನೀಡಲಾಗುತ್ತಿರುವ ಉತ್ತರಗಳನ್ನು ಸ್ಥಳೀಯವಾಗಿ ಪರಿಶೀಲಿಸಿ ಸರಿಯಿದ್ದಲ್ಲಿ ಕೈಬಿಡಲಾಗುತ್ತಿದೆ. ಉಳಿದವುಗಳನ್ನು ಮುಂದುವರಿಸಲಾಗುತ್ತಿದೆ. ಮುಖ್ಯವಾದ ಕಂಡಿಕೆಗಳನ್ನು ವಾರ್ಷಿಕ ಲೆಕ್ಕ ಪರಿಶೋಧನಾ ವರದಿಯಲ್ಲಿ ಸೇರಿಸಿ ಅದನ್ನು ಕೃಷಿ ವಿಶ್ವವಿದ್ಯಾಲಯದ ಕಾಯಿದೆ 1963 ಕಲಂ 38(2) (3)ರ ಪ್ರಕಾರ ಕುಲಪತಿಯವರು ಸದರಿ ವರದಿಯನ್ನು ಆಡಳಿತ ಮಂಡಳಿ ಮತ್ತು ಕುಲಾಧಿಪತಿಯವರಿಗೆ ಸಲ್ಲಿಸಬೇಕಾಗಿರುತ್ತದೆ. ಮಂಡಳಿಯು ವಿಶ್ವವಿದ್ಯಾಲಯಕ್ಕೆ ಸಂಬಂಧಿಸಿದ ಲೆಕ್ಕಪತ್ರ ಹಾಗೂ ತಪಾಸಣಾ ವರದಿಯ ಪ್ರತಿ ಹಾಗೂ ಅದರ ಬಗ್ಗೆ ತೆಗೆದುಕೊಂಡ ಕ್ರಮದ ವಿವರಗಳನ್ನೊಳಗೊಂಡ ವರದಿಯನ್ನು ಸರ್ಕಾರಕ್ಕೆ ಸಲ್ಲಿಸಬೇಕಾಗಿದೆ. ನಂತರ ಸರ್ಕಾರವು ಎರಡೂ ಸದನಗಳಲ್ಲಿ ಸದರಿ ವರದಿಯನ್ನು ಮಂಡಿಸಬೇಕಾಗುತ್ತದೆ.

ಬೆಂಗಳೂರು ಕೃಷಿ ವಿಶ್ವವಿದ್ಯಾಲಯದ ವ್ಯಾಪ್ತಿಯಲ್ಲಿನ ಸಂಶೋಧನಾ ಕೇಂದ್ರಗಳಲ್ಲಿ ಮಹಾವಿದ್ಯಾಲಯಗಳಲ್ಲಿ ಹಾಗೂ ವಿವಿಧ ಕಛೇರಿಗಳಲ್ಲಿ ಹಾಜರುಪಡಿಸಿದ ಲೆಕ್ಕಗಳನ್ನು ಪರಿಶೀಲಿಸಿ 2016-17 ನೇ ಸಾಲಿನ ಲೆಕ್ಕ ಪರಿಶೋಧನೆಯಲ್ಲಿ ಕಂಡು ಬಂದ ನ್ಯೂನತೆಗಳ ಬಗ್ಗೆ ಪ್ರತಿ ಸಂಸ್ಥೆಗೂ ಪ್ರತ್ಯೇಕ ಲೆಕ್ಕ ತನಿಖಾ ವರದಿಗಳನ್ನು ಜಾರಿಗೊಳಿಸಲಾಗುತ್ತಿದೆ. ಹಾಗೂ ಪ್ರತಿಗಳನ್ನು ಹಣಕಾಸು ನಿಯಂತ್ರಕರು, ಕೃಷಿ ವಿಶ್ವವಿದ್ಯಾಲಯ, ಜಿಕೆವಿಕೆ, ಬೆಂಗಳೂರು ಇವರಿಗೆ ರವಾನಿಸಲಾಗುತ್ತದೆ. ಹಾಗೆ ಜಾರಿಗೊಳಿಸಿರುವ ಲೆಕ್ಕ ತನಿಖಾ

ಪ್ರತಿ ಸಾಲಿನ ಲೆಕ್ಕ ಪರಿಶೋಧನಾ ವರದಿಗೆ ಸಿದ್ಧಪಡಿಸಲಾಗುವ ಉತ್ತರಗಳನ್ನು ಕೃಷಿ ವಿಶ್ವವಿದ್ಯಾಲಯ ವ್ಯವಸ್ಥಾಪನ ಮಂಡಳಿಯ ಅನುಮೋದನೆ ಪಡೆದು ಉಭಯ ಸದನಗಳಲ್ಲಿ ಮಂಡಿಸುವ ಸಲುವಾಗಿ ಸರ್ಕಾರಕ್ಕೆ ಸಲ್ಲಿಸಲಾಗುತ್ತಿದೆ.

ಕೃಷಿ ವಿಶ್ವವಿದ್ಯಾಲಯದ ವ್ಯಾಪ್ತಿಯಲ್ಲಿ ಬರುವ ಶೈಕ್ಷಣಿಕ, ಸಂಶೋಧನಾ ಮತ್ತು ವಿಸ್ತರಣಾ ಘಟಕಗಳ ಲೆಕ್ಕ ಪರಿಶೋಧನಾ ವರದಿಯಲ್ಲಿನ ನ್ಯೂನತೆಗಳಿಗೆ ಪೂರಕ ದಾಖಲೆಗಳೊಂದಿಗೆ ಅನುಪಾಲನಾ ವರದಿಗಳನ್ನು ಕಾಲಕಾಲಕ್ಕೆ ಸಲ್ಲಿಸಿ ಆಕ್ಷೇಪಣಾ/ವಸೂಲಾತಿ ಮೊಬಲಗನ್ನು ಕನಿಷ್ಠ ಪ್ರಮಾಣಕ್ಕೆ ತಗ್ಗಿಸಲು ಎಲ್ಲ ಕ್ರಮಗಳನ್ನು ಕೈಗೊಳ್ಳಲಾಗುತ್ತಿದೆ.

ವರದಿಗಳಲ್ಲಿ, ಆಕ್ಷೇಪಣೆಯಲ್ಲಿರಿಸಲಾದ ಹಾಗೂ ವಸೂಲಾತಿಗೆ ಸೂಚಿಸಿದ ಮೊಬಲಗಿನ ವಿವರಗಳನ್ನು ಈ ವರದಿಗೆ ಲಗತ್ತಿಸಿರುವ ಅನುಬಂಧ-1 ರಲ್ಲಿ ಘಟಕಗಳ ಕಂಡಿಕೆವಾರು ವಿವರ ನೀಡಲಾಗಿದೆ. ಈ ಅನುಬಂಧದನ್ವಯ ಆಕ್ಷೇಪಣೆಯಲ್ಲಿರಿಸಲಾದ ಮೊತ್ತ ರೂ. 61,90,62,485/- ಹಾಗೂ ವಸೂಲಾತಿಗೆ ಸೂಚಿಸಿರುವ ಮೊತ್ತ ರೂ. 68,67,532/- ಗಳಾಗಿರುತ್ತದೆ. 2016-17ನೇ ಸಾಲಿನ ವಾರ್ಷಿಕ ಲೆಕ್ಕ ತನಿಖಾ ವರದಿ ತಯಾರಿಸುವಾಗ ಲೆಕ್ಕ ತನಿಖೆಗಳಲ್ಲಿ ಕಂಡು ಬಂದಿರುವ ಪ್ರಮುಖ ಲೋಪದೋಷಗಳನ್ನು ಮಾತ್ರ ಪ್ರಸ್ತಾಪಿಸಿ ಕೃಷಿ ವಿಶ್ವವಿದ್ಯಾಲಯದ ಗಮನಕ್ಕೆ ತರಲಾಗಿದೆ. ವಿವರಗಳನ್ನು ಅನುಬಂಧ-22 ರಿಂದ ಅನುಬಂಧ-26 ರವರೆಗೆ ನೀಡಲಾಗಿದೆ. ಇದರಲ್ಲಿ ರೂ.17,96,96,308/-ಗಳನ್ನು ಆಕ್ಷೇಪಣೆಯಲ್ಲಿ ಹಾಗೂ ರೂ.22,72,549/- ಗಳನ್ನು ವಸೂಲಾತಿಗೆ ಸೂಚಿಸಲಾಗಿರುತ್ತದೆ.

2016-17 ನೇ ಸಾಲಿನವರೆಗೆ ಆಕ್ಷೇಪಣಾ ಮೊತ್ತ ರೂ.1,33,18,94,808/ ಹಾಗೂ ವಸೂಲಾತಿ ಮೊತ್ತ ರೂ.13,36,68,861/- ಗಳಿದ್ದು, ಅವುಗಳಿಗೆ ಸಮರ್ಪಕ ಉತ್ತರಗಳನ್ನು ಪರಿಶೀಲಿಸಿ ಕೈಬಿಡಲಾದ ಆಕ್ಷೇಪಣಾ ಮೊತ್ತ ರೂ.77,61,51,203/- ಮತ್ತು ವಸೂಲಾತಿಗೆ ಸೂಚಿಸಿದ ಮೊತ್ತದಲ್ಲಿ ಕೈಬಿಡಲಾದ ಮೊತ್ತ ರೂ.8,77,42,572/- ಗಳಾಗಿದ್ದು, ಲೆಕ್ಕ ತನಿಖೆಯಲ್ಲಿ 1986-87 ರಿಂದ 2016-17 ನೇ ಸಾಲಿನ ಅಂತ್ಯಕ್ಕೆ ಆಕ್ಷೇಪಣೆಯಲ್ಲಿರಿಸಿರುವ ಒಟ್ಟು ಮೊಬಲಗು ರೂ. 55,57,43,605/- ಮತ್ತು ವಸೂಲಾತಿಗೆ ಬಾಕಿ ಇರುವ ಮೊಬಲಗು ರೂ.4,59,26,289/- ಗಳಿದ್ದು, ಇದರ ಸಂಕ್ಷಿಪ್ತ ವಿವರ ಅನುಬಂಧ -2 ರಲ್ಲಿ ನೀಡಲಾಗಿರುತ್ತದೆ.

2. ಲೆಕ್ಕಪರಿಶೋಧನಾ ವರದಿ ಮೇಲೆ ವಿಶ್ವವಿದ್ಯಾಲಯ ತೆಗೆದುಕೊಳ್ಳಬೇಕಾದ ಕ್ರಮ:

2016-17 ಸಾಲಿನ ಲೆಕ್ಕ ಪರಿಶೋಧನಾ ವರದಿಯ ಬಗ್ಗೆ ಕೃಷಿ ವಿಶ್ವವಿದ್ಯಾಲಯದ 1963 ರ ಕಾಯಿದೆ 22 ರ ಕೃಷಿ ವಿಜ್ಞಾನಗಳ ಕಲಂ 35(2)(3) ರಲ್ಲಿ ತಿಳಿಸಿರುವಂತೆ ಮತ್ತು ಕೃಷಿ ವಿಜ್ಞಾನಗಳ ವಿಶ್ವವಿದ್ಯಾಲಯಗಳ ಅಧಿನಿಯಮ 2009 ಕಲಂ 40(2) ಮತ್ತು

ಕೃಷಿ ವಿಶ್ವವಿದ್ಯಾನಿಲಯದ ಕಾಯಿದೆ ಹಾಗೂ ಅಧಿನಿಯಮಗಳ ಪ್ರಕಾರ ಕ್ರಮ ಕೈಗೊಳ್ಳಲಾಗುತ್ತಿದೆ.

(3)ರಲ್ಲಿ ಸೂಚಿಸಿದಂತೆ ಕ್ರಮವಹಿಸಲು ಸೂಚಿಸಿದೆ.

3. ಕೃಷಿ ವಿಶ್ವವಿದ್ಯಾಲಯ, ಬೆಂಗಳೂರಿನಲ್ಲಿ ಲೆಕ್ಕ ಪತ್ರಗಳನ್ನು ನಿರ್ವಹಿಸುತ್ತಿರುವ ವಿಧಾನ:

ಕೃಷಿ ವಿಶ್ವವಿದ್ಯಾಲಯವು ತನ್ನ ಆರ್ಥಿಕ ವ್ಯವಹಾರಗಳನ್ನು ಸ್ಟೇಟ್ ಬ್ಯಾಂಕ್ ಆಫ್ ಮೈಸೂರು ಮತ್ತು ಸ್ಟೇಟ್ ಹುಜೂರ್ ಟ್ರಿಜರಿ ಹಾಗೂ ಕೆನರಾ ಬ್ಯಾಂಕ್‌ಗಳ ಚಾಲ್ತಿ ಖಾತೆಗಳಲ್ಲಿ ಇಟ್ಟಿದ್ದು ಕೃಷಿ ವಿಶ್ವವಿದ್ಯಾಲಯಕ್ಕೆ ಸಂಬಂಧಿಸಿದ ಎಲ್ಲಾ ವಿಧವಾದ ಆದಾಯಗಳನ್ನು ಮೇಲೆ ಕಾಣಿಸಿದ ಬ್ಯಾಂಕ್‌ಗಳ ಮೂಲಕ ಜಮಾ ಮಾಡಲಾಗುತ್ತಿದೆ. ಈ ಖಾತೆಗಳಿಂದ ಹಣ ಡ್ರಾ ಮಾಡುವ ಅಧಿಕಾರವನ್ನು ಕೃಷಿ ವಿಶ್ವವಿದ್ಯಾಲಯದ ಹಣಕಾಸು ನಿಯಂತ್ರಕರು, ಕರ್ನಾಟಕ ಕೃಷಿ ವಿಶ್ವವಿದ್ಯಾಲಯದ ಕಾಯಿದೆ 1963ರ ಸೆಕ್ಷನ್-15 ಹಾಗೂ ಕೃಷಿ ವಿಶ್ವವಿದ್ಯಾಲಯದ ಪರಿನಿಯಮದ ಕ್ಲಾಸ್-19 ಮತ್ತು ಅದರ ನಿಬಂಧಗಳಿಗನು ಗುಣವಾಗಿ ನೀಡಿರುವ ಸೂಚನೆಯಂತೆ ಹೊಂದಿರುತ್ತಾರೆ. ಇದರಂತೆ ಕೃಷಿವಿಶ್ವವಿದ್ಯಾಲಯದ ವಿವಿಧ ವಿಭಾಗಗಳ ವಿತರಣಾಧಿಕಾರಿಗಳು ಸಲ್ಲಿಸುವ ಬಿಲ್ಲುಗಳ ಆಧಾರದ ಮೇಲೆ ಚೆಕ್‌ಗಳ ಮೂಲಕ ಹಣ ವಿತರಣೆ ಮಾಡುತ್ತಾರೆ.

ಈ ರೀತಿ ಹಣಕಾಸು ನಿಯಂತ್ರಕರಿಂದ ಪಡೆದ ಧನಾದೇಶ ಚೆಕ್‌ಗಳನ್ನು ಹಣ ಬಟವಾಡೆ ಅಧಿಕಾರಿಗಳು ಆಯಾ ಸ್ಥಳದಲ್ಲಿರುವ ಬ್ಯಾಂಕ್‌ಗಳ ಖಾತೆಗಳಲ್ಲಿ ಹುದ್ದೆಗಳ ಹೆಸರಿನಲ್ಲಿ ಹೊಂದಿರುವ ಖಾತೆಗಳ ಲೆಕ್ಕಕ್ಕೆ ಜಮಾ ಮಾಡಿ ನಂತರ ಚೆಕ್ ಮೂಲಕ ಬ್ಯಾಂಕ್‌ನಿಂದ ಹಣ ಪಡೆದು ವೆಚ್ಚ ಮಾಡುವ ಪದ್ಧತಿ ಜಾರಿಯಲ್ಲಿದೆ. ಅಧಿಕಾರಿಗಳ ಮತ್ತು ಸಿಬ್ಬಂದಿಯವರ ವೇತನವನ್ನು ಭತ್ಯೆಗಳನ್ನು ಅವರವರ ವೈಯಕ್ತಿಕ ಖಾತೆಗೆ ಸಂಬಂಧಪಟ್ಟ ಬ್ಯಾಂಕಿನ ಮುಖಾಂತರ ಜಮಾ ಮಾಡುವ ಪದ್ಧತಿ ಜಾರಿಯಲ್ಲಿದೆ.

➤ ಪ್ರಾದೇಶಿಕ ಕೃಷಿ ಸಂಶೋಧನಾ ಸಂಸ್ಥೆಗಳ ಮುಖ್ಯಸ್ಥರುಗಳು ಕೃಷಿ ವಿಶ್ವವಿದ್ಯಾಲಯದ ಆಸ್ತಿಗಳಿಂದ ಕ್ಷೇತ್ರದ ಉತ್ಪನ್ನಗಳಿಂದ, ಕೃಷಿ ವಿಶ್ವವಿದ್ಯಾಲಯದ ಪ್ರಕಟಣೆಗಳ ಮಾರಾಟದಿಂದ ಮತ್ತು ಇತರ

ನಿಯಮಾನುಸಾರ ಆರ್ಥಿಕ ವ್ಯವಹಾರಗಳನ್ನು ಬ್ಯಾಂಕ್ ಖಾತೆಗಳ ಮುಖಾಂತರ ನಿರ್ವಹಿಸಲಾಗುತ್ತಿದೆ.

ಪ್ರಚಲಿತ ನಿಯಮಾನುಸಾರ ಕಾರ್ಯ ನಿರ್ವಹಿಸಲಾಗುತ್ತಿದೆ.

ಮೂಲಗಳಿಂದ ಬರುವ ಆದಾಯಗಳನ್ನು ಸಂಗ್ರಹಣೆ ಮಾಡಿ ಸ್ಥಳೀಯ ಬ್ಯಾಂಕ್‌ಗಳ ಮೂಲಕ ನೇರವಾಗಿ ಕೃಷಿ ವಿಶ್ವವಿದ್ಯಾಲಯದ ನಿಧಿಗೆ ಜಮಾ ಮಾಡುವ ಅಥವಾ ಹುಂಡಿಗಳ ಮುಖಾಂತರ ಹಣಕಾಸು ನಿಯಂತ್ರಣಾಧಿಕಾರಿಗಳಿಗೆ ಪಾವತಿ ಮಾಡುವ ಪದ್ಧತಿ ಜಾರಿಯಲ್ಲಿರುತ್ತದೆ.

➤ ಕೃಷಿ ವಿಶ್ವವಿದ್ಯಾಲಯಕ್ಕೆ ಜಮಾ ಖರ್ಚಿನ ವಿವರಗಳನ್ನೊಳಗೊಂಡ ಸಂಕಲನವನ್ನು ಹಣಕಾಸು ನಿಯಂತ್ರಕರ ಕಛೇರಿಯಲ್ಲಿ ತಯಾರಿಸಲಾಗುತ್ತಿದ್ದು, ಕೃಷಿ ವಿಶ್ವವಿದ್ಯಾಲಯದ ನಿಧಿಗೆ ಸಂಬಂಧಪಟ್ಟಂತೆ ಬ್ಯಾಂಕಿನಿಂದ ಪಡೆದ ನಗದು ಸೂಚಿಗಳು, ಕೇಂದ್ರ ಮೇಲ್ವಿಚಾರಣಾ ಅಧಿಕಾರಿಗಳು ಸಲ್ಲಿಸುವ ಉತ್ಪನ್ನಗಳ ವಿಲೇವಾರಿ ಮೊಬಲಗಿನ ತ:ಖ್ತಿಯನ್ನು ಪ್ರಮುಖ ಆಧಾರಗಳನ್ನಾಗಿ ಅವಲಂಬಿಸುವುದು ರೂಢಿಯಲ್ಲಿದೆ. ಸಂದಾಯಕ್ಕೆ ಸಂಬಂಧಿಸಿದಂತೆ ಹಣಕಾಸು ನಿಯಂತ್ರಕರೇ ತಮ್ಮ ಕಛೇರಿಗೆ ವಿವಿಧ ಸಂಶೋಧನಾ ಕೇಂದ್ರಗಳಿಂದ ಹಾಗೂ ಘಟಕಗಳಿಂದ ಹಣ ಪಡೆಯುವ ಅಧಿಕಾರಿಗಳು ಸಲ್ಲಿಸುವ ಬಿಲ್ಲುಗಳು ಮುಂತಾದವುಗಳನ್ನು ಆಧಾರವಾಗಿಟ್ಟುಕೊಂಡು ಚೆಕ್‌ಗಳ ಮೂಲಕ ಹಣ ಪಾವತಿ ಮಾಡುವುದರಿಂದ ಕೇಂದ್ರೀಕೃತ ಲೆಕ್ಕ ಪದ್ಧತಿಯನ್ನು ಅನುಸರಿಸಲಾಗಿರುತ್ತದೆ.

➤ ಕೃಷಿ ವಿಶ್ವವಿದ್ಯಾಲಯದ ಕಾಯಿದೆ 1963 ರ ಕಲಂ 35(1) ಹಾಗೂ (2) ರ ಅನ್ವಯ ರಾಜ್ಯ ಸರ್ಕಾರದಿಂದ ಪಡೆಯುವ ಅನುದಾನಗಳಾದ ಬ್ಲಾಕ್ ಗ್ರಾಂಟ್ಸ್ ಮತ್ತು ಡೆವಲಪ್‌ಮೆಂಟ್ ಗ್ರಾಂಟ್ಸ್ ಹಾಗೂ ಕಲಂ 35(5) ರ ಪ್ರಕಾರ ಪ್ರಾಯೋಜನೆಗಳಿಗಾಗಿ ಭಾರತೀಯ ಕೃಷಿ ಸಂಶೋಧನಾ ಮಂಡಳಿಯಿಂದ ಪಡೆಯುವ ಅನುದಾನಗಳು ಹಾಗೂ ಇನ್ನಿತರ ಮೂಲಗಳಿಂದ ಬರುವ ಎಲ್ಲಾ ಅನುದಾನಗಳನ್ನು ಕೃಷಿ ವಿಶ್ವವಿದ್ಯಾಲಯದ ನಿಧಿಗೆ ಜಮಾ ಮಾಡಲಾಗುತ್ತದೆ.

➤ ಕೃಷಿ ವಿಶ್ವವಿದ್ಯಾಲಯದ ಲೆಕ್ಕ ಪತ್ರಗಳನ್ನು ಕರ್ನಾಟಕ ಆರ್ಥಿಕ ಸಂಹಿತೆ, ಸಾದಿಲ್ವಾರು ಕೈಪಿಡಿ, ಕರ್ನಾಟಕ ಲೋಕೋಪಯೋಗಿ ಇಲಾಖೆ ಲೆಕ್ಕಪತ್ರ ಸಂಹಿತೆ (ಎ-ಕೋಡ್) ಮತ್ತು ಇಲಾಖಾ ಸಂಹಿತೆ (ಡಿ-ಕೋಡ್) ಇತ್ಯಾದಿಗಳ ನಿಯಮಗಳನ್ನಾಧರಿಸಿ ನಿರ್ವಹಿಸಲಾಗುತ್ತಿದೆ.

ಕೃಷಿ ವಿಜ್ಞಾನಗಳ ವಿಶ್ವವಿದ್ಯಾಲಯ ಅಧಿನಿಯಮ 2009, 2008ರ ನವೆಂಬರ್ 22ನೇ ದಿನಾಂಕದಿಂದ ಜಾರಿಗೆ ಬಂದಿರುವುದಾಗಿ ಭಾವಿಸತಕ್ಕದ್ದೆಂದು ಅಧಿನಿಯಮದ

ಪ್ರಚಲಿತ ನಿಯಮಾನುಸಾರ ಕಾರ್ಯ ನಿರ್ವಹಿಸಲಾಗುತ್ತಿದೆ.

ಕೃಷಿ ವಿಶ್ವವಿದ್ಯಾಲಯದ ಲೆಕ್ಕ ಪತ್ರಗಳನ್ನು ಜೋಡಿ ದಾಖಲಾತಿ ಪದ್ಧತಿಯಂತೆ 2017-18ನೇ ಸಾಲಿನಿಂದ ನಿರ್ವಹಿಸಲಾಗುತ್ತಿದೆ.

ಕಲಂ1(2)ರಲ್ಲಿ ತಿಳಿಸಲಾಗಿದೆ. ಸದರಿ ಅಧಿನಿಯಮದ 40(i) ರ ಪ್ರಕಾರ “ಲೆಕ್ಕ ಪತ್ರ ನಿರ್ವಹಣೆಯು ಜೋಡಿ ದಾಖಲಾತಿ ಪದ್ಧತಿಯನ್ನು ಆಧರಿಸಿದ ವಿಶ್ವವಿದ್ಯಾಲಯದ ವಾರ್ಷಿಕ ಲೆಕ್ಕ ಪತ್ರಗಳನ್ನು ಲೆಕ್ಕ ನಿಯಂತ್ರಕರು ತಯಾರಿಸತಕ್ಕದೆಂದು” ತಿಳಿಸಲಾಗಿದೆ. ಆದರೆ, ವಾರ್ಷಿಕ ಲೆಕ್ಕ ಪತ್ರಗಳನ್ನು ಜೋಡಿ ದಾಖಲಾತಿ ಪದ್ಧತಿಯನ್ನು ಆಧರಿಸಿ ತಯಾರಿಸಿರುವುದಿಲ್ಲ. ಅಧಿನಿಯಮದಲ್ಲಿ ಸೂಚಿಸಿರುವಂತೆ ವಾರ್ಷಿಕ ಲೆಕ್ಕ ಪತ್ರಗಳನ್ನು ತಯಾರಿಸದೇ ಇರುವುದರಿಂದ ವಿಶ್ವವಿದ್ಯಾಲಯದ ಹಣಕಾಸಿನ ಪರಿಸ್ಥಿತಿಯ ನೈಜ ಚಿತ್ರಣವು ಬಿಂಬಿತವಾಗಿರುವುದಿಲ್ಲ. ಇದರ ಬಗ್ಗೆ ಸೂಕ್ತ ಕ್ರಮ ತೆಗೆದುಕೊಳ್ಳಲು ಸೂಚಿಸಲಾಗಿದೆ.

1963ರ ಕರ್ನಾಟಕ ಕೃಷಿ ವಿಶ್ವವಿದ್ಯಾಲಯಗಳ ಅಧಿನಿಯಮದಲ್ಲಾಗಲಿ ಅಥವಾ ಇದರಡಿಯ ಪರಿನಿಯಮಗಳಲ್ಲಾಗಲಿ ವಿಶ್ವವಿದ್ಯಾಲಯದಲ್ಲಿ ಲೆಕ್ಕಪತ್ರಗಳನ್ನು ನಿರ್ವಹಿಸಬೇಕಾದ ನಮೂನೆಯ ಪದ್ಧತಿಯನ್ನು ನಿಗದಿಪಡಿಸಿಲ್ಲ. 1963ರ ಕರ್ನಾಟಕ ಕೃಷಿ ವಿಶ್ವವಿದ್ಯಾಲಯಗಳ ಅಧಿನಿಯಮದ ಕಲಂ 38ರ ನಿರ್ದೇಶನದಂತೆ, ಪ್ರತಿ ವರ್ಷ ವಾರ್ಷಿಕ ಲೆಕ್ಕ ಪತ್ರಗಳನ್ನು ಅಡವೆ ಪತ್ರಿಕೆ (ಆಸ್ತಿ, ಹೊಣೆಗಾರಿಕೆ ತಃಖ್ತೆಯೊಡನೆ) ತಯಾರಿಸಿ ಸಲ್ಲಿಸಬೇಕಾಗುತ್ತದೆ. ಅದರಂತೆ ವಾರ್ಷಿಕ ಲೆಕ್ಕ ಪತ್ರಗಳನ್ನು ತಯಾರಿಸುವುದು ಮತ್ತು ಲೆಕ್ಕ ಪತ್ರಗಳನ್ನಿಡುವ ಬಗ್ಗೆ ಕ್ರಮಬದ್ಧವಾದ ನಿಯಮಾವಳಿಗಳನ್ನು ರೂಪಿಸಿಕೊಳ್ಳಲು ಸೂಚಿಸಿದೆ.

ಪ್ರಸ್ತುತ ಸಾಲಿನ ಲೆಕ್ಕ ಪರಿಶೋಧನೆಯು 2016-17 ನೇ ಸಾಲಿಗೆ ಸಂಬಂಧಿಸಿದ್ದು ಈ ಅವಧಿಯಲ್ಲಿ ಕಂಡು ಬಂದ ನ್ಯೂನತೆಗಳನ್ನು ಮುಂದಿನ ಕಂಡಿಕೆಗಳಲ್ಲಿ ವಿವರಿಸಲಾಗಿದೆ.

ಕೃಷಿ ವಿಶ್ವವಿದ್ಯಾಲಯದಲ್ಲಿ ಲೆಕ್ಕ ಪತ್ರಗಳನ್ನು ಕ್ರಮಬದ್ಧವಾದ ನಮೂನೆಗಳಲ್ಲಿ ನಿರ್ವಹಿಸಲು, ಪರಿನಿಯಮಗಳನ್ನು ರೂಪಿಸಲು ಕ್ರಮ ಕೈಗೊಳ್ಳಲಾಗುತ್ತಿದೆ.

ಭಾಗ-2

1. ಆಯ-ವ್ಯಯ ಅಂದಾಜು ಮತ್ತು ವಾಸ್ತವ ಸ್ವೀಕೃತಿ ಹಾಗೂ ವೆಚ್ಚದ ವಿವರಗಳು:

ಕೃಷಿ ವಿಶ್ವವಿದ್ಯಾಲಯ ಬೆಂಗಳೂರು ಸಂಸ್ಥೆಯ ಅಂದಾಜು ಬಜೆಟ್ ಹಾಗೂ ಪರಿಷ್ಕೃತ ಬಜೆಟ್ ಅನ್ನು ಕೃಷಿ ವಿಶ್ವವಿದ್ಯಾಲಯ ಮಂಡಳಿಯ 368ನೇ ಸಭೆಯಲ್ಲಿ (ದಿನಾಂಕ 29-04-2016) ಅನುಮೋದಿಸಲಾಗಿದೆ. ಅದರಂತೆ 2016-17ನೇ ಸಾಲಿನ ಅಂದಾಜು ಬಜೆಟ್‌ನ ವಿವರಗಳು ಈ ಕೆಳಗಿನಂತಿವೆ:

ಎ) ಸ್ವೀಕೃತಿ ವಿವರಗಳು:

ಅಂದಾಜು (ಲಕ್ಷಗಳಲ್ಲಿ)	ಪರಿಷ್ಕೃತ ಅಂದಾಜು (ಲಕ್ಷಗಳಲ್ಲಿ)	ವಾಸ್ತವ ಸ್ವೀಕೃತಿ (ಲಕ್ಷಗಳಲ್ಲಿ)
ರೂ.26,809.98	ರೂ.31097.79	ರೂ.34212.51

ವಾಸ್ತವವಾಗಿ ಪರಿಷ್ಕೃತ ಅಂದಾಜು ಮೊತ್ತಕ್ಕಿಂತಲೂ ಹೆಚ್ಚುವರಿ ಸ್ವೀಕೃತಿ ಬಂದಿರುತ್ತದೆ. ಸದರಿ ಹೆಚ್ಚುವರಿ ಸ್ವೀಕೃತಿಯು ರಾಜ್ಯ ಸರ್ಕಾರದ ಅಡ್‌ಹಾಕ್ ಯೋಜನೆಯು ಅನುದಾನಗಳು, ಭಾರತ ಸರ್ಕಾರದ ಯೋಜನೆಗಳು, ಐ.ಸಿ.ಎ.ಆರ್ ಸಂಶೋಧನಾ ಯೋಜನೆಗಳು, ಹಾಗೂ ಇತರೆ ಯೋಜನೆಗಳ ಅನುದಾನಗಳು, ಶುಲ್ಕದಿಂದ ಬಂದ ಆದಾಯ, ವಿಶ್ವವಿದ್ಯಾನಿಲಯ ಆಸ್ತಿಯಿಂದ ಬಂದಿರುವ ಮೊತ್ತವಾಗಿರುತ್ತದೆ.

ಬಿ) ವೆಚ್ಚದ ವಿವರಗಳು:

ಅಂದಾಜು (ಲಕ್ಷಗಳಲ್ಲಿ)	ಪರಿಷ್ಕೃತ ಅಂದಾಜು (ಲಕ್ಷಗಳಲ್ಲಿ)	ವಾಸ್ತವ ವೆಚ್ಚ (ಲಕ್ಷಗಳಲ್ಲಿ)
26,261.61	38,012.91	30,602.94

ವಾಸ್ತವ ವೆಚ್ಚವು ಪರಿಷ್ಕೃತ ಆಯವ್ಯಯದ ಮಿತಿಯೊಳಗಿರುತ್ತದೆ.

2. ಹಣಕಾಸು ನಿಯಂತ್ರಣಾಧಿಕಾರಿಗಳ ಕಛೇರಿಯಲ್ಲಿ ನಿರ್ವಹಿಸುತ್ತಿರುವ ಖಾತೆಗಳ 2016-17 ನೇ ಸಾಲಿನ ಆರ್ಥಿಕ ವಹಿವಾಟಿನ ವಿವರ:

ಕೃಷಿ ವಿಶ್ವವಿದ್ಯಾಲಯದ ಕಾಯಿದೆ 2009ರ ಕಲಂ 43(2)ರ ಅಡಿಯಲ್ಲಿ ವಾರ್ಷಿಕ ಲೆಕ್ಕಪತ್ರಗಳ ಪರಿಶೀಲನೆ ಮತ್ತು ಹಣಕಾಸಿನ ಸ್ಥಿತಿಯ ಪುನರಾವಲೋಕನೆ

ಅನುಮೋದಿತ ಅಂದಾಜು ಸ್ವೀಕೃತಿ ಮತ್ತು ವೆಚ್ಚದ ವಿವರಗಳನ್ನು ಲೆಕ್ಕ ತನಿಖೆಗೆ ಒದಗಿಸಲಾಗಿದೆ. ವಾಸ್ತವ ವೆಚ್ಚವು ಪರಿಷ್ಕೃತ ಆಯವ್ಯಯದ ಮಿತಿಯೊಳಗಿರುತ್ತದೆ.

ವಾಸ್ತವ ವೆಚ್ಚವು ಆಯವ್ಯಯದ ಮಿತಿಯೊಳಗೆ ಇರುತ್ತದೆ.

ವಿಶ್ವವಿದ್ಯಾಲಯದ ಹಣಕಾಸು ಸಮಿತಿಯ ಹೊಣೆಯಾಗಿದ್ದು, ಅದರಂತೆ ಮೇಲೆ ತಿಳಿಸಿರುವ ಬ್ಯಾಂಕ್ ಖಾತೆಗಳ ಪಟ್ಟಿಯ ನಿಖರತೆಯನ್ನು ಹಣಕಾಸು ಸಮಿತಿ ಪರಿಶೀಲಿಸಿ ದೃಢೀಕರಿಸಲ್ಪಟ್ಟಿದೆ ಎಂದು ಭಾವಿಸಲಾಗಿದೆ. ಈ ಸಂಬಂಧ ಹಣಕಾಸು ಸಮಿತಿ ಪರಿಶೀಲಿಸಿ ದೃಢೀಕರಿಸಿರುವ ಸಭಾ ನಡವಳಿಯ ಪ್ರತಿಯನ್ನು ಲೆಕ್ಕಪರಿಶೋಧನೆಗೆ ಹಾಜರುಪಡಿಸಿರುವುದಿಲ್ಲ. ಆದ್ದರಿಂದ ವಾರ್ಷಿಕ ಲೆಕ್ಕಪತ್ರಗಳಲ್ಲಿ ದಾಖಲಿಸಿರುವ ಬ್ಯಾಂಕ್ ಖಾತೆಗಳ ವಿವರ ನಿಖರವಾಗಿದೆ ಎಂದು ಲೆಕ್ಕಪರಿಶೋಧನೆಯಲ್ಲಿ ದೃಢೀಕರಿಸಲು ಸಾಧ್ಯವಾಗಿರುವುದಿಲ್ಲ.

3. ಹಣಕಾಸಿನ ವಹಿವಾಟಿನ ವಿವರ:-

2016-17ನೇ ಸಾಲಿನ ವಾರ್ಷಿಕ ಲೆಕ್ಕಪತ್ರದಲ್ಲಿ ನಮೂದಿಸಿರುವ ಹಣಕಾಸಿನ ವಹಿವಾಟಿನ ವಿವರಗಳು ಈ ಕೆಳಗಿನಂತಿರುತ್ತದೆ.

1	ದಿನಾಂಕ 1-4-2016 ಕ್ಕೆ ಪ್ರಾರಂಭಿಕ ಶಿಲ್ಕು ರೂ.	(-)11,25,96,817-00
2	2016-17 ನೇ ಸಾಲಿಗೆ ಒಟ್ಟು ಸ್ವೀಕೃತಿಗಳು ರೂ.	615,67,79,021-00
	ಒಟ್ಟು ರೂ.	604,41,82,204-00
3	2016-17 ನೇ ಸಾಲಿಗೆ ಒಟ್ಟು ವೆಚ್ಚಗಳು ರೂ.	598,96,23,376-00
4	ದಿನಾಂಕ 31-3-2017 ಕ್ಕೆ ಅಂತಿಮ ಶಿಲ್ಕು ರೂ.	5,45,58,828-00

ದಿನಾಂಕ: 31.03.2017 ಕ್ಕೆ ಲೆಡ್ಜರ್ ಪುಸ್ತಕದ ಪ್ರಕಾರ ಹಾಗೂ ಬ್ಯಾಂಕ್ ಪಾಸ್ ಪುಸ್ತಕದಲ್ಲಿದ್ದಂತೆ ಅಂತಿಮ ಶಿಲ್ಕು ಈ ಕೆಳಕಂಡಂತಿದೆ.

1	ದಿನಾಂಕ 1-4-2016 ಕ್ಕೆ ಪ್ರಾರಂಭಿಕ ಶಿಲ್ಕು ರೂ.	(-)11,25,96,818-00
2	2016-17 ನೇ ಸಾಲಿಗೆ ಒಟ್ಟು ಸ್ವೀಕೃತಿಗಳು ರೂ.	865,73,42,963-00
	ಒಟ್ಟು ರೂ.	854,47,46,145-00

ಹಣಕಾಸು ನಿಯಂತ್ರಣಾಧಿಕಾರಿಯವರ ಕಛೇರಿಯಲ್ಲಿ ನಿರ್ವಹಿಸಲಾಗುತ್ತಿರುವ ಬ್ಯಾಂಕ್ ಖಾತೆಗಳ 2016-17ನೇ ಸಾಲಿನ ಆರ್ಥಿಕ ವಹಿವಾಟು ತೃಪ್ತಿಕರವಾಗಿರುತ್ತದೆ.

ಹಣಕಾಸಿನ ವಹಿವಾಟಿನ ದಾಖಲಾತಿಗಳನ್ನು ತೃಪ್ತಿಕರವಾಗಿ ನಿರ್ವಹಿಸಲಾಗಿದೆ. ಲೆಡ್ಜರ್ ಅಂತಿಮ ಶಿಲ್ಕು ಮತ್ತು ಬ್ಯಾಂಕ್ ಪಾಸ್ ಪುಸ್ತಕದ ಅಂತಿಮ ಶಿಲ್ಕು ಸಮನ್ವಯಗೊಳಿಸಿ ತಾಳೆ ಮಾಡಲಾಗಿದೆ.

3	2016-17 ನೇ ಸಾಲಿಗೆ ಒಟ್ಟು ವೆಚ್ಚಗಳು ರೂ.	849,01,87,317-00
4	ದಿನಾಂಕ 31-3-2017 ಕ್ಕೆ ಅಂತಿಮ ಶಿಲ್ಕು ರೂ.	5,45,58,828-00

ವಾರ್ಷಿಕ ಲೆಕ್ಕಪತ್ರಗಳು ಮತ್ತು ಲೆಡ್ಜರ್ ಪುಸ್ತಕದ ನಡುವೆ ಸ್ವೀಕೃತಿ ಮತ್ತು ಪಾವತಿ ಮೊತ್ತಗಳಲ್ಲಿ ಕಂಡುಬಂದಿರುವ ವ್ಯತ್ಯಾಸಕ್ಕೆ ವಿವರಣೆ ನೀಡಿರುವುದಿಲ್ಲ.

4. ಸ್ವೀಕೃತಿ ಮತ್ತು ಪಾವತಿ ಖಾತೆಗಳ ವಿವರಗಳು:

ಕೃಷಿ ವಿಶ್ವವಿದ್ಯಾಲಯ ಬೆಂಗಳೂರು ಸಂಸ್ಥೆಯಲ್ಲಿ ಒಟ್ಟು ಎಷ್ಟು ಸಂಖ್ಯೆಯ ಬ್ಯಾಂಕ್ ಖಾತೆಗಳನ್ನು ಯಾರ ಹೆಸರಿನಲ್ಲಿ ತೆರೆಯಲಾಗಿದೆ? ಹಾಗೂ ಆರಂಭಿಸಿದ ಬ್ಯಾಂಕ್ ಖಾತೆಗಳಲ್ಲಿ ಎಷ್ಟು ಸಂಖ್ಯೆಯ ಬ್ಯಾಂಕ್ ಖಾತೆಗಳು ಕೃಷಿ ವಿಶ್ವವಿದ್ಯಾಲಯ ಸ್ವೀಕೃತಿ ಮತ್ತು ಪಾವತಿಯ ಖಾತೆಗಳಾಗಿದೆಯೆಂಬುದರ ವಿವರವನ್ನು ಲೆಕ್ಕತನಿಖೆಗೆ ನೀಡುವಂತೆ ಲೆಕ್ಕ ವಿಚಾರಣಾ ಪತ್ರ ಸಂಖ್ಯೆ 08 ನ್ನು ನೀಡಲಾಗಿತ್ತು. ಇದಕ್ಕೆ ನೀಡಿರುವ ಅನುಸರಣಾ ವರದಿಯ ಪ್ರಕಾರವಾಗಿ 2016-17 ನೇ ಸಾಲಿನಲ್ಲಿ 30 ಬ್ಯಾಂಕ್ ಖಾತೆಗಳನ್ನು ಹಣಕಾಸು ನಿಯಂತ್ರಣಾಧಿಕಾರಿಗಳು ಕೃಷಿ ವಿಶ್ವ ವಿದ್ಯಾಲಯರವರ ಹೆಸರಿನಲ್ಲಿ ತೆರೆಯಲಾಗಿದ್ದು, ಅವುಗಳಲ್ಲಿ 18 ಬ್ಯಾಂಕ್ ಖಾತೆಗಳು ಸ್ವೀಕೃತಿ ಖಾತೆಗಳಾಗಿ ಉಳಿಕೆ 12 ಬ್ಯಾಂಕ್ ಖಾತೆಗಳು ಪಾವತಿ ಖಾತೆಗಳಾಗಿ ನಿರ್ವಹಿಸಲಾಗುತ್ತಿದೆಯೆಂಬುದಾಗಿ ತಿಳಿಸಿದೆ. ಬ್ಯಾಂಕ್ ಖಾತೆಗಳ ವಿವರವನ್ನು ಅನುಬಂಧ-3A ಹಾಗೂ 3B ರಲ್ಲಿ ನೀಡಿದೆ.

5. ವ್ಯವಹಾರಕ್ಕೆ ಬಳಸದ ಬ್ಯಾಂಕ್ ಖಾತೆಗಳ ವಿವರಗಳು(Inactive bank A/c)

ಕೃಷಿ ವಿಶ್ವವಿದ್ಯಾಲಯದ ವಿವಿಧ ಮೂಲಗಳಿಂದ ಅನುದಾನ ನಿರೀಕ್ಷಿಸಿ ಬಂದಂತಹ ಮೊಬಲಗನ್ನು ಜಮೆ ಮಾಡಲು ಅನೇಕ ಸ್ವೀಕೃತಿ ಉದ್ದೇಶ ಕೋರಿರುವ ಬ್ಯಾಂಕ್ ಖಾತೆಗಳನ್ನು ತೆರೆಯಲಾಗಿದೆ. ಆದರೆ ಇಂತಹ ವಿವಿಧ ಖಾತೆಗಳಲ್ಲಿ ಕೆಲವು ಬ್ಯಾಂಕ್ ಖಾತೆಗಳು ಬಹಳ ದೀರ್ಘಕಾಲದಿಂದಲೂ ಯಾವುದೇ ವ್ಯವಹಾರ ನಡೆಸದೆ ಹಾಗೆಯೇ ಮುಂದುವರೆಸಿಕೊಂಡು ಬರಲಾಗುತ್ತಿದೆ. ಇಂತಹ ಬ್ಯಾಂಕ್ ಖಾತೆಗಳ

ಸ್ವೀಕೃತಿ ಮತ್ತು ಪಾವತಿ ಖಾತೆಗಳನ್ನು ಉದ್ದೇಶಿತ ಕಾರ್ಯಗಳಿಗೆ ಸಮರ್ಪಕವಾಗಿ ಬಳಸಿಕೊಳ್ಳಲಾಗಿದೆ.

ವ್ಯವಹಾರಕ್ಕೆ ಬಳಸದ 5 ಬ್ಯಾಂಕ್ ಖಾತೆಗಳನ್ನು ಮುಕ್ತಾಯಗೊಳಿಸಲಾಗಿದ್ದು ವಿವರ ಈ ಕೆಳಕಂಡಂತಿದೆ.

ಕ್ರ. ಸಂ	ಅಕೌಂಟ್ ಸಂ	ಹೆಸರು
1.	6691	Watershed project

ವಿವರ ಈ ಕೆಳಗಿನಂತಿದೆ:

- 1) ಎಸ್.ಬಿ.ಖಾತೆ ಸಂಖ್ಯೆ 13829 (Commercialization of Technologies)
- 2) ಎಸ್.ಬಿ.ಖಾತೆ ಸಂಖ್ಯೆ 6691 (DPAP watershed)
- 3) ಎಸ್.ಬಿ.ಖಾತೆ ಸಂಖ್ಯೆ 6190 (Development & strengthening SAU's)
- 4) ಎಸ್.ಬಿ.ಖಾತೆ ಸಂಖ್ಯೆ 8229 (District Treasury , Bengaluru)

ಎಸ್.ಬಿ.ಖಾತೆ ಸಂಖ್ಯೆ 8229ಯ ವ್ಯವಹಾರವು 2002 ನೇ ವರ್ಷದಲ್ಲಿಯೇ ಸ್ಥಗಿತಗೊಂಡಿದ್ದು ಪ್ರತಿ ಸಾಲಿನಲ್ಲಿಯೂ ಒಂದೇ ಮೊತ್ತವನ್ನು ಆರಂಭಿಕ ಶಿಲ್ಕು & ಮುಕ್ತಾಯ ಶಿಲ್ಕುಗಳಾಗಿ 2016-17ನೇ ಸಾಲಿನವರೆಗೂ ಲೆಡ್ಜರ್ ಅಕೌಂಟಿನಲ್ಲಿ ದಾಖಲಿಸಲಾಗಿದೆ.

ಮೇಲ್ಕಂಡ ಬ್ಯಾಂಕ್ ಖಾತೆಗಳು ನಿಷ್ಕ್ರಿಯವಾದ (Inactive) ಸ್ಥಿತಿ ತಲುಪಿರುವ ಬಗ್ಗೆ ಖಾತರಿಪಡಿಸಿಕೊಂಡಿದ್ದು ಹಿಂದಿನ ಲೆಕ್ಕ ಪರಿಶೋಧನೆಯಲ್ಲಿಯೂ ತಿಳಿಸಲಾಗಿತ್ತು. ಈ ವರ್ಷವೂ ಯಾವುದೇ ಕ್ರಮ ತೆಗೆದುಕೊಳ್ಳದ ಕಾರಣ, ಸದರಿ ಲೆಕ್ಕ ಖಾತೆಗಳನ್ನು ಮುಕ್ತಾಯಗೊಳಿಸಲು/ಸ್ಥಗಿತಗೊಳಿಸಲು ಸೂಕ್ತ ಕ್ರಮ ಕೈಗೊಳ್ಳಲು ಲೆಕ್ಕಪರಿಶೀಲನೆಯಲ್ಲಿ ಅಭಿಪ್ರಾಯ ಪಡಲಾಗಿದೆ.

6. ವಾರ್ಷಿಕ ಲೆಕ್ಕ ಪತ್ರಗಳಲ್ಲಿ ಕೃವಿವಿಯ ಖಾತೆಗಳ ವಿವರ ಅಪೂರ್ಣವಾಗಿರುವುದು.

2016-17ನೇ ಸಾಲಿನ ವಾರ್ಷಿಕ ಲೆಕ್ಕ ಪತ್ರಗಳಲ್ಲಿ ಕೇವಲ 30 ಖಾತೆಗಳ ವಹಿವಾಟನ್ನು ನಮೂದಿಸಲಾಗಿದ್ದು, ಕೃವಿವಿಯ ಇತರ ಘಟಕಗಳಲ್ಲಿ ಹಣಕಾಸಿನ ವಹಿವಾಟಿಗಾಗಿ ಒಟ್ಟು 116 ಖಾತೆಗಳು ಚಾಲ್ತಿಯಲ್ಲಿದ್ದು, ಸದರಿ ಖಾತೆಗಳ ಆರಂಭಿಕ ಶಿಲ್ಕು, ಸ್ವೀಕೃತಿ ವೆಚ್ಚ ಹಾಗೂ ಅಂತಿಮ ಶಿಲ್ಕು ವಾರ್ಷಿಕ ಲೆಕ್ಕ ಪತ್ರಗಳಲ್ಲಿ

2.	6190	Development of Strengthening of SAU's
3.	5848	PMS Relief fund
4.	13198	Purse programme
5.	6404	Compensation for lands

ಹಣಕಾಸು ನಿಯಂತ್ರಣಾಧಿಕಾರಿಯವರ ಕಛೇರಿಯಲ್ಲಿ ನಿರ್ವಹಿಸಲಾಗುತ್ತಿರುವ ಖಾತೆಗಳ ಆರ್ಥಿಕ ವಹಿವಾಟಿನ ವಿವರಗಳನ್ನು ವಾರ್ಷಿಕ ಲೆಕ್ಕ ಪತ್ರದಲ್ಲಿ ನಮೂದಿಸಲಾಗಿದ್ದು, 2017-18ನೇ ಸಾಲಿನಲ್ಲಿ ದ್ವಿನಮೂದು ಪದ್ಧತಿಯ ಅಳವಡಿಕೆಯೊಂದಿಗೆ ಕೃಷಿ ವಿಶ್ವವಿದ್ಯಾನಿಲಯದ ಬಟವಾಡೆ ಅಧಿಕಾರಿಗಳು

ಬಿಂಬಿತವಾಗಿರುವುದಿಲ್ಲ. ಆದ್ದರಿಂದ ಇದು ಆಸ್ತಿಗಳ ಕುಗ್ಗಿಸುವಿಕೆಗೆ ಕಾರಣವಾಗಿರುತ್ತದೆ. 5001 ಚಾಲ್ತಿ ಖಾತೆಯಿಂದ ವಿವಿಧ ಘಟಕಗಳಿಗೆ ವರ್ಗಾವಣೆ ಹಾಗೂ ಸ್ವೀಕೃತಿಗಾಗಿ 116 ಖಾತೆಗಳು ಚಾಲ್ತಿಯಲ್ಲಿದ್ದು ವಿವರಗಳನ್ನು ಅನುಬಂಧ 4 ರಲ್ಲಿ ನೀಡಲಾಗಿದೆ.

7. ರದ್ದುಗೊಳಿಸಿದ ಮತ್ತು ಅದಕ್ಕೆ ಪೂರಕವಾಗಿ ನೀಡಿದ ಹೊಸ ಚೆಕ್ಯುಗಳ ವಿವರ:

ಸದರಿ ಕಛೇರಿಯಲ್ಲಿ ಚೆಕ್ ಶಾಖೆಯಲ್ಲಿ 2016-17 ನೇ ಸಾಲಿಗೆ ಸಂಬಂಧಿಸಿದಂತೆ ರದ್ದುಗೊಳಿಸಿದ ಚೆಕ್ಯುಗಳ ವಿವರ ಮತ್ತು ಅದಕ್ಕೆ ಪೂರಕವಾಗಿ ಬರೆದು ನೀಡಿದ ಹೊಸ ಚೆಕ್ಯುಗಳ ವಿವರ ಹಾಗೂ ಅಂತಹ ಚೆಕ್ಯುಗಳ ವಿವರವನ್ನು ನಗದು ಪುಸ್ತಕದಲ್ಲಿ ದಾಖಲಿಸಿದ ಮಾಹಿತಿಯನ್ನು ಮತ್ತು ರದ್ದುಪಡಿಸಿದ ಚೆಕ್ಯುಗಳ ಭೌತಿಕ ಪರಿಶೀಲನೆಗೆ ಹಾಜರುಪಡಿಸುವಂತೆ ಲೆಕ್ಕ ವಿಚಾರಣಾ ಪತ್ರಸಂಖ್ಯೆ 06ಅನ್ನು ನೀಡಲಾಗಿತ್ತು. ಅದರಂತೆ ಚೆಕ್ ಶಾಖೆಯ ಮುಖ್ಯಸ್ಥರು ಒದಗಿಸಿದ ವಿವರಗಳನ್ನು ಪರಿಶೀಲಿಸಿದ್ದು ರದ್ದುಪಡಿಸಿದ ಚೆಕ್ ಸಂಖ್ಯೆ/ದಿನಾಂಕ/ಮೊತ್ತ ಮತ್ತು ಹೊಸದಾಗಿ ನೀಡಿದ ಚೆಕ್ ಸಂಖ್ಯೆ/ದಿನಾಂಕದ ಮಾಹಿತಿಯನ್ನು ಪರಿಶೀಲಿಸಿದೆ. ಚೆಕ್ಯುಗಳ ವಿವರವನ್ನು ಅನುಬಂಧ-5 ರಲ್ಲಿ ನೀಡಲಾಗಿದೆ. ಇದರನ್ವಯ ಒಟ್ಟು ಮೊತ್ತ ರೂ. 1,48,802/- ಗಳಾಗಿರುತ್ತದೆ.

8. ಸ್ವೀಕೃತಿ ಮತ್ತು ವೆಚ್ಚಗಳ ವಿವರಗಳು:-

ಕೃಷಿ ವಿಶ್ವವಿದ್ಯಾಲಯದ ಹಣಕಾಸು ನಿಯಂತ್ರಣಾಧಿಕಾರಿಗಳು ಲೆಕ್ಕಪರಿಶೋಧನೆಗೆ ಸಲ್ಲಿಸಿರುವ ವಾರ್ಷಿಕ ಲೆಕ್ಕಪತ್ರಗಳನ್ನು ಆಧರಿಸಿ ವಿಶ್ವವಿದ್ಯಾಲಯದ 2016-17ನೇ ಸಾಲಿನ ಹಣಕಾಸು ಪರಿಸ್ಥಿತಿಯನ್ನು ಈ ಕೆಳಕಂಡಂತೆ ತಯಾರಿಸಿ ದಾಖಲಿಸಿದೆ.

ಕ್ರ.ಸಂ	ಅನುದಾನಗಳ ವಿವರ	ಮೊತ್ತ ರೂಗಳಲ್ಲಿ	ಕ್ರ.ಸಂ	ವೆಚ್ಚಗಳ ವಿವರಗಳು	ಮೊತ್ತ ರೂಗಳಲ್ಲಿ
ಎ	ಯೋಜನೇತರ ಅನುದಾನ(Non plan)		ಎ	ಯೋಜನೇತರ ವೆಚ್ಚ(Non plan)	
1	ಬ್ಯಾಂಕ್ ಗ್ರಾಂಟ್ಸ್	184,26,00,000	1	ನಿರ್ದೇಶನ	91,26,07,209

ನಿರ್ವಹಿಸುತ್ತಿರುವ ಖಾತೆಗಳ ಅರ್ಥಿಕ ವಹಿವಾಟಿನ ವಿವರಗಳನ್ನು ಲೆಕ್ಕ ಪತ್ರದಲ್ಲಿ ನಮೂದಿಸಲಾಗುವುದು.

ರದ್ದುಗೊಳಿಸಿದ ಚೆಕ್ಯುಗಳಿಗೆ ಪೂರಕವಾಗಿ ನೀಡಿದ ಹೊಸ ಚೆಕ್ಯುಗಳ ವಿವರಗಳನ್ನು ತೃಪ್ತಿಕರವಾಗಿ ದಾಖಲಿಸಲಾಗಿದೆ.

ಸ್ವೀಕೃತಿ ಮತ್ತು ವೆಚ್ಚಗಳ ವಿವರಗಳನ್ನು ತೃಪ್ತಿಕರವಾಗಿ ದಾಖಲಿಸಲಾಗಿದೆ.

2	ಭೂ ಪರಿಹಾರ	--	2	ಬೋಧನೆ	60,98,20,769
3	ಆಂತರಿಕ ಆದಾಯಗಳು	34,52,79,082	3	ಸಂಶೋಧನೆ	20,74,88,114
			4	ವಿಸ್ತರಣೆ	7,25,99,810
ಬಿ	ಅಭಿವೃದ್ಧಿ ಅನುದಾನ(plan)		ಬಿ	ಯೋಜನೆ(plan)	
4	ಕೃಷಿ ಶಿಕ್ಷಣ	21,10,00,000	5	ಕೃಷಿ ಶಿಕ್ಷಣ	32,65,08,355
5	RAWE Stipend	50,10,000			
6	SCP/TSP	8,16,10,000	6	SCP/TSP	6,67,87,264
7	NABARD	4,77,00,000	7	NABARD	4,27,21,183
8	ಕೃಷಿ ಸಂಶೋಧನೆ	26,00,00,000	8	ಎ) ಕೃಷಿ ಸಂಶೋಧನೆ	27,01,04,184
9	ರಾಜ್ಯ ಅಡ್ ಹಾಕ್ ಅನುದಾನ	8,09,36,818	9	State Adhoc Scheme	11,50,38,577
10	ಆರ್.ಕೆ.ವಿ.ವ್ಯಯೋಜನೆ	1,15,00,000	10	ಆರ್.ಕೆ.ವಿ.ವ್ಯಯೋಜನೆ	--
11	ಭಾರತ ಸರ್ಕಾರದ ಅನುದಾನ	12,31,21,056	11	ಭಾರತ ಸರ್ಕಾರದ ಪ್ರಾಯೋಜಿತ ಯೋಜನಾ ವೆಚ್ಚ	13,66,98,691
12	ICAR ನವದೆಹಲಿ ಅನುದಾನ a) co- ordinated Research project 100% b) co- ordinated Research project 75% c) A.I.C.B.P. ಸ್ವೀಕೃತಿ d) ಕೃಷಿ ವಿಶ್ವವಿದ್ಯಾಲಯ ಯ ಸ್ಥಾಪನೆ & ಅಭಿವೃದ್ಧಿ	15,39,81,168 7,69,90,584 1,28,445 11,28,78,150	12	ICAR ನವದೆಹಲಿ ಅನುದಾನ a) project 100% b) project 75% c) ಕೃಷಿ ವಿಶ್ವವಿದ್ಯಾಲಯ ಯ ಸ್ಥಾಪನೆ & ಅಭಿವೃದ್ಧಿ	13,23,09,051 13,35,70,346 1,45,77,625
13	ಇತರೆ ಪ್ರಾಯೋಜಿತ ಯೋಜನೆಗಳು	6,85,15,597		ಇತರೆ ಸಂಸ್ಥೆಗಳ ಪ್ರಾಯೋಜಿತ ಯೋಜನೆಗಳು	2,89,70,975
14	ಋಣ ಮತ್ತು ಲೆಕ್ಕಗಳು	35,76,91,720	12	ಋಣ ಮತ್ತು ಲೆಕ್ಕಗಳು	35,90,11,432

ಸ್ವೀಕೃತಿ ಮತ್ತು ವೆಚ್ಚಗಳ ವಿವರಗಳನ್ನು ತೃಪ್ತಿಕರವಾಗಿ ದಾಖಲಿಸಲಾಗಿದೆ.

Debt & suspense A/c Suspense (Salary deduction)		Debt & suspense A/c Suspense (Salary deduction)	
ಒಟ್ಟು ರೂ.	3,77,89,42,620	ಒಟ್ಟು ರೂ.	3,42,88,13,585

9. ಕೃಷಿ ವಿಶ್ವವಿದ್ಯಾಲಯ, ಜಿ.ಕೆ.ವಿ.ಕೆ. ಸಂಸ್ಥೆಯ ಸ್ವೀಕೃತಿ ಮತ್ತು ವೆಚ್ಚದ (3 ವರ್ಷಗಳು) ತುಲನಾತ್ಮಕ ಪಟ್ಟಿ:-

ಕೃಷಿ ವಿಶ್ವವಿದ್ಯಾಲಯ ಜಿ.ಕೆ.ವಿ.ಕೆ. ಸಂಸ್ಥೆಯ ಆದಾಯ ಮತ್ತು ವೆಚ್ಚದ ವಿವರಗಳನ್ನು ಮೂರು ವರ್ಷಗಳಿಗೆ ಸಂಬಂಧಿಸಿದಂತೆ ಲಭಿಸಿರುವ ಮಾಹಿತಿಯ ತುಲನಾತ್ಮಕ ಪಟ್ಟಿಯ ಅನುಬಂಧ- 7 ರಲ್ಲಿ ನೀಡಲಾಗಿದೆ.

10. ವಾರ್ಷಿಕ ಲೆಕ್ಕಪತ್ರಗಳನ್ನು ಪರಿಶೀಲಿಸಿದಾಗ ಕಂಡು ಬಂದ ಲೋಪದೋಷಗಳು:-

ಕೃಷಿ ವಿಶ್ವವಿದ್ಯಾಲಯದ 2016-17ನೇ ಸಾಲಿನ ವಾರ್ಷಿಕ ಲೆಕ್ಕಪತ್ರಗಳಿಗೆ ಸಂಬಂಧಿಸಿದಂತೆ ಆಸ್ತಿ ಮತ್ತು ದಾಯತ್ವಗಳ ತಃಖ್ತೆಯನ್ನು ಪರಿಶೀಲಿಸಿದಾಗ ಕೆಳಗೆ ವಿವರಿಸಿರುವ ಅಂಶಗಳು ಸದರಿ ತಃಖ್ತೆಯಲ್ಲಿ ಪ್ರತಿಬಿಂಬಿತವಾಗಿರುವುದಿಲ್ಲ.

- ವಾರ್ಷಿಕ ಲೆಕ್ಕ ಪತ್ರಗಳಿಗೆ ಪೂರಕ ಅನುಸೂಚಿಗಳನ್ನು ಹಾಜರುಪಡಿಸದ ಕಾರಣ ಆಸ್ತಿ ಮತ್ತು ಋಣ ತಃಖ್ತೆಯಲ್ಲಿ ವಿಶ್ವವಿದ್ಯಾಲಯದ ಆರ್ಥಿಕ ಪರಿಸ್ಥಿತಿಯ ನೈಜಚಿತ್ರಣ ಬಿಂಬಿತವಾಗಿದೆ ಎಂದು ದೃಢೀಕರಿಸಲು ಸಾಧ್ಯವಾಗಿರುವುದಿಲ್ಲ.
- 2015-16 ನೇ ಸಾಲಿನ ಮುಕ್ತಾಯದ ಶಿಲ್ಕು ವಿವರಗಳನ್ನು 2016-17ನೇ ಸಾಲಿನಲ್ಲಿ ಆರಂಭಿಕ ಶಿಲ್ಕು ಆಸ್ತಿ ಮತ್ತು ದಾಯತ್ವದ ತಃಖ್ತೆಯಲ್ಲಿ ತೋರಿಸಿರುವುದಿಲ್ಲ.
- ಕೃಷಿ ವಿಶ್ವವಿದ್ಯಾಲಯದ ಕಟ್ಟಡಗಳು/ ಪೀಠೋಪಕರಣಗಳು/ ಯಂತ್ರೋಪಕರಣಗಳು ಇದ್ದು ಇದಕ್ಕೆ ಪೂರಕವಾದಂತೆ ಸವಕಳಿ ದರವು (Depreciation) ದಾಯತ್ವದ ತಃಖ್ತೆಯಲ್ಲಿ ಪ್ರಸ್ತಾಪವಿರುವುದಿಲ್ಲ.
- ಆಸ್ತಿ ಮತ್ತು ಋಣ ತಃಖ್ತೆಯನ್ನು ನಿಗದಿತ ನಮೂನೆಯಲ್ಲಿ ತಯಾರಿಸಿರುವುದಿಲ್ಲ.
- ಅಮೂರ್ತ ಸ್ವತ್ತುಗಳು, ಗಣಕ ಯಂತ್ರಗಳು, ಬೌದ್ಧಿಕ ಆಸ್ತಿ ಹಕ್ಕುಗಳು (IPR) (Patents & Copyrights), ಈ-ಜರ್ನಲ್‌ಗಳು ಆಸ್ತಿ ಮತ್ತು ಋಣ

ಸ್ವೀಕೃತಿ ಮತ್ತು ವೆಚ್ಚಗಳ ವಿವರಗಳನ್ನು ತೃಪ್ತಿಕರವಾಗಿ ದಾಖಲಿಸಲಾಗಿದೆ

ವಾರ್ಷಿಕ ಲೆಕ್ಕ ಪತ್ರಗಳಲ್ಲಿ ಕಂಡು ಬಂದ ಲೋಪಗಳನ್ನು ಲೆಕ್ಕ ತನಿಖಾ ಸಲಹೆಯಂತೆ ಸರಿಪಡಿಸಿಕೊಳ್ಳಲಾಗಿರುತ್ತದೆ.

ವಾರ್ಷಿಕ ಲೆಕ್ಕ ಪತ್ರಗಳಿಗೆ ಅನುಸೂಚಿಗಳನ್ನು ಸಂಬಂಧಪಟ್ಟ ವಿಭಾಗಗಳಿಂದ ಪಡೆದು ನಿರ್ವಹಿಸಲಾಗಿದೆ.

2015-16ನೇ ಸಾಲಿನ ಮುಕ್ತಾಯದ ಶಿಲ್ಕುಗಳನ್ನು 2016-17ನೇ ಸಾಲಿನಲ್ಲಿ ಆರಂಭಿಕ ಶಿಲ್ಕನ್ನಾಗಿ ತೆಗೆದುಕೊಳ್ಳಲಾಗಿದೆ.

2017-18ನೇ ಸಾಲಿನಿಂದ ಲೆಕ್ಕ ಪತ್ರಗಳನ್ನು ದ್ವಿನಮೂದು ಪದ್ಧತಿಯಂತೆ ನಿರ್ವಹಿಸಲಾಗಿದ್ದು, ಕಟ್ಟಡಗಳು/ಪೀಠೋಪಕರಣಗಳು/ ಯಂತ್ರೋಪಕರಣಗಳ ಸವಕಳಿ ಮೌಲ್ಯವನ್ನು ದಾಯತ್ವ ತಃಖ್ತೆಯಲ್ಲಿ ದಾಖಲಿಸಲಾಗಿದೆ.

ಆಸ್ತಿ ಮತ್ತು ಋಣ ತಃಖ್ತೆಯನ್ನು ನಿಗದಿತ ನಮೂನೆಯಲ್ಲಿ ತಯಾರಿಸಲಾಗಿದೆ.

ಅಮೂರ್ತ ಸ್ವತ್ತುಗಳು, ಗಣಕಯಂತ್ರಗಳು, ಬೌದ್ಧಿಕ ಆಸ್ತಿ ಹಕ್ಕುಗಳು ಮತ್ತು ಜರ್ನಲ್ ಗಳನ್ನು ಆಸ್ತಿ ಮತ್ತು ಋಣ ತಃಖ್ತೆಯಲ್ಲಿ ದಾಖಲಿಸಲಾಗಿದೆ.

ತಖ್ತಿಯಲ್ಲಿ ಬಿಂಬಿತವಾಗಿರುವುದಿಲ್ಲ.

ಮೇಲ್ಕಂಡ ಅಂಶಗಳು 2016-17ನೇ ಸಾಲಿನ ವಾರ್ಷಿಕ ಲೆಕ್ಕಪತ್ರಗಳಲ್ಲಿ ಪ್ರತಿಬಿಂಬಿತವಾಗದಿರುವುದರಿಂದ ಸದರಿ ಲೆಕ್ಕಪತ್ರದ ಆಸ್ತಿ ಮತ್ತು ದಾಯತ್ವದ ತಃಖ್ತಿಯಲ್ಲಿ ನಮೂದಿಸಿರುವ ಅಂಕಿ-ಅಂಶಗಳ ನೈಜತೆಯನ್ನು ಲೆಕ್ಕಪರಿಶೋಧನೆಯಲ್ಲಿ ಒಪ್ಪಿಕೊಳ್ಳಲು ಸಾಧ್ಯವಿರುವುದಿಲ್ಲ.

11. ಬೀಜಗಳ ಮೌಲ್ಯಗಳನ್ನು ಹಾಗೂ ಪಶು ಸಂಪತ್ತು ಮೌಲ್ಯಗಳನ್ನು ಆರ್ಥಿಕ ಸ್ಥಿತಿ ಪಟ್ಟಿಯಲ್ಲಿ ಲೆಕ್ಕಕ್ಕೆ ತೆಗೆದು ಕೊಳ್ಳದಿರುವುದು:-

ಕೃಷಿ ವಿಶ್ವವಿದ್ಯಾಲಯದ ವಿವಿಧ ಘಟಕಗಳಲ್ಲಿ (ಕೃಷಿ ಸಂಶೋಧನಾ ಕೇಂದ್ರಗಳು/ರಾಷ್ಟ್ರೀಯ ಬೀಜ ಪ್ರಾಯೋಜನೆ/ಇತರೆ) ದಿನಾಂಕ: 31.03.2017ರ ಅಂತ್ಯದಲ್ಲಿ ದಾಖಲಾದಿರುವ ಬೀಜ/ಕಾಳುಗಳ ಮೊತ್ತ ರೂ.2,43,57,692/- ಹಾಗೂ ಘಾರಂಗಳಲ್ಲಿ ಪಶುಸಂಪತ್ತಿನ ಮೌಲ್ಯಗಳನ್ನು ವಾರ್ಷಿಕ ಲೆಕ್ಕಪತ್ರಗಳ ಅಡವೆ ಪತ್ರದಲ್ಲಿ (Balance Sheet) ಲೆಕ್ಕಕ್ಕೆ ತೆಗೆದುಕೊಳ್ಳದಿರುವುದರಿಂದ, ಆರ್ಥಿಕ ಸ್ಥಿತಿಯ ನೈಜತೆಯನ್ನು ಖಚಿತಪಡಿಸಲು ಲೆಕ್ಕಪರಿಶೋಧನೆಯಲ್ಲಿ ಸಾಧ್ಯವಿರುವುದಿಲ್ಲ. ಆದ್ದರಿಂದ ಸದರಿ ಮೊತ್ತವನ್ನು ಆಕ್ಷೇಪಣೆಯಲ್ಲಿಡಲಾಗಿದ್ದು, ಅನುಸರಣಾ ವರದಿಯಲ್ಲಿ ನೀಡಿದ ಉತ್ತರ ಸಮಂಜಸವಾಗಿಲ್ಲದ ಕಾರಣ ಕಂಡಿಕೆ ಯಥಾವತ್ತಾಗಿ ಮುಂದುವರೆದಿದೆ.

12. ವಿದ್ಯಾರ್ಥಿ ವೇತನದ ಖಾತೆಗಳ ವಿವರಗಳು ವಾರ್ಷಿಕ ಲೆಕ್ಕ ಪತ್ರಗಳಲ್ಲಿ ಬಿಂಬಿತವಾಗದಿರುವುದು:

ಕೃಷಿ ವಿಶ್ವವಿದ್ಯಾಲಯದ ಅಧೀನ ಕಾಲೇಜುಗಳು, ಬೆಂಗಳೂರು, ಹಾಸನ, ಮಂಡ್ಯ ಹಾಗೂ ಚಿಂತಾಮಣಿಯಲ್ಲಿದ್ದು ವಿದ್ಯಾರ್ಥಿವೇತನದ ವಹಿವಾಟುಗಳು ಪ್ರತ್ಯೇಕವಾಗಿ ವ್ಯವಹರಿಸಲ್ಪಡುತ್ತಿದೆ ಮತ್ತು ಈ ವಹಿವಾಟುಗಳು ವಾರ್ಷಿಕ ಲೆಕ್ಕ ಪತ್ರಗಳಲ್ಲಿ ಪ್ರದರ್ಶಿತವಾಗಿರುವುದಿಲ್ಲ. ವಿಶ್ವವಿದ್ಯಾಲಯ ವಿದ್ಯಾರ್ಥಿ ವೇತನ ಮೊತ್ತದ ವಿತರಣಾ

ಮೇಲಿನ ವಿವರಗಳನ್ನು ಮುಂದಿನ ಲೆಕ್ಕ ತನಿಖಾ ಸಮಯದಲ್ಲಿ ಪರಿಶೀಲಿಸಬಹುದಾಗಿದೆ.

ಕೃಷಿ ವಿಶ್ವವಿದ್ಯಾಲಯದ ಎಲ್ಲ ಅಂಗಸಂಸ್ಥೆಗಳಲ್ಲಿ ದಾಖಲಾದಿರುವ ಬೀಜಗಳು ಮತ್ತು ಪಶು ಸಂಪತ್ತಿನ ಮೌಲ್ಯಗಳನ್ನು 2017-18ನೇ ಸಾಲಿನಿಂದ ದ್ವಿನಮೂದು ಲೆಕ್ಕ ಪದ್ಧತಿಯಂತೆ ಆಸ್ತಿ ಮತ್ತು ಋಣ ತಃಖ್ತಿಯಲ್ಲಿ ದಾಖಲಿಸಲಾಗಿರುತ್ತದೆ. ಮುಂದಿನ ಲೆಕ್ಕ ತನಿಖಾ ಸಮಯದಲ್ಲಿ ವಿವರಗಳನ್ನು ಪರಿಶೀಲಿಸಬಹುದಾಗಿದೆ.

2017-18ನೇ ಸಾಲಿನಿಂದ ಕೃಷಿ ವಿಶ್ವವಿದ್ಯಾಲಯ ವಿವಿಧ ಶೈಕ್ಷಣಿಕ ಸಂಸ್ಥೆಗಳು ಸ್ವೀಕರಿಸಿದ ವಿದ್ಯಾರ್ಥಿ ವೇತನದ ವಿವರಗಳನ್ನು ವಾರ್ಷಿಕ ಲೆಕ್ಕ ಪತ್ರದಲ್ಲಿ ದಾಖಲಿಸಿಕೊಳ್ಳಲಾಗಿರುತ್ತದೆ. ಶೈಕ್ಷಣಿಕ ಸಂಸ್ಥೆಗಳು ವಿತರಣೆಯಾಗದ ವಿದ್ಯಾರ್ಥಿ ವೇತನದ ಮೊಬಲಗನ್ನು ಕೃಷಿ ವಿಶ್ವವಿದ್ಯಾಲಯದ ಚಾಲ್ತಿ ಖಾತೆಗೆ ಜಮಾ ಮಾಡಿದ್ದು, ಈ ಮೊಬಲಗನ್ನು ಸಂಬಂಧಪಟ್ಟ ಪ್ರಾಯೋಜಿತ ಸಂಸ್ಥೆಗೆ ಜಮಾ

ವಿವರಗಳನ್ನು ಅನುಬಂಧ-8ರಲ್ಲಿ ನೀಡಲಾಗಿದೆ.

ವಿತರಣೆಯಾಗದೆ ಉಳಿದಿರುವ ವಿದ್ಯಾರ್ಥಿ ವೇತನದ ಮೊತ್ತವನ್ನು ಸಂಬಂಧಪಟ್ಟ ಇಲಾಖೆಗೆ ಹಿಂದಿರುಗಿಸದೆ ಕೃಷಿ ವಿಶ್ವವಿದ್ಯಾಲಯದ ಚಾಲ್ತಿ ಖಾತೆಗೆ ಜಮೆ ಮಾಡಲಾಗಿರುತ್ತದೆ. ವಿದ್ಯಾರ್ಥಿ ವೇತನದ ಖಾತೆಗಳನ್ನು ಲೆಕ್ಕ ಸಮನ್ವಯಗೊಳಿಸಿ ವಿತರಣೆಯಾಗದೆ ಉಳಿದಿರುವ ಮೊತ್ತವನ್ನು ಸಂಬಂಧಪಟ್ಟ ಇಲಾಖೆಗೆ ಜಮೆ ಮಾಡಿ ವಿವರಗಳನ್ನು ಮುಂದಿನ ಲೆಕ್ಕ ಪರಿಶೋಧನೆಗೆ ಹಾಜರುಪಡಿಸಲು ಸೂಚಿಸಿದೆ. ಅಲ್ಲಿಯವರೆಗೂ (6,61,677+39,72,599=46,34,276) ರೂ.46,34,276/-ಗಳನ್ನು ಆಕ್ಷೇಪಣೆಯಿಲ್ಲದಂತೆ ಹಾಗೂ ಅನುಸರಣಾ ವರದಿಯಲ್ಲಿ ನೀಡಿದ ಉತ್ತರ ಸಮಂಜಸವಾಗಿಲ್ಲದ ಕಾರಣ ಕಂಡಿಕೆ ಯಥಾವತ್ತಾಗಿ ಮುಂದುವರೆದಿದೆ.

13. ಆವರ್ತಕ ನಿಧಿಯ ಅಂತಿಮ ಶಿಲ್ಕಿನಲ್ಲಿ ಕಂಡು ಬಂದ ವ್ಯತ್ಯಾಸ:

2016-17ನೇ ಸಾಲಿನ ವಾರ್ಷಿಕ ಲೆಕ್ಕ ಪತ್ರದ ಅಡವೇ ಪತ್ರದಲ್ಲಿ ರೂ.14,79,417/- ಗಳನ್ನು ತೋರಿಸಿದ್ದು, ಆವರ್ತಕ ನಿಧಿ ತಫ್ತಿಯಲ್ಲಿ ಅಂತಿಮ ಶಿಲ್ಕು ರೂ.5,72,18,606/- ಗಳಿದ್ದು ವ್ಯತ್ಯಾಸ ರೂ.5,57,39,189/-ಗಳನ್ನು ಗಣನೆಗೆ ತೆಗೆದುಕೊಳ್ಳದಿರುವ ಬಗ್ಗೆ ವಿಚಾರಣಾ ಪತ್ರ ಸಂಖ್ಯೆ 83 ವಿವರಣೆಯನ್ನು ಕೇಳಲಾಗಿತ್ತು ಮತ್ತು ಅದಕ್ಕೆ ಸ್ಪಷ್ಟೀಕರಣ ನೀಡಿರುವುದಿಲ್ಲ. ಸದರಿ ಮೊತ್ತವನ್ನು ಆಕ್ಷೇಪಣೆಯಿಲ್ಲದಂತೆ ಹಾಗೂ ಅನುಸರಣಾ ವರದಿಯಲ್ಲಿ ನೀಡಿದ ಉತ್ತರ ಸಮಂಜಸವಾಗಿಲ್ಲದ ಕಾರಣ ಕಂಡಿಕೆ ಯಥಾವತ್ತಾಗಿ ಮುಂದುವರೆದಿದೆ.

ಮಾಡಲು ಅಥವಾ ಸದರಿ ಸಂಸ್ಥೆಗಳ ಸಲಹೆಯಂತೆ, ವಿತರಣೆಯಾಗದೆ ವಿದ್ಯಾರ್ಥಿ ವೇತನದ ಮೊಬಲಗನ್ನು ಬಳಸಲು ಕ್ರಮ ಕೈಗೊಳ್ಳಲಾಗುವುದು. ಈ ಬಗ್ಗೆ ವಿವರಗಳನ್ನು ಮುಂದಿನ ಲೆಕ್ಕ ತನಿಖಾ ಸಮಯದಲ್ಲಿ ಒದಗಿಸಲಾಗುವುದು.

2016-17ನೇ ಸಾಲಿನ ಅಥಾವೆ ಪತ್ರಿಕೆಯ ಆಸ್ತಿ ವಿಭಾಗದಲ್ಲಿ ಆವರ್ತಕ ನಿಧಿಯ ಮೊಬಲಗು ರೂ.14,79,417/- ದಾಖಲಾಗಿದ್ದು ಈ ಮೊಬಲಗು ವಿವಿಧ ಬಟವಾಡೆ ಅಧಿಕಾರಿಗಳಿಂದ ಕೃವಿವಿಗೆ ಸಂದಾಯವಾಗಬೇಕಾಗಿರುವ ಮೂಲಧನವಾಗಿರುತ್ತದೆ. ಕೃಷಿ ವಿಶ್ವವಿದ್ಯಾಲಯ ವಿವಿಧ ಬಟವಾಡೆ ಅಧಿಕಾರಿಗಳು ಹೊಂದಿರುವ ಆವರ್ತಕ ನಿಧಿಯ ಮೊಬಲಗು ರೂ.5,72,18,606/- ಆವರ್ತಕ ನಿಧಿಯ ತಫ್ತಿಯಲ್ಲಿ ತೋರಿಸಲಾಗಿದೆ. ಇದರಲ್ಲಿ ಕೃಷಿ ವಿಶ್ವವಿದ್ಯಾಲಯಕ್ಕೆ ಸಂದಾಯವಾಗಬೇಕಾಗಿರುವ ಮೂಲಧನ ರೂ.14,79,417/- ಮತ್ತು ಆವರ್ತಕ ನಿಧಿಯಿಂದ ಗಳಿಸಿದ ಲಾಭದ ಮೊಬಲಗು ರೂ.5,57,39,189/- ಸೇರಿರುತ್ತದೆ. ಇದರಲ್ಲಿ ಯಾವುದೇ ವ್ಯತ್ಯಾಸವಿರುವುದಿಲ್ಲ ಆದರೆ ವಿವಿಧ ಬಟವಾಡೆ ಅಧಿಕಾರಿಗಳು ಹೊಂದಿರುವ ಆವರ್ತಕ ನಿಧಿಯ ಮೊಬಲಗನ್ನು ಅಥಾವೆ ಪತ್ರಿಕೆಯಲ್ಲಿ ದಾಖಲಿಸಲಾಗುತ್ತಿಲ್ಲ. 2017-18ನೇ

14. ಖಾಯಂ ಮುಂಗಡ ಅಂತಿಮ ಶಿಲ್ಕಿನಲ್ಲಿ ಕಂಡು ಬಂದ ವ್ಯತ್ಯಾಸ

2016-17ನೇ ಸಾಲಿನ ವಾರ್ಷಿಕ ಲೆಕ್ಕ ಪತ್ರದ ಅಡವೇ ಪತ್ರದಲ್ಲಿ ಖಾಯಂ ಮುಂಗಡ ಅಂತಿಮ ಶಿಲ್ಕು ರೂ.49,78,031/- ತೋರಿಸಿದ್ದು ಖಾಯಂ ಮುಂಗಡದ ತಖ್ತೆ (Annexure iii of Annual Accounts) ಅಲ್ಲಿ ಅಂತಿಮ ಶಿಲ್ಕು ರೂ.79,82,369/- ಇದ್ದು ವ್ಯತ್ಯಾಸ ರೂ.30,04,338/-ಗಳು ಕಂಡು ಬಂದಿದ್ದು, ಈ ವ್ಯತ್ಯಾಸಕ್ಕೆ ವಿಚಾರಣಾ ಪತ್ರ ಸಂಖ್ಯೆ 84ರಲ್ಲಿ ವಿವರಣೆಯನ್ನು ಕೋರಲಾಗಿತ್ತು. ಈವರೆವಿಗೂ ಸ್ಪಷ್ಟೀಕರಣ ನೀಡಿರುವುದಿಲ್ಲ. ಆದ್ದರಿಂದ ಸದರಿ ಮೊತ್ತವನ್ನು ಆಕ್ಷೇಪಣೆಯಲ್ಲಿಡಲಾಗಿದೆ ಹಾಗೂ ಅನುಸರಣಾ ವರದಿಯಲ್ಲಿ ನೀಡಿದ ಉತ್ತರ ಸಮಂಜಸವಾಗಿಲ್ಲದ ಕಾರಣ ಕಂಡಿಕೆ ಯಥಾವತ್ತಾಗಿ ಮುಂದುವರೆದಿದೆ.

15. ಸಾಮಾನ್ಯ ಭವಿಷ್ಯ ನಿಧಿಯ ವಹಿವಾಟಿನ ವಿವರಗಳು:- (ಜಿ.ಪಿ.ಎಫ್.)

ಎ. 2016-17ನೇ ಸಾಲಿಗೆ ಸಾಮಾನ್ಯ ಭವಿಷ್ಯ ನಿಧಿಯ ಹಣಕಾಸಿನ ವಹಿವಾಟು ಈ ಕೆಳಗಿನಂತಿದೆ.

1	ದಿನಾಂಕ 1-4-2016 ಕ್ಕೆ ಪ್ರಾರಂಭಿಕ ಶಿಲ್ಕು ರೂ.	65,50,77,187.00
2	2016-17 ನೇ ಸಾಲಿಗೆ ಒಟ್ಟು ಸ್ವೀಕೃತಿಗಳು ರೂ.	11,07,48,728.33
	ಒಟ್ಟು ರೂ.	76,58,25,915.33
3	2016-17 ನೇ ಸಾಲಿಗೆ ಒಟ್ಟು ವೆಚ್ಚಗಳು ರೂ.	12,05,44,932.00
4	ದಿನಾಂಕ 31-3-2017 ಕ್ಕೆ ಅಂತಿಮ ಶಿಲ್ಕು ರೂ.	64,52,80,983.33

ಸಾಲಿನಿಂದ ದ್ವಿನಮೂದು ಪದ್ಧತಿಯಲ್ಲಿ ಲೆಕ್ಕ ಪತ್ರಗಳನ್ನು ನಿರ್ವಹಿಸಲಾಗುವುದರಿಂದ ಆವರ್ತಕ ನಿಧಿಯ ಎಲ್ಲ ಆರ್ಥಿಕ ವ್ಯವಹಾರಗಳನ್ನು (ವಿವಿಧ ಬಟವಾಡೆ ಅಧಿಕಾರಿಗಳು ಹೊಂದಿರುವ ಆವರ್ತಕ ನಿಧಿಯ ಮೊಬಲಗು ಸಹಿತ) ಅಥಾವೆ ಪತ್ರಿಕೆಯಲ್ಲಿ ದಾಖಲಿಸಲಾಗಿದೆ.

2016-17ನೇ ಸಾಲಿನ ವಾರ್ಷಿಕ ಲೆಕ್ಕ ಪತ್ರದ ಅಡವೇ ಪತ್ರದಲ್ಲಿ ಖಾಯಂ ಮುಂಗಡದ ಅಂತಿಮ ಶಿಲ್ಕು ರೂ.49,78,031-00 ಇರುತ್ತದೆ. ಸದರಿ ಲೆಕ್ಕಪತ್ರಗಳನ್ನು ಪರಿಶೀಲಿಸಿದಾಗ Annexure-3 ರಲ್ಲಿ ತಿಳಿಸಿರುವಂತೆ ರೂ.79,82,369/- ಕಂಡು ಬಂದಿರುವುದಿಲ್ಲ ಹಾಗೂ ಸದರಿ ಲೆಕ್ಕ ಪತ್ರದಲ್ಲಿ ಯಾವುದೇ ವ್ಯತ್ಯಾಸವು ಕಂಡು ಬಂದಿರುವುದಿಲ್ಲ. ಅಂತಿಮ ಶಿಲ್ಕು ರೂ.49,78,031/- ಸರಿಯಾಗಿರುತ್ತದೆ. ಈ ವಿವರಗಳನ್ನು ಮುಂದಿನ ಲೆಕ್ಕ ತನಿಖಾ ಸಮಯದಲ್ಲಿ ಪರಿಶೀಲಿಸಬಹುದಾಗಿದೆ.

ಭವಿಷ್ಯ ನಿಧಿಯ ಆರ್ಥಿಕ ವಹಿವಾಟಿನ ವಿವರಗಳು ತೃಪ್ತಿಕರವಾಗಿರುತ್ತದೆ.

ಬಿ. ದಿನಾಂಕ: 01.04.2016 ರಂದಿನ ಪ್ರಾರಂಭಿಕ ಶಿಲ್ಕಿನ ವಿವರಗಳು:-

1.	ನಿಶ್ಚಿತ ಠೇವಣಿಗಳು	55,53,32,673.05
2	ಗೃಹ ನಿರ್ಮಾಣ/ ವಾಹನ ಖರೀದಿಗೆ ನೀಡಿದ ಮುಂಗಡಗಳಿಂದ ಬರಬೇಕಾದ ಬಾಕಿ.	9,08,05,816.00
3	ಬ್ಯಾಂಕಿನಲ್ಲಿರುವ ಮೊತ್ತ	89,38,697.95
	ಒಟ್ಟು ರೂ.	65,50,77,187.00

ಸಿ. ದಿನಾಂಕ: 31.03.2017ಕ್ಕೆ ಅಂತಿಮ ಶಿಲ್ಕಿನ ವಿವರಗಳು:-

1.	ನಿಶ್ಚಿತ ಠೇವಣಿಗಳು	55,53,32,673.05
2	ಗೃಹ ನಿರ್ಮಾಣ/ ವಾಹನ ಖರೀದಿಗೆ ನೀಡಿದ ಮುಂಗಡಗಳಿಂದ ಬರಬೇಕಾದ ಬಾಕಿ.	8,60,09,261.00
3.	ಬ್ಯಾಂಕಿನಲ್ಲಿರುವ ಮೊತ್ತ	55,39,049.28
	ಒಟ್ಟು ರೂ.	64,52,80,983.33

ಭವಿಷ್ಯ ನಿಧಿಯ ಆರ್ಥಿಕ ವಹಿವಾಟಿನ ವಿವರಗಳು ತೃಪ್ತಿಕರವಾಗಿರುತ್ತದೆ.

ಡಿ. 2016-17ನೇ ಸಾಲಿಗೆ ಸ್ವೀಕೃತಿಯ ವಿವರಗಳು:-

1.	ನಿಶ್ಚಿತ ಠೇವಣಿಯ ಮೇಲೆ ಬಂದ ಬಡ್ಡಿ ರೂ.	24,17,927- 33
2.	ಹೆಚ್.ಬಿ.ಎ/ಎಂ.ಸಿ.ಎ. ನಿಂದ ಬಡ್ಡಿ ರೂ.	1,44,96,067-00
3.	ಭವಿಷ್ಯ ನಿಧಿ ವಂತಿಗೆ ಮತ್ತು ಮುಂಗಡ ಮರುಪಾವತಿ ರೂ.	84,37,237-00
4.	ಪಿಂಚಣಿ ನಿಧಿಯಿಂದ ಭವಿಷ್ಯ ನಿಧಿಗೆ ಪಾವತಿ	50,00,000-00
5.	ಜಿ.ಎಸ್.ಎಲ್.ಐ ಇಂದ ವರ್ಗಾವಣೆಯಾಗಿರುವ ಮೊತ್ತ	3,97,485-00
6.	ಇತರೆ	12-00
	ಒಟ್ಟು ರೂ.	11,07,48,728-33

ಇ. 2016-17ನೇ ಸಾಲಿಗೆ ಪಾವತಿಗಳ ವಿವರಗಳು:-

1.	ತಾತ್ಕಾಲಿಕ ಮುಂಗಡ ರೂ.	3,74,10,154-00
2	ಭಾಗಶಃ ಅಂತಿಮ ಸೆಳೆತ ರೂ.	2,39,23,200-00
3	ಅಂತಿಮ ಪಾವತಿಗಳು ರೂ.	5,87,85,617-00
4	ಡಿ.ಡಿ. ಕಮಿಷನ್‌ಗಾಗಿ ಪಾವತಿ ರೂ.	3,016-00

5	ಭವಿಷ್ಯ ನಿಧಿಯಿಂದ ಪಿಂಚಣಿ ನಿಧಿಗೆ ಮರುಪಾವತಿ	25,460-00
6	ಜಿ.ಎಸ್.ಎಲ್.ಐ ಇಂದ ಮರುಪಾವತಿ	3,97,485-00
	ಒಟ್ಟು ರೂ.	12,05,44,932-00

16. ಉಪದಾನ ನಿಧಿಯ ವಹಿವಾಟಿನ ವಿವರಗಳು:-(Gratuity)

ಎ. 2016-17 ನೇ ಸಾಲಿಗೆ ಉಪದಾನ ನಿಧಿಯ ಹಣಕಾಸಿನ ವಹಿವಾಟು ಈಕೆಳಗಿನಂತಿದೆ.

1	ದಿನಾಂಕ 1-4-2016 ಕ್ಕೆ ಪ್ರಾರಂಭಿಕ ಶಿಲ್ಕು ರೂ.	38,67,917-14
2	2016-17 ನೇ ಸಾಲಿಗೆ ಒಟ್ಟು ಸ್ವೀಕೃತಿಗಳು ರೂ.	1,25,650-88
	ಒಟ್ಟು ರೂ.	39,93,568-02
3	2016-17 ನೇ ಸಾಲಿಗೆ ಒಟ್ಟು ವೆಚ್ಚಗಳು ರೂ.	--
4	ದಿನಾಂಕ 31-3-2017 ಕ್ಕೆ ಅಂತಿಮ ಶಿಲ್ಕು ರೂ.	39,93,568-02

ಬಿ. ದಿನಾಂಕ: 01.04.2016 ರಂದಿನ ಪ್ರಾರಂಭಿಕ ಶಿಲ್ಕಿನ ವಿವರಗಳು:-

1.	ನಿಶ್ಚಿತ ಠೇವಣಿಗಳು ರೂ.	36,57,363-80
2	ಬ್ಯಾಂಕಿನಲ್ಲಿರುವ ಮೊತ್ತ ರೂ.(ಎಸ್.ಬಿ.ಎಂ-2737101005544)	2,10,553-34
3	ಒಟ್ಟು ರೂ.	38,67,917-14

ಸಿ. ದಿನಾಂಕ: 31.03.2017ಕ್ಕೆ ಅಂತಿಮ ಶಿಲ್ಕಿನ ವಿವರಗಳು:-

1.	ನಿಶ್ಚಿತ ಠೇವಣಿಗಳು ರೂ.	37,08,500-80
2	ಬ್ಯಾಂಕಿನಲ್ಲಿರುವ ಅಂತಿಮ ಶಿಲ್ಕು ರೂ.	2,85,067-22
	ಒಟ್ಟು ರೂ.	39,93,568-02

ಡಿ. 2016-17 ನೇ ಸಾಲಿನ ಸ್ವೀಕೃತಿಯ ವಿವರಗಳು:-

1.	ನಿಶ್ಚಿತ ಠೇವಣಿಗಳಿಂದ ಬಂದ ಬಡ್ಡಿ ರೂ.	1,21,606-88
2.	ಡಿ.ಆರ್.ಇ/ಎಂ.ಆರ್.ಇ. ನೌಕರರ ಜಿ.ಪಿ.ಎಫ್.ವಂತಿಗೆ ರೂ.	4,044-00
	ಒಟ್ಟು ರೂ.	1,25,650-88

ಉಪದಾನ ನಿಧಿಯ ಆರ್ಥಿಕ ವಹಿವಾಟಿನ ವಿವರಗಳು ತೃಪ್ತಿಕರವಾಗಿರುತ್ತದೆ.

17. ಕುಟುಂಬ ಕಲ್ಯಾಣ ನಿಧಿಯ ವಹಿವಾಟಿನ ವಿವರಗಳು:-

ಎ. ಕೃಷಿ ವಿಶ್ವವಿದ್ಯಾಲಯದ ಕಾಯ್ದೆ 2010 ಕಲಂ 41 ರ ಪ್ರಕಾರ ಕುಟುಂಬ ಕಲ್ಯಾಣ ನಿಧಿ ಸ್ಥಾಪಿಸಲಾಗಿದ್ದು, ಸದರಿ ನಿಧಿಯ ಜಮೆ ಹಾಗೂ ಖರ್ಚಿನ ವಿವರ ಈ ಕೆಳಕಂಡಂತಿದೆ.

1	ದಿನಾಂಕ 1-4-2016 ಕ್ಕೆ ಪ್ರಾರಂಭಿಕ ಶಿಲ್ಕು ರೂ.	3,59,68,218-81
2	2016-17 ನೇ ಸಾಲಿಗೆ ಒಟ್ಟು ಸ್ವೀಕೃತಿಗಳು ರೂ.	18,58,900-00
	ಒಟ್ಟು ರೂ.	3,78,27,118-81
3	2016-17 ನೇ ಸಾಲಿಗೆ ಒಟ್ಟು ವೆಚ್ಚಗಳು ರೂ.	88,827-00
4	ದಿನಾಂಕ 31-3-2017 ಕ್ಕೆ ಅಂತಿಮ ಶಿಲ್ಕು ರೂ.	3,77,38,291-81

ಬಿ. ದಿನಾಂಕ: 01.04.2016 ರಂದಿನ ಪ್ರಾರಂಭಿಕ ಶಿಲ್ಕಿನ ವಿವರಗಳು:-

1.	ನಿಶ್ಚಿತ ಠೇವಣಿಗಳು ರೂ.	3,69,46,460-27
2	ಬ್ಯಾಂಕಿನಲ್ಲಿರುವ ಮೊತ್ತ ರೂ	7,84,726-54
3	ಕೃಷಿ ವಿಶ್ವವಿದ್ಯಾಲಯ ಧಾರವಾಡದಿಂದ ಬರಬೇಕಾದ ಬಾಕಿ ರೂ.	7,105-00
	ಒಟ್ಟು ರೂ.	3,77,38,291-81

ಸಿ. ದಿನಾಂಕ: 31.03.2017 ಕ್ಕೆ ಅಂತಿಮ ಶಿಲ್ಕಿನ ವಿವರಗಳು:-

1.	ನಿಶ್ಚಿತ ಠೇವಣಿಗಳು ರೂ.	3,51,39,028-27
2	ಬ್ಯಾಂಕಿನಲ್ಲಿರುವ ಮೊತ್ತ ರೂ. (ಕೆನರಾ ಎಸ್.ಬಿ.ನಂ.-2737101005548)	8,22,085-54
3	ಧಾರವಾಡ ಕೃಷಿ ವಿಶ್ವವಿದ್ಯಾಲಯದಿಂದ ಬರಬೇಕಾಗಿರುವ ಬಾಕಿ ರೂ.	7,105-00
	ಒಟ್ಟು ರೂ.	3,59,68,218-81

ಡಿ. 2016-17 ನೇ ಸಾಲಿಗೆ ಒಟ್ಟು ಸ್ವೀಕೃತಿಗಳ ವಿವರಗಳು:-

1.	ನಿಶ್ಚಿತ ಠೇವಣಿಯಿಂದ ಬಂದ ಬಡ್ಡಿ ರೂ.	18,58,900-00
	ಒಟ್ಟು ರೂ.	18,58,900-00

ಕುಟುಂಬ ಕಲ್ಯಾಣ ನಿಧಿಯ ಆರ್ಥಿಕ ವಹಿವಾಟಿನ ವಿವರಗಳು ತೃಪ್ತಿಕರವಾಗಿರುತ್ತದೆ.

ಇ. 2016-17ನೇ ಸಾಲಿಗೆ ಪಾವತಿಗಳ ವಿವರಗಳು:-

1.	ಅಂತಿಮ ಪಾವತಿಗಳು ರೂ.	88,827-00
	ಒಟ್ಟು ರೂ.	88,827-00

18. ಫಂಡ್ ಹೂಡಿಕೆಗಳ ವಿವರಗಳು:-

ಕೃಷಿ ವಿಶ್ವವಿದ್ಯಾಲಯ ವಿವಿಧ ಫಂಡ್‌ಗಳಿಂದ ದಿ.31.03.2017ಕ್ಕೆ ಅಂತ್ಯಕ್ಕೆ ಹೂಡಿಕೆ ಮಾಡಿರುವ ಮೊತ್ತ ರೂ.73,17,22,634.12 ಗಳ ವಿವರಗಳು.

1. ಸಾಮಾನ್ಯ ಭವಿಷ್ಯ ನಿಧಿಯಿಂದ ಹೂಡಿಕೆ ರೂ.	55,53,32,673-05
2. ಉಪದಾನ ನಿಧಿಯಿಂದ ಹೂಡಿಕೆ ರೂ.	37,08,500-80
3. ಕುಟುಂಬ ಕಲ್ಯಾಣ ನಿಧಿಯಿಂದಾದ ಹೂಡಿಕೆ ರೂ.	3,69,46,460-27
4. ಪಿಂಚಣಿ ನಿಧಿಯಿಂದಾದ ಹೂಡಿಕೆ ರೂ.	13,73,35,000-00
ಒಟ್ಟು	73,33,22,633.00

19. ಸಂಸ್ಥಾಪನಾ ನಿಧಿಯ ಹಣಕಾಸಿನ ವಹಿವಾಟು:

2016-17ನೇ ಸಾಲಿನ ಸಂಸ್ಥಾಪನಾ ನಿಧಿಯ ನಗದು ಪುಸ್ತಕ ಪರಿಶೀಲಿಸಲಾಗಿ ಆರಂಭಿಕ ಶಿಲ್ಕು ರೂ. 31,31,8531/- ಗಳು ಮತ್ತು ಅರ್ಜಿತ ಬಡ್ಡಿ ರೂ. 22,56,333/- ಗಳಿದ್ದು ಅಂತಿಮ ಶಿಲ್ಕು ರೂ. 3,35,74,864/- ಗಳಿದ್ದು ಇದರ ಹೂಡಿಕೆ ವಿವರಗಳನ್ನು ಅನುಬಂಧ -13 ನಲ್ಲಿ ನೀಡಲಾಗಿದೆ.

20. ಕೃಷಿ ವಿಜ್ಞಾನ ಕೇಂದ್ರಗಳ 2016-17ನೇ ಸಾಲಿನ ಅಂತಿಮ ಶಿಲ್ಕು ಋಣಾತ್ಮಕವಾಗಿರುವುದು

2016-17ನೇ ಸಾಲಿಗೆ ಕೃಷಿ ವಿಜ್ಞಾನ ಕೇಂದ್ರಗಳ ಆರ್ಥಿಕ ಸ್ಥಿತಿ ಪರಿಶೀಲಿಸಲಾಗಿದ್ದು, ಏಳು ಕೃಷಿ ವಿಜ್ಞಾನ ಕೇಂದ್ರ ಹಾಗೂ ಎಸ್.ಡಿ.ಇ. ಬೆಂಗಳೂರು ಕೇಂದ್ರಗಳ ಅಂತಿಮ ಶಿಲ್ಕು ದಿನಾಂಕ 31.03.2017ಕ್ಕೆ ಕೊನೆಗೊಂಡಂತೆ

ಕುಟುಂಬ ಕಲ್ಯಾಣ ನಿಧಿಯ ಆರ್ಥಿಕ ವಹಿವಾಟಿನ ವಿವರಗಳು ತೃಪ್ತಿಕರವಾಗಿರುತ್ತದೆ.

ಫಂಡ್ ಹೂಡಿಕೆಗಳ ದಾಖಲಾತಿಗಳ ನಿರ್ವಹಣೆ ತೃಪ್ತಿಕರವಾಗಿರುತ್ತದೆ.

ಸಂಸ್ಥಾಪನಾ ನಿಧಿಯ ಆರ್ಥಿಕ ವ್ಯವಹಾರಗಳು ತೃಪ್ತಿಕರವಾಗಿರುತ್ತದೆ.

ಕೃಷಿ ವಿಶ್ವವಿದ್ಯಾನಿಲಯದ 7 ಕೃಷಿ ವಿಜ್ಞಾನ ಕೇಂದ್ರಗಳ ವೆಚ್ಚವನ್ನು ರಾಷ್ಟ್ರೀಯ ಕೃಷಿ ಅನುಸಂಧಾನ ಪರಿಷತ್ತು ಮಂಜೂರು ಮಾಡುವ

ಋಣಾತ್ಮಕವಾಗಿರುವುದನ್ನು (Negative closing balance) ಲೆಕ್ಕ ಪರಿಶೋಧನೆಯಲ್ಲಿ ಗಮನಿಸಿದೆ. ಇವುಗಳ ಒಟ್ಟು ಮೊತ್ತ ರೂ.(-)4,33,54,769/- ಗಳಾಗಿರುತ್ತದೆ. ಈ ಮೊತ್ತವನ್ನು ಯಾವ ನಿಧಿಯಿಂದ ಭರಿಸಿಕೊಳ್ಳಲಾಗಿದೆ ಹಾಗೂ ಬಳಸಿಕೊಳ್ಳಲು ಸಕ್ಷಮ ಪ್ರಾಧಿಕಾರದಿಂದ ಅನುಮತಿ ಪಡೆಯಲಾಗಿದೆಯೇ? ಹಾಗೂ ಸದರಿ ಮೊತ್ತವನ್ನು ಮರುಭರಿಸಿಕೊಳ್ಳಲು ಯಾವ ಕ್ರಮ ಕೈಗೊಳ್ಳಲಾಗಿದೆ ಎಂಬ ಮಾಹಿತಿಯನ್ನು ನೀಡಲು ವಿಚಾರಣೆ ಪತ್ರದ ಸಂಖ್ಯೆ: 24 ರಲ್ಲಿ ಕೋರಲಾಗಿತ್ತು. ಆದರೆ, ಸದರಿ ವಿಚಾರಣೆ ಪತ್ರಕ್ಕೆ ಅನುಸರಣಾ ವರದಿಯನ್ನು ನೀಡದ ಕಾರಣ ರೂ.(-) 4,33,54,769/- ಅನ್ನು ಆಕ್ಷೇಪಣೆಯಲ್ಲಿಡಲಾಗಿದೆ. ವಿವರಗಳನ್ನು ಅನುಬಂಧ-14ರಲ್ಲಿ ನೀಡಲಾಗಿದೆ. ಆದ್ದರಿಂದ ಸದರಿ ಮೊತ್ತವನ್ನು ಆಕ್ಷೇಪಣೆಯಲ್ಲಿಡಲಾಗಿದ್ದು, ಅನುಸರಣಾ ವರದಿಯಲ್ಲಿ ನೀಡಿದ ಉತ್ತರ ಸಮಂಜಸವಾಗಿಲ್ಲದ ಕಾರಣ ಕಂಡಿಕೆ ಯಥಾವತ್ತಾಗಿ ಮುಂದುವರೆದಿದೆ.

21. 2016-17ನೇ ಸಾಲಿನಲ್ಲಿ ವಿವಿಧ ಅನುದಾನಗಳಡಿಯಲ್ಲಿ ಚಾಲ್ತಿಯಲ್ಲಿರುವ ಯೋಜನೆಗಳ ವಿವರ:

(ಸಂಶೋಧನಾ ನಿರ್ದೇಶನಾಲಯದ ಮಾಹಿತಿಯಂತೆ)

ಕ್ರ.ಸಂ.	ಅನುದಾನ ನೀಡುವ ಸಂಸ್ಥೆಯ ವಿವರ	ಯೋಜನೆಗಳ ಸಂಖ್ಯೆ
1	AICRP	32
2	ICAR/Ad hoc	24
3	RKVY	32
4	GOI DST/DBT	58
5	GOK	21
6	Short term – Agri.Dept GOK	13
7	Short term – Hort.Dept GOK	44
8	Other Funding Agencies	--
9	Foreign Agencies	--

ಅನುದಾನದಿಂದ ಭರಿಸಲಾಗುತ್ತಿದ್ದು, ಇಲ್ಲಿ ಸಿಬ್ಬಂದಿಯ ಹೆಚ್ಚುವರಿ ವೇತನ, ವೈದ್ಯಕೀಯ ವೆಚ್ಚ ಮರುಪಾವತಿ, ರಜಾ ನಗದೀಕರಣ ಮತ್ತು ಇತರ ಹೆಚ್ಚುವರಿ ವೆಚ್ಚವನ್ನು ರಾಷ್ಟ್ರೀಯ ಕೃಷಿ ಅನುಸಂಧಾನ ಪರಿಷತ್ತು ನೀಡದಿರುವುದರಿಂದ ಹಾಗೂ ಕೃಷಿ ವಿಜ್ಞಾನ ಕೇಂದ್ರದಲ್ಲಿ ಕಾರ್ಯ ನಿರ್ವಹಿಸುತ್ತಿರುವ ಸಿಬ್ಬಂದಿಗೆ ನಿಯಮಾನುಸಾರ ಪಾವತಿಗೆ ಅಗತ್ಯವಿರುವ ಹೆಚ್ಚುವರಿ ಮೊಬಲಗನ್ನು ರಾಜ್ಯ ಯೋಜನೇತರ ಅನುದಾನದಿಂದ ಭರಿಸಲಾಗುತ್ತಿದೆ. ಲೆಕ್ಕ ಪತ್ರದಲ್ಲಿ ಋಣಾತ್ಮಕ ಅಂತಿಮ ಶಿಲ್ಕನ್ನು ಸರಿಪಡಿಸಿಕೊಳ್ಳಲಾಗುವುದು.

ಕೃಷಿ ವಿಶ್ವವಿದ್ಯಾನಿಲಯದಲ್ಲಿ ಒಟ್ಟು 426 ಯೋಜನೆಗಳು ವಿವಿಧ ವಿಭಾಗಗಳಲ್ಲಿ ಕಾರ್ಯ ನಿರ್ವಹಿಸುತ್ತಿವೆ.

10	UAS funded	202
	Total	420

22. ಮಂಜೂರಾದ ಯೋಜನೆಗಳ ಅನುದಾನಗಳಲ್ಲಿ ಯಾವುದೇ ವೆಚ್ಚವಾಗದಿರುವುದು:

2016-17ನೇ ಸಾಲಿನ ಲೆಕ್ಕ ಪತ್ರಗಳನ್ನು ಪರಿಶೀಲಿಸಿದಾಗ ಕೆಳಗೆ ನಮೂದಿಸಿರುವ ಯೋಜನೆಗೆ ಅನುಷ್ಠಾನಕ್ಕೆ ರೂ.4,64,18,114/-ಗಳ ಅನುದಾನ ಮಂಜೂರಾಗಿದ್ದು, ಅದರಲ್ಲಿ ಯಾವುದೇ ವೆಚ್ಚವಾಗಿರುವುದಿಲ್ಲ. ಇದರಿಂದಾಗಿ ಯೋಜನೆಯ ಉದ್ದೇಶ ವಿಫಲವಾದಂತೆ ಮೇಲ್ನೋಟಕ್ಕೆ ಕಂಡು ಬಂದಿದೆ. ಈ ಬಗ್ಗೆ ಸೂಕ್ತ ವಿವರವನ್ನು ಲೆಕ್ಕ ಪತ್ರ ಸಂಖ್ಯೆ 51ರಲ್ಲಿ ಕೇಳಿದ್ದು, ಯೋಜನಾ ಮುಖ್ಯಸ್ಥರು ನೀಡಿರುವ ಉತ್ತರ ಸಮಂಜಸವಾಗಿರುವುದಿಲ್ಲ. ಆದ್ದರಿಂದ ಸದರಿ ಮೊತ್ತವನ್ನು ಆಕ್ಷೇಪಣೆಯಲ್ಲಿಡಲಾಗಿದೆ. ಅನುಸರಣಾ ವರದಿಯಲ್ಲಿ ನೀಡಿದ ಉತ್ತರ ಸಮಂಜಸವಾಗಿಲ್ಲದ ಕಾರಣ ಕಂಡಿಕೆ ಯಥಾವತ್ತಾಗಿ ಮುಂದುವರೆದಿದೆ. ವಿವರಗಳನ್ನು ಅನುಬಂಧ-15 ರಲ್ಲಿ ನೀಡಲಾಗಿದೆ.

23. ವಾರ್ಷಿಕ ಲೆಕ್ಕ ಪತ್ರಗಳಲ್ಲಿ ಯೋಜನೆಗಳ ಅಂತಿಮ ಶಿಲ್ಕು ಋಣಾತ್ಮಕವಾಗಿರುವುದು.

2016-17ನೇ ಸಾಲಿನಲ್ಲಿ ವಾರ್ಷಿಕ ಲೆಕ್ಕ ಪತ್ರಗಳಲ್ಲಿ ಕೆಲವು ಯೋಜನೆಗಳ ಅಂತಿಮ ಶಿಲ್ಕು ಋಣಾತ್ಮಕವಾಗಿರುವುದು ಕಂಡು ಬಂದಿದೆ. ಅನುದಾನಕ್ಕಿಂತ ಹೆಚ್ಚು ವೆಚ್ಚವಾಗಿದ್ದಲ್ಲಿ ಹೆಚ್ಚುವರಿ ವೆಚ್ಚವನ್ನು ಯಾವ ಮೂಲದಿಂದ ಭರಿಸಲಾಗಿದೆ ಹಾಗೂ ಹೆಚ್ಚುವರಿ ವೆಚ್ಚ ಮಾಡಲು ಅನುದಾನ ನೀಡಿದ ಸಂಸ್ಥೆಯಿಂದ (ICAR, GOI, DBT) ಅನುಮತಿ/ಆದೇಶ ಪಡೆಯಲಾಗಿರುವ ಬಗ್ಗೆ ಲೆಕ್ಕ ಪತ್ರ ವಿಚಾರಣಾ ಸಂಖ್ಯೆ 52 ರಲ್ಲಿ

ಈ ಯೋಜನೆಗಳಿಗೆ ಮಂಜೂರಾಗಿರುವ ಅನುದಾನಗಳ ವೆಚ್ಚವಾಗದಿಲ್ಲದಿರುವುದರ ಬಗ್ಗೆ ಸಂಶೋಧನಾ ನಿರ್ದೇಶಕರಿಂದ ಸಮರ್ಪಕವಾದ ಉತ್ತರವನ್ನು ಪಡೆದು ಹಿಂದಿನ ವರ್ಷದಲ್ಲಿ ಸಲ್ಲಿಸಲಾಗಿದ್ದು ಇದರ ಪ್ರತಿಯನ್ನು ಅನುಬಂಧ-2ರಲ್ಲಿ ಲಗತ್ತಿಸಲಾಗಿದೆ. ಈ ವಿವರಣೆಯಲ್ಲಿ ತಿಳಿಸಿರುವಂತೆ ಈ ಮೇಲಿನ ಆಕ್ಷೇಪಣೆಯಲ್ಲಿರುವ ಯೋಜನೆಗಳಲ್ಲಿ ಅನೇಕ ಯೋಜನೆಗಳ ಅನುದಾನವು 2016-17ನೇ ಸಾಲಿನ ಆರ್ಥಿಕ ವರ್ಷದ ಮಾರ್ಚ್ ಮಾಹೆಯ ಕೊನೆಯಲ್ಲಿ ಬಿಡುಗಡೆಯಾಗಿರುತ್ತದೆ ಹಾಗೂ ಇದರಲ್ಲಿ ಅನೇಕ ಯೋಜನೆಗಳ ಅನುದಾನದಲ್ಲಿ ಟೆಂಡರ್ ಮತ್ತು ಇನ್ನಿತರ ಪ್ರಕ್ರಿಯೆಯನ್ನು ಕೈಗೊಂಡು ವೆಚ್ಚವನ್ನು ಭರಿಸಲು ನಿಧಾನವಾಗಿರುವುದರ ಕಾರಣ ಮುಂದಿನ ವರ್ಷ 2017-18ನೇ ಸಾಲಿಗೆ ಮರು ಮೌಲ್ಯೀಕರಣಗೊಂಡು ಸದರಿ ಯೋಜನೆಗಳ ಅನುಷ್ಠಾನಕ್ಕಾಗಿ ವೆಚ್ಚವನ್ನು ಭರಿಸಲಾಗಿರುತ್ತದೆ.(ದ.ಮಾ.ಪುಟ ಸಂಖ್ಯೆ 165 ರಿಂದ 168 ನೋಡಿ).

ಈ ಯೋಜನೆಗಳಲ್ಲಿ 2015-16ನೇ ಸಾಲಿನ ಮಾರ್ಚ್ ಮಾಹೆಯಲ್ಲಿ ಯೋಜನೆಗಳ ಅನುಷ್ಠಾನಕ್ಕಾಗಿ ಡ್ರಾ ಮಾಡಲಾಗಿರುವ ಎ.ಸಿ.ಬಿಲ್ಲುಗಳ ವಿರುದ್ಧ ಎನ್.ಡಿ.ಸಿ ಬಿಲ್ಲುಗಳನ್ನು ಸಲ್ಲಿಸುವಾಗ ಖರ್ಚಾಗದೇ ಉಳಿದಿರುವ ಮೊತ್ತವನ್ನು 2016-17ನೇ ಸಾಲಿನಲ್ಲಿ ಸದರಿ ಯೋಜನೆಗಳ ಲೆಕ್ಕ ಶೀರ್ಷಿಕೆಗಳಿಗೆ ಹಿಂತಿರುಗಿಸಲಾಗಿರುವುದರಿಂದ ಸ್ವೀಕೃತಿಯ columnನಲ್ಲಿ ಬಂದಿರುತ್ತದೆ. ಈ

ಮಾಹಿತಿ ಕೇಳಿದ್ದು ನೀಡಿರುವ ಉತ್ತರ ಸಮಂಜಸವಾಗಿರುವುದಿಲ್ಲ. ಆದ್ದರಿಂದ ರೂ.13,25,605/- ಮೊತ್ತವನ್ನು ಆಕ್ಷೇಪಣೆಯಲ್ಲಿಡಲಾಗಿದೆ. ಅನುಸರಣಾ ವರದಿಯಲ್ಲಿ ನೀಡಿದ ಉತ್ತರ ಸಮಂಜಸವಾಗಿಲ್ಲದ ಕಾರಣ ಕಂಡಿಕೆ ಯಥಾವತ್ತಾಗಿ ಮುಂದುವರೆದಿದೆ. ವಿವರಗಳನ್ನು ಅನುಬಂಧ-16 ರಲ್ಲಿ ನೀಡಲಾಗಿದೆ.

24. ರಾಷ್ಟ್ರೀಯ ಕೃಷಿ ವಿಜ್ಞಾನ ಯೋಜನೆಯ (ಆರ್.ಕೆ.ವಿ.ವೈ)ಲೆಕ್ಕ ಪತ್ರಗಳಲ್ಲಿ ಕಂಡು ಬಂದ ನ್ಯೂನತೆಗಳು

A. ಎಬಿ/ಎಸಿ 8570(Establishment of village Knowledge centres at RSK in Karnataka)ರಲ್ಲಿ ಕಂಡು ಬಂದ ನ್ಯೂನತೆಗಳು.

- i) ಈ ಯೋಜನೆಯಲ್ಲಿ Vide letter No.DE/ATIC/RKVY CONTRACTUAL WORK 15-16 ದಿನಾಂಕ 08-07-2016ರಲ್ಲಿ ಸಮಾಲೋಚಕರಾಗಿ ಪ್ರೊ.ವಿ.ಸೂರ್ಯನಾರಾಯಣರೆಡ್ಡಿ ಮತ್ತು ಡಾ||ವರ್ಷಾರಾಣಿ ಇವರುಗಳನ್ನು ಈ ಯೋಜನೆಯಡಿಯಲ್ಲಿ Vide letter no. AO/GEN/-1/ JOB CONTRACT/ Guidelines 06-07 ದಿನಾಂಕ 25-11-2006 ಪ್ಯಾರಾ 07ರ ಪ್ರಕಾರ ಹಿರಿಯ ನಿವೃತ್ತ ವಿಜ್ಞಾನಿಗಳು/ಶಿಕ್ಷಕರು ಗುತ್ತಿಗೆ ಆಧಾರದ ಮೇಲೆ ನೇಮಕ ಮಾಡಿರುವುದನ್ನು ಗಮನಿಸಲಾಗಿದೆ. ಮುಖ್ಯಾಂಶವಾಗಿ ಕೃಷಿ ವಿಶ್ವವಿದ್ಯಾಲಯದ ಆಡಳಿತಾಧಿಕಾರಿಗಳ ಪೂರ್ವ ಮಂಜೂರಾತಿ ಪಡೆಯದೇ ನೇಮಕ ಮಾಡಿರುವುದು ಆಕ್ಷೇಪಾರ್ಹವಾಗಿರುತ್ತದೆ

ಮೇಲಿನ ಯೋಜನೆಗಳು 2015-16ನೇ ಸಾಲಿನಲ್ಲಿ ಮುಕ್ತಾಯವಾಗಿರುವ ಕಾರಣ 2016-17ನೇ ಸಾಲಿನಲ್ಲಿ ಈ ಮೇಲೆ ತಿಳಿಸಿರುವಂತೆ ಎನ್.ಡಿ.ಸಿ ಬಿಲ್ಲಿನ ಖರ್ಚಾಗದೆ ಉಳಿದಿರುವ ಹಿಂತಿರುದಿಸಲಾಗಿರುವ ಮೊತ್ತವು ಖುಣಾತ್ಮಕವಾಗಿ ಕಾಣಿಸುತ್ತದೆ, ಆದುದರಿಂದ ಈ ಮೇಲಿನ ಸದರಿ ಯೋಜನೆಗಳ ರೂ.13,25,605/- ಅನುದಾನದ ಮೊತ್ತವು ಯಾವುದೇ ಹೆಚ್ಚುವರಿಯಾಗಿ ವೆಚ್ಚವಾಗಿರುವುದಿಲ್ಲ ಹಾಗೂ 2017-18ನೇ ಸಾಲಿನಿಂದ ಕೃಷಿ ವಿಶ್ವವಿದ್ಯಾನಿಲಯದಲ್ಲಿ ದ್ವಿನಮೂದು ಪದ್ಧತಿ ನಿಯೋಜನೆ ಮಾಡಲಾಗಿರುವುದರಿಂದ ಈ ಮೇಲಿನ ಆಕ್ಷೇಪಣೆ ಮುಂದುವರೆಯುವುದಿಲ್ಲ.

ರಾಷ್ಟ್ರೀಯ ಕೃಷಿ ವಿಕಾಸ ಯೋಜನೆಯನ್ನು ಅನುಷ್ಠಾನಗೊಳಿಸಲು ಕೃಷಿ ತಂತ್ರಜ್ಞಾನ ಮಾಹಿತಿ ಕೇಂದ್ರದಲ್ಲಿ ಪ್ರೊ.ಸೂರ್ಯನಾರಾಯಣ ರೆಡ್ಡಿ ಹಾಗೂ ಡಾ||ವರ್ಷಾರಾಣಿ ಇವರನ್ನು ಸಮಾಲೋಚಕರನ್ನಾಗಿ ನೇಮಿಸಿಕೊಂಡು ಯೋಜನೆಯ ಕಾರ್ಯಗಳನ್ನು ನಿರ್ವಹಿಸಲಾಗಿತ್ತು. ಸದರಿ ನೇಮಕಾತಿಗೆ ವಿಸ್ತರಣಾ ನಿರ್ದೇಶಕರ ಶಿಫಾರಸ್ಸಿನ ಮೇರೆಗೆ ಯೋಜನೆಯ ಮುಖ್ಯಸ್ಥರಾದ ಸಂಶೋಧನಾ ನಿರ್ದೇಶಕರ ಅನುಮೋದನೆ ಪಡೆಯಲಾಗಿತ್ತು. ಸಮಾಲೋಚಕರ ಸೇವೆಯನ್ನು ಯೋಜನೆಯ ಅನುಷ್ಠಾನಕ್ಕೆ ಸಮರ್ಪಕವಾಗಿ ಬಳಸಿಕೊಂಡಿರುವುದನ್ನು ಮುಂದಿನ ಲೆಕ್ಕ ಪರಿಶೋಧನೆಯ ಸಮಯದಲ್ಲಿ ಪರಿಶೀಲಿಸಬಹುದಾಗಿದೆ.

ಅಲ್ಲದೆ ಈ ಸಮಾಲೋಚಕರ ದಿನಚರಿ ದಾಖಲೆಗಳನ್ನು ಲೆಕ್ಕ ಪರಿಶೋಧನೆಗೆ ಒದಗಿಸಿರುವುದಿಲ್ಲ. ಆದಕಾರಣ ಈಗಾಗಲೇ ಪಾವತಿಸಿರುವ ಒಟ್ಟು ಮೊತ್ತ ರೂ.6,48,000/- ಆಕ್ಷೇಪಣೆಯಲ್ಲಿಡಲಾಗಿದೆ. ಈ ಬಗ್ಗೆ ವಿಚಾರಣಾ ಪತ್ರ ಸಂಖ್ಯೆ 25 ದಿನಾಂಕ 20-4-2018ರಲ್ಲಿ ಸಮಜಾಯಿಷಿ ಕೇಳಲಾಗಿದ್ದು ಕೊಟ್ಟಿರುವ ಉತ್ತರವೂ ಸಮರ್ಪಕವಾಗಿರುವುದಿಲ್ಲ. ಆದ್ದರಿಂದ ಸದರಿ ಮೊತ್ತವನ್ನು ಆಕ್ಷೇಪಣೆಯಲ್ಲಿಡಲಾಗಿದೆ. ಅನುಸರಣಾ ವರದಿಯಲ್ಲಿ ನೀಡಿದ ಉತ್ತರ ಸಮಂಜಸವಾಗಿಲ್ಲದ ಕಾರಣ ಕಂಡಿಕೆ ಯಥಾವತ್ತಾಗಿ ಮುಂದುವರೆದಿದೆ.

B. ಎಬಿ/ಎಸಿ 8599 ರಲ್ಲಿ ಕಂಡು ಬಂದ ನ್ಯೂನತೆಗಳು:

i) ಈ ಯೋಜನೆಯಲ್ಲಿ ಸಂಖ್ಯೆ ರೂ.5,00,000/- DBT ಯೋಜನೆ ಇವರಿಂದ RBRC ಇವರಿಗೆ ಹಂಚಿಕೆ ಮಾಡಲಾಗಿದೆ. ಇದರಲ್ಲಿ ಹಣವನ್ನು ನಿಯಮ ಬಾಹಿರವಾಗಿ ವರ್ಗಾವಣೆ ಮಾಡಲಾಗಿದೆ(Fund Dversion) ಆರ್.ಕೆ.ವಿ.ವೈ ಅಪೆಂಡಿಕ್ಸ್ 'ಡಿ' ಮಾರ್ಗದರ್ಶನದ ಸೂತ್ರದ ಪ್ರಕಾರ ಹಣವನ್ನು ವರ್ಗಾವಣೆ ಮಾಡುವುದಕ್ಕೆ ಅವಕಾಶವಿರುವುದಿಲ್ಲ. ಆದಕಾರಣ ಒಟ್ಟು ಮೊತ್ತ ರೂ.5,00,000/-ಗಳನ್ನು ಆರ್.ಕೆ.ವಿ.ವೈ ಎಬಿ/ಎಸಿ 8599ಗೆ ವರ್ಗಾವಣೆ ಮಾಡಲು ಸೂಚಿಸಲಾಗಿದ್ದು ಮಾಹಿತಿಯನ್ನು ಮುಂದಿನ ಲೆಕ್ಕ ಪರಿಶೋಧನೆಗೆ ಒದಗಿಸಲು ಸೂಚಿಸಿದೆ ಆದ್ದರಿಂದ ಸದರಿ ಮೊತ್ತವನ್ನು ಆಕ್ಷೇಪಣೆ ಯಲ್ಲಿಡಲಾಗಿದ್ದು, ಅನುಸರಣಾ ವರದಿಯಲ್ಲಿ ನೀಡಿದ ಉತ್ತರ ಸಮಂಜಸವಾಗಿಲ್ಲದ ಕಾರಣ ಕಂಡಿಕೆ ಯಥಾವತ್ತಾಗಿ ಮುಂದುವರೆದಿದೆ.

ದಿನಾಂಕ 2-9-2011ರ ಕುಲಪತಿಯವರ ನೇತೃತ್ವದ RBRC ಮಾರ್ಗದರ್ಶಿ ಸಮಿತಿಯ ನಡವಳಿಯಲ್ಲಿ ರಾಷ್ಟ್ರೀಯ ಕೃಷಿ ವಿಕಾಸ ಯೋಜನೆ ಹಾಗೂ RBRC ಯೋಜನೆಯಲ್ಲಿ ಕೈಗೊಳ್ಳಲಾಗುವ ಸಂಶೋಧನಾ ಕಾರ್ಯ ವಿಧಾನಗಳು ಒಂದೇ ತೆರನಾಗಿರುವುದರಿಂದ RBRCಯ ಸಂಶೋಧನಾ ಕಾರ್ಯಗಳಿಗಾಗಿ ರಾಷ್ಟ್ರೀಯ ಕೃಷಿ ವಿಕಾಸ ಯೋಜನೆಯಿಂದ (ಎಬಿಎಸಿ 8599) ರೂ.5,00,000/-ವನ್ನು ವರ್ಗಾಯಿಸಲು ನಿರ್ಣಯ ಕೈಗೊಳ್ಳಲಾಗಿತ್ತು. ಅಂತೆಯೇ ರೂ.5,00,000/-ವನ್ನು ಎಬಿಎಸಿ 8599 ರಿಂದ ಎಬಿಎಸಿ 8153ಕ್ಕೆ ವರ್ಗಾಯಿಸಿಕೊಂಡು ಯೋಜನೆಯ ಕಾರ್ಯಗಳನ್ನು ನಿರ್ವಹಿಸಲಾಗಿರುತ್ತದೆ. ಎರಡೂ ಯೋಜನೆಗಳ ಕಾರ್ಯವಿಧಾನ ಒಂದೇ ತೆರನಾಗಿರುವುದರಿಂದ ಮೊಬಲಗನ್ನು ಮರು ಪಾವತಿಸುವ ಪ್ರಮೇಯವಿರುವುದಿಲ್ಲ.(ಯೋಜನಾ ಸಂಯೋಜಕರ ಪತ್ರ ಪ್ರತಿಯನ್ನು ಲಗತ್ತಿಸಲಾಗಿದೆ) (ದ.ಮಾ.ಪುಟ ಸಂಖ್ಯೆ 169 ರಿಂದ 171 ನೋಡಿ).

C. ಆರ್.ಕೆ.ವಿ.ವೈ ಯೋಜನೆಯಡಿಯಲ್ಲಿ ಈ ಕೆಳಕಂಡ ಎಬಿ/ಎಸಿಗಳಲ್ಲಿ ಖರ್ಚು ಮಾಡಿರುವುದಕ್ಕೆ ಸಂಬಂಧಪಟ್ಟಂತೆ ದಾಖಲೆಗಳನ್ನು ಲೆಕ್ಕ ಪರಿಶೋಧನೆಗೆ ಒದಗಿಸಿರುವುದಿಲ್ಲ. ಆದ್ದರಿಂದ ಈ ಎಲ್ಲ ಎಬಿ/ಎಸಿ ನಲ್ಲಿ ವೆಚ್ಚವಾದ ಮೊತ್ತಕ್ಕೆ ಲೆಕ್ಕ ಪತ್ರಗಳನ್ನು ಒದಗಿಸದ ಕಾರಣ ಸದರಿ ಮೊತ್ತವನ್ನು ಆಕ್ಷೇಪಣೆಯಲ್ಲಿಡಲಾಗಿದೆ. ವಿವರಗಳನ್ನು ಅನುಬಂಧ-17ರಲ್ಲಿ ನೀಡಲಾಗಿದೆ.

ಒಟ್ಟು ರೂ.31,71,17,610/-ಗಳಲ್ಲಿ ರೂ.27,54,17,610/-ಗಳಿಗೆ ಕಡತಗಳನ್ನು ಪರಿಶೀಲಿಸಿದ್ದು ಉಳಿದ ಮೊತ್ತಕ್ಕೆ ಯೋಜನೆಗೆ ಸಂಬಂಧಿಸಿದ ಕಡತಗಳನ್ನು ಲೆಕ್ಕ ಪರಿಶೋಧನೆಗೆ ಒದಗಿಸದ ಕಾರಣ ರೂ.4,17,00,000/-ಗಳನ್ನು ಆಕ್ಷೇಪಣೆಯಲ್ಲಿಡಲಾಗಿದೆ ಹಾಗೂ ಕಂಡಿಕೆ ಯಥಾವತ್ತಾಗಿ ಮುಂದುವರೆಯುತ್ತದೆ.

25. ಕೃಷಿ ವಿಶ್ವವಿದ್ಯಾನಿಲಯದ ಸಾರಿಗೆ ವಿಭಾಗದಲ್ಲಿ ವಾಹನಗಳ ಲಭ್ಯತೆ ಇದ್ದರೂ ಖಾಸಗಿ ಸಂಸ್ಥೆಯಿಂದ ವಾಹನ ಪಡೆಯುತ್ತಿರುವುದು: :

2016-17ನೇ ಸಾಲಿನ ವಿವಿಧ ಯೋಜನೆಗಳಿಗೆ ಪಾವತಿಸಿದ ಓಟರ್‌ಗಳನ್ನು ಪರಿಶೀಲಿಸಲಾಗಿ ಶ್ರೀ ಸುಮುಖ ಟ್ರಾವೆಲ್ಸ್‌ರವರಿಂದ ವಾಹನಗಳನ್ನು ಬಾಡಿಗೆ ಪಡೆದಿರುವುದು ಕಂಡುಬಂದಿದೆ. ಕೃಷಿ ವಿಶ್ವವಿದ್ಯಾನಿಲಯದ ಸಾರಿಗೆ ಕಾರ್ಯಗಾರದಲ್ಲಿ ವಾಹನಗಳ ಲಭ್ಯತೆ ಇದ್ದರೂ ಖಾಸಗಿ ಸಂಸ್ಥೆಯವರಿಂದ ವಾಹನ ಪಡೆದಿರುವುದರಿಂದ ಕೃಷಿ ವಿಶ್ವವಿದ್ಯಾನಿಲಯಕ್ಕೆ ನಷ್ಟ ಉಂಟಾಗಿರುತ್ತದೆ. ಕೃಷಿ ವಿಶ್ವವಿದ್ಯಾನಿಲಯದಲ್ಲಿರುವ ಸಂಪನ್ಮೂಲಗಳನ್ನು ಬಳಸಿಕೊಳ್ಳದೆ ನೇರವಾಗಿ ಖಾಸಗಿಯವರಿಂದ ಸೇವೆ ಪಡೆದಿರುವ ಬಗ್ಗೆ ವಿವರಣೆ ಕೇಳಿ ಲೆಕ್ಕ ವಿಚಾರಣೆ ಪತ್ರ ಸಂಖ್ಯೆ:50 ರಲ್ಲಿ ನೀಡಲಾಗಿತ್ತು. ಕೃಷಿ ವಿಶ್ವವಿದ್ಯಾನಿಲಯದ ಸಾರಿಗೆ ಕಾರ್ಯಗಾರದಲ್ಲಿರುವ ವಾಹನಗಳನ್ನು ಬಳಸದೇ ನೇರವಾಗಿ ಖಾಸಗಿ ಸಂಸ್ಥೆಯ ಸೇವೆ ಬಳಸುತ್ತಿರುವುದರಿಂದ ಕಾರ್ಯಗಾರದಲ್ಲಿ ವಾಹನಗಳಿಗೆ ಮತ್ತು ವಾಹನ ಚಾಲಕರಿಗಾಗಿ ಮಾಡುತ್ತಿರುವ ವೆಚ್ಚವು ನಿರುಪಯುಕ್ತವಾಗಿರುತ್ತದೆ. 2016-17ನೇ

ಆರ್.ಕೆ.ವಿ.ವೈನ ಯೋಜನೆಯಲ್ಲಿ 2016-17ನೇ ಸಾಲಿನಲ್ಲಿ ಒಟ್ಟು 54 ಯೋಜನೆಗಳಿದ್ದು ಆರ್ಥಿಕ ವರ್ಷದಲ್ಲಿ ರೂ.4,17,00,000/-ಗಳು ಖರ್ಚಾಗಿದ್ದು ಇದರ ಸಂಬಂಧ ವೋಚರ್‌ಗಳು ಹಾಗೂ ಕಡತಗಳನ್ನು ಲೆಕ್ಕ ಪರಿಶೋಧಕರ 2017-18ನೇ ಸಾಲಿನ ಲೆಕ್ಕ ತಪಾಸಣೆಗೆ ನೀಡಲಾಗುತ್ತದೆ.

ಕೃಷಿ ವಿಶ್ವವಿದ್ಯಾನಿಲಯದಲ್ಲಿ ಕಾರ್ಯ ನಿರ್ವಹಿಸುತ್ತಿರುವ ಯೋಜನೆಗಳ ಮುಖ್ಯಸ್ಥರು ಹಾಗೂ ಇತರ ವಿಭಾಗಗಳ ಮುಖ್ಯಸ್ಥರು, ಆಯಾ ವಿಭಾಗಗಳ ಕಾರ್ಯ ನಿರ್ವಹಣೆಗೆ ಮತ್ತು ಸಂಶೋಧನಾ ತಾಕುಗಳಿಗೆ ಭೇಟಿ ನೀಡಿ, ಯೋಜನೆಗೆ ಸಂಬಂಧಿಸಿದ ರೈತರೊಂದಿಗೆ ಚರ್ಚಿಸಿ ಯೋಜನೆಗಳನ್ನು ಅನುಷ್ಠಾನಗೊಳಿಸುವ ಕಾರ್ಯಗಳನ್ನು ನಿರಂತರವಾಗಿ ನಡೆಸುತ್ತಾರೆ. ರೈತರ ತಾಕುಗಳಿಗೆ ಭೇಟಿ ನೀಡಲು ವಾಹನದ ಅಗತ್ಯವಿದ್ದು, ಕೃಷಿ ವಿಶ್ವವಿದ್ಯಾನಿಲಯ ವಾಹನಗಳು ಲಭ್ಯವಿಲ್ಲದ ಸಂದರ್ಭದಲ್ಲಿ ಖಾಸಗಿ ಅಂಗೀಕೃತ ಸಂಸ್ಥೆ, ಸುಮುಖ ಟ್ರಾವೆಲ್ಸ್ ಇವರಿಂದ ವಾಹನಗಳನ್ನು ಬಾಡಿಗೆಗೆ ಪಡೆದು ಅಂಗೀಕೃತ ದರದಲ್ಲೇ ವಾಹನದ ಬಾಡಿಗೆ ಪಾವತಿಸಿರುತ್ತಾರೆ. ವಾಹನ ಬಾಡಿಗೆ ಪಾವತಿಯನ್ನು ಯೋಜನೆಗಳ ಅನುದಾನದಿಂದ ಪಾವತಿಸುವುದರಿಂದ ಕೃಷಿ ವಿಶ್ವವಿದ್ಯಾನಿಲಯಕ್ಕೆ

ಸಾಲಿನಲ್ಲಿ ಲೆಕ್ಕ ಪತ್ರಗಳನ್ನು ಪರಿಶೀಲಿಸಲಾಗಿ ಮೆ: ಸುಮುಖ ಟ್ರಾವೆಲ್ಸ್ ಇವರಿಗೆ ರೂ.67.51 ಲಕ್ಷಕ್ಕೂ ಮಿಗಿಲಾಗಿ ವಾಹನಗಳ ಸೇವೆಯನ್ನು ಒದಗಿಸಿದ ಬಾಬು ಬಾಡಿಗೆ ರೂಪದಲ್ಲಿ ಪಾವತಿಸಲಾಗಿದೆ. ಆದರೆ, ಬಿಲ್ಲುಗಳ ಜೊತೆ ಕೆಳಕಂಡ ಪ್ರತಿಗಳನ್ನು ಲಗತ್ತಿಸಿರುವುದಿಲ್ಲ.

1. ಪ್ರವಾಸಕ್ಕೆ ಸಂಬಂಧಿಸಿದಂತೆ ಟ್ರಿಪ್ ಶೀಟ್ ಇರುವುದಿಲ್ಲ.
2. ಪ್ರವಾಸಕ್ಕೆ ಅನುಮೋದನೆ ನೀಡಿದ ಅಧಿಕಾರಿಗಳ ಆದೇಶದ ಪ್ರತಿ ಲಗತ್ತಿಸಿರುವುದಿಲ್ಲ.
3. ಬಿಲ್ಲುಗಳ ಮೇಲೆ ವಾಹನವನ್ನು ಬಳಸಿದ ಅಧಿಕಾರಿಗಳ ಹೆಸರು ಮತ್ತು ಪದನಾಮ ಇರುವುದಿಲ್ಲ.
4. ಬಿಲ್ಲುಗಳ ಮೇಲೆ ಸೇವಾತೆರಿಗೆ ಸಂಖ್ಯೆ ನಮೂದಿಸಿರುವುದಿಲ್ಲ.
5. ವಾರ್ಷಿಕ ಟೆಂಡರ್ ಕರೆಯದೆ ಹಿಂದಿನ ಸಾಲಿನ ಟೆಂಡರ್‌ನ್ನು ಪ್ರಸ್ತುತ ಸಾಲಿಗೂ ಮುಂದುವರಿಸಿದ್ದು, ಸ್ಪಷ್ಟೀಕರಣ ನೀಡುವುದು ಮತ್ತು ಕೆಟಿಪಿಪಿ ನಿಯಮ ಉಲ್ಲಂಘನೆಗೆ ಸ್ಪಷ್ಟೀಕರಣವನ್ನು ನೀಡುವುದು.
6. ಬಿಲ್ಲನ್ನು ಪಾಸು ಮಾಡುವ ಮುನ್ನ ಸಾರಿಗೆ ಕಾರ್ಯಗಾರದ ಮುಖ್ಯಸ್ಥರಿಂದ ಬಿಲ್ಲನ್ನು ಪರಿಶೀಲನೆ ಮಾಡಿಸದೆಯಿರಲು ಕಾರಣ ನೀಡುವುದು.
7. ಅಂತರ್ಜಾಲದಲ್ಲಿನ (ರಸ್ತೆ ನಕ್ಷೆ)ಗಿಂತ ಹೆಚ್ಚುವರಿ ಕಿ.ಮೀ ನಮೂದಿಸಿರುವುದು. ಉದಾಹರಣೆಗೆ: ಜಿಕೆವಿಕೆಯಿಂದ ಕನಕಪುರ ಮತ್ತು ಸುತ್ತಲಿನ ಹಳ್ಳಿಗಳಿಗೆ ಭೇಟಿ ನೀಡಿದೆ ಎಂದು ಒಂದು ದಿನಕ್ಕೆ 290 ಕಿ.ಮೀ. ವಾಹನವು ಕ್ರಮಿಸಿದ್ದು ಯಾವ ಯಾವ ಹಳ್ಳಿ ಎಷ್ಟು ಅವಧಿಗೆ ಯಾವ ಉದ್ದೇಶಕ್ಕೆ ಭೇಟಿ ನೀಡಿದೆ ಎಂಬ ಮಾಹಿತಿಯಿರುವುದಿಲ್ಲ. ಬಿಲ್ಲುಗಳಲ್ಲಿ ಚಾಲಕರ ಬಾಟಾ ದರ ಸಹ ಅವೈಜ್ಞಾನಿಕ ರೀತಿಯಲ್ಲಿ ಪಾವತಿ ಮಾಡಲಾಗಿದೆ.
8. ಬಿಲ್ಲುಗಳ ಮೇಲೆ ಪ್ರವಾಸದ ಅನುಮತಿ ಪತ್ರದಲ್ಲಿ ಯಾವ ಉದ್ದೇಶಕ್ಕಾಗಿ ಪ್ರವಾಸ ಕೈಗೊಂಡಿದೆಯೆಂಬ ಬಗ್ಗೆ ಸಹ ಮಾಹಿತಿ ಇರುವುದಿಲ್ಲ.

ಮೇಲ್ಕಂಡ ಎಲ್ಲಾ ಅಂಶಗಳಿಗೂ ಸಂಬಂಧಪಟ್ಟವರಿಂದ ಸ್ಪಷ್ಟೀಕರಣ ಪಡೆದು, ಹೊಸದಾಗಿ ಟೆಂಡರ್ ಕರೆಯದೆ ಅದನ್ನೇ ಮುಂದುವರಿಸಲಾಗಿದೆ. ಮಾರುಕಟ್ಟೆಯಲ್ಲಿನ ದರಕ್ಕಿಂತ ಹೆಚ್ಚುವರಿ ದರವನ್ನು ಸದರಿ ಸಂಸ್ಥೆಗೆ ಪಾವತಿಸಲಾಗಿದೆ.

ಯಾವುದೇ ರೀತಿಯ ನಷ್ಟ ಉಂಟಾಗಿರುವುದಿಲ್ಲ.

ಬಾಡಿಗೆ ಪಾವತಿಯ ಬಿಲ್ಲುಗಳಿಗೆ ಪ್ರವಾಸಕ್ಕೆ ಸಂಬಂಧಿಸಿದ ಎಲ್ಲ ವಿವರಗಳನ್ನು ಲಗತ್ತಿಸಲಾಗಿರುತ್ತದೆ.

1. ಪ್ರವಾಸಕ್ಕೆ ಸಂಬಂಧಿಸಿದ ದೃಢೀಕೃತ ಟ್ರಿಪ್ ಶೀಟುಗಳು.
2. ಪ್ರವಾಸ ಅನುಮೋದಿಸಿದ ಅಧಿಕಾರಿಯ ಸಹಿ ಮತ್ತು ದೃಢೀಕರಣ.
3. ಪ್ರವಾಸಕ್ಕೆ ಸಂಬಂಧಿಸಿದ ಟ್ರಿಪ್ ಶೀಟ್‌ಗಳಲ್ಲಿ ನಮೂದಿಸಿದ ಆರಂಭಿಕ ಮತ್ತು ಅಂತ್ಯದಲ್ಲಿ ಕ್ರಮಿಸಿದ ದೂರ ಮತ್ತು ಆರಂಭ ಹಾಗೂ ಅಂತ್ಯದ ಮೀಟರ್ ರೀಡಿಂಗ್‌ಗಳ ದೃಢೀಕರಣ.
4. ಪ್ರತೀ ಟ್ರಿಪ್ ಶೀಟ್‌ನ ಹಿಂಭಾಗದಲ್ಲಿ ಪ್ರವಾಸ ಮಾಡಿದ ಅಧಿಕಾರಿಗಳು ಮತ್ತು ಯೋಜನಾ ಮುಖ್ಯಸ್ಥರ ಪ್ರವಾಸದ ಉದ್ದೇಶ, ಕ್ರಮಿಸಿದ ದೂರ, ನಿರ್ವಹಿಸಿದ ಕಾರ್ಯಗಳನ್ನು ದಾಖಲಿಸಿ ದೃಢೀಕರಿಸಲಾಗಿರುತ್ತದೆ.
5. ವಾಹನಗಳ ಬಾಡಿಗೆ ದರ, ಚಾಲಕರ ಭತ್ಯೆ ಮತ್ತು ಇತರ ವೆಚ್ಚಗಳನ್ನು ನಿರ್ಧರಿಸಲು 2016-17ನೇ ಅವಧಿಗೆ ಟೆಂಡರ್ ಕರೆದು ಸುಮುಖ ಟ್ರಾವೆಲ್ಸ್ ರವರ ದರವನ್ನು ಅಂಗೀಕರಿಸಲಾಗಿತ್ತು ಮತ್ತು ಇವರ ಸೇವೆ ಮತ್ತು ಬಾಡಿಗೆ ದರಗಳು ತೃಪ್ತಿಕರವಾಗಿದ್ದುದರಿಂದ ಸದರಿ ಸಂಸ್ಥೆಯ ಸೇವೆಯನ್ನು 2017-18ನೇ ಸಾಲಿಗೂ ವಿಸ್ತರಿಸಿಕೊಳ್ಳಲಾಗಿರುತ್ತದೆ. ಈ ಬಗ್ಗೆ ಆಸ್ತಿ ಅಧಿಕಾರಿಗಳು ನೀಡಿದ ವಿವರಗಳನ್ನು ಪರಿಶೀಲನೆಗಾಗಿ ಲಗತ್ತಿಸಲಾಗಿದೆ.(ದ.ಮಾ.ಪುಟ ಸಂಖ್ಯೆ 172 ರಿಂದ 174 ನೋಡಿ).

ಆದ್ದರಿಂದ ಸದರಿ ಸಂಸ್ಥೆಗೆ ಪಾವತಿಸಿರುವ ಮೊತ್ತ ರೂ.67,51,229-00/- ಗಳನ್ನು ಆಕ್ಷೇಪಣೆಯಲ್ಲಿಡಲಾಗಿದೆ. ವಿವರಗಳನ್ನು ಅನುಬಂಧ 18 (a) ಮತ್ತು 18(b) ನಲ್ಲಿ ನೀಡಲಾಗಿದೆ. ಅನುಸರಣಾ ವರದಿಯಲ್ಲಿ ನೀಡಿದ ಉತ್ತರ ಸಮಂಜಸವಾಗಿಲ್ಲದ ಕಾರಣ ಕಂಡಿಕೆ ಯಥಾವತ್ತಾಗಿ ಮುಂದುವರೆದಿದೆ.

26. ಎ.ಸಿ. ಬಿಲ್ಲುಗಳಿಗೆ ಎನ್.ಡಿ.ಸಿ ಬಿಲ್ಲುಗಳನ್ನು ಒದಗಿಸದಿರುವುದು:

2016-17ನೇ ಸಾಲಿನ ಎಸಿ ಬಿಲ್ಲುಗಳ ವಹಿ ಪರಿಶೀಲಿಸಿದಾಗ, ಒಟ್ಟು ರೂ.3,09,97,965/-ಗಳಿಗೆ ಎನ್.ಡಿ.ಸಿ ಹಾಜರುಪಡಿಸಿರುವುದಿಲ್ಲ ಹಾಗೂ ಮುಂಗಡ ಹೊಂದಾಣಿಕೆ ಮಾಡಿಲ್ಲದಿರುವುದರಿಂದ ಸದರಿ ಮೊತ್ತವನ್ನು ಆಕ್ಷೇಪಣೆಯಲ್ಲಿಡಲಾಗಿದೆ. ವಿವರ ಅನುಬಂಧ 19ರಲ್ಲಿ ನೀಡಲಾಗಿದೆ. ಅನುಸರಣಾ ವರದಿಯಲ್ಲಿ ನೀಡಿದ ಉತ್ತರ ಸಮಂಜಸವಾಗಿಲ್ಲದ ಕಾರಣ ಕಂಡಿಕೆ ಯಥಾವತ್ತಾಗಿ ಮುಂದುವರೆದಿದೆ.

27. ನಿಯಮ ಉಲ್ಲಂಘಿಸಿ ಮೌಲ್ಯಮಾಪನಕ್ಕಾಗಿ ಭತ್ಯೆ ಪಾವತಿಸಿರುವುದು:

2016-17ನೇ ಸಾಲಿನಲ್ಲಿ ಪರೀಕ್ಷಾ ಉತ್ತರ ಪತ್ರಿಕೆಗಳ ಮೌಲ್ಯಮಾಪನ ಕಾರ್ಯ ನಿರ್ವಹಿಸಿರುವುದಕ್ಕಾಗಿ ಕೃಷಿ ವಿಶ್ವವಿದ್ಯಾನಿಲಯ, ಬೆಂಗಳೂರು ಇಲ್ಲಿನ ಉಪನ್ಯಾಸಕರಿಗೆ ಒಟ್ಟು ರೂ.4,95,342/-ಗಳನ್ನು ಮೌಲ್ಯಮಾಪನ ಭತ್ಯೆ ಎಂದು ಪಾವತಿಸಲಾಗಿದೆ. ಪರೀಕ್ಷಾ ಕಾರ್ಯಗಳು ಮತ್ತು ಉತ್ತರ ಪತ್ರಿಕೆ ಮೌಲ್ಯಮಾಪನ ಉಪನ್ಯಾಸಕರ ಶೈಕ್ಷಣಿಕ ಕಾರ್ಯದ ಭಾಗವಾಗಿದ್ದು, ಇದಕ್ಕೆ ಪ್ರತ್ಯೇಕ ಸಂಭಾವನೆ ಪಾವತಿಸಿರುವುದು ಯು.ಜಿ.ಸಿ ಮಾರ್ಗ ಸೂಚಿಯ ಉಲ್ಲಂಘನೆಯಾಗಿರುತ್ತದೆ. ಆದ್ದರಿಂದ ರೂ.4,95,342/-ಅನ್ನು ಸಂಬಂಧಿಸಿದ ಉಪನ್ಯಾಸಕರಿಂದ ವಸೂಲಿಸಿ ಕೃಷಿ ವಿಶ್ವವಿದ್ಯಾನಿಲಯ ನಿಧಿಗೆ ಜಮಾ ಮಾಡಲು ತಿಳಿಸಿದೆ. ಅನುಸರಣಾ ವರದಿಯಲ್ಲಿ ನೀಡಿದ ಉತ್ತರ ಸಮಂಜಸವಾಗಿಲ್ಲದ ಕಾರಣ ಕಂಡಿಕೆ ಯಥಾವತ್ತಾಗಿ ಮುಂದುವರೆದಿದೆ.

ಆಕ್ಷೇಪಿತ ಎ.ಸಿ.ಬಿಲ್ಲುಗಳಿಗೆ ಎನ್.ಡಿ.ಸಿ ಬಿಲ್ಲುಗಳನ್ನು ಸಲ್ಲಿಸಿ ಹೊಂದಾಣಿಕೆ ಮಾಡಿಕೊಳ್ಳಲಾಗಿದೆ. ಅನುಮೋದಿತ ಎನ್.ಡಿ.ಸಿ ಬಿಲ್ಲುಗಳ ಪ್ರತಿಗಳನ್ನು ಮುಂದಿನ ಲೆಕ್ಕ ತನಿಖಾ ಸಮಯದಲ್ಲಿ ಪರಿಶೀಲಿಸಬಹುದಾಗಿದೆ.

ಕೃಷಿ ವಿಶ್ವವಿದ್ಯಾನಿಲಯ ಬೆಂಗಳೂರಿನ ಪರೀಕ್ಷಾ ಕಾರ್ಯ ನಿರ್ವಹಿಸುತ್ತಿರುವ ಬೋಧಕ ಸಿಬ್ಬಂದಿಯವರಿಗೆ ಮೌಲ್ಯಮಾಪನ ಕಾರ್ಯಕ್ಕೆ ಭತ್ಯೆಯನ್ನು ಅಂಗೀಕೃತ ದರದಲ್ಲಿ ನೀಡಲಾಗುತ್ತದೆ. ಈ ಎಲ್ಲ ಶಿಕ್ಷಕರು ತಮ್ಮ ದೈನಂದಿನ ಬೋಧನೆ ಕಾರ್ಯದ ಜೊತೆಗೆ ಸಂಶೋಧನೆ, ವಿಸ್ತರಣೆ, ಯೋಜನೆ ಮತ್ತು ಇತರ ಸಂಬಂಧಿತ ಕಾರ್ಯಗಳನ್ನು ನಿರ್ವಹಿಸುತ್ತಾರೆ. ವಿವರಗಳನ್ನು ಈ ಕೆಳಗೆ ನೀಡಲಾಗಿದೆ.

ಕೃಷಿ ವಿಶ್ವವಿದ್ಯಾನಿಲಯದ ಉಪನ್ಯಾಸಕರು ಬೋಧನೆ, ಸಂಶೋಧನೆ ಮತ್ತು ವಿಸ್ತರಣಾ ಕಾರ್ಯ ಚಟುವಟಿಕೆಗಳನ್ನು ಕಡ್ಡಾಯವಾಗಿ ನಿರ್ವಹಿಸತಕ್ಕದ್ದು. ಇದರ ಜೊತೆಗೆ ಉಪನ್ಯಾಸಕರುಗಳ ಒಳ್ಳೆಯ ಗುಣಮಟ್ಟದ ಬೋಧನೆ, ಸಂಶೋಧನೆ ಹಾಗೂ ವಿಸ್ತರಣೆಯನ್ನು ಸತತವಾಗಿ ಕಾಪಾಡಿಕೊಂಡು ಬರಲು ಹಲವಾರು

ಬಾರಿ ಕಛೇರಿ ವೇಳೆಯ ನಂತರವೂ ಹಾಗೂ ರಜಾ ಅವಧಿಗಳಲ್ಲಿಯೂ ಸಹ ಹೆಚ್ಚುವರಿಯಾಗಿ ಕೆಲಸಗಳನ್ನು ನಿರ್ವಹಿಸಿ, ಕೃಷಿ ವಿಶ್ವವಿದ್ಯಾನಿಲಯದ ಕೀರ್ತಿಪತಾಕೆಯನ್ನು ಇನ್ನೂ ಉತ್ತುಂಗಕ್ಕೇರಿಸಲು ಪರಿಶ್ರಮ ಪಡುತ್ತಿರುತ್ತಾರೆ. ಈ ನಿಟ್ಟಿನಲ್ಲಿ ಉತ್ತರ ಪತ್ರಿಕೆಗಳ ಮೌಲ್ಯಮಾಪನ ಪ್ರಕ್ರಿಯೆಯನ್ನು ನಿಗದಿತ ಸಮಯದೊಳಗೆ ಪೂರೈಸಿ, ಬಾಹ್ಯಪರೀಕ್ಷಾ ಫಲಿತಾಂಶಗಳನ್ನು ಮುಂಚಿತವಾಗಿ ಪ್ರಕಟಿಸಿ, ಅದಕ್ಕೆ ಸಂಬಂಧಪಟ್ಟ ಅಂಕಪಟ್ಟಿಗಳನ್ನು ಷಣ್ಮಾಸಿಕ ಪ್ರಗತಿ ಕಾರ್ಡ್‌ಗಳನ್ನು ತಯಾರಿಸುವಲ್ಲಿ ಮತ್ತೆ ವಿದ್ಯಾರ್ಥಿಗಳಿಗೆ ಸಲ್ಲುವ ವಿವಿಧ ರೀತಿಯ ವಿದ್ಯಾರ್ಥಿ ವೇತನಗಳನ್ನು ಸುಗಮವಾಗಿ ಪಡೆದುಕೊಳ್ಳಲು ನೆರವಾಗುವಲ್ಲಿ ಬೋಧಕರು ಪ್ರಮುಖ ಪಾತ್ರವನ್ನು ವಹಿಸುತ್ತಾರೆ.

ಈ ಉತ್ತಮವಾದ ಸೇವೆಯನ್ನು ಗುರುತಿಸಿ, ಕೃಷಿ ವಿಶ್ವವಿದ್ಯಾನಿಲಯವು ಅವರಿಗೆ ಮೌಲ್ಯಮಾಪನದ ಭತ್ಯೆಯನ್ನು ನೀಡುವ ಮೂಲಕ ಪ್ರೋತ್ಸಾಹಿಸುತ್ತದೆ. ಇದಲ್ಲದೆ ಬೋಧಕರು ಉತ್ತಮವಾದಂತಹ ಕೃಷಿ ಸಂಶೋಧನೆ ಮತ್ತು ವಿಸ್ತರಣೆ ಕಾರ್ಯಗಳಲ್ಲಿ ತಮ್ಮನ್ನು ತೊಡಗಿಸಿಕೊಂಡು ರೈತರ ಉನ್ನತಿಗಾಗಿ ಸತತವಾಗಿ ಪರಿಶ್ರಮ ವಹಿಸುತ್ತಾರೆ.

* ವಿಸ್ತರಣೆ ಮತ್ತು ಆಡಳಿತ ಚಟುವಟಿಕೆಗಳಲ್ಲಿ ಒಳಗೊಂಡಿರುವ ಪ್ರಾಧ್ಯಾಪಕರಿಗೆ ವಾರಕ್ಕೆ 2 ಗಂಟೆಗಳ ವಿನಾಯಿತಿ

ಕೃಷಿ ವಿಶ್ವವಿದ್ಯಾನಿಲಯದಲ್ಲಿ ಶಿಕ್ಷಕರಿಂದ ಹೆಚ್ಚುವರಿ ಕೆಲಸದ ಸೂಚ್ಯಂಕ (ಬೋಧನೆ ಮತ್ತು ಸಂಶೋಧನೆ ಹೊರತುಪಡಿಸಿ)

1. ಬಾಹ್ಯವಾಗಿ ಹಣ ಪೂರೈಸುವ ಯೋಜನೆಗಳನ್ನು ನಿರ್ವಹಿಸುವುದು.
2. ಸ್ನಾತಕೋತ್ತರ ಪದವಿ ವಿದ್ಯಾರ್ಥಿಗಳಿಗೆ ಮಾರ್ಗದರ್ಶನ ನೀಡುವುದು(ಅಧ್ಯಕ್ಷರು ಹಾಗೂ ಸಲಹಾ ಸಮಿತಿಯ ಸದಸ್ಯರನ್ನು ಹೊರತುಪಡಿಸಿ)

3. ಪದವಿ ವಿದ್ಯಾರ್ಥಿ ಮಾರ್ಗದರ್ಶನ
 4. ವಿದ್ಯಾರ್ಥಿ ಕಲ್ಯಾಣಸಂಘದ ಸಹಾಯಕ ನಿರ್ದೇಶಕರು
 5. ಸಹಾಯಕ ಕುಲಸಚಿವರು
 6. ವಿದ್ಯಾರ್ಥಿ ಕಲ್ಯಾಣಸಂಘದ ಸಹಾಯಕ ನಿರ್ದೇಶಕರು
 7. ವಿಶ್ವವಿದ್ಯಾನಿಲಯದ ಪ್ರಮುಖ ಅಧಿಕಾರಿಗಳಿಗೆ ತಾಂತ್ರಿಕ ಅಧಿಕಾರಿ
 8. ವಿದ್ಯಾರ್ಥಿಗಳ ಕ್ರೀಡಾ ಮತ್ತು ಸಾಂಸ್ಕೃತಿಕ ಚಟುವಟಿಕೆಗಳ ತಂಡಕ್ಕೆ ಮಾರ್ಗದರ್ಶನ.
 9. ಉದ್ಯೋಗ ಘಟಕದ ಸಂಯೋಜಕರು ಗ್ರಾಮೀಣ ಕೃಷಿ ಕೆಲಸ ಅನುಭವ ಪ್ರೋಗ್ರಾಂ
 10. ವಿದ್ಯಾರ್ಥಿಗಳ ಶೈಕ್ಷಣಿಕ ಪ್ರವಾಸದ ನಾಯಕತ್ವ
 11. ಗ್ರಂಥಪಾಲಕರು
 12. ಸಹಾಯಕ ಹಣಕಾಸು ನಿಯಂತ್ರಣಾಧಿಕಾರಿಗಳು
 13. ವಿಸ್ತರಣಾ ಚಟುವಟಿಕೆಗಳು
 14. ಸಿಬ್ಬಂದಿ ಸಲಹೆಗಾರರು
 15. ಹ್ಯಾಂಡ್ಸ್ ಆನ್ ಟ್ರೈನಿಂಗ್ ಕೋರ್ಸ್‌ಗಳು
 16. ಎನ್ ಎಸ್ ಎಸ್ ಸಂಯೋಜಕರು/ಎನ್ ಎಸ್ ಎಸ್ ಕಾರ್ಯಕ್ರಮ ಸಂಯೋಜಕರು
 17. ಸಿಂಪೋಸಿಸ್/ಸೆಮಿನಾರ್/ಸಮ್ಮೇಳನಗಳಲ್ಲಿ ಭಾಗವಹಿಸುವುದು ಮತ್ತು ಸಂಶೋಧನಾ ಪತ್ರಿಕೆಗಳನ್ನು ಪ್ರಸ್ತುತಪಡಿಸಲಾಗುತ್ತದೆ.
 18. ಸಿಂಪೋಸಿಸ್/ಸೆಮಿನಾರ್/ಸಮ್ಮೇಳನ/ಕಾರ್ಯಾಗಾರ/ತರಬೇತಿ ಕಾರ್ಯಕ್ರಮಗಳ ನಿಯೋಜನೆ
 19. ಸಂಶೋಧನಾ ಲೇಖನಗಳಾದ ನಿಯಯಕಾಲಿಕಗಳು, ಪುಸ್ತಕ ಅಧ್ಯಯನಗಳ ಕೈಪಿಡಿಗಳು, ಟೆಕ್‌ಚೆಂಡ್, ಪುಸ್ತಕಗಳು, ತರಬೇತಿ ಕೈಪಿಡಿಗಳ ಪ್ರಕಟಣೆ
 20. ಘಟಿಕೋತ್ಸವ, ಸಂಸ್ಥಾಪನಾ ದಿನಾಚರಣೆ, ಕೃಷಿ ಮೇಳ ಹಾಗೂ ಇನ್ನಿತರೆ ಕೃಷಿ ವಿಶ್ವವಿದ್ಯಾಲಯ ಹಾಗೂ ಕಾಲೇಜಿನ ಸಮಾರಂಭಗಳಿಗೆ ತಯಾರಿ ಹಾಗೂ ಭಾಗವಹಿಸುವುದು.
- ಮೇಲಿನ ಎಲ್ಲ ಕಾರ್ಯಗಳನ್ನು ಶಿಕ್ಷಕರು ಶ್ರದ್ಧೆಯಿಂದ ನಿರ್ವಹಿಸುವುದರಿಂದ, ಶಿಕ್ಷಕರಿಗೆ ಉತ್ತರ ಪತ್ರಿಕೆಗಳ ಮೌಲ್ಯಮಾಪನ ಭತ್ಯೆಯನ್ನು ನೀಡುವುದು ಸಮಂಜಸವಾಗಿರುತ್ತದೆ.

28.ಗುತ್ತಿಗೆ ನೌಕರರನ್ನು ನೇಮಕಾತಿ ಮಾಡುವಲ್ಲಿ ಕೆ.ಟಿ.ಪಿ.ಪಿ. ನಿಯಮ ಉಲ್ಲಂಘಿಸಿರುವುದು:

ಕೃಷಿ ವಿಶ್ವವಿದ್ಯಾಲಯದಲ್ಲಿ ಗುತ್ತಿಗೆ ಆಧಾರದ ಮೇಲೆ ಕಾರ್ಯ ನಿರ್ವಹಿಸುತ್ತಿರುವ ಸಿಬ್ಬಂದಿಗೆ ವೇತನ ರೂಪದಲ್ಲಿ 2016-17 ನೇ ಸಾಲಿನಲ್ಲಿ ಬೋಧಕೇತರ ಸಿಬ್ಬಂದಿಗೆ ರೂ.4,44,75,788/- ಗಳನ್ನು ಪಾವತಿಸಿರುವುದು ಲೆಕ್ಕವಿಚಾರಣಾ ಪತ್ರ ಸಂಖ್ಯೆ 17ರಲ್ಲಿ ತಿಳಿದು ಬಂದಿರುತ್ತದೆ.

ಕೃಷಿ ವಿಶ್ವವಿದ್ಯಾಲಯದಲ್ಲಿ ಸಿಬ್ಬಂದಿಗಳನ್ನು 179 ದಿನಗಳಿಗೆ ಗುತ್ತಿಗೆ ಆಧಾರದಲ್ಲಿ ನೇಮಕ ಮಾಡಿಕೊಂಡು 179 ದಿನಗಳು ಮುಗಿದ ನಂತರ ಅದೇ ಸಿಬ್ಬಂದಿಯನ್ನು ಮುಂದಿನ 179 ದಿನಗಳಿಗೆ ನೇಮಕ ಮಾಡಿಕೊಳ್ಳಲಾಗಿದೆ. ಈ ಸಿಬ್ಬಂದಿಗಳನ್ನು ಗುತ್ತಿಗೆ ಅವಧಿ ಮುಗಿದ ನಂತರ ಪುನಃ ಅದೇ ಸಿಬ್ಬಂದಿಯನ್ನು ಹಲವಾರು ವರ್ಷಗಳವರೆಗೆ 179 ದಿನಗಳಂತೆ ನೇಮಕ ಮಾಡಿಕೊಳ್ಳುವುದನ್ನು ಮುಂದುವರಿಸಿಕೊಂಡು ಬರಲಾಗಿದೆ. ಈ ಸಿಬ್ಬಂದಿಗಳನ್ನು ಕೇವಲ ಕೊಟೀಷನ್ ಆಧಾರದ ಮೇಲೆ ಆಯ್ಕೆ ಮಾಡಿ ನೇಮಕ ಮಾಡಿಕೊಳ್ಳಲಾಗಿದೆ.

ಗುತ್ತಿಗೆ ನೌಕರರುಗಳನ್ನು ನೇಮಕಾತಿ ಮಾಡಿಕೊಳ್ಳುವ ವಿಧಾನದಲ್ಲಿ ಹೊರಗುತ್ತಿಗೆ ನೀಡುವ ಮಾನವ ಸಂಪನ್ಮೂಲ ಸಂಸ್ಥೆಗಳಿಂದ ಕೆ.ಟಿ.,ಪಿ.ಪಿ. ಕಾಯಿದೆ-1999 ರ ಕಲಂ 5 ರ ಪ್ರಕಾರ ಟೆಂಡರ್ ಅಥವಾ ಇ-ಪ್ರೊಕ್ಯೂರ್‌ಮೆಂಟ್ ವಿಧಾನವನ್ನು ಅನುಸರಿಸಿರುವುದಿಲ್ಲ. ಆದ್ದರಿಂದ 2016-17 ನೇ ಸಾಲಿನಲ್ಲಿ ಸದರಿ ಸಿಬ್ಬಂದಿಗಳಿಗೆ ಪಾವತಿಸಿರುವ ಮೊತ್ತ ರೂ. 4,44,75,788/- ಗಳನ್ನು ಆಕ್ಷೇಪಣೆಯಲ್ಲಿಡಲಾಗಿದೆ. ವಿವರಗಳನ್ನು ಅನುಬಂಧ 20 ರಲ್ಲಿ ನೀಡಲಾಗಿದೆ. ಅನುಸರಣಾ ವರದಿಯಲ್ಲಿ ನೀಡಿದ ಉತ್ತರ ಸಮಂಜಸವಾಗಿಲ್ಲದ ಕಾರಣ ಕಂಡಿಕೆ ಯಥಾವತ್ತಾಗಿ ಮುಂದುವರೆದಿದೆ.

ಬೆಂಗಳೂರು ಕೃಷಿ ವಿಶ್ವವಿದ್ಯಾನಿಲಯದಲ್ಲಿ ಖಾಲಿ ಇರುವ ಬೋಧಕೇತರ ನೌಕರರ ಹುದ್ದೆಗಳಿಗೆ ನೇಮಕಾತಿ ಆಗಿರುವುದಿಲ್ಲ ಹಾಗೂ ಪ್ರತಿ ವರ್ಷವು ಬಹಳಷ್ಟು ನೌಕರರು ನಿವೃತ್ತಿ ಹೊಂದುತ್ತಿದ್ದಾರೆ, ಇದರಿಂದ ಕಛೇರಿಯ ದಿನನಿತ್ಯದ ಕೆಲಸಗಳಿಗೆ ತೊಂದರೆಯಾಗುತ್ತದೆ, ವಿಶ್ವವಿದ್ಯಾನಿಲಯದ ಅಧಿಕಾರಿಗಳು ಬೋಧಕೇತರ ನೌಕರರ ಹುದ್ದೆಗಳು ಭರ್ತಿ ಮಾಡಲು ಸರ್ಕಾರದ ಅನುಮತಿ ಪಡೆಯಲು ಸತತ ಪ್ರಯತ್ನಗಳನ್ನು ಮಾಡಲಾಗುತ್ತಿದೆ. ವಿಶ್ವವಿದ್ಯಾನಿಲಯದ ಶೈಕ್ಷಣಿಕ, ಸಂಶೋಧನೆ, ವಿಸ್ತರಣೆ ಹಾಗೂ ಕಛೇರಿಯ ಕಾರ್ಯಗಳನ್ನು ಸುಗಮವಾಗಿ ನಡೆಸುವ ಉದ್ದೇಶದಿಂದ ವಿಶ್ವವಿದ್ಯಾನಿಲಯದ ವ್ಯವಸ್ಥಾಪನ ಮಂಡಳಿಯು ದಿನಾಂಕ 18-10-2006ರಂದು ನಡೆದ 319ನೇ ಸಭೆಯಲ್ಲಿ ಸದರಿ ವಿಷಯವನ್ನು ಕೂಲಂಕುಷವಾಗಿ ಚರ್ಚಿಸಿ, 179 ದಿನಗಳಿಗೆ ಗುತ್ತಿಗೆ ಆಧಾರದ ಮೇಲೆ ನೌಕರರನ್ನು ನೇಮಿಸಿಕೊಳ್ಳಲು ಮಾರ್ಗಸೂಚಿಯನ್ನು ನಿಗದಿಪಡಿಸಿರುತ್ತದೆ. ಮಾರ್ಗದರ್ಶಿ ಸೂತ್ರದಂತೆ ಗುತ್ತಿಗೆ ನೌಕರರನ್ನು ನೇಮಿಸಿಕೊಂಡು ಕಾರ್ಯ ನಿರ್ವಹಿಸಲಾಗುತ್ತಿದೆ.

29. ನಿವೃತ್ತಿ ಹೊಂದಿದ ನೌಕರರನ್ನು ಪುನರ್ ನೇಮಕ ಮಾಡಿರುವುದು:

ಕೃಷಿ ವಿಶ್ವವಿದ್ಯಾಲಯ ಬೆಂಗಳೂರು, ಇಲ್ಲಿ 2016-17 ನೇ ಸಾಲಿನಲ್ಲಿ ನಿವೃತ್ತಿ ಹೊಂದಿದ ಬೋಧಕ ಮತ್ತು ಬೋಧಕೇತರ ಸಿಬ್ಬಂದಿಗಳನ್ನು ಗುತ್ತಿಗೆ ಆಧಾರದ ಮೇಲೆ ನೇಮಿಸಿಕೊಂಡಿರುತ್ತಾರೆ. ನಿವೃತ್ತಿ ಹೊಂದಿದ ನೌಕರರನ್ನು ನೇಮಿಸಿಕೊಳ್ಳುವಾಗ ಕೆಸಿಎಸ್‌ಆರ್ ನಿಯಮ 313(ಎ) ಮತ್ತು (ಬಿ) ಪ್ರಕಾರ ಹಾಗೂ ಕರ್ನಾಟಕ ಸರ್ಕಾರದ ಸಚಿವಾಲಯ ಸರ್ಕಾರದ ಸುತ್ತೋಲೆ ಸಿಆಸುಇ 2 ಎಸ್‌ಡಿ ಇ 90 ದಿನಾಂಕ 22-2-1990 ಹಾಗೂ ಅಧಿಕೃತ ಜ್ಞಾಪನ ಸಂ. ಸಿಆಸು ಇ 15 ಎಸ್‌ಡಿ ಇ 94 ದಿನಾಂಕ: 23-12-1994 ಅನ್ವಯ ನಿವೃತ್ತಿ ಹೊಂದಿದ ನೌಕರರನ್ನು ಪುನರ್ ನೇಮಕ ಅಥವಾ ಸೇವೆ ವಿಸ್ತರಣೆ ಮಾಡಬಾರದೆಂದು ಹಾಗೂ ಸರ್ಕಾರದ ನಿಯಮಗಳನ್ನು ಉಲ್ಲಂಘಿಸಿ ನಿವೃತ್ತ ಸಿಬ್ಬಂದಿಗಳನ್ನು ಮರುನೇಮಕ ಮಾಡಿರುವುದು ಆಕ್ಷೇಪಣೀಯ. ಆದುದರಿಂದ ಅನುಬಂಧ

21 ರಲ್ಲಿ ವಿವರಿಸಿರುವ ನಿವೃತ್ತಿ ನೌಕರರಿಗೆ ಪಾವತಿಸಿರುವ ಮೊತ್ತ ರೂ.99,80,160/- ಗಳನ್ನು ಆಕ್ಷೇಪಣೆಯಲ್ಲಿಡಲಾಗಿದೆ. ಅನುಸರಣಾ ವರದಿಯಲ್ಲಿ ನೀಡಿದ ಉತ್ತರ ಸಮಂಜಸವಾಗಿಲ್ಲದ ಕಾರಣ ಕಂಡಿಕೆ ಯಥಾವತ್ತಾಗಿ ಮುಂದುವರೆದಿದೆ.

30. ನಿವೃತ್ತಿ ವೇತನ ಮಂಜೂರು ಮಾಡುವ ಮುನ್ನ ಬೇಬಾಕಿ ಪ್ರಮಾಣಪತ್ರ ಪಡೆಯದಿರುವುದು.

2016-17ನೇ ಸಾಲಿನಲ್ಲಿ ಕೃಷಿ ವಿಶ್ವವಿದ್ಯಾನಿಲಯದಲ್ಲಿ ನಿವೃತ್ತಿ ಹೊಂದಿರುವ ಅಧಿಕಾರಿಗಳು/ನೌಕರರ ಪಿಂಚಣಿ ಕಡತಗಳನ್ನು ಪರಿಶೀಲಿಸಲಾಗಿ, ನಿವೃತ್ತಿ ಹೊಂದುವ ಅಧಿಕಾರಿ/ನೌಕರಸೇವಾ ಅವಧಿಯಲ್ಲಿ ಕೆಲಸ ಮಾಡಿದ ಕಛೇರಿಗಳ ಮುಖ್ಯಸ್ಥರಿಂದ ಸರ್ಕಾರಕ್ಕೆ/ಸಂಸ್ಥೆಗೆ ಯಾವುದೇ ರೂಪದಲ್ಲಿ ಬಾಕಿ ಬರಬೇಕಾಗಿಲ್ಲವೆಂದು ಬೇಬಾಕಿ ಪ್ರಮಾಣ ಪಡೆಯದಿರುವುದು ಕಂಡು ಬಂದಿರುತ್ತದೆ (ಅಂದರೆ ಆಡಿಟ್ ರಿಕವರಿ, ಜಡವಸ್ತುಗಳ ಹಸ್ತಾಂತರ, ಮುಂಗಡಗಳ ತೀರುವಳಿ ಹಾಗೂ ಇತರೆ). ಈ ಬಗ್ಗೆ ಲೆಕ್ಕ ವಿಚಾರಣಾ ಪತ್ರ ಸಂಖ್ಯೆ 55ರಲ್ಲಿ ಸ್ಪಷ್ಟೀಕರಣವನ್ನು ಕೇಳಲಾಗಿದೆ. ಆದರೆ ಲೆಕ್ಕ ತನಿಖಾ ಸಂದರ್ಭದಲ್ಲಿ ಸ್ಪಷ್ಟೀಕರಣವನ್ನು ನೀಡಿರುವುದಿಲ್ಲ.

ಪ್ರತಿ ವರ್ಷವೂ ಸತತವಾಗಿ ಹಿರಿಯ ಅನುಭವಿ ನೌಕರರು ನಿವೃತ್ತರಾಗುತ್ತಿದ್ದಾರೆ. ಇದರಿಂದ, ವಿಶ್ವವಿದ್ಯಾನಿಲಯದ ನೀತಿ-ನಿಯಮಗಳ ಅನುಭವವನ್ನು ಹೊಂದಿರುವ ನೌಕರರ ಅವಶ್ಯಕತೆಯು ಕಛೇರಿಗಳಿಗೆ ಬೇಕಾಗಿರುತ್ತದೆ. ಆದಕಾರಣ, ವಿಶ್ವವಿದ್ಯಾನಿಲಯವು ಪರಿಷ್ಕೃತ ಮಾರ್ಗಸೂಚಿಯಂತೆ, ಅತೀ ಅವಶ್ಯಕ ಹುದ್ದೆಗಳಿಗೆ ನಿವೃತ್ತ ನೌಕರರನ್ನು ವಿಶ್ವವಿದ್ಯಾನಿಲಯದ ಹಿತದೃಷ್ಟಿಯಿಂದ ಗುತ್ತಿಗೆ ಆಧಾರದ ಮೇಲೆ ಪುನರ್ ನೇಮಕ ಮಾಡಿಕೊಳ್ಳಲಾಗಿದೆ. ಈಗಾಗಲೇ ಹಂತ ಹಂತವಾಗಿ ನಿವೃತ್ತ ನೌಕರರ ಪುನರ್ ನೇಮಕವನ್ನು ಕಡಿಗೊಳಿಸಲಾಗುತ್ತಿದೆ.

ಕೃಷಿ ವಿಶ್ವವಿದ್ಯಾನಿಲಯದಲ್ಲಿ ನಿವೃತ್ತಿ ಹೊಂದುವ ಬೋಧಕ ಹಾಗೂ ಬೋಧಕೇತರ ನೌಕರರು ಕಾರ್ಯ ನಿರ್ವಹಿಸಿದ ಎಲ್ಲ ಕಛೇರಿಯಿಂದ ಬೇಬಾಕಿ ದೃಢೀಕರಣ ಪತ್ರ ಪಡೆದ ನಂತರವೇ ಸಂಬಂಧಿಸಿದ ನೌಕರರ ನಿವೃತ್ತಿ ಸೌಲಭ್ಯಗಳನ್ನು ಇತ್ಯರ್ಥಗೊಳಿಸಲಾಗುತ್ತದೆ. ಪ್ರತೀ ಕಛೇರಿಯಿಂದ ಪಡೆದ ಬೇಬಾಕಿ ದೃಢೀಕರಣ ಪತ್ರಗಳು ಆಡಳಿತ ಅಧಿಕಾರಿಗಳ ಕಛೇರಿಯ ಕಡತಗಳಲ್ಲಿ ಲಭ್ಯವಿರುತ್ತದೆ.

ಭಾಗ-3

ಕೃವಿವಿ ಬೆಂಗಳೂರು ಸಂಸ್ಥೆಯ ವಿವಿಧ ಘಟಕಗಳ 2016-17 ನೇ ಸಾಲಿನ ಲೆಕ್ಕ ಪರಿಶೋಧನಾ ವರದಿಯಲ್ಲಿ ಪ್ರಮುಖವಾಗಿ ಕಂಡು ಬಂದಿರುವ ಆಕ್ಷೇಪಣಾ ಮತ್ತು ವಸೂಲಾತಿ ಕಂಡಿಕೆಗಳ ವಿವರಗಳು:

ಕಂಡಿಕೆ-1, ಅನುಬಂಧ-22

1. ಕೆ.ಟಿ.ಪಿ.ಪಿ. ಅಧಿನಿಯಮ 1999 ನಿಯಮಾವಳಿ 2000 ರ ನಿಯಮ 5ನ್ನು ಉಲ್ಲಂಘಿಸಿ ಖರೀದಿಸಿರುವ ಸರಕು/ಸಾಮಗ್ರಿ/ಸೇವೆಗಳ ಬಾಬು ರೂ.

ಕೃಷಿ ವಿಶ್ವವಿದ್ಯಾಲಯ ಸಂಸ್ಥೆಯ ವಿವಿಧ ಘಟಕಗಳಲ್ಲಿ ನಿರ್ವಹಿಸಿದ ಲೆಕ್ಕಪತ್ರಗಳನ್ನು ಸ್ಥಳೀಯವಾಗಿ ಲೆಕ್ಕಪರಿಶೋಧನೆ ಮಾಡಿದಾಗ ಅನೇಕ ಘಟಕಗಳಲ್ಲಿ ಬಟವಾಡೆ ಅಧಿಕಾರಿಗಳು ಸರಕು/ ಸಾಮಗ್ರಿ/ಸೇವೆಗಳನ್ನು ಖರೀದಿಸು/ಪಡೆಯುವಲ್ಲಿ ಖರೀದಿ ಪ್ರಕ್ರಿಯೆಯಲ್ಲಿ ಪಾರದರ್ಶಕತೆಯ ನಿಯಮ 5 ನ್ನು ಉಲ್ಲಂಘಿಸಿ ಒಂದು ಆರ್ಥಿಕ ವರ್ಷದಲ್ಲಿ ಒಂದೇ ಏಜೆನ್ಸಿಗೆ ರೂ 1 ಲಕ್ಷಕ್ಕಿಂತಲೂ ಅಧಿಕ ಮೊತ್ತ ಪಾವತಿಸಿರುವುದು ಲೆಕ್ಕಪರಿಶೋಧನೆಯಲ್ಲಿ ಗಮನಿಸಲಾಗಿದೆ. ಇದರಂತೆ ರೂ.8,57,25,073-00ಗಳ ಸರಕು/ ಸಾಮಗ್ರಿ/ ಸೇವೆಗಳ ಖರೀದಿಗಳಲ್ಲಿ ವೆಚ್ಚವಾಗಿರುವುದನ್ನು ಆಕ್ಷೇಪಣೆಯಲ್ಲಿರಿಸಲಾಗಿದೆ. ಪ್ರಕರಣಗಳ ವಿವರಗಳನ್ನು ಅನುಬಂಧ-22 ರಲ್ಲಿ ನೀಡಲಾಗಿದೆ.

ಕ್ರ.ಸಂ	ಕಛೇರಿಯ ಹೆಸರು/ಆಕ್ಷೇಪಣೆ ವಿವರ	ಕಂಡಿಕೆ ಸಂ	ಆಕ್ಷೇಪಣೆ ಮೊತ್ತ	ವಸೂಲಾತಿ ಮೊತ್ತ	ಉತ್ತರ						
1.	<p>ವಿಸ್ತರಣಾ ನಿರ್ದೇಶನಾಲಯ, ಹೆಬ್ಬಾಳ ಗುತ್ತಿಗೆ ನೌಕರರ ಪಾವತಿಯಲ್ಲಿ ಕೆ.ಟಿ.ಪಿ.ಪಿ ನಿಯಮ 5ರ ಸ್ಪಷ್ಟ ಉಲ್ಲಂಘನೆ ಮಾಡಿರುವುದು (ಎಲ್ಲ ಘಟಕಗಳು)</p> <p>2016-17ನೇ ಸಾಲಿನ ಲೆಕ್ಕ ತನಿಖಾ ಸಮಯದಲ್ಲಿ ಗುತ್ತಿಗೆ ನೌಕರರ ವೇತನ ಪಾವತಿಯನ್ನು ಪರಿಶೀಲಿಸಲಾಗಿ ವಿಸ್ತರಣಾ ನಿರ್ದೇಶನಾಲಯದಲ್ಲಿ ಬರುವ ಕೆಳಕಂಡ 9 ಘಟಕಗಳ ಗುತ್ತಿಗೆ ನೌಕರಿಗೆ ರೂ.80.47 ಲಕ್ಷಗಳನ್ನು ಪಾವತಿ ಮಾಡಲಾಗಿದ್ದು ಸದರಿ ಮೊತ್ತವು ವಾರ್ಷಿಕ 1.00 ಲಕ್ಷಕ್ಕಿಂತ ಹೆಚ್ಚಾಗಿದ್ದು ಟೆಂಡರ್ ಕರೆಯಬೇಕಾಗಿರುತ್ತದೆ.</p> <table border="1" style="width: 100%; border-collapse: collapse; margin-top: 5px;"> <tr> <td style="width: 50%;">ಸಿಬ್ಬಂದಿ ತರಬೇತಿ ಘಟಕ</td> <td style="width: 50%;">ಕ್ಷೇತ್ರ ವಾರ್ತಾ ಘಟಕ</td> </tr> <tr> <td>ದೂರ ಶಿಕ್ಷಣ ಘಟಕ</td> <td>ಕೃಷಿ ತಂತ್ರಜ್ಞಾನ ಮಾಹಿತಿ ಕೇಂದ್ರ</td> </tr> <tr> <td>ರಾಜ್ಯ ಕೃಷಿ ನಿರ್ವಹಣೆ</td> <td>ಬೇಕರಿ ತರಬೇತಿ ಘಟಕ</td> </tr> </table>	ಸಿಬ್ಬಂದಿ ತರಬೇತಿ ಘಟಕ	ಕ್ಷೇತ್ರ ವಾರ್ತಾ ಘಟಕ	ದೂರ ಶಿಕ್ಷಣ ಘಟಕ	ಕೃಷಿ ತಂತ್ರಜ್ಞಾನ ಮಾಹಿತಿ ಕೇಂದ್ರ	ರಾಜ್ಯ ಕೃಷಿ ನಿರ್ವಹಣೆ	ಬೇಕರಿ ತರಬೇತಿ ಘಟಕ	6	80,47,000-00	-	<p>ವಿಸ್ತರಣಾ ನಿರ್ದೇಶನಾಲಯದ ಅಡಿಯಲ್ಲಿ ಬರುವ 09 ಘಟಕಗಳಲ್ಲಿ ವಿವಿಧ ಹುದ್ದೆಗಳು ಖಾಲಿ ಇದ್ದು ಇದಕ್ಕೆ ಸಂಬಂಧಿಸಿದಂತೆ ಖಾಯಂ ನೌಕರರು ಇಲ್ಲದಿರುವುದರಿಂದ ಕಛೇರಿಯ ಕೆಲಸಗಳನ್ನು ಸುಗಮವಾಗಿ ನಿರ್ವಹಿಸಲು ಸಾಧ್ಯವಾಗುತ್ತಿಲ್ಲ. ಆದಕಾರಣ ವಿಶ್ವವಿದ್ಯಾನಿಲಯದ ಖಾಯಂ ಹುದ್ದೆಯಾದರೆ ಆಡಳಿತಾಧಿಕಾರಿಗಳಿಂದ, ಯೋಜನೆಯ ಹುದ್ದೆಯಾದರೆ ಸಂಶೋಧನಾ ನಿರ್ದೇಶಕರಿಂದ ಹಾಗೂ ವಿಸ್ತರಣೆಗೆ ಸಂಬಂಧಪಟ್ಟಿದ್ದಾದರೆ ವಿಸ್ತರಣಾ ನಿರ್ದೇಶಕರಿಂದ ವಿಶ್ವವಿದ್ಯಾನಿಲಯದ ಮಾರ್ಗದರ್ಶಿ ಸೂತ್ರಗಳ ಮೇರೆಗೆ ಅನುಮತಿ ಪಡೆದು ಅವಶ್ಯಕತೆಗುಣವಾಗಿ</p>
ಸಿಬ್ಬಂದಿ ತರಬೇತಿ ಘಟಕ	ಕ್ಷೇತ್ರ ವಾರ್ತಾ ಘಟಕ										
ದೂರ ಶಿಕ್ಷಣ ಘಟಕ	ಕೃಷಿ ತಂತ್ರಜ್ಞಾನ ಮಾಹಿತಿ ಕೇಂದ್ರ										
ರಾಜ್ಯ ಕೃಷಿ ನಿರ್ವಹಣೆ	ಬೇಕರಿ ತರಬೇತಿ ಘಟಕ										

ಮತ್ತು ವಿಸ್ತರಣಾ ತರಬೇತಿ ಸಂಸ್ಥೆ					<p>179 ದಿನಗಳಿಗೆ ಮೀರದಂತೆ ಗುತ್ತಿಗೆ ಆಧಾರದ ಮೇಲೆ ನೌಕರರನ್ನು ನೇಮಕ ಮಾಡಿಕೊಂಡು ಕೆಲಸವನ್ನು ನಿರ್ವಹಿಸಲಾಗುತ್ತಿದೆ. ಕಛೇರಿ ಕೆಲಸಗಳು ಸುಗಮವಾಗಿ ನಡೆಯಲು ಇದು ಸಹಾಯಕವೂ ಆಗಿದೆ. ಕೃಷಿ ವಿಶ್ವವಿದ್ಯಾನಿಲಯದ ಇತರ ಘಟಕಗಳಲ್ಲಿ ಅನುಸರಿಸುತ್ತಿರುವ ಪದ್ಧತಿಯನ್ನು ಇಲ್ಲಿಯೂ ಅನುಸರಿಸಲಾಗಿದೆ.</p> <p>ವಿಶ್ವವಿದ್ಯಾನಿಲಯವು ವಿಸ್ತರಣಾ ನಿರ್ದೇಶನಾಲಯಕ್ಕೆ ಅನುದಾನ ಹಾಗೂ ಲೆಕ್ಕ ಶೀರ್ಷಿಕೆಯನ್ನು ನೀಡಿದ್ದು, ಅದರಂತೆ ಕೆಲವು ಮುದ್ರಣ ಕೆಲಸಗಳಿಗೆ ನಿರ್ದೇಶನಾಲಯವು ಮೆ ರಘು ಪ್ರಿಂಟ್ ಸಿಸ್ಟಮ್ಸ್, ಬೆಂಗಳೂರು ಇವರಿಗೆ ಹಣ ಪಾವತಿ ಮಾಡಿದ್ದು, ಪ್ರತೀ ಪಾವತಿಯ ಮೊತ್ತವು ಒಂದು ಲಕ್ಷಕ್ಕಿಂತ ಕಡಿಮೆ ಇರುತ್ತದೆ. ಅದೇ ರೀತಿ, ವಿಸ್ತರಣಾ ನಿರ್ದೇಶನಾಲಯ ದಲ್ಲಿ ವಿವಿಧ ಘಟಕಗಳಿದ್ದು, ವಿಶ್ವವಿದ್ಯಾನಿಲಯವು ಅವುಗಳಿಗೆ ಬೇರೆ ಬೇರೆ ಅನುದಾನ ಹಾಗೂ ಲೆಕ್ಕ ಶೀರ್ಷಿಕೆಯನ್ನು ನೀಡಿದ್ದು, ಅವಶ್ಯಕತೆಗನುಸಾರವಾಗಿ ವಿಭಾಗದ ಮುಖ್ಯಸ್ಥರುಗಳು ವಿವಿಧ ಉದ್ದೇಶಗಳಿಗೆ ಹಾಗೂ</p>
ರೈತ ತರಬೇತಿ ಸಂಸ್ಥೆ	ಕೃಷಿ ವಿಜ್ಞಾನಗಳ ವಸ್ತು ಸಂಗ್ರಹಾಲಯ				
ವಿಸ್ತರಣಾ ಶಿಕ್ಷಣ ಘಟಕ					
<p>ಆದರೆ ಸದರಿಯವರು ಕೆ.ಟಿ.ಪಿ.ಪಿ.ನಿಯಮ 5ರ ಸ್ಪಷ್ಟ ಉಲ್ಲಂಘನೆ ಮಾಡಿರುತ್ತಾರೆ. ಇಂತಹ ಉಲ್ಲಂಘನೆಗೆ ಸೂಕ್ತ ಸಮಜಾಯಿಷಿ ನೀಡುವಂತೆ ಈಗಾಗಲೇ ಲೆಕ್ಕ ತನಿಖಾ ವಿಚಾರಣಾ ಪತ್ರ ಸಂಖ್ಯೆ 9 ದಿನಾಂಕ 9-12-2017ರಲ್ಲಿ ಕೋರಲಾಗಿತ್ತು. ಆದರೆ ಇದುವರೆವಿಗೂ ಯಾವುದೇ ಸಮಜಾಯಿಷಿಯನ್ನು ಅಥವಾ ಸಂಬಂಧಪಟ್ಟ ಆದೇಶ ಪ್ರತಿಯನ್ನಾಗಲಿ ಹಾಜರುಪಡಿಸದ ಪ್ರಯುಕ್ತ ಮೇಲ್ಕಂಡ ರೂ.80.47 ಲಕ್ಷಗಳನ್ನು ಆಕ್ಷೇಪಣೆಯಲ್ಲಿಡಲಾಗಿದೆ.</p>					
<p>2. ಮುದ್ರಣ ವೆಚ್ಚಕ್ಕಾಗಿ ಮೆ ರಘು ಪ್ರಿಂಟ್ ಸಿಸ್ಟಮ್ಸ್, ಬೆಂಗಳೂರು ಇವರಿಗೆ ಕೆ.ಟಿ.ಪಿ.ಪಿ. ನಿಯಮ 5ರ ಸ್ಪಷ್ಟ ಉಲ್ಲಂಘನೆ ಮಾಡಿ ಪಾವತಿಸಿರುವುದು.</p> <p>2016-17ನೇ ಸಾಲಿನ ಲೆಕ್ಕ ತನಿಖಾ ಸಮಯದಲ್ಲಿ ಮುದ್ರಣ ವೆಚ್ಚಕ್ಕಾಗಿ ಮಾಡಿರುವ ಪಾವತಿಯನ್ನು ಪರಿಶೀಲಿಸಲಾಗಿ ವಿಸ್ತರಣಾ ನಿರ್ದೇಶನಾಲಯದಲ್ಲಿ ಬರುವ ಕೆಳಕಂಡ 09 ಘಟಕಗಳಿಂದ ಮತ್ತು ಕೃಷಿ ಮೇಳದ ಆಯೋಜನೆಗಾಗಿ 2016-17ನೇ ಸಾಲಿನಲ್ಲಿ ಮೇಲ್ಕಂಡ ಮೆ ರಘು ಪ್ರಿಂಟ್ ಸಿಸ್ಟಮ್ಸ್, ಬೆಂಗಳೂರು ಇವರಿಗೆ ರೂ.5,29,175/-ಗಳನ್ನು ಪಾವತಿಸಲಾಗಿದೆ. ರೂ.1,00,000/- ಗಳಿಗಿಂತ ಹೆಚ್ಚಿನ ಮೊತ್ತದ ಮುದ್ರಣ ಮಾಡಿಸುವ ಸಂದರ್ಭದಲ್ಲಿ ಕೆಟಿಪಿಪಿ ನಿಯಮ 5ರಂತೆ ಟೆಂಡರ್ ಕರೆದು ಸ್ಪರ್ಧಾತ್ಮಕ ದರದಂತೆ ಮುದ್ರಣ ಮಾಡಿಸಿ ಪಾವತಿ ಮಾಡಬೇಕಾಗಿರುತ್ತದೆ. ಆದರೆ ಸದರಿಯವರು ನಿಯಮವನ್ನು ಉಲ್ಲಂಘನೆ ಮಾಡಿ ರೂ.5,29,175/-ಗಳನ್ನು ಮುದ್ರಣ ವೆಚ್ಚಕ್ಕಾಗಿ ಪಾವತಿ ಮಾಡಿದ್ದು, ಸದರಿಯವರು ಕೆ.ಟಿ.ಪಿ.ಪಿ. ನಿಯಮ 5ರ ಸ್ಪಷ್ಟ ಉಲ್ಲಂಘನೆ</p>		7	5,29,175-00		

<p>ಮಾಡಿರುತ್ತಾರೆ. ಇಂತಹ ಉಲ್ಲಂಘನೆಗೆ ಸೂಕ್ತ ಸಮಜಾಯಿಷಿ ನೀಡುವಂತೆ ಈಗಾಗಲೇ ಲೆಕ್ಕ ತನಿಖಾ ವಿಚಾರಣಾ ಪತ್ರ ಸಂಖ್ಯೆ 7 ದಿನಾಂಕ 08-12-2017ರಲ್ಲಿ ಕೋರಲಾಗಿತ್ತು. ಆದರೆ ಇದುವರೆವಿಗೂ ಯಾವುದೇ ಸಮಜಾಯಿಷಿಯನ್ನು ಅಥವಾ ಸಂಬಂಧಪಟ್ಟ ಆದೇಶ ಪ್ರತಿಯನ್ನಾಗಲಿ ಹಾಜರುಪಡಿಸದ ಪ್ರಯುಕ್ತ ಮೇಲ್ಕಂಡ ರೂ.5,29,175/-ಗಳನ್ನು ಆಕ್ಷೇಪಣೆಯಲ್ಲಿಡಲಾಗಿದೆ.</p> <p>3. ಗಣಕಯಂತ್ರ ಖರೀದಿಯಲ್ಲಿ ಕೆ.ಟಿ.ಪಿ.ಪಿ ನಿಯಮ 05ರ ಸ್ಪಷ್ಟ ಉಲ್ಲಂಘನೆ ಮಾಡಿ ಪಾವತಿಸಿರುವುದು.</p>	<p>8</p>	<p>3,19,619-00</p>	<p>ವಿವಿಧ ದಿನಾಂಕದಂದು ಅವರವರ ಲೆಕ್ಕ ಶೀರ್ಷಿಕೆಯಲ್ಲಿ ಮುದ್ರಣ ಕೆಲಸಗಳನ್ನು ಕೈ ಗೊಂಡಿರುತ್ತಾರೆ ಹಾಗೂ ಈ ಎಲ್ಲಾ ಮುದ್ರಣ ಕೆಲಸಗಳಿಗೂ ದರಪಟ್ಟಿ ಆಹ್ವಾನಿಸಿ, ಕಡಿಮೆ ಬೆಲೆಗಳನ್ನು ನಮೂದಿಸಿದ ಮೆ ಯಶ್ ಇನ್ ಪೋಟೆಕ್, ಸಿಸ್ಟಮ್, ಬೆಂಗಳೂರು ಇವರಿಗೆ ಒಂದು ಲಕ್ಷಕ್ಕೂ ಮೀರದಂತೆ ಹಣ ಪಾವತಿ ಮಾಡಲಾಗಿರುತ್ತದೆ. ಈ ಎಲ್ಲಾ ಪಾವತಿಗಳೂ 09 ಘಟಕಗಳಿಗೂ ಸಂಬಂಧಿಸಿರುವುದನ್ನು ಪರಿಶೀಲಿಸಬಹುದು.</p> <p>ವಿಶ್ವವಿದ್ಯಾನಿಲಯವೂ ವಿಸ್ತರಣಾ ನಿರ್ದೇಶನಾಲಯಕ್ಕೆ ಹಾಗೂ ಲೆಕ್ಕ ಶೀರ್ಷಿಕೆಯನ್ನು ನೀಡಿದ್ದು, ಅದರಂತೆ ಗಣಕಯಂತ್ರ ಬಿಡಿಭಾಗಗಳ ಖರೀದಿಗೆ ನಿರ್ದೇಶನಾಲಯವು ಮೆ ಯಶ್ ಇನ್ ಪೋಟೆಕ್, ಬೆಂಗಳೂರು ಇವರಿಗೆ ಹಣ ಪಾವತಿ ಮಾಡಿದ್ದು, ಪ್ರತೀ ಪಾವತಿಯ ಮೊತ್ತವು ಒಂದು ಲಕ್ಷಕ್ಕಿಂತ ಕಡಿಮೆ ಇರುತ್ತದೆ. ಅದೇ ರೀತಿ ವಿಸ್ತರಣಾ ನಿರ್ದೇಶನಾಲಯದಲ್ಲಿ ವಿವಿಧ ಘಟಕಗಳಿದ್ದು, ವಿಶ್ವವಿದ್ಯಾನಿಲಯವು ಅವುಗಳಿಗೆ ಬೇರೆ ಬೇರೆ ಅನುದಾನ ಹಾಗೂ ಲೆಕ್ಕ ಶೀರ್ಷಿಕೆಯನ್ನು ನೀಡಿದ್ದು, ಅವಶ್ಯಕತೆಗನುಸಾರವಾಗಿ ವಿಭಾಗದ ಮುಖ್ಯಸ್ಥರುಗಳು ಅದರ ಪ್ರಕಾರ ಸಂಬಂಧಿಸಿದ ಲೆಕ್ಕ ಶೀರ್ಷಿಕೆಯಲ್ಲಿ ಗಣಕಯಂತ್ರ ಬಿಡಿಭಾಗಗಳ ಖರೀದಿಗೆ ವಿವಿಧ ದಿನಾಂಕದಂದು ದರಪಟ್ಟಿ ಆಹ್ವಾನಿಸಿದ್ದು, ಅದರಲ್ಲಿ ಕಡಿಮೆ ಬೆಲೆಗಳನ್ನು ನಮೂದಿಸಿದ ಮೆ ಯಶ್ ಇನ್ ಪೋಟೆಕ್, ಬೆಂಗಳೂರು ಇವರಿಗೆ ಒಂದು ಲಕ್ಷಕ್ಕೂ ಮೀರದಂತೆ ಹಣ ಪಾವತಿ ಮಾಡಲಾಗಿರುತ್ತದೆ. ಈ ಎಲ್ಲಾ ಪಾವತಿಗಳೂ 09 ಘಟಕಗಳಿಗೂ ಸಂಬಂಧಿಸಿರುವುದನ್ನು ಲೆಕ್ಕ ತನಿಖಾ ಸಮಯದಲ್ಲಿ ಪರಿಶೀಲಿಸಬಹುದು.</p>
---	----------	--------------------	--

4.	ಮುದ್ರಣ ಹಾಗೂ ಪ್ರಕಟಣೆಯಲ್ಲಿ ಪಾವತಿಸಿರುವ ಮೊತ್ತದಲ್ಲಿ ಕೆಟಿಪಿಪಿ ನಿಯಮ ಉಲ್ಲಂಘನೆ.	25 C	5,44,981-00	<p>ಕೃಷಿ ವಿಶ್ವವಿದ್ಯಾನಿಲಯದಲ್ಲಿ ಸಂವಹನ ಕೇಂದ್ರವಿದ್ದು ಅವರು ಸಹ ಮುದ್ರಣವನ್ನು ಬೇರೆಯವರ ಮುಖಾಂತರ ಮಾಡಿಸುವುದು ಕಾರ್ಯರೂಪವಾಗಿರುತ್ತದೆ. ಸಂವಹನ ಕೇಂದ್ರವು ಕೃಷಿ ವಿಶ್ವವಿದ್ಯಾನಿಲಯದಲ್ಲಿ ನಿಗದಿಪಡಿಸಿದ ಮುದ್ರಣ ವೆಚ್ಚಕ್ಕೆ ಅನುಗುಣವಾಗಿ ಮುದ್ರಣ ಕಾರ್ಯವನ್ನು ಕೈಗೊಳ್ಳುತ್ತಿದೆ. ಕೃಷಿ ತಂತ್ರಜ್ಞಾನ ಮಾಹಿತಿ ಕೇಂದ್ರದಲ್ಲಿ ರೈತ ಸಮುದಾಯ, ವಿವಿಧ ಅಭಿವೃದ್ಧಿ ಇಲಾಖೆಗಳ ವಿಸ್ತರಣಾ ಕಾರ್ಯಕರ್ತರು ಮತ್ತು ಸಾರ್ವಜನಿಕರಿಗೆ ತಾಂತ್ರಿಕ ಮಾಹಿತಿಯನ್ನು ಮುದ್ರಿತ ರೂಪದಲ್ಲಿ ಆದಷ್ಟು ಕಡಿಮೆ ದರದಲ್ಲಿ ವದಗಿಸುವ ಕಾರ್ಯಕ್ರಮವಿರುವುದರಿಂದ ಈ ಕೇಂದ್ರದ ನಿರ್ವಹಣಾ ವೆಚ್ಚದಲ್ಲಿ ಮುದ್ರಣವನ್ನು ಕೈಗೊಳ್ಳಲಾಗುತ್ತಿದೆ. ಆದುದರಿಂದ ಬೇಡಿಕೆಗೆ ಅನುಗುಣವಾಗಿ ವಿವಿಧ ತಿಂಗಳುಗಳಲ್ಲಿ ಮುದ್ರಣವನ್ನು ಕೈಗೊಳ್ಳಲಾಗುತ್ತಿದೆ ಮತ್ತು ಮುದ್ರಿಸಿದ ಅಷ್ಟು ಪ್ರತಿಗಳ ಮಾರಾಟವಾದ ನಂತರ ಮರು ಮುದ್ರಣವನ್ನು ಕೈಗೊಳ್ಳಲಾಗುತ್ತಿದೆ. ಈ ಮುದ್ರಣ ಖರ್ಚನ್ನು ಕೃಷಿ ವಿಶ್ವವಿದ್ಯಾನಿಲಯ ಅಥವಾ ಸರ್ಕಾರದ ಯೋಜನಾ ವೆಚ್ಚದಲ್ಲಿ ಭರಿಸಲಾಗುತ್ತಿಲ್ಲ. ಈ ಕೇಂದ್ರವು ಭಾರತೀಯ ಕೃಷಿ ಅನುಸಂಧಾನ ಪರಿಷತ್ ವತಿಯಿಂದ ಪ್ರಾರಂಭಗೊಂಡಿದ್ದು ಅವರ ನಿರ್ದೇಶನದಂತೆ ನಿರ್ವಹಣಾ ವೆಚ್ಚದಲ್ಲಿ ಮುದ್ರಣ ವೆಚ್ಚವನ್ನು ಭರಿಸಿ ಮುದ್ರಣಗೊಂಡ ಎಲ್ಲಾ ಪ್ರತಿಗಳನ್ನು ಮಾರಾಟ ಮಾಡಿ ಮುದ್ರಣಕ್ಕೆ ತಗುಲಿದ ವೆಚ್ಚ ಮತ್ತು ಅದರ ಜೊತೆಗೆ ಸೇವಾ 05 ಶುಲ್ಕವನ್ನು ಸಹ ಖರೀದಿದಾರರಿಂದ ಪಡೆದು ಸಂಬಂಧಪಟ್ಟ ಖಾತೆಗಳಿಗೆ ಕೃಷಿ ಅನುಸಂಧಾನ ಪರಿಷತ್ತಿನ ಆದೇಶದಂತೆ ಜಮಾ ಮಾಡಿ ಮುದ್ರಣಕ್ಕೆ</p>
----	--	------	-------------	--

	<p>5. ಬೇಕರಿ ತರಬೇತಿ ಕೇಂದ್ರದಲ್ಲಿ ಉಪಕರಣಗಳನ್ನು ಟೆಂಡರ್ ಮೂಲಕ ಖರೀದಿಸದೆ, ಕೊಟೇಷನ್ ಮೂಲಕ ಎರಡು ಬಾರಿ ಖರೀದಿಸಿ ಕೆಟಿಪಿಪಿ ನಿಯಮ ಉಲ್ಲಂಘನೆಯಾಗಿರುವುದು.</p>	27	14,20,000-00	<p>ಸಂಬಂಧಪಟ್ಟ ಅಧಿಕಾರಿಗಳಿಂದ ಸೂಕ್ತವಾದ ಲಿಖಿತ ಆದೇಶಗಳನ್ನು ಪಡೆದು ಮುದ್ರಣಾ ಕಾರ್ಯವು ಕೃಷಿ ವಿಶ್ವವಿದ್ಯಾನಿಲಯದ ತಾಂತ್ರಿಕ ಮಾಹಿತಿಯನ್ನು ಪ್ರಚಾರ ಮಾಡಿಸುವಲ್ಲಿ ಮುಖ್ಯ ಪಾತ್ರವನ್ನು ವಹಿಸುತ್ತಿದೆ. ಇದನ್ನು ಪ್ರತಿ ಬಾರಿ ಟಿ.ಪಿ. ಮುಖ್ಯ ಪುಟ ವಿನ್ಯಾಸ, ಮುದ್ರಣ ಫ್ಲೇಟ್ ಅನ್ನು ತಯಾರಿಸುವ ಬಾಬು ಹಣ ಖರ್ಚು ಮಾಡಿದಲ್ಲಿ ತಾಂತ್ರಿಕ ಮಾಹಿತಿಯನ್ನೊಳಗೊಂಡ ಕೈಪಿಡಿಯನ್ನು ರೈತರಿಗೆ ಕೈಗೆಟ್ಟಿರುವ ದರದಲ್ಲಿ ಪೂರೈಕೆ ಮಾಡಲು ಸಾಧ್ಯವಿಲ್ಲ. ಈ ರೀತಿ ಮಾಡಿದಲ್ಲಿ ಮುದ್ರಣ ವೆಚ್ಚವು ಅಧಿಕಗೊಂಡು ಬಳಕೆದಾರರಿಗೆ ತುಂಬಾ ಹೊರೆಯಾಗುತ್ತದೆ. ಆದರೂ ಸಹ 2017ರಲ್ಲಿ ವಿವಿಧ ಏಜೆನ್ಸಿಗಳಿಂದ ಕೊಟೇಷನ್ ಗಳನ್ನು ಪಡೆದು ಅತೀ ಕಡಿಮೆ ದರ ನಮೂದಿಸಿದ ಏಜೆನ್ಸಿಯಿಂದ ಮುದ್ರಣ ಸಾಮಗ್ರಿ, ಡಿ.ಟಿ.ಪಿ ಮತ್ತು ಮುದ್ರಣ ವೆಚ್ಚವನ್ನು ವಿವಿಧ ಏಜೆನ್ಸಿಗಳಿಗೆ ಕೊಡಲಾಗಿದೆ.</p> <p>ಉಪಕರಣ/ಯಂತ್ರೋಪಕರಣಗಳು ಅವಶ್ಯಕತೆಗಳಿಗೆ ಅನುಗುಣವಾಗಿ ಅವುಗಳನ್ನು ತಯಾರಿಸಲಾಗಿದ್ದು ಈ ರೀತಿಯ ಯಂತ್ರೋಪಕರಣಗಳನ್ನು ಖರೀದಿಸಲಾದ ಸಂಸ್ಥೆಯೊಂದೆ ತಯಾರಿಸುತ್ತಿದೆ ಮತ್ತು ಎಲ್ಲಾ ಉಪಕರಣಗಳನ್ನು ವಿವಿಧ ದಿನಾಂಕಗಳಲ್ಲಿ ಖರೀದಿಸಲಾಗಿದ್ದು ಅವುಗಳನ್ನು ತುಮಕೂರು ಜಿಲ್ಲೆಯ ವಿವಿಧ ಸ್ಥಳಗಳ ಮಹಿಳಾ ಸ್ವಸಹಾಯ ಸಂಘಗಳಿಗೆ ವಿತರಿಸಲಾಗಿದೆ. ಮಹಿಳಾ ಸ್ವಸಹಾಯ ಸಂಘಗಳು ಉಪಕರಣಗಳನ್ನು ಅಳವಡಿಸಲು ಅವಶ್ಯಕತೆಯಿರುವ ಕಟ್ಟಡ ಹಾಗೂ ವಿದ್ಯುತ್ ಸಂಪರ್ಕವನ್ನು ಒದಗಿಸುವ ಜವಾಬ್ದಾರಿ ಹೊಂದಿದ್ದು ಅವರುಗಳು ಅದನ್ನು ವ್ಯವಸ್ಥೆ</p>
--	---	----	--------------	---

						ಮಾಡಿದನ್ನು ಖಾತರಿ ಪಡಿಸಿಕೊಂಡ ನಂತರವೇ ಖರೀದಿ ಪ್ರಕ್ರಿಯೆಯನ್ನು ಕೈಗೊಳ್ಳಬೇಕಾಗಿದ್ದು ಇಲ್ಲವಾದಲ್ಲಿ ಉಪಕರಣಗಳ ವಾರಂಟಿ ಅವಧಿಯು ಅಳವಡಿಸುವ ಮುನ್ನವೇ ಕೊನೆಯಾಗುವ ಸಂಭವವಿರುತ್ತದೆ. ಆದ್ದರಿಂದ ಮೇಲ್ಕಂಡ ಎಲ್ಲಾ ಉಪಕರಣಗಳನ್ನು ಕೊಟೇಷನ್ ಮೂಲಕ ಖರೀದಿಸಲಾಗಿದೆ. ಮೇಲ್ಕಂಡ ಖರೀದಿಗಳನ್ನು ಕೇಂದ್ರದ ಕಾರ್ಯಕ್ಷಮತೆಯ ದೃಷ್ಟಿಯಿಂದ ಮಾಡಿರುವುದನ್ನು ಪರಿಗಣಿಸಲು ಕೋರಲಾಗಿದೆ.																							
6.	ರಾಷ್ಟ್ರೀಯ ಬೀಜ ಪ್ರಾಯೋಜನೆ, ಜಿಕೆವಿಕೆ ಮೆ ಮಹಾತ್ಮಾ ಎಂಟರ್‌ಪ್ರೈಸಸ್ 2016-17ನೇ ಸಾಲಿನಲ್ಲಿ ಖರೀದಿಸಿದ ವಿವಿಧ ಸಾಮಗ್ರಿಗಳ ವಿವರಣಾ ಪಟ್ಟಿ.	12	2,85,464-00			2016-17ನೇ ಸಾಲಿನಲ್ಲಿ ಗ್ರೀನ್ ಕಲರ್ ಪ್ರೋಡ್ಯೂಸ್ ಲೇಬಲ್ ಮತ್ತು ಕ್ರೆಡಿಟ್ ಬಿಲ್ಲು ಪುಸ್ತಕಗಳನ್ನು (ಕ್ರಮ ಸಂಖ್ಯೆ 1,2 ಮತ್ತು 3) ಕೊಟೇಷನ್ ಗಳನ್ನು ಕರೆದು ಕಡಿಮೆ ದರಕ್ಕೆ ಅನುಮತಿಯನ್ನು ಕೊಟ್ಟು ಪಡೆಯಲಾಗಿರುತ್ತದೆ. ಇವುಗಳ ಒಟ್ಟು ಮೊತ್ತ ರೂ.97,252/- ಇವುಗಳ ಒಟ್ಟು ಮೊತ್ತ ಒಂದು ಲಕ್ಷಕ್ಕೂ ಕಡಿಮೆ ಇರುವುದರಿಂದ ಇ-ಟೆಂಡರ್ ಪ್ರಕ್ರಿಯೆಯನ್ನು ಅನುಸರಿಸಿರುವುದಿಲ್ಲ. ಕ್ರಮ ಸಂಖ್ಯೆ 2 ಮತ್ತು 3 ರಲ್ಲಿ ಕ್ರೆಡಿಟ್ ಬಿಲ್ ಬುಕ್ ಖರೀದಿಸಿರುವುದಿಲ್ಲ. 2016-17ನೇ ಸಾಲಿನಲ್ಲಿ ಬೀಜಗಳನ್ನು ತುಂಬುವ ಬಟ್ಟೆ ಬ್ಯಾಗ್ ಗಳಿಗೆ ಇ-ಟೆಂಡರ್ ಕರೆದಿರುವುದಿಲ್ಲ. ಕಾರಣ ಹಿಂದಿನ ಸಾಲಿನಲ್ಲಿ ಇ-ಟೆಂಡರ್ ಮೂಲಕ ಖರೀದಿಸಿದ್ದ ಬಟ್ಟೆ ಬ್ಯಾಗ್ ಗಳು ಲಭ್ಯವಿದ್ದು ಇವುಗಳು 2016-17 ಸಾಲಿಗೂ ಪೂರೈಕೆ ಗೊಳ್ಳುವುದಾಗಿ ನಂಬಿದ್ದೇವು. ಆದರೆ, ಸಕಾಲದಲ್ಲಿ ಮಳೆ ಬಂದು ಬಿತ್ತನೆ ಬೀಜಗಳಿಗೆ ಹೆಚ್ಚಿಗೆ ಬೇಡಿಕೆ ಬಂದ ಕಾರಣ ಈ ಬಟ್ಟೆ ಬ್ಯಾಗ್ ಗಳ ಅವಶ್ಯಕತೆ ಬಂದು ಕೊಟೇಷನ್ ಮೂಲಕ ಇವುಗಳನ್ನು ಪಡೆಯಲಾಯಿತು. ಈ ರೀತಿ ಪಡೆದ ಬಟ್ಟೆ ಬ್ಯಾಗ್ ಗಳ ಒಟ್ಟು ಮೊತ್ತ ರೂ.1,41,370/-																							
	<table border="1"> <thead> <tr> <th>ಕ್ರ. ಸಂ</th> <th>ಖರೀದಿ ಬಿಲ್ ಸಂಖ್ಯೆ ದಿನಾಂಕ</th> <th>ಎಬಿ ಎಸಿ/ಡಿಎಸಿ</th> <th>Invoice No/ Dated</th> <th>ಮೊತ್ತ (ರೂ)</th> <th>ಖರೀದಿ ವಿವರ</th> </tr> </thead> <tbody> <tr> <td>1.</td> <td>11/16-17 17.6.2016</td> <td>8758/ 352</td> <td>22.5.16/ Receipt No.767</td> <td>31315</td> <td>ಗ್ರೀನ್ ಕಲರ್ ಪ್ರೋಡ್ಯೂಸರ್ ಲೇಬಲ್ ಮತ್ತು ಕ್ರೆಡಿಟ್ ಬಿಲ್ ಬುಕ್(ಉದ್ದರಿ ರಸೀದಿ ಪುಸ್ತಕ)</td> </tr> <tr> <td>2.</td> <td>17/16-17 11.7.2016</td> <td>8528/ 352</td> <td>24.6.16 Receipt No.777</td> <td>39562</td> <td>ಗ್ರೀನ್ ಕಲರ್ ಪ್ರೋಡ್ಯೂಸರ್ ಲೇಬಲ್ ಮತ್ತು ಕ್ರೆಡಿಟ್ ಬಿಲ್ ಬುಕ್(ಉದ್ದರಿ ರಸೀದಿ ಪುಸ್ತಕ)</td> </tr> <tr> <td>3.</td> <td>18/16-17 19.7.2016</td> <td>8758/ 352</td> <td>8.7.16 Receipt No.787</td> <td>26375</td> <td>ಗ್ರೀನ್ ಕಲರ್ ಪ್ರೋಡ್ಯೂಸರ್ ಲೇಬಲ್ ಮತ್ತು ಕ್ರೆಡಿಟ್ ಬಿಲ್ ಬುಕ್(ಉದ್ದರಿ ರಸೀದಿ ಪುಸ್ತಕ)</td> </tr> </tbody> </table>	ಕ್ರ. ಸಂ	ಖರೀದಿ ಬಿಲ್ ಸಂಖ್ಯೆ ದಿನಾಂಕ	ಎಬಿ ಎಸಿ/ಡಿಎಸಿ	Invoice No/ Dated	ಮೊತ್ತ (ರೂ)	ಖರೀದಿ ವಿವರ	1.	11/16-17 17.6.2016	8758/ 352	22.5.16/ Receipt No.767	31315	ಗ್ರೀನ್ ಕಲರ್ ಪ್ರೋಡ್ಯೂಸರ್ ಲೇಬಲ್ ಮತ್ತು ಕ್ರೆಡಿಟ್ ಬಿಲ್ ಬುಕ್(ಉದ್ದರಿ ರಸೀದಿ ಪುಸ್ತಕ)	2.	17/16-17 11.7.2016	8528/ 352	24.6.16 Receipt No.777	39562	ಗ್ರೀನ್ ಕಲರ್ ಪ್ರೋಡ್ಯೂಸರ್ ಲೇಬಲ್ ಮತ್ತು ಕ್ರೆಡಿಟ್ ಬಿಲ್ ಬುಕ್(ಉದ್ದರಿ ರಸೀದಿ ಪುಸ್ತಕ)	3.	18/16-17 19.7.2016	8758/ 352	8.7.16 Receipt No.787	26375	ಗ್ರೀನ್ ಕಲರ್ ಪ್ರೋಡ್ಯೂಸರ್ ಲೇಬಲ್ ಮತ್ತು ಕ್ರೆಡಿಟ್ ಬಿಲ್ ಬುಕ್(ಉದ್ದರಿ ರಸೀದಿ ಪುಸ್ತಕ)				
ಕ್ರ. ಸಂ	ಖರೀದಿ ಬಿಲ್ ಸಂಖ್ಯೆ ದಿನಾಂಕ	ಎಬಿ ಎಸಿ/ಡಿಎಸಿ	Invoice No/ Dated	ಮೊತ್ತ (ರೂ)	ಖರೀದಿ ವಿವರ																								
1.	11/16-17 17.6.2016	8758/ 352	22.5.16/ Receipt No.767	31315	ಗ್ರೀನ್ ಕಲರ್ ಪ್ರೋಡ್ಯೂಸರ್ ಲೇಬಲ್ ಮತ್ತು ಕ್ರೆಡಿಟ್ ಬಿಲ್ ಬುಕ್(ಉದ್ದರಿ ರಸೀದಿ ಪುಸ್ತಕ)																								
2.	17/16-17 11.7.2016	8528/ 352	24.6.16 Receipt No.777	39562	ಗ್ರೀನ್ ಕಲರ್ ಪ್ರೋಡ್ಯೂಸರ್ ಲೇಬಲ್ ಮತ್ತು ಕ್ರೆಡಿಟ್ ಬಿಲ್ ಬುಕ್(ಉದ್ದರಿ ರಸೀದಿ ಪುಸ್ತಕ)																								
3.	18/16-17 19.7.2016	8758/ 352	8.7.16 Receipt No.787	26375	ಗ್ರೀನ್ ಕಲರ್ ಪ್ರೋಡ್ಯೂಸರ್ ಲೇಬಲ್ ಮತ್ತು ಕ್ರೆಡಿಟ್ ಬಿಲ್ ಬುಕ್(ಉದ್ದರಿ ರಸೀದಿ ಪುಸ್ತಕ)																								

4.	19/16-17 19.7.2016	8758/ 352	9.7.16 Receipt No.789	47475	ಬಟ್ಟೆ ಬ್ಯಾಗ್‌ಗಳು
5.	20/16-17 19.7.2016	8758/ 352	15.7.16 Receipt No.791	46420	ಬಟ್ಟೆ ಬ್ಯಾಗ್‌ಗಳು
6.	27/16-17 7.8.2016	8758/ 352	12.7.16 Receipt No.796	47475	ಬಟ್ಟೆ ಬ್ಯಾಗ್‌ಗಳು
7.	65/16-17 6.12.2016	8828/ 352	23.11.16 Receipt No.821	46842	ವಿವಿಧ ಬಣ್ಣದ ಪ್ಲಾಸ್ಟಿಕ್ ಪೌಚ್‌ಸ್
				285464	

ಮೇಲ್ಕಂಡ ದಿನಾಂಕಗಳಲ್ಲಿ ಮೆ||ಮಹಾತ್ಮಾ ಎಂಟರ್‌ಪ್ರೈಸಸ್ ಇವರಿಗೆ ರೂ.2,85,464-00ಗಳನ್ನು ಬಟ್ಟೆ ಬ್ಯಾಗ್‌ಗಳನ್ನು, ಲೆಬಲ್ ಗಳನ್ನು, ಎಸ್.ಆರ್.ಎಫ್.ಬುಕ್, ವಿವಿಧ ಬಣ್ಣದ ಪ್ಲಾಸ್ಟಿಕ್ ಪೌಚ್‌ಸ್ ಮತ್ತು ಪೆಂಟಿಂಗ್ ಆಫ್ ನೆಮ್ ಬೋರ್ಡ್, ಮುದ್ರಾಣ ಮಾಡಿಸಿದ ಬಾಬು ಎಂದು ನಮೂದು ಮಾಡಿರುತ್ತೆ.

ರಾಷ್ಟ್ರೀಯ ಬೀಜ ನಿಗಮ ಇವರು ಪ್ರತಿ ವರ್ಷ ಉತ್ತಮ ತಳಿ ಬೀಜಗಳನ್ನು (ವಿವಿಧ ರೀತಿಯ) ಮಾರಾಟ ಮಾಡುತ್ತಿದ್ದು ವಾರ್ಷಿಕ ವಹಿವಾಟು ನಿಗದಿ ಮಾಡಿರುತ್ತದೆ. ಬೀಜಗಳನ್ನು ಸಂರಕ್ಷಣೆ ಪ್ಯಾಕ್ ಮಾಡಲು ಬಟ್ಟೆ ಬ್ಯಾಗ್ ಗಳನ್ನು ಖರೀದಿಸುವ ಅಗತ್ಯವಿರುತ್ತದೆ. ಆದರೆ ಸದರಿಯವರು ರೂ.2,85,464.00 ಮಿಗಿಲಾದ ಮೊತ್ತವನ್ನು ಮೆ|| ಮಹಾತ್ಮಾ ಎಂಟರ್ ಪ್ರೈಸಸ್ ಇವರಿಗೆ ಪಾವತಿಸಿದ್ದು ಅದನ್ನು ಕೆ.ಟಿ.ಪಿ.ಪಿ ನಿಯಮ 2000ದಂತೆ ಟೆಂಡರ್ ಕರೆದು ಖರೀದಿ ಮಾಡಿದ್ದರೆ ಸಂಸ್ಥೆಗೆ ಸ್ಪರ್ಧಾತ್ಮಕ ದರ ಏರ್ಪಟ್ಟು ಹಣ ಉಳಿತಾಯವಾಗುತ್ತಿತ್ತು. ಇಲ್ಲಿ ಟೆಂಡರ್ ಕರೆಯದೆ ನಿಯಮ 56 ಉಲ್ಲಂಘನೆ ಮಾಡಿದ್ದು ಇದಕ್ಕೆ ಸೂಕ್ತ ಸಮಜಾಯಿಷಿ ನೀಡುವವರೆಗೆ ರೂ.2,85,464.00ಗಳನ್ನು ಆಕ್ಷೇಪಣೆಯಲ್ಲಿಡಲಾಗಿದೆ.

ಗಳಾಗಿರುತ್ತದೆ. ಈ ಬಟ್ಟೆ ಬ್ಯಾಗ್‌ಗಳ ದರ ಹಿಂದಿನ ಸಾಲಿನಲ್ಲಿ ಖರೀದಿಸಿದ ದರಕ್ಕಿಂತ ಕಡಿಮೆಇರುತ್ತದೆ. ಮುಂದುವರೆದು, ವಿವಿಧ ಬಣ್ಣದ ಪ್ಲಾಸ್ಟಿಕ್ ಪೌಚ್‌ಸ್ ಅವಶ್ಯಕತೆ ಬಂದಿದ್ದರಿಂದ ಇವುಗಳನ್ನು ಕೊಟೇಷನ್ ಮೂಲಕ ಖರೀದಿಸಲಾಗಿ, ಖರೀದಿಸಿದ ಮೊತ್ತ ರೂ.46,842/- ಆಗಿದೆ. ಇನ್ನು ಮುಂದೆ ಈ ತರಹದ ಖರೀದಿಗೆ ಅವಕಾಶ ಕೊಡದಂತೆ ಎಚ್ಚರಿಕೆ ವಹಿಸಿ ಮುಂದಾಲೋಚನೆಯಿಂದ ಎಲ್ಲಾ ಖರೀದಿ ಗಳನ್ನು ಇ-ಟೆಂಡರ್ ಮೂಲಕವೇ ಮಾಡಲಾಗುತ್ತದೆ.

ಮೇಲೆ ತಿಳಿಸಿದ ಎಲ್ಲಾ ಖರೀದಿ ವಸ್ತುಗಳು ಕ್ರಮ ಸಂಖ್ಯೆ(1) ನ್ನು ಹೊರತುಪಡಿಸಿ ಕಂಡಿಕೆ 17(1) ಅನುಬಂಧ-ಅ(1) ಕ್ರಮಸಂಖ್ಯೆ(2) ರಿಂದ(7) ರವರೆಗೆ ಒಟ್ಟು ಮೊತ್ತ ರೂ.2,54,149/- ಪುನರಾವರ್ತನೆಯಾಗಿದೆ. ಕಾರಣ ಕಂಡಿಕೆ 12ನ್ನು ಪಿಡಿಸಿ ಬಿಲ್ಲನ್ನು ಅನುಸರಿಸಿ ಬರೆಯಲಾಗಿದೆ. ಅದರ ಕಂಡಿಕೆ 17(1) ಪಿಡಿಸಿ ಬಿಲ್ ವೋಚರ್‌ಗಳನ್ನು ನೋಡಿ ಬರೆಯಲಾಗಿದೆ ಕಂಡಿಕೆ 17(1) ಅನುಬಂಧ ಅ(1) ರಲ್ಲಿ ಕ್ರಮ ಸಂಖ್ಯೆ 1 ರಿಂದ 6ರವರೆಗೆ ಒಟ್ಟು ಮೊತ್ತ ರೂ.2,54,149/- ಪುನರಾವರ್ತನೆಯಾಗಿರುವುದರಿಂದ ರೂ. 2,54,149/-ನ್ನು ಕಂಡಿಕೆ 17(1)ರಲ್ಲಿ ಕೈ ಬಿಡಲು ಕೋರಲಾಗಿದೆ.

ರಾಷ್ಟ್ರೀಯ ಬೀಜ ನಿಗಮ ಉಗ್ರಾಣದ ದಾಸ್ತಾನು ಪರಿಶೀಲನೆ.
 2016-17ನೇ ಸಾಲಿನಲ್ಲಿ ಎನ್.ಎಸ್.ಪಿ ಉಗ್ರಾಣದ ದಾಸ್ತಾನು ಪುಸ್ತಕ ಪರಿಶೀಲಿಸಲಾಗಿ ವಿವಿಧ ಖರೀದಿದಾರರಿಂದ ವಿವಿಧ ಪರಿಕರಗಳನ್ನು ಖರೀದಿಸಿದ್ದು ವಾರ್ಷಿಕ ಖರೀದಿ ಮೊತ್ತ ಒಂದು ಲಕ್ಷಕ್ಕೂ ಮೇಲ್ಪಟ್ಟಿದ್ದು ಕೆ.ಟಿ.ಪಿ.ಪಿ ನಿಯಮ ಉಲ್ಲಂಘನೆ ಮಾಡಲಾಗಿರುತ್ತದೆ. ಇದರ ಬಗ್ಗೆ ಈ ಹಿಂದಿನ ಲೆಕ್ಕ ಪರಿಶೋಧನೆಯಲ್ಲಿ ತಿಳಿಸಿದ್ದರೂ ಯಾವುದೇ ಕ್ರಮ ಕೈಗೊಂಡಿರುವುದಿಲ್ಲ. ಕೆ.ಟಿ.ಪಿ.ಪಿ ನಿಯಮದ ಪ್ರಕಾರ ಟೆಂಡರ್ ಕರೆದು ಖರೀದಿ ಮಾಡಿದ್ದರೆ ಸಂಸ್ಥೆಗೆ ಸ್ಪರ್ಧಾತ್ಮಕ ದರ ಏರ್ಪಟ್ಟು ಹಣ ಉಳಿತಾಯ ಮಾಡಬಹುದಾಗಿತ್ತು ಹಾಗೂ ಇನ್ನೂ ಕೆಲವು ಬಿಲ್ಲುಗಳನ್ನು ಕೊಟೇಷನ್ ತಪ್ಪಿಸುವ ಸಲುವಾಗಿ ಬಿಲ್ಲು ವರ್ಗೀಕರಿಸಿರುವುದು ಕಂಡು ಬಂದಿರುತ್ತದೆ. ಈ ಬಗ್ಗೆ ಸ್ಪಷ್ಟೀಕರಣ ನೀಡುವವರೆಗೆ ರೂ.6,06,893-00 ಆಕ್ಷೇಪಣೆಯಲ್ಲಿಡಲಾಗಿದೆ.

ಬ್ರೀಡರ್ ಸೀಡ್ ಪ್ರೋಡಕ್ಷನ್ ಯೋಜನೆಯಡಿಯಲ್ಲಿ ಆಗಿರುವ ಕೆಟಿಪಿಪಿ ನಿಯಮದ ಉಲ್ಲಂಘನೆ:
 ಬ್ರೀಡರ್ ಸೀಡ್ ಪ್ರೋಡಕ್ಷನ್ ಯೋಜನೆ ಎಬಿಎಸಿ 7269 ಹಾಗೂ ಇದರಡಿಯಲ್ಲಿಯೇ ನಡೆಯುತ್ತಿರುವ ನ್ಯೂಕ್ಲಿಯರ್ ಸೀಡ್ ಪ್ರೋಡಕ್ಷನ್ ಯೋಜನೆಯಡಿಯಲ್ಲಿ SLN Smart Irrigation ರವರಿಂದ ಮಾಡಿರುವ ಖರೀದಿ ಈ ಕೆಳಕಂಡಂತೆ ಇದೆ.

Sl.No	Firm Name	Date	Amount
1	SLN Smart Irrigation	4.3.2017	87,388.00
2	SLN Smart Irrigation	4.3.2017	94,555.00
3	SLN Smart Irrigation	16.3.2017	48,155.00
		Total	2,30,098.00

ಸದರಿ ಖರೀದಿಯು ಟೆಂಡರ್ ಮೂಲಕ ಕರೆಯದೆ,

17(1) 6,06,893-00
 21 2,30,098-00

ಕ್ರಮ ಸಂಖ್ಯೆ 1 ರಿಂದ 6 ರವರೆಗೆ ಕಂಡಿಕೆ 12ರಲ್ಲಿ ಕ್ರಮ ಸಂಖ್ಯೆ 2 ರಿಂದ 7ರವರೆಗೆ ಪುನರಾವರ್ತನೆಯಾಗಿರುವುದರಿಂದ ಈ ಕಂಡಿಕೆ 17(1) ಅನುಬಂಧ ಅ(1)ನ್ನು ತಮ್ಮ ಅವಗಾಹನೆಗಾಗಿ ಲಗತ್ತಿಸಲಾಗಿದೆ. ಕಂಡಿಕೆ 17(1) ಕ್ರಮ ಸಂಖ್ಯೆ 7 ರಿಂದ 14ರವರೆಗೆ ಬೇರೆ ಬೇರೆ ಐಟಂಗಳನ್ನು ಬೇರೆ ಬೇರೆ ತಾರೀಖಿನಲ್ಲಿ ಖರೀದಿಸಿದ್ದು ಅವುಗಳ ಮೊತ್ತ ಒಂದು ಲಕ್ಷಕ್ಕೂ ಕಡಿಮೆ ಇರುತ್ತದೆ. ಅವಶ್ಯಕತೆಗೆ ತಕ್ಕಂತೆ ಬೇರೆ ಬೇರೆ ತಾರೀಖಿನಲ್ಲಿ ಖರೀದಿ ಮಾಡಲಾಗಿದೆ.

ತಳಿವರ್ಧಕ ಬೀಜೋತ್ಪಾದನೆಯನ್ನು, ಕೃಷಿ ಮಂತ್ರಾಲಯ, ಭಾರತ ಸರ್ಕಾರ ಬೇಡಿಕೆ ಅನುಸಾರವಾಗಿ ಬೆಳೆಯುವುದರಿಂದ ಮತ್ತು ಬೇಡಿಕೆಯನ್ನು ಪೂರೈಸಲು, ಗುಣಮಟ್ಟದ ಬೀಜೋತ್ಪಾದನೆಯಲ್ಲಿ ಯಾವುದೇ ಕುಂದು ಕೊರತೆಗಳಿಲ್ಲದೆ ಬೆಳೆಯಬೇಕಾಗುತ್ತದೆ. ಬೆಳೆ ನಿರ್ವಹಣೆಯಲ್ಲಿ, ನೀರು ಬಹು ಮುಖ್ಯ ಪಾತ್ರವಹಿಸುತ್ತದೆ. ಆದರೆ ನೀರಿನ ಕೊರತೆ ಸಾಕಷ್ಟು ಇರುವುದರಿಂದ, ನೀರಿನ ಸದ್ಭಳಕೆ ತುಂಬಾ ಅವಶ್ಯಕವೆಂದು ಮನಗಂಡ ಸಂಶೋಧನಾ ನಿರ್ದೇಶನಾಲಯ,ತಳಿವರ್ಧಕ ಬೀಜೋತ್ಪಾದನೆಯ ನೀರನ್ನು ಸಾಲುಗಳಿಗೆ ಹಾಯಿಸಬಾರದೆಂದು ಬದಲಾಗಿ ಹನಿ ನೀರಾವರಿ/ತುಂತುರು ನೀರಾವರಿ ಪದ್ಧತಿಯನ್ನು ಅಳವಡಿಸಿಕೊಳ್ಳಲು ಸೂಚಿಸಿತ್ತು. ಆದ್ದರಿಂದ ಹನಿ ನೀರಾವರಿ ಪದ್ಧತಿಯನ್ನು ಅಳವಡಿಸಿ, ಸೂರ್ಯಕಾಂತಿಯನ್ನು ಒಂದು ಎಕರೆಯಲ್ಲಿ ಬೆಳೆಯಲು ತೀರ್ಮಾನಿಸಿ, ಇದಕ್ಕೆ

<p>ವಿಂಗಡಿಸಿ ಕೊಟೇಷನ್ ಮೂಲಕ ಕರೆದಿರುವುದು ಕೆ.ಟಿ.ಪಿ.ಪಿ ನಿಯಮದ ಉಲ್ಲಂಘನೆಯಾಗಿರುವುದರಿಂದ ಸದರಿ ಒಟ್ಟು ಮೊತ್ತ ರೂ.2,30,098.00ಗಳನ್ನು ಆಕ್ಷೇಪಣೆಯಲ್ಲಿಡಲಾಗುವುದು.</p>			<p>ತಗಲುವ ಖರ್ಚು ಸುಮಾರು ರೂ.90,000/- ಎಂದು ಅಂದಾಜಿಸಲಾಯಿತು. ಇದನ್ನು ಕೊಟೇಷನ್ ಕರೆದು ಹನಿ ನೀರಾವರಿ ಸಾಮಗ್ರಿಗಳನ್ನು ಖರೀದಿ ಮಾಡಿ ಸೂಯಕಾಂತಿ ಬೆಳೆಗೆ ಅಳವಡಿಸಿ ಬೋರ್‌ವೆಲ್‌ನಿಂದ ನೇರವಾಗಿ ಹನಿ ನೀರಾವರಿ ಪೈಪುಗಳಿಗೆ ನೀರು ಹಾಯಿಸಲಾಯಿತು. ಆದರೆ ಬೋರ್‌ವೆಲ್‌ನಿಂದ ಬಂದ ನೀರಿಗೆ ಸಾಕಷ್ಟು ಒತ್ತಡವಿಲ್ಲದ ಕಾರಣ ನೀರು ಎಲ್ಲಾ ಕಡೆ ಸಮ ಪ್ರಮಾಣದಲ್ಲಿ ಹರಡಲಿಲ್ಲ. ಆದ್ದರಿಂದ ಒಂದು ವಿದ್ಯುತ್ ಮೋಟಾರ್, ನೀರು ಶೋಧಿಸುವ ಸಲಕರಣೆ ಮತ್ತು ಇತರೆ ಜೋಡಣೆಗಳನ್ನು ಬೇಕಾಗಿರುವುದರಿಂದ ಈ ಎಲ್ಲಾ ಸಲಕರಣೆಗಳನ್ನು ಖರೀದಿಸಲು ಮತ್ತೊಂದು ಸಲ ಹಣಕಾಸಿನ ಅನುದಾನವನ್ನು ಕೋರಲಾಯಿತು ಮತ್ತು ಆಗಾಗಲೇ ಹಿಂಗಾರಿನಲ್ಲಿ ಸೂಯಕಾಂತಿ ಬೆಳೆ ಇದ್ದುದರಿಂದ ಹನಿ ನೀರಾವರಿ ಪದ್ಧತಿಯನ್ನು ಅಳವಡಿಸಿ ಬೆಳೆಯನ್ನು ನೀರಿನ ಅಭಾವದಿಂದ ಕಾಪಾಡಲು ಗತ್ಯಂತರವಿಲ್ಲದೆ ಮತ್ತೊಂದು ಸಲ ಕೊಟೇಷನ್ ಕರೆದು ಈ ಎಲ್ಲಾ ಸಲಕರಣೆಗಳನ್ನು ಖರೀದಿಸಿ,ಕಾರ್ಯನಿರ್ವಹಿಸಲು ಸೂಚಿಸಲಾಯಿತು. ಆಗಾಗಲೇ ಅರ್ಧ ಜಾಗಕ್ಕೆ ಹನಿ ನೀರಾವರಿ ಪೈಪುಗಳನ್ನು ಅಳವಡಿಸಿರುವುದರಿಂದ, ಅದಕ್ಕೆ ಸರಿಹೊಂದುವ ಗುಣಮಟ್ಟದ ಪೈಪುಗಳನ್ನು ಖರೀದಿಸಿ ಹನಿ ನೀರಾವರಿ ಪದ್ಧತಿಯನ್ನು ಅಳವಡಿಸಿ, ಸೂಯಕಾಂತಿ ತಳಿವರ್ಧಕ ಬೀಜೋತ್ಪಾದನೆಯನ್ನು ಮಾಡಲಾಯಿತು. ನೀರಿನ ಕುಂದು ಕೊರತೆಯಿಂದ ಬೆಳೆ ನಾಶವಾಗುವ ಪರಿಸ್ಥಿತಿಯಲ್ಲಿ ಈ ಮೇಲೆ ತಿಳಿಸಿರುವ ಎಲ್ಲಾ ಸಲಕರಣೆಗಳನ್ನು ಖರೀದಿಸಿದ್ದರಿಂದ ಹೆಚ್ಚಿನ ವೆಚ್ಚಗಳನ್ನು ಭರಿಸಬೇಕಾಯಿತು.</p>
--	--	--	--

7.	<p>ಕೃಷಿ ಮಹಾವಿದ್ಯಾಲಯ, ಜಿಕೆವಿಕೆ ಖರೀದಿ ಪ್ರಕ್ರಿಯೆಯಲ್ಲಿ ಕೆ.ಟಿ.ಪಿ.ಪಿ ನಿಯಮ ಉಲ್ಲಂಘನೆ</p>	19	56,72,395-00	<p>ಕೆಲವು ಡಿಪಾರ್ಟ್‌ಮೆಂಟ್‌ಗಳಲ್ಲಿ ಯೋಜನೆಯ/ ಪ್ರಾಜೆಕ್ಟ್‌ಗಳಲ್ಲಿ ಅವಶ್ಯಕತೆಗೆ ತಕ್ಕಂತೆ ಸದರಿ ಖರೀದಿಗಳನ್ನು ಮಾಡಲಾಗಿದೆ. 27 ಡಿಪಾರ್ಟ್‌ಮೆಂಟ್‌ಗಳಲ್ಲಿ 186 ಯೋಜನೆ/ ಪ್ರಾಜೆಕ್ಟ್‌ಗಳಿದ್ದು ಅದರ ಬಜೆಟ್ ಅವಶ್ಯಕತೆಗೆ ತಕ್ಕಂತೆ ಖರೀದಿ ಮಾಡಲಾಗಿದೆ. ಯೋಜನೆಗಳ ಬಜೆಟ್ ಒಂದೇ ಸಮಯದಲ್ಲಿ ಬಿಡುಗಡೆ ಆಗಿರುವುದಿಲ್ಲ ಆದ್ದರಿಂದ ಖರೀದಿಗಳನ್ನು ಅಂದಾಜು ಮಾಡಲು ಸಾಧ್ಯವಿಲ್ಲ. ಆದ್ದರಿಂದ ಬಜೆಟ್ ಬಿಡುಗಡೆ ಆಗುವ ಮುನ್ನವೇ ಟೆಂಡರ್ ಮೂಲಕ ಖರೀದಿ ಮಾಡಲು ಅವಕಾಶವಿರುವುದಿಲ್ಲ. ಪ್ರತಿಯೊಂದು ಖರೀದಿಯೂ ರೂ.1,00,000/- (ಲಕ್ಷಕ್ಕೆ) ಒಳಪಟ್ಟ ಖರೀದಿಗಳಾಗಿವೆ ಮತ್ತು ನಿಯಮಾನುಸಾರ ಕೊಟೇಷನ್ ಮೂಲಕ ಖರೀದಿ ಮಾಡಲಾಗಿದೆ.</p>
8.	<p>ವಲಯ ಕೃಷಿ ಸಂಶೋಧನ ಕೇಂದ್ರ, ವಿ.ಸಿ.ಫಾರಂ, ಮಂಡ್ಯ ಗುತ್ತಿಗೆ ನೌಕರರನ್ನು ಕೆಟಿಪಿಪಿ ನಿಯಮಾನುಸಾರ ಟೆಂಡರ್ ಕರೆದು ನೇಮಕಾತಿ ಮಾಡಿಕೊಳ್ಳದಿರುವುದು.</p>	5	1,24,91,072	<p>ಕೃಷಿ ವಿಶ್ವವಿದ್ಯಾನಿಲಯವು ಕೆ.ಟಿ.ಪಿ.ಪಿ ನಿಯಮಾನುಸಾರ ನೇಮಕಾತಿ ಮಾಡಲು ಟೆಂಡರ್ ಕರೆಯುವ ಅಧಿಕಾರವು ಕೃಷಿ ವಿಶ್ವವಿದ್ಯಾನಿಲಯಕ್ಕೆ ಒಳಪಟ್ಟಿರುವುದರಿಂದ, ವಲಯ ಕೃಷಿ ಸಂಶೋಧನಾ ಕೇಂದ್ರವು ಈ ಪ್ರಕ್ರಿಯೆಯನ್ನು ಮಾಡುವ ಅಧಿಕಾರವು ಇರುವುದಿಲ್ಲವೆಂಬ ಮಾಹಿತಿಯನ್ನು ತಮ್ಮ ಗಮನಕ್ಕೆ ತಂದು ಕೃಷಿವಿಗಿ ಶಿಫಾರಸ್ಸು ಮಾಡಲು ಕೋರಲಾಗಿದೆ ಮತ್ತು ಈ ವಿಚಾರವಾಗಿ ಲೆಕ್ಕ ಪರಿಶೋಧನಾ ಅಧಿಕಾರಿಗಳು ಅಡಕ್ ಕಮಿಟಿಯಲ್ಲಿ ಕೃಷಿ ವಿಶ್ವವಿದ್ಯಾನಿಲಯದ ಸಂಬಂಧಪಟ್ಟ ಅಧಿಕಾರಿಗಳೊಂದಿಗೆ ಗೌರವಾನ್ವಿತ ಕುಲಪತಿಗಳ ಕಛೇರಿಯಲ್ಲಿ ಮುಕ್ತವಾಗಿ ಚರ್ಚಿಸಿ ಉತ್ತರವನ್ನು ಒಪ್ಪಿರುತ್ತಾರೆ.</p>

9.	ರಾಷ್ಟ್ರೀಯ ಕೃಷಿ ವಿಕಾಸ ಯೋಜನೆಯಡಿಯಲ್ಲಿ ಗುತ್ತಿಗೆ ನೌಕರರನ್ನು ಕೆಟಿಪಿಪಿ ನಿಯಮಾನುಸಾರ ಟೆಂಡರ್ ಕರೆದು ನೇಮಕಾತಿ ಮಾಡಿಕೊಳ್ಳದಿರುವುದು.	6	13,42,279-00	<p>ಕೃಷಿ ವಿಶ್ವವಿದ್ಯಾನಿಲಯವು ಕೆ.ಟಿ.ಪಿ.ಪಿ ನಿಯಮಾನುಸಾರ ನೇಮಕಾತಿ ಮಾಡಲು ಟೆಂಡರ್ ಕರೆಯುವ ಅಧಿಕಾರವು ಕೃಷಿ ವಿಶ್ವವಿದ್ಯಾನಿಲಯಕ್ಕೆ ಒಳಪಟ್ಟಿರುವುದರಿಂದ, ಈ ಕೇಂದ್ರದಿಂದ ಈ ಪ್ರಕ್ರಿಯೆಯನ್ನು ಮಾಡುವ ಅಧಿಕಾರವು ಇರುವುದಿಲ್ಲವೆಂಬ ಮಾಹಿತಿಯನ್ನು ತಮ್ಮ ಗಮನಕ್ಕೆ ತಂದು ಕೃವಿವಿಗೆ ಶಿಫಾರಸ್ಸು ಮಾಡಲು ಕೋರಲಾಗಿದೆ ಮತ್ತು ಈ ವಿಚಾರವಾಗಿ ಲೆಕ್ಕ ಪರಿಶೋಧನಾ ಅಧಿಕಾರಿಗಳು ಕೃಷಿ ವಿಶ್ವವಿದ್ಯಾನಿಲಯದ ಸಂಬಂಧಪಟ್ಟ ಅಧಿಕಾರಿಗಳನ್ನು ಗೌರವಾನ್ವಿತ ಕುಲಪತಿಗಳ ಕಛೇರಿಯಲ್ಲಿ ಮುಕ್ತ ಮುಕ್ತ ಚರ್ಚಿಸಿ ಉತ್ತರವನ್ನು ಒಪ್ಪಿರುತ್ತಾರೆ.</p>
10.	ಬೀಜ ಗೊಬ್ಬರ ಖರೀದಿಯಲ್ಲಿ ಕೆಟಿಪಿಪಿ ನಿಯಮಾನುಸಾರ ಟೆಂಡರ್ ಕರೆದು ಖರೀದಿ ಮಾಡದಿರುವುದು.	7	2,48,959-00	<p>ಈ ಕೇಂದ್ರದಲ್ಲಿ ಹಲವಾರು ವಿಭಾಗಗಳಿದ್ದು, ವಿಭಾಗದ ಮುಖ್ಯಸ್ಥರು ಅವಶ್ಯಕತೆಗುಣವಾಗಿ ಬೇಡಿಕೆ ನೀಡುವುದರಿಂದ ಏಕಕಾಲದಲ್ಲಿ ಎಲ್ಲಾ ವಿಭಾಗಗಳಿಗೆ ಖರೀದಿಸಲು ಬರುವುದಿಲ್ಲ. ಹಂಚಿಕೆಯಾಗಿರುವ ಲೆಕ್ಕ ಶೀರ್ಷಿಕೆಯಡಿಯಲ್ಲಿ ಖರೀದಿಸಿ ಕೃವಿವಿ ಇಂದ ಮರುಪಾವತಿ ಪಡೆಯಬೇಕಾಗಿರುವುದರಿಂದ ಟೆಂಡರ್ ಪ್ರಕ್ರಿಯೆಯಲ್ಲಿ ಖರೀದಿಸಲು ಸಾಧ್ಯವಾಗುವುದಿಲ್ಲವೆಂಬ ಅಂಶವನ್ನು ತಮ್ಮ ಗಮನಕ್ಕೆ ತರಲಾಗಿದೆ. ಅಲ್ಲದೇ ಹೆಚ್ಚಿನ ಗೊಬ್ಬರ ಖರೀದಿಯನ್ನು ವ್ಯವಸಾಯ ಸೇವಾ ಸಹಕಾರ ಸಂಘದಿಂದ ಮಾಡಲಾಗಿರುತ್ತದೆ.</p>
11.	ರಾಗಿ ಆವರ್ತಕ ನಿಧಿಯಡಿಯಲ್ಲಿ ಗೋಣಿ ಚೀಲ ಖರೀದಿಯಲ್ಲಿ ಕೆಟಿಪಿಪಿ ನಿಯಮಾನುಸಾರ ಉಲ್ಲಂಘನೆಯಾಗಿರುವುದು.	16	1,93,276-00	<p>ರಾಗಿ ಆವರ್ತಕ ನಿಧಿ ಅಡಿಯಲ್ಲಿ ಖರೀದಿಸಿರುವ ಗೋಣಿಚೀಲಗಳನ್ನು ಕೃಷಿ ವಿಶ್ವವಿದ್ಯಾನಿಲಯದ ಅಡಿಯಲ್ಲಿರುವ ರಾಷ್ಟ್ರೀಯ ಬೀಜ ಪ್ರಾಯೋಜನ ವಿಭಾಗದಿಂದ ಟೆಂಡರ್ ಕರೆದು ಖರೀದಿಸಿದ್ದು</p>

				ಗೋಣಿಚೀಲಗಳನ್ನು ನಿಗದಿತ ದರದಲ್ಲಿಯೇ ಪೂರೈಕೆ ಮಾಡಿರುವುದರಿಂದ ಮುಂದಿನ ಲೆಕ್ಕ ತನಿಖಾ ಸಮಯದಲ್ಲಿ ಪರಿಶೀಲಿಸಬಹುದು.
12.	ಸರಕು ಅಧಿಕಾರಿಗಳ ಕಛೇರಿ/ಕೇಂದ್ರ ಉಗ್ರಾಣ, ಜಿಕೆವಿಕೆ ಟೆಂಡರ್ ಪ್ರಕ್ರಿಯೆಯಲ್ಲಿನ ನ್ಯೂನತೆಗಳು.	9	5,54,965-00	ಇಲಾಖಾ ಮುಖ್ಯಸ್ಥರು ಮೆ ಫೆದರೈಟ್ ಕಲೆಕ್ಷನ್ಸ್, ಕಂಪನಿಯ ಚೀಫ್ ಫರ್ನಿಚರ್ಸ್, ಸೋಫ ಸೆಟ್ಗಳನ್ನು ಇವರಿಂದಲೇ ಖರೀದಿಸಬೇಕೆಂದು ಸೂಚಿಸಿರುತ್ತಾರೆ ಹಾಗೂ ಇವರ ಅಧೀಕೃತ ಮಾರಾಟಗಾರರಾಗಿದ್ದು ಅದರಂತೆ ಟೆಂಡರ್ ಕರೆಯದೆ single source ಮುಖಾಂತರ ಖರೀದಿ ಮಾಡಿದ್ದು ಕೆಟಿಪಿಪಿ ಅಕ್ಟ್ ನಿಯಮ 4(ಬಿ) where the goods or services are available from a single source or where a particular supplier or contractor has exclusive rights in respect of the goods or services or construction work and no reasonable alternatives or substitutes exist: ಪ್ರಕಾರವೇ ಖರೀದಿಸಲಾಗಿರುತ್ತದೆ. ಮತ್ತು ಇವುಗಳನ್ನು ಪರಿಣಿತ ಸಮಿತಿಯ ಅನುಮೋದನೆಯನ್ನು ಸಹ ಪಡೆದುಕೊಳ್ಳಲಾಗಿದೆ ಇದರಲ್ಲಿ ಯಾವುದೇ ನಿಯಮ ಉಲ್ಲಂಘನೆಯಾಗಿರುವುದಿಲ್ಲ. ಮತ್ತು ಫೆದರೈಟ್ ಕಂಪನಿಯ ಫರ್ನಿಚರ್ಸ್‌ಗಳು ಉತ್ತಮ ಗುಣಮಟ್ಟವಾದ ಮತ್ತು ದೀರ್ಘಾವಧಿ ಬಾಳಿಕೆ ಬರುವ ಕಾರಣದಿಂದ ಫೆದರೈಟ್ ಕಂಪನಿಯಿಂದ ಖರೀದಿಸಲಾಗಿದೆ ಮತ್ತು user Department ನವರು ನೀಡಿರುವಂತಹ Request letterನ್ನು ಜೆರಾಕ್ಸ್ ಪ್ರತಿಗಳನ್ನು ಇದರೊಂದಿಗೆ ಲಗತ್ತಿಸಲಾಗಿದೆ. (ದ.ಮಾ.ಪುಟ ಸಂಖ್ಯೆ.175 ರಿಂದ 182 ನೋಡಿ).

<p>ಟೆಂಡರ್ ಕರೆಯದೆ ಕೇವಲ Authorized Dealers ಯಿಂದ ನೇರವಾಗಿ ಖರೀದಿಸಿರುವುದು.</p>	10	36,49,895-00	<p>ಈ ಕಂಡಿಕೆಯ ಪರಿಕರಗಳನ್ನು ಟೆಂಡರ್ ಮೂಲಕ ಖರೀದಿಸದೆ ನೇರವಾಗಿ ಅಧಿಕೃತ ಮಾರಾಟಗಾರರಿಂದ (Authorized Dealers) ಪ್ರಮಾಣ ಪತ್ರ ಪಡೆದು ಇಲಾಖಾ ಮುಖ್ಯಸ್ಥರು ಸೂಚಿಸಿರುವಂತೆ ಕೆಟಿಪಿಪಿ ಆಕ್ಟ್ ನಿಯಮ 4(ಬಿ) ಪ್ರಕಾರ ಖರೀದಿಸಲಾಗಿದ್ದು ಇದರಲ್ಲಿ ಯಾವುದೇ ನಿಯಮ ಉಲ್ಲಂಘನೆಯಾಗಿರುವುದಿಲ್ಲ.</p>
<p>ಸರಕು ಖರೀದಿಯಲ್ಲಿ ಅತೀ ಕಡಿಮೆ ಮೊತ್ತಕ್ಕೆ ಬಿಡ್ ಮಾಡಿರುವ ಎಲ್-1 ನ್ನು ಬಿಟ್ಟು ಹೆಚ್ಚು ಮೊತ್ತಕ್ಕೆ ಬಿಡ್ ಮಾಡಿರುವ ಎಲ್-2, ಎಲ್-3 ಮತ್ತು ಎಲ್-4ಗೆ ಟೆಂಡರ್ ನೀಡಿರುವ ಬಗ್ಗೆ.</p>	11	64,17,563-00	<p>ಈ ಕಛೇರಿಯಿಂದ ಎಲ್ಲಾ ಯಂತ್ರೋಪಕರಣಗಳು ಟೆಂಡರ್ ಮೂಲಕ ಖರೀದಿ ಮಾಡಲಾಗುತ್ತಿದೆ. ಕೆಲವು ಟೆಂಡರ್‌ಗಳಲ್ಲಿ ಟೆಂಡರ್ ಪ್ರಕಟಣೆಯಲ್ಲಿ ಸೂಚಿಸಿದ ಯಂತ್ರೋಪಕರಣಗಳ specification ಗಳಿಗೂ ಮತ್ತು lowest bidder(11) ಕಂಪನಿಯ Specificationಗಳಿಗೆ ಹೊಂದಣಿಕೆಯಾಗುವುದಿಲ್ಲ ಮತ್ತು Second lowest bidder and Third lowst bidder (L3) &(1-4) ಗಳ ಕಂಪನಿಯ specifications ಹೊಂದಾಣಿಕೆಯಾಗಿರುತ್ತದೆ. ಅಂತಹ ಸಂದರ್ಭಗಳಲ್ಲಿ End users Deaprtment Headಗಳ ಶಿಫಾರಸ್ಸಿನಂತೆ ಹಾಗೂ Tender document KG-1 "F" Award of contract clause 21.3' An affirmative determination will be a pre requisite for award of the Contract to the Tenderer. A negative determination will result in rejection of the tenerer's tender, in which event the Purchaser will proceed to the next lowest evaluated tender to make a similar determination of that Tendere's</p>

	<p>Crop Physiology ವಿಭಾಗದ Imaging Plant Growth Measuring System ರ ಖರೀದಿಯಲ್ಲಿ ಲೋಪದೋಷಗಳು:</p>	12	52,00,000-00	<p>capacilited to perform the contract satisfactorily” ರಲ್ಲಿರುವ ಅವಕಾಶದಂತೆ L2 ಅಥವಾ L3 ಅಥವಾ L4 ಟೆಂಡರ್ ಸ್ವೀಕರಿಸಲಾಗಿದೆ. ಅನುಬಂಧ-8ರಲ್ಲಿ ಸೂಚಿಸಿದ ಎಲ್ಲಾ ಪ್ರಕರಣಗಳಲ್ಲಿ End users Department Headಗಳಿಂದ Justification Letterಗಳನ್ನು ಪಡೆದು Tender Documents KG1.F award of contract Clause 21.3 ಅಡಿಯಲ್ಲಿರುವ ಅವಕಾಶದಂತೆ ಖರೀದಿಸಲಾಗಿದೆ. ಇದರಿಂದ ಕೆ.ಟಿ.ಪಿ.ಪಿ ನಿಯಮಗಳ ಉಲ್ಲಂಘನೆಯಾಗಿರುವುದಿಲ್ಲ.</p> <p>ಈ ಉಪಕರಣವನ್ನು ಖರೀದಿಸುವಾಗ ತಾಂತ್ರಿಕ ಸಮಿತಿಯು 2 ಬಿಡ್ ಗಳ ತಾಂತ್ರಿಕ ಸಾಮರ್ಥ್ಯವನ್ನು ಪರಿಶೀಲಿಸಿ ತಾಂತ್ರಿಕ ಸಾಮರ್ಥ್ಯಕ್ಕೆ ಅರ್ಹರಾಗಿರುವ ಒಬ್ಬ ಬಿಡ್ಡುದಾರರನ್ನು ಅನುಮೋದಿಸಿ ಆ ಬಿಡ್ಡುದಾರರ Financial bidನ್ನು ತೆರೆಯಲಾಯಿತು. ಅವರುಗಳು ತಮ್ಮ ಆರ್ಥಿಕ ಬಿಡ್ಡಿನಲ್ಲಿ ಅತೀ ಕಡಿಮೆ ದರವನ್ನು ಅನುಮೋದಿಸಿರುವುದರಿಂದ ಅವರ ಬಿಡ್ಡುಗಳನ್ನು ಅಂಗೀಕರಿಸಲಾಯಿತು ಇದರಲ್ಲಿ ಈ ದರವು ಅತೀ ಕಡಿಮೆ ದರವಾಗಿರುವುದರಿಂದ (ಅಂದಾಜು ಮೊತ್ತಕ್ಕಿಂತ ಕಡಿಮೆಯಾಗಿರುತ್ತದೆ) ಹಾಗೂ ಬಳಕೆದಾರರಿಗೆ ಈ ಉಪಕರಣವು ಅತೀ ಜರೂರಾಗಿ ಬೇಕಾಗಿರುವುದರಿಂದ ಸಿಂಗಲ್ ಟೆಂಡರ್ನ್ನು ಅಂಗೀಕರಿಸಲಾಯಿತು. ಇದುವು ಯಾವುದೇ ಉಲ್ಲಂಘನೆಯಾಗಿರುವುದಿಲ್ಲ. ಇದು ಕರ್ನಾಟಕ ಸುತ್ತೋಲೆ ಪ್ರಕಾರ ಮಾಡಲಾಗಿರುತ್ತದೆ (ಸಂಖ್ಯೆ:ಆಇ576 ವೆಚ್ಚ-12 2018 ದಿನಾಂಕ: 22-</p>
--	---	----	--------------	---

					5-2018). (ದ.ಮಾ.ಪುಟ ಸಂಖ್ಯೆ 183 ರಿಂದ 188 ನೋಡಿ).
13.	ಒಣಭೂಮಿಬೇಸಾಯ ಯೋಜನೆ, ಜಿಕೆವಿಕೆ ನವೀಕೃತ ಕಛೇರಿಗೆ ಪೀಠೋಪಕರಣಗಳನ್ನು ಖರೀದಿಸಿರುವುದು.	9	2,33,008-00		ನವೀಕೃತ ಕಛೇರಿ ಪೀಠೋಪಕರಣಗಳನ್ನು ಒಂದೇ ಬಾರಿಗೆ ಖರೀದಿಸದೆ ಸಂಶೋಧನಾ ನಿರ್ದೇಶಕರ ಮಂಜೂರಾತಿಯಂತೆ ಪ್ರಕಟಣೆ ಮತ್ತು ಕೊಟೀಷನ್ ಗಳ ಮೂಲಕ ಪರಿಶೀಲಿಸಿ ಅತೀ ಕಡಿಮೆ ಧಾರಣಾ ಪಟ್ಟಿ ಹೊಂದಿರುವ ಸಂಸ್ಥೆಗೆ ಆದೇಶ ನೀಡಿ ಖರೀದಿಸಲಾಗಿರುತ್ತದೆ. ಪ್ರತಿಯೊಂದು ಪೀಠೋಪಕರಣಗಳ ಬೆಲೆಯು ಒಂದು ಲಕ್ಷಕ್ಕಿಂತ ಕಡಿಮೆ ಇದ್ದುದರಿಂದ ಖರೀದಿಸುವಾಗ ತಾವು ತಿಳಿಸಿರುವ ಕೆ.ಟಿ.ಪಿ.ಪಿ ನಿಯಮ 5ರಂತೆ ಟೆಂಡರ್ ಪ್ರಕ್ರಿಯೆಯನ್ನು ಬಳಸಿಕೊಳ್ಳಲುಗಮನಕ್ಕೆ ಬಾರದೆ ಇದ್ದು, ಇನ್ನು ಮುಂದೆ ಈ ರೀತಿಯಾಗದಂತೆ ಎಚ್ಚರ ವಹಿಸಲಾಗುವುದು.
14.	ಗುತ್ತಿಗೆ ನೌಕರರಿಗೆ ಪಾವತಿಸಿರುವುದು.	10	7,27,305-00		2016-17ನೇ ಸಾಲಿನಲ್ಲಿ ಓ.ಆರ್.ಪಿ. ಡಿ.ಎಲ್.ಎ.ಪಿ ಮತ್ತು ನಿಕ್ರಾ ಯೋಜನೆಯಲ್ಲಿ ಒಟ್ಟು ವಾರ್ಷಿಕ ರೂ.7,27,305/-ಗಳನ್ನು ಗುತ್ತಿಗೆ ನೌಕರರ ವೇತನ ಪಾವತಿಸಲಾಗಿದೆ ಎಂದು ತಿಳಿಸಿದ್ದು ಕೃಷಿ ವಿಶ್ವವಿದ್ಯಾನಿಲಯದ ಸಂಶೋಧನಾ ನಿರ್ದೇಶಕರ ಆದೇಶಗಳಂತೆ ಪಾಲನೆ ಮಾಡಿ 179 ದಿನಗಳ ಗುತ್ತಿಗೆ ಕೆಲಸ ನೀಡಿರುತ್ತಾರೆ. ಮಿಷ್ಣಿ ಬೇಸಾಯ ಪ್ರಾಯೋಜನೆ, ಕಾರ್ಯವಾಹಿ ಸಂಶೋಧನಾ ಪ್ರಾಯೋಜನೆ ಮತ್ತು ರಾಷ್ಟ್ರೀಯ ನೇತೃತ್ವದ ಹವಾಮಾನ ವೈಪರೀತ್ಯ ಶೀಘ್ರ ಚೇತರಿಕಾ ಕೃಷಿ ಪ್ರಾಯೋಜನೆಯ ಎಲ್ಲಾ ಕೃಷಿ ಪ್ರಾತ್ಯಕ್ಷಿಕೆಗಳು ಯೋಜನಾ ಪ್ರಾಯೋಜಕರು, ಮಿಷ್ಣಿ ಬೇಸಾಯ ಪ್ರಾಯೋಜನೆಗಳು ಪ್ರಧಾನ ಕಛೇರಿ ಹೈದರಾಬಾದ್, ಕೃಷಿ ವಿಶ್ವವಿದ್ಯಾನಿಲಯದ ಮಾನದಂಡ ಪ್ರಕಾರ ಇವರ ಆದೇಶ ಮೇರೆಗೆ

					ನಿರ್ವಹಿಸುತ್ತೇವೆ. ಅಂದರೆ ಬಿತ್ತನೆ ಮಾಡುವ ಮುಂಚೆ ಒಂದು ತಿಂಗಳಿಂದ ನಮ್ಮ ಚಟುವಟಿಕೆಗಳು ಪ್ರಾರಂಭವಾಗುತ್ತವೆ.
15.	ಡೀನ್ ಸ್ನಾತಕೋತ್ತರ ಅಧ್ಯಯನ ಕೇಂದ್ರ, ಜಿಕೆವಿಕೆ ರಾಸಾಯನಿಕ ಖರೀದಿಗಳಲ್ಲಿ ಟೆಂಡರ್ ಪ್ರಕ್ರಿಯೆ ಪಾಲಿಸಿದಿರುವುದು.	11	43,31,079-00		ಕೆಲವು ಸಂಸ್ಥೆಗಳಿಂದ ರಾಸಾಯನಿಕ ವಸ್ತುಗಳನ್ನು ಖರೀದಿಸಲಾಗಿರುತ್ತದೆ. ಇದು ಕೃಷಿ ವಿಶ್ವವಿದ್ಯಾನಿಲಯವಾಗಿರುವುದರಿಂದ ಸಂಶೋಧನೆ ಯನ್ನು ವಿದ್ಯಾರ್ಥಿಗಳು ಮಾಡುತ್ತಾರೆ. ವಿದ್ಯಾರ್ಥಿಗಳಿಗೆ ಸಂಶೋಧನೆಯ ಸಮಯದಲ್ಲಿ ಆಯಾಯ ವಿಭಾಗದ ಮುಖ್ಯಸ್ಥರು ಖರೀದಿಸಿರುತ್ತಾರೆ. ಇದನ್ನು ಒಟ್ಟಾರೆ ಖರೀದಿಸಿ ಸಂಗ್ರಹಿಸಿಡಲು ಸಾಧ್ಯವಾಗುವುದಿಲ್ಲ ಹಾಗೂ ಡೀನ್(ಸ್ನಾತಕೋತ್ತರ) ಕಛೇರಿಯಿಂದ ವಿಭಾಗಗಳಿಗೆ ಹಂಚಲ್ಪಟ್ಟಿರುವ ಮೊತ್ತವು ಯಾವುದು ರೂ.1,00,000/-ಕ್ಕಿಂತ ಅಧಿಕವಾಗಿರುವುದಿಲ್ಲ ಹಾಗೂ ಇದನ್ನು ಕೃವಿವಿ ಗಮನಕ್ಕೆ ತಂದಿರಲಾಗುತ್ತದೆ.
16.	ತೋಟಗಾರಿಕೆ ವಿಭಾಗ, ಜಿಕೆವಿಕೆ ಕೇಂದ್ರಿಯ ವಿಭಾಗ ಕಾರ್ಯಯೋಜನೆ ಎಬಿಎಸಿ-8081ನಲ್ಲಿ ಕೆ.ಟಿ.ಪಿ.ಪಿ ನಿಯಮ ಉಲ್ಲಂಘನೆ.	1	5,17,776-00		<ol style="list-style-type: none"> 1. ಜೌಷಧೀಯ ಮತ್ತು ಸುಗಂಧಯುಕ್ತ ಸಸ್ಯ ಆವರ್ತಕ ನಿಧಿಯಲ್ಲಿ ಕೃಷಿ ಸಂಬಂಧಿತ ಹಾಗೂ ಕಛೇರಿ ಕಾರ್ಯಗಳನ್ನೊಳಗೊಂಡಂತೆ ಪ್ರತಿ ತಿಂಗಳು ಗುತ್ತಿಗೆ ನೀಡಲಾಗುತ್ತಿರುವುದು ಸರಿಯಷ್ಟೆ. 2. ಕೃಷಿಯೇತರ ಚಟುವಟಿಕೆಗಳಂತೆ ಕೃಷಿ ಸಂಬಂಧಿತ ಕಾರ್ಯಕ್ರಮಗಳನ್ನು ಪ್ರತಿಕೂಲ ಹವಾಮಾನ ಹಾಗೂ ಬೇಡಿಕೆಗಳಿಗನುಸಾರವಾಗಿ ಸಂಶೋಧನೆ ಮೂಲಕ ಅಳವಡಿಸಿಕೊಳ್ಳಬೇಕಾಗುತ್ತದೆ. ಇವು ಪೂರ್ವ ನಿಯೋಜಿತ ಕೆಲಸಗಳಂತೆ ನಿರ್ದಿಷ್ಟ ಸಮಯದಲ್ಲಿ ನಿರ್ವಹಿಸಲು ಸಾಧ್ಯವಾಗುವುದಿಲ್ಲ. ವಿವಿಧ ಸಮಯದಲ್ಲಿ ಹಾಗೂ ಕೆಲವೊಮ್ಮೆ ಒಂದೇ ಸಮಯದಲ್ಲಿ

					<p>ಬೇರೆ ಬೇರೆ ಬೆಳೆಗಳನ್ನು ಬೆಳೆಯಲಾಗುತ್ತದೆ. ಇದರಿಂದ ಏಕಕಾಲದಲ್ಲಿ ಕೃಷಿಗೆ ಸಂಬಂಧಿಸಿರುವಂತೆ ಕೆಲಸ ಕಾರ್ಯಗಳನ್ನು ಕೈಗೊಳ್ಳಲಾಗುವುದಿಲ್ಲ. ಕೃಷಿ ಕಾರ್ಯಗಳಿಗೆ ಕೆಲಸಗಾರರನ್ನು ಅಗತ್ಯತೆ ಇದ್ದಾಗ ಮಾತ್ರ ಪುನಃ ಪುನಃ ನೇಮಿಸಿಕೊಳ್ಳಬೇಕಾಗುತ್ತದೆ. ಅಂದರೆ ಬಿತ್ತನೆ ಸಮಯದಲ್ಲಿ, ಕಳೆ ತೆಗೆಯುವ ಸಮಯದಲ್ಲಿ ಜೌಷಧಿ ಸಿಂಪರಣೆ ಹಾಗೂ ಕೂಯಿಲಿನ ಸಮಯದಲ್ಲಿ ಹೀಗೆ ಹಲವಾರು ಬಾರಿ ಕೆಲಸಗಾರರನ್ನು ನೇಮಿಸಿ ಕೊಳ್ಳಬೇಕಾಗಿರುತ್ತದೆ.</p> <p>3. ಈ ಮೇಲಿನ ಕೃಷಿಗೆ ಸಂಬಂಧಿಸಿದಂತೆ ಎಲ್ಲಾ ಕೆಲಸ ಕಾರ್ಯಗಳನ್ನು ಸರಿಯಾದ ಸಮಯದಲ್ಲಿ ಅನುಕೂಲ ವಾತಾವರಣಕ್ಕೆ ಅನುಗುಣವಾಗಿ ಕ್ರಮಬದ್ಧವಾಗಿ ನಿರ್ವಹಿಸಬೇಕಾಗಿರುತ್ತದೆ. ಆದುದರಿಂದ ಸದರಿ ಕೆಲಸ ಕಾರ್ಯಗಳನ್ನು ಟೆಂಡರ್ ಮೂಲಕ ಕೈಗೊಳ್ಳುವುದು ಅಸಾಧ್ಯವಾದುದಾಗಿರುತ್ತದೆ.</p> <p>ಮುಂದುವರೆದು ಪ್ರಸ್ತುತ ಕೃಷಿ ವಿಶ್ವವಿದ್ಯಾನಿಲಯದಲ್ಲಿ ಜಾರಿಯಲ್ಲಿರುವ ನಿಯಮಾವಳಿಗಳಂತೆ ಕಛೇರಿ ಹಾಗೂ ಪ್ರಯೋಗಾಲಯದ ಕೆಲಸ ಕಾರ್ಯಗಳಿಗೆ ಗುತ್ತಿಗೆ ಆಧಾರದ ಮೇಲೆ ಆವರ್ತಕ ನಿಧಿ ಹಣಕಾಸಿನ ಪರಿಸ್ಥಿತಿಗೆ ಅನುಗುಣವಾಗಿ ಕೆಲಸಗಾರರನ್ನು ನೇಮಿಸಿಕೊಳ್ಳುವುದು.</p> <p>4. ಈ ಚಟುವಟಿಕೆಯ ಮುಖ್ಯ ಉದ್ದೇಶ ಸಂಶೋಧನೆಯ ಫಲಿತಾಂಶದಿಂದ ಗುಣಮಟ್ಟದ ಬೀಜ ಮತ್ತು ಗಿಡಗಳನ್ನು</p>
--	--	--	--	--	---

	<p>ತೋಟಗಾರಿಕೆ ಅಭಿವೃದ್ಧಿ ಯೋಜನೆ. ಎಬಿಎಸಿ 6909ರಲ್ಲಿ ಕೆ.ಟಿ.ಪಿ.ಪಿ ನಿಯಮ ಉಲ್ಲಂಘನೆ.</p>	2	13,80,060-00		<p>ರೈತರಿಗೆ ಪೂರೈಸುವುದಾಗಿದೆ. ಮುಂಗಡವಾಗಿ ಕೃಷಿ ವಿಶ್ವವಿದ್ಯಾಲಯವು ಬಜೆಟ್ ಮಂಜೂರು ಮಾಡಿರುವುದಿಲ್ಲ. ಇದಕ್ಕೆ ಸಂಬಂಧಿಸಿದ ಕೃಷಿ ಮತ್ತು ಬೀಜೋತ್ಪಾದನೆಯ ಸಲುವಾಗಿ ನುರಿತ ಕೃಷಿ ಕಾರ್ಮಿಕರನ್ನು ಕೆಲಸಕ್ಕಾಗಿ ನೇಮಿಸಿಕೊಳ್ಳಲಾಗುವುದು ಹಾಗೂ ಆಗಿಂದಾಗ್ಗೆ ಇದರಿಂದ ಗಳಿಸಿದ ಹಣದಿಂದ ಬೀಜ, ಗೊಬ್ಬರ, ಕಾರ್ಮಿಕ ವೇತನ ಭರಿಸಲಾಗುವುದು. ಆದುದರಿಂದ ಈ ಮೇಲಿನ ಕೆಲಸಗಳಿಗೆ ಕೆ.ಟಿ.ಪಿ.ಪಿ ನಿಯಮವನ್ನು ಅಳವಡಿಸುವುದು ಸಾಧ್ಯವಾಗುವುದಿಲ್ಲ.</p> <ol style="list-style-type: none"> 1. ಹಣ್ಣಿನ ಸಸ್ಯ ಆವರ್ತಕ ನಿಧಿಯಲ್ಲಿ ಕೃಷಿ ಸಂಬಂಧಿತ ಹಾಗೂ ಕಛೇರಿ ಕಾರ್ಯಗಳನ್ನು ಪ್ರತಿ ತಿಂಗಳು ಗುತ್ತಿಗೆ ನೀಡಲಾಗುತ್ತಿರುವುದು ಸರಿಯಷ್ಟೇ. 2. ಕೃಷಿಯೇತರ ಚಟುವಟಿಕೆಗಳಂತೆ ಕೃಷಿ ಸಂಬಂಧಿ ಕಾರ್ಯಕ್ರಮಗಳನ್ನು ಪ್ರತಿಕೂಲ ಹವಾಮಾನ ಹಾಗೂ ಬೇಡಿಕೆಗಳಿಗೆ ಅನುಗುಣವಾಗಿ ಸಂಶೋಧನೆ ಮೂಲಕ ಅಳವಡಿಸಿಕೊಳ್ಳಬೇಕಾಗುತ್ತದೆ. ಇವು ಪೂರ್ವನಿಯೋಜಿತ ಕೆಲಸಗಳಂತೆ ನಿರ್ದಿಷ್ಟ ಸಮಯದಲ್ಲಿ ನಿರ್ವಹಿಸಲು ಸಾಧ್ಯವಾಗುವುದಿಲ್ಲ. ವಿವಿಧ ಸಮಯದಲ್ಲಿ ಹಾಗೂ ಕೆಲವೊಮ್ಮೆ ಒಂದೇ ಸಮಯದಲ್ಲಿ ಬೇರೆ ಬೇರೆ ಬೆಳೆಗಳನ್ನು ಬೆಳೆಯಲಾಗುತ್ತದೆ. ಇದರಿಂದ ಏಕಕಾಲದಲ್ಲಿ ಕೃಷಿಗೆ ಸಂಬಂಧಿಸಿರುವಂತೆ ಕೆಲಸ ಕಾರ್ಯಗಳನ್ನು
--	---	---	--------------	--	---

				<p>ಕೈಗೊಳ್ಳಲಾಗುವುದಿಲ್ಲ. ಕೃಷಿ ಕಾರ್ಯಗಳಿಗೆ ಕೆಲಸಗಾರರ ಅಗತ್ಯತೆ ಇದ್ದಾಗ ಮಾತ್ರ ಪುನಃ ನೇಮಿಸಿಕೊಳ್ಳಬೇಕಾಗುತ್ತದೆ. ಅಂದರೆ ಮಣ್ಣು ಮತ್ತು ಗೊಬ್ಬರ ಮಿಶ್ರ ಮಾಡಿ ಕವರ್‌ಗಳಿಗೆ ತುಂಬುವುದು, ಹಲವಾರು ತಳಿಯ ಬೀಜಗಳನ್ನು ಬಿತ್ತನೆ ಮಾಡುವುದು, ಕಳೆ ತೆಗೆಯುವುದು, ಜೌಷಧಿ ಸಿಂಪರಣೆ ಹೀಗೆ ಹಲವಾರು ಬಾರಿ ಕೆಲಸಗಾರರನ್ನು ನೇಮಿಸಿಕೊಳ್ಳಬೇಕಾಗಿರುತ್ತದೆ.</p> <p>3. ಈ ಮೇಲಿನ ಕೃಷಿಗೆ ಸಂಬಂಧಿಸಿದಂತೆ ಎಲ್ಲಾ ಕೆಲಸ ಕಾರ್ಯಗಳನ್ನು ಸರಿಯಾದ ಸಮಯದಲ್ಲಿ ಅನುಕೂಲ ವಾತಾವರಣಕ್ಕೆ ಅನುಗುಣವಾಗಿ ಕ್ರಮಬದ್ಧವಾಗಿ ನಿರ್ವಹಿಸಬೇಕಾಗಿರುತ್ತದೆ. ಆದುದರಿಂದ ಸದರಿ ಕೆಲಸ ಕಾರ್ಯಗಳನ್ನು ಟೆಂಡರ್ ಮೂಲಕ ಕೈಗೊಳ್ಳುವುದು ಅಸಾಧ್ಯವಾದುದಾಗಿರುತ್ತದೆ. ಮುಂದುವರೆದು ಪ್ರಸ್ತುತ ಕೃಷಿವಿವಿಧ್ಯಲ್ಲಿ ಜಾರಿಯಲ್ಲಿರುವ ನಿಯಮಾವಳಿಗಳಂತೆ ಕಛೇರಿ ಹಾಗೂ ಪ್ರಯೋಗಾಲಯದ ಕೆಲಸ ಕಾರ್ಯಗಳಿಗೆ ಗುತ್ತಿಗೆ ಆಧಾರದ ಮೇಲೆ ಆವರ್ತಕ ನಿಧಿ ಹಣಕಾಸಿನ ಪರಿಸ್ಥಿತಿಗೆ ಅನುಗುಣವಾಗಿ ಕೆಲಸಗಾರರನ್ನು ನೇಮಿಸಿಕೊಳ್ಳಲಾಗುವುದು.</p> <p>4. ಈ ಚಟುವಟಿಕೆಯ ಮುಖ್ಯ ಉದ್ದೇಶ ಸಂಶೋಧನೆಯ ಫಲಿತಾಂಶದಿಂದ ಗುಣಮಟ್ಟದ ಬೀಜ ಮತ್ತು ಗಿಡಗಳನ್ನು ರೈತರಿಗೆ ಪೂರೈಸುವುದಾಗಿದೆ. ಕೃಷಿ ಬಜೆಟ್ ಮಂಜೂರು ಮಾಡಿರುವುದಿಲ್ಲ. ಇದಕ್ಕೆ ಸಂಬಂಧಿಸಿದ ಕೃಷಿ ಮತ್ತು</p>
--	--	--	--	---

	<p>ನಿಖರ ಬೇಸಾಯ ಮಾಡುವ ಅಭಿವೃದ್ಧಿ ಕೇಂದ್ರ ಎಬಿಎಸಿ 8032 ಕೆ.ಟಿ.ಪಿ.ಪಿ ನಿಯಮ ಉಲ್ಲಂಘನೆ.</p>	4	7,31,250-00	<p>ಬೀಜೋತ್ಪಾದನೆಯ ಸಲುವಾಗಿ ನುರಿತ ಕೃಷಿ ಕಾರ್ಮಿಕರನ್ನು ಕೆಲಸಕ್ಕಾಗಿ ನೇಮಿಸಿ ಕೊಳ್ಳಲಾಗುವುದು. ಹಾಗೂ ಆಗಿಂದಾಗ್ಗೆ ಇದರಿಂದ ಗಳಿಸಿದ ಹಣದಿಂದ ಬೀಜ, ಗೊಬ್ಬರ, ಕಾರ್ಮಿಕ ವೇತನ ಭರಿಸಲಾಗುವುದು, ಆದುದರಿಂದ ಈ ಮೇಲಿನ ಕೆಲಸಗಳಿಗೆ ಕೆಟಿಪಿಪಿ ನಿಯಮವನ್ನು ಅಳವಡಿಸುವುದು ಸಾಧ್ಯವಾಗಿರುವುದಿಲ್ಲ.</p> <p>ನಿಖರ ಬೇಸಾಯ ಕೃಷಿ ಸಂಬಂಧಿತ ಹಾಗೂ ಕಛೇರಿ ಕಾರ್ಯಗಳನ್ನು, ಪ್ರಯೋಗಶಾಲಾ ಕಾರ್ಯಗಳನ್ನೊಳಗೊಂಡಂತೆ ಪ್ರತಿ ತಿಂಗಳು ಗುತ್ತಿಗೆ ನೀಡಲಾಗುತ್ತಿರುವುದು ಸರಿಯಷ್ಟೆ. ಕೃಷಿಯೇತರ ಚಟುವಟಿಕೆಗಳಂತೆ ಕೃಷಿ ಸಂಬಂಧಿ ಕಾರ್ಯಕ್ರಮಗಳನ್ನು ಪ್ರತಿಕೂಲ ಹವಾಮಾನ ಹಾಗೂ ಬೇಡಿಕೆಗಳಿಗನು ಗುಣವಾಗಿ ಸಂಶೋಧನೆಮೂಲಕ ಅಳವಡಿಸಿಕೊಳ್ಳಬೇಕಾಗುತ್ತದೆ. ಇವು ಪೂರ್ವನಿಯೋಜಿತ ಕೆಲಸಗಳಂತೆ ನಿರ್ದಿಷ್ಟ ಸಮಯದಲ್ಲಿ ನಿರ್ವಹಿಸಲು ಸಾಧ್ಯ ವಾಗುವುದಿಲ್ಲ. ವಿವಿಧ ಸಮಯದಲ್ಲಿ ಹಾಗೂ ಕೆಲವೊಮ್ಮೆ ಒಂದೇ ಸಮಯದಲ್ಲಿ ಬೇರೆ ಬೇರೆ ಬೆಳೆಗಳನ್ನು ಬೆಳೆಯಲಾಗುತ್ತದೆ. ಇದರಿಂದ ಏಕಕಾಲದಲ್ಲಿ ಕೃಷಿಗೆ ಸಂಬಂಧಿಸಿರುವಂತೆ ಕೆಲಸ ಕಾರ್ಯಗಳನ್ನು ಕೈಗೊಳ್ಳಲಾಗುವುದಿಲ್ಲ. ಕೃಷಿ ಕಾರ್ಯಗಳಿಗೆ ಕೆಲಸಗಾರರನ್ನು ಅಗತ್ಯತೆ ಇದ್ದಾಗ ಮಾತ್ರ ಪುನಃ ನೇಮಿಸಿಕೊಳ್ಳಬೇಕಾಗುತ್ತದೆ. ಅಂದರೆ ಬಿತ್ತನೆ ಸಮಯದಲ್ಲಿಕಳೆ ತೆಗೆಯುವ ಸಮಯದಲ್ಲಿ, ಜೌಷಧಿ ಸಿಂಪರಣೆ ಹಾಗೂ ಕೊಯ್ಲಿನ ಸಮಯದಲ್ಲಿ ಹೀಗೆ ಹಲವಾರು ಬಾರಿ ಕೆಲಸಗಾರರನ್ನು ನೇಮಿಸಿಕೊಳ್ಳಬೇಕಾಗಿರುತ್ತದೆ.</p>
--	---	---	-------------	--

	<p>ತೋಟಗಾರಿಕಾ ಸಂಶೋಧನಾ ಕೇಂದ್ರ ಎಬಿಎಸಿ 8035 ಕೆ.ಟಿ.ಪಿ.ಪಿ ನಿಯಮ ಉಲ್ಲಂಘನೆ.</p>	5	4,00,000-00	<p>ಈ ಮೇಲಿನ ಕೃಷಿಗೆ ಸಂಬಂಧಿಸಿದಂತೆ ಎಲ್ಲಾ ಕೆಲಸ ಕಾರ್ಯಗಳನ್ನು ಸರಿಯಾದ ಸಮಯದಲ್ಲಿ ಅನುಕೂಲ ವಾತಾವರಣಕ್ಕೆ ಅನುಗುಣವಾಗಿ ಕ್ರಮಬದ್ಧವಾಗಿ ನಿರ್ವಹಿಸಬೇಕಾಗಿರುತ್ತದೆ. ಆದುದರಿಂದ ಸದರಿ ಕೆಲಸ ಕಾರ್ಯಗಳನ್ನು ಟೆಂಡರ್ ಮೂಲಕ ಕೈಗೊಳ್ಳುವುದು ಅಸಾಧ್ಯವಾದುದಾಗಿರುತ್ತದೆ.</p> <p>ಮುಂದುವರೆದು ಪ್ರಸ್ತುತ ಕೃಷಿವಿವಿಲ್ಲಿ ಜಾರಿಯಲ್ಲಿರುವ ನಿಯಮಾವಳಿಗಳಂತೆ ಕಛೇರಿ ಹಾಗೂ ಪ್ರಯೋಗಾಲಯದ ಕೆಲಸ ಕಾರ್ಯಗಳಿಗೆ ಗುತ್ತಿಗೆ ಆಧಾರದ ಮೇಲೆ ಆವರ್ತಕ ನಿಧಿ ಹಣಕಾಸಿನ ಪರಿಸ್ಥಿತಿಗೆ ಅನುಗುಣವಾಗಿ ಕಲಸಗಾರರನ್ನು ನೇಮಿಸಿಕೊಳ್ಳಲಾಗುವುದು.</p> <p>ಈ ಚಟುವಟಿಕೆಯ ಮುಖ್ಯ ಉದ್ದೇಶ ಸಂಶೋಧನೆಯ ಫಲಿತಾಂಶದಿಂದ ಗುಣಮಟ್ಟದ ಬೀಜ ಮತ್ತು ಗಿಡಗಳನ್ನು ರೈತರಿಗೆ ಪೂರೈಸುವುದಾಗಿದೆ. ಮುಂಗಡವಾಗಿ ಕೃಷಿ ವಿಶ್ವವಿದ್ಯಾನಿಲಯವು ಬಜೆಟ್ ಮಂಜೂರು ಮಾಡಿರುವುದಿಲ್ಲ. ಇದಕ್ಕೆ ಸಂಬಂಧಿಸಿದ ಕೃಷಿ ಮತ್ತು ಬೀಜೋತ್ಪಾದನೆಯ ಸಲುವಾಗಿ ನುರಿತ ಕೃಷಿ ಕಾರ್ಮಿಕರನ್ನು ಕೆಲಸಕ್ಕಾಗಿ ನೇಮಿಸಿಕೊಳ್ಳಲಾಗುವುದು. ಹಾಗೂ ಆಗಿಂದಾಗ್ಗೆ ಇದರಿಂದ ಗಳಿಸಿದ ಹಣದಿಂದ ಬೀಜ, ಗೊಬ್ಬರ, ಕಾರ್ಮಿಕ ವೇತನ ಭರಿಸಲಾಗುವುದು, ಆದುದರಿಂದ ಈ ಮೇಲಿನ ಕೆಲಸಗಳಿಗೆ ಕೆಟಿಪಿಪಿ ನಿಯಮವನ್ನು ಅಳವಡಿಸುವುದು ಸಾಧ್ಯವಾಗಿರುವುದಿಲ್ಲ.</p> <p>ಜೌಷಧೀಯ ಮತ್ತು ಸುಗಂಧಯುಕ್ತ ಸಸ್ಯ ಆವರ್ತಕ ನಿಧಿಯಲ್ಲಿ ಕೃಷಿ ಸಂಬಂಧಿತ ಹಾಗೂ</p>
--	--	---	-------------	---

				<p>ಕಛೇರಿ ಕಾರ್ಯಗಳನ್ನು, ಪ್ರಯೋಗಶಾಲಾ ಕಾರ್ಯಗಳನ್ನೊಳಗೊಂಡಂತೆ ಪ್ರತಿ ತಿಂಗಳು ಗುತ್ತಿಗೆ ನೀಡಲಾಗುತ್ತಿರುವುದು ಸರಿಯಷ್ಟೆ.</p> <p>ಕೃಷಿಯೇತರ ಚಟುವಟಿಕೆಗಳಂತೆ ಕೃಷಿ ಸಂಬಂಧಿ ಕಾರ್ಯಕ್ರಮಗಳನ್ನು ಪ್ರತಿಕೂಲ ಹವಾಮಾನ ಹಾಗೂ ಬೇಡಿಕೆಗಳಿಗನುಗುಣವಾಗಿ ಸಂಶೋಧನೆಮೂಲಕ ಅಳವಡಿಸಿಕೊಳ್ಳಬೇಕಾಗುತ್ತದೆ. ಇವು ಪೂರ್ವನಿಯೋಜಿತ ಕೆಲಸಗಳಂತೆ ನಿರ್ದಿಷ್ಟ ಸಮಯದಲ್ಲಿ ನಿರ್ವಹಿಸಲು ಸಾಧ್ಯವಾಗುವುದಿಲ್ಲ. ವಿವಿಧ ಸಮಯದಲ್ಲಿ ಹಾಗೂ ಕೆಲವೊಮ್ಮೆ ಒಂದೇ ಸಮಯದಲ್ಲಿ ಬೇರೆ ಬೇರೆ ಬೆಳೆಗಳನ್ನು ಬೆಳೆಯಲಾಗುತ್ತದೆ. ಇದರಿಂದ ಏಕಕಾಲದಲ್ಲಿ ಕೃಷಿಗೆ ಸಂಬಂಧಿಸಿರುವಂತೆ ಕೆಲಸ ಕಾರ್ಯಗಳನ್ನು ಕೈಗೊಳ್ಳಲಾಗುವುದಿಲ್ಲ. ಕೃಷಿ ಕಾರ್ಯಗಳಿಗೆ ಕೆಲಸಗಾರರನ್ನು ಅಗತ್ಯತೆ ಇದ್ದಾಗ ಮಾತ್ರ ಪುನಃ ನೇಮಿಸಿಕೊಳ್ಳಬೇಕಾಗುತ್ತದೆ. ಅಂದರೆ ಬಿತ್ತನೆ ಸಮಯದಲ್ಲಿ, ಕಳೆ ತೆಗೆಯುವ ಸಮಯದಲ್ಲಿ, ಜೌಷಧಿ ಸಿಂಪರಣೆ ಹಾಗೂ ಕೊಯ್ಲಿನ ಸಮಯದಲ್ಲಿ ಹೀಗೆ ಹಲವಾರು ಬಾರಿ ಕೆಲಸಗಾರರನ್ನು ನೇಮಿಸಿಕೊಳ್ಳಬೇಕಾಗಿರುತ್ತದೆ.</p> <p>ಈ ಮೇಲಿನ ಕೃಷಿಗೆ ಸಂಬಂಧಿಸಿದಂತೆ ಎಲ್ಲಾ ಕೆಲಸ ಕಾರ್ಯಗಳನ್ನು ಸರಿಯಾದ ಸಮಯದಲ್ಲಿ ಅನುಕೂಲ ವಾತಾವರಣಕ್ಕೆ ಅನುಗುಣವಾಗಿ ಕ್ರಮಬದ್ಧವಾಗಿ ನಿರ್ವಹಿಸ ಬೇಕಾಗಿರುತ್ತದೆ. ಆದುದರಿಂದ ಸದರಿ ಕೆಲಸ ಕಾರ್ಯಗಳನ್ನು ಟೆಂಡರ್ ಮೂಲಕ ಕೈಗೊಳ್ಳುವುದು ಅಸಾಧ್ಯವಾದುದಾಗಿರುತ್ತದೆ.</p> <p>ಮುಂದುವರೆದು ಪ್ರಸ್ತುತ ಕೃಷಿವಿವಿಧ್ಯಲ್ಲಿ ಜಾರಿಯಲ್ಲಿರುವ ನಿಯಮಾವಳಿಗಳಂತೆ ಕಛೇರಿ ಹಾಗೂ ಪ್ರಯೋಗಾಲಯದ ಕೆಲಸ ಕಾರ್ಯಗಳಿಗೆ</p>
--	--	--	--	--

<p>ಜೌಷಧೀಯ ಮತ್ತು ಸುಗಂಧಯುಕ್ತ ಸಸ್ಯ ಆವರ್ತಕ ನಿಧಿಯಡಿಯಲ್ಲಿ ಗುತ್ತಿಗೆ ಕಾರ್ಯ ನಿರ್ವಹಿಸುವಲ್ಲಿ ಕೆ.ಟಿ.ಪಿ.ಪಿ ನಿಯಮ ಉಲ್ಲಂಘನೆಯಾಗಿರುವುದು.</p>	<p>9</p>	<p>13,34,520-00</p>	<p>ಗುತ್ತಿಗೆ ಆಧಾರದ ಮೇಲೆ ಆವರ್ತಕ ನಿಧಿ ಹಣಕಾಸಿನ ಪರಿಸ್ಥಿತಿಗೆ ಅನುಗುಣವಾಗಿ ಕೆಲಸಗಾರರನ್ನು ನೇಮಿಸಿಕೊಳ್ಳಲಾಗುವುದು. ಈ ಚಟುವಟಿಕೆಯ ಮುಖ್ಯ ಉದ್ದೇಶ ಸಂಶೋಧನೆಯ ಫಲಿತಾಂಶದಿಂದ ಗುಣಮಟ್ಟದ ಬೀಜ ಮತ್ತು ಗಿಡಗಳನ್ನು ರೈತರಿಗೆ ಪೂರೈಸುವುದಾಗಿದೆ. ಮುಂಗಡವಾಗಿ ಕೃಷಿ ವಿಶ್ವವಿದ್ಯಾನಿಲಯವು ಬಜೆಟ್ ಮಂಜೂರು ಮಾಡಿರುವುದಿಲ್ಲ. ಇದಕ್ಕೆ ಸಂಬಂಧಿಸಿದ ಕೃಷಿ ಮತ್ತು ಬೀಜೋತ್ಪಾದನೆಯ ಸಲುವಾಗಿ ನುರಿತ ಕೃಷಿ ಕಾರ್ಮಿಕರನ್ನು ಕೆಲಸಕ್ಕಾಗಿ ನೇಮಿಸಿಕೊಳ್ಳಲಾಗುವುದು. ಹಾಗೂ ಆಗಿಂದಾಗ್ಗೆ ಇದರಿಂದ ಗಳಿಸಿದ ಹಣದಿಂದ ಬೀಜ, ಗೊಬ್ಬರ, ಕಾರ್ಮಿಕ ವೇತನ ಭರಿಸಲಾಗುವುದು, ಅದರಿಂದ ಈ ಮೇಲಿನ ಕೆಲಸಗಳಿಗೆ ಕೆಟಿಪಿಪಿ ನಿಯಮವನ್ನು ಅಳವಡಿಸುವುದು ಸಾಧ್ಯವಾಗಿರುವುದಿಲ್ಲ.</p> <ol style="list-style-type: none"> 1. ಜೌಷಧೀಯ ಮತ್ತು ಸುಗಂಧಯುಕ್ತ ಸಸ್ಯ ಆವರ್ತಕ ನಿಧಿಯಲ್ಲಿ ಕೃಷಿ ಸಂಬಂಧಿತ ಹಾಗೂ ಕಛೇರಿ ಕಾರ್ಯಗಳನ್ನು, ಪ್ರಯೋಗಶಾಲಾ ಕಾರ್ಯಗಳನ್ನೂ ಗೊಂಡಂತೆ ಪ್ರತಿ ತಿಂಗಳು ಗುತ್ತಿಗೆ ನೀಡಲಾಗುತ್ತಿರುವುದು ಸರಿಯಷ್ಟೆ. 2. ಕೃಷಿಯೇತರ ಚಟುವಟಿಕೆಗಳಂತೆ ಕೃಷಿ ಸಂಬಂಧಿ ಕಾರ್ಯಕ್ರಮಗಳನ್ನು ಪ್ರತಿಕೂಲ ಹವಾಮಾನ ಹಾಗೂ ಬೇಡಿಕೆಗಳಿಗನುಗುಣವಾಗಿ ಸಂಶೋಧನೆ ಮೂಲಕ ಅಳವಡಿಸಿಕೊಳ್ಳಬೇಕಾಗುತ್ತದೆ. ಇವು ಪೂರ್ವನಿಯೋಜಿತ ಕೆಲಸಗಳಂತೆ ನಿರ್ದಿಷ್ಟ
--	----------	---------------------	--

					<p>ಸಮಯದಲ್ಲಿ ನಿರ್ವಹಿಸಲು ಸಾಧ್ಯವಾಗುವುದಿಲ್ಲ. ವಿವಿಧ ಸಮಯದಲ್ಲಿ ಹಾಗೂ ಕೆಲವೊಮ್ಮೆ ಒಂದೇ ಸಮಯದಲ್ಲಿ ಬೇರೆ ಬೇರೆ ಬೆಳೆಗಳನ್ನು ಬೆಳೆಯಲಾಗುತ್ತದೆ. ಇದರಿಂದ ಏಕಕಾಲದಲ್ಲಿ ಕೃಷಿಗೆ ಸಂಬಂಧಿಸಿರುವಂತೆ ಕೆಲಸ ಕಾರ್ಯಗಳನ್ನು ಕೈಗೊಳ್ಳಲಾಗುವುದಿಲ್ಲ. ಕೃಷಿ ಕಾರ್ಯಗಳಿಗೆ ಕೆಲಸಗಾರರನ್ನು ಅಗತ್ಯತೆ ಇದ್ದಾಗ ಮಾತ್ರ ಪುನಃ ನೇಮಿಸಿಕೊಳ್ಳಬೇಕಾಗುತ್ತದೆ. ಅಂದರೆ ಬಿತ್ತನೆ ಸಮಯದಲ್ಲಿ, ಕಳೆ ತೆಗೆಯುವ ಸಮಯದಲ್ಲಿ, ಜೌಷಧಿ ಸಿಂಪರಣೆ ಹಾಗೂ ಕೂಯಿನ್ ಸಮಯದಲ್ಲಿ ಹೀಗೆ ಹಲವಾರು ಬಾರಿ ಕೆಲಸಗಾರರನ್ನು ನೇಮಿಸಿಕೊಳ್ಳಬೇಕಾಗಿರುತ್ತದೆ.</p> <p>3. ಈ ಮೇಲಿನ ಕೃಷಿಗೆ ಸಂಬಂಧಿಸಿದಂತೆ ಎಲ್ಲಾ ಕೆಲಸ ಕಾರ್ಯಗಳನ್ನು ಸರಿಯಾದ ಸಮಯದಲ್ಲಿ ಅನುಕೂಲ ವಾತಾವರಣಕ್ಕೆ ಅನುಗುಣವಾಗಿ ಕ್ರಮಬದ್ಧವಾಗಿ ನಿರ್ವಹಿಸಬೇಕಾಗಿರುತ್ತದೆ. ಆದುದರಿಂದ ಸದರಿ ಕೆಲಸ ಕಾರ್ಯಗಳನ್ನು ಟೆಂಡರ್ ಮೂಲಕ ಕೈಗೊಳ್ಳುವುದು ಅಸಾಧ್ಯವಾದುದಾಗಿರುತ್ತದೆ. ಮುಂದುವರೆದು ಪ್ರಸ್ತುತ ಕೃಷಿವಿವಿಧದಲ್ಲಿ ಜಾರಿಯಲ್ಲಿರುವ ನಿಯಮಾವಳಿಗಳಂತೆ ಕಛೇರಿ ಹಾಗೂ ಪ್ರಯೋಗಾಲಯದ ಕೆಲಸ ಕಾರ್ಯಗಳಿಗೆ ಗುತ್ತಿಗೆ ಆಧಾರದ ಮೇಲೆ ಆವರ್ತಕ ನಿಧಿ ಹಣಕಾಸಿನ ಪರಿಸ್ಥಿತಿಗೆ ಅನುಗುಣವಾಗಿ ಕೆಲಸಗಾರರನ್ನು ನೇಮಿಸಿಕೊಳ್ಳಲಾಗುವುದು.</p> <p>4. ಈ ಚಟುವಟಿಕೆಯ ಮುಖ್ಯ ಉದ್ದೇಶ ಸಂಶೋಧನೆಯ ಫಲಿತಾಂಶದಿಂದ ಗುಣಮಟ್ಟದ ಬೀಜ ಮತ್ತು ಗಿಡಗಳನ್ನು</p>
--	--	--	--	--	--

	<p>ಅಲಂಕಾರಿಕ ಸಸ್ಯಗಳ ಆವರ್ತಕ ನಿಧಿಯಡಿಯಲ್ಲಿ ಗುತ್ತಿಗೆ ಕಾರ್ಯ ನಿರ್ವಹಿಸುವಲ್ಲಿ ಕೆ.ಟಿ.ಪಿ.ಪಿ ನಿಯಮದ ಉಲ್ಲಂಘನೆ ಯಾಗಿರುವುದು ಹಾಗೂ ಕೊಟೀಷನ್‌ನಲ್ಲಿನ ನ್ಯೂನತೆಗಳ ಬಗ್ಗೆ.</p>	10	2,37,600-00	<p>ರೈತರಿಗೆ ಪೂರೈಸುವುದಾಗಿದೆ. ಮುಂಗಡವಾಗಿ ಕೃಷಿ ವಿಶ್ವವಿದ್ಯಾನಿಲಯವು ಬಜೆಟ್ ಮಂಜೂರು ಮಾಡಿರುವುದಿಲ್ಲ. ಇದಕ್ಕೆ ಸಂಬಂಧಿಸಿದ ಕೃಷಿ ಮತ್ತು ಬೀಜೋತ್ಪಾದನೆಯ ಸಲುವಾಗಿ ನುರಿತ ಕೃಷಿ ಕಾರ್ಮಿಕರನ್ನು ಕೆಲಸಕ್ಕಾಗಿ ನೇಮಿಸಿಕೊಳ್ಳಲಾಗುವುದು. ಹಾಗೂ ಆಗಿಂದಾಗ್ಗೆ ಇದರಿಂದ ಗಳಿಸಿದ ಹಣದಿಂದ ಬೀಜ, ಗೊಬ್ಬರ, ಕಾರ್ಮಿಕ ವೇತನ ಭರಿಸಲಾಗುವುದು, ಆದುದರಿಂದ ಈ ಮೇಲಿನ ಕೆಲಸಗಳಿಗೆ ಕೆಟಿಪಿಪಿ ನಿಯಮವನ್ನು ಅಳವಡಿಸುವುದು ಸಾಧ್ಯವಾಗಿರುವುದಿಲ್ಲ.</p> <p>1. ಅಲಂಕಾರಿಕ ಸಸ್ಯಗಳ ಆವರ್ತಕ ನಿಧಿಯಡಿಯಲ್ಲಿ ಕೃಷಿ ಸಂಬಂಧಿತ ಚಟುವಟಿಕೆಗಳನ್ನು ನಿರ್ವಹಿಸುವುದಕ್ಕಾಗಿ ಗುತ್ತಿಗೆ ನೀಡುವಾಗ ಕೃಷಿ ವಿಶ್ವವಿದ್ಯಾನಿಲಯ ನಿಗದಿಪಡಿಸಿರುವ ನಿಯಮಗಳನ್ನು ಅನುಸರಿಸಿ ಗುತ್ತಿಗೆ ನೀಡಲಾಗಿದೆ. ಕಛೇರಿ ದಾಖಲೆಗಳನ್ನು ನಿರ್ವಹಿಸಲು ಓದು ಬರಹ ಬಲ್ಲ ಕೃಷಿ ವ್ಯಕ್ತಿ ಸದರಿ ಆವರ್ತಕ ನಿಧಿಯ ಪಿ.ಐ ರವರ ಮಾರ್ಗದರ್ಶನದಲ್ಲಿ ಕಾರ್ಯನಿರ್ವಹಿಸಿ ರುತ್ತಾರೆ ಹಾಗೂ ಯಾವುದೇ ವ್ಯತ್ಯಾಸವಾಗದಂತೆ, ಪಿ.ಐ ನಿಗ ವಹಿಸಿರುತ್ತಾರೆ. ಇನ್ನು ಮುಂದೆ ಆದಷ್ಟೂ ಒಬ್ಬರೇ ವಯಕ್ತಿಗೆ ಈ ರೀತಿಯ ಕಾರ್ಯ ನಿರ್ವಹಿಸುವ ಜವಾಬ್ದಾರಿ ವಹಿಸಲಾಗುವುದು.</p> <p>2. ಇನ್ನು ಮುಂದೆ ಅಗತ್ಯವಿದ್ದಾಗ ಮಂಜೂರು ವರ್ಷಗಳಲ್ಲಿ ಕಛೇರಿ ದಾಖಲೆಗಳನ್ನು ನಿರ್ವಹಿಸಲು ಕರೆದಿರುವ ಕೊಟೀಷನ್‌ಗಳಲ್ಲಿ</p>
--	---	----	-------------	---

	<p>ಗುತ್ತಿಗೆ ಕಾರ್ಯ ನಿರ್ವಹಿಸುವಲ್ಲಿ ಕೆ.ಟಿ.ಪಿ.ಪಿ ನಿಯಮ ಉಲ್ಲಂಘನೆಯಾಗಿರುವುದು.</p>	11	5,65,536-00		<p>ಬೇಕಿರುವ ವಿದ್ಯಾರ್ಹತೆಯನ್ನು ನಮೂದಿಸಲಾಗುವುದು.</p> <p>3. ಅಲಂಕಾರಿಕಾ ಸಸ್ಯಗಳ ಆವರ್ತಕ ನಿಧಿಯಡಿಯಲ್ಲಿ ಮಾಡುವ ಕೆಲವು ಕೆಲಸಗಳು ಪುನರಾವರ್ತಿತಗೊಳ್ಳುವ ಕೆಲಸಗಳಾದ್ದರಿಂದ ಇಂತಹ ಕೆಲಸಗಳು ಒಂದೇ ಬಗೆಯ ಕೆಲಸಗಳಂತೆ ತೋರುತ್ತದೆ ಆದರೆ ಕೆಲಸದ ಪ್ರಮಾಣ ಹೆಚ್ಚಾಗಿರುತ್ತದೆ ಉದಾಹರಣೆಗೆ ಏಪ್ರಿಲ್ ತಿಂಗಳಲ್ಲಿ ಮಳೆ ಕಡಿಮೆ ಇರುವುದರಿಂದ ಕಳೆ ಸಾಂದ್ರತೆ ಕಡಿಮೆ ಇರುತ್ತದೆ. ಜೂನ್ ತಿಂಗಳಲ್ಲಿ ಮಳೆ ಹೆಚ್ಚಾಗಿ ಒಂದೇ ಕೆಲಸಕ್ಕೆ ಹೆಚ್ಚು ಹಾಳುಗಳು ಬೇಕಾಗಿರುವುದರಿಂದ ಅದಕ್ಕೆ ಅನುಗುಣವಾಗಿ ಕನಿಷ್ಠ ಮಟ್ಟದ ಕೊಟೇಷನ್‌ನಲ್ಲಿ ನಮೂದಿಸಲಾದ ಮೊತ್ತದ ಪ್ರಕಾರ ಹಣ ಪಾವತಿಯಾಗಿರುತ್ತದೆ. ಇನ್ನು ಮುಂದೆ ಈ ರೀತಿಯ ಕೆಲಸಗಳಿಗೆ ಕೊಟೇಷನ್‌ಗಳಲ್ಲಿ ಸೂಕ್ತ ಪ್ರಮಾಣವನ್ನು ನಮೂದಿಸುವಂತೆ ಸೂಚಿಸಲಾಗುವುದು ಮತ್ತು ಈ ವಿಷಯ ಮರುಕಳಿಸದಂತೆ ಸೂಕ್ತ ಕ್ರಮ ಕೈಗೊಳ್ಳಲಾಗುವುದು.</p> <p>4. ಪ್ರಸ್ತುತ ಲೆಕ್ಕ ಪರಿಶೋಧಕರು ಕೊಟ್ಟಿರುವ ಸಲಹೆ ಸೂಚನೆಗಳನ್ನು ಮುಂದಿನ ದಿನಗಳಲ್ಲಿ ಅನುಸರಿಸಲಾಗುವುದು.</p> <p>ಕೃಷಿಯೇತರ ಚಟುವಟಿಕೆಗಳಂತೆ ಕೃಷಿ ಸಂಬಂಧಿ ಕಾರ್ಯಕ್ರಮಗಳನ್ನು ಪ್ರತಿಕೂಲ ಹವಾಮಾನಗಳಿಗನುಗುಣವಾಗಿ ಸಂಶೋಧನೆ ಮೂಲಕ ಅಳವಡಿಸಿ ಕೊಳ್ಳಬೇಕಾಗುತ್ತದೆ. ಇವು ಪೂರ್ವ ನಿಯೋಜಿತ ಕೆಲಸಗಳಂತೆ ನಿರ್ದಿಷ್ಟ</p>
--	---	----	-------------	--	--

				<p>ಸಮಯದಲ್ಲಿ ನಿರ್ವಹಿಸಲು ಸಾಧ್ಯವಾಗುವುದಿಲ್ಲ. ವಿವಿಧ ಸಮಯದಲ್ಲಿ ಹಾಗೂ ಕೆಲವೊಮ್ಮೆ ಒಂದೇ ಸಮಯದಲ್ಲಿ ಬೇರೆ ಬೇರೆ ಬೆಳೆಗಳನ್ನು ಬೆಳೆಯಲಾಗುತ್ತದೆ. ಇದರಿಂದ ಏಕಕಾಲದಲ್ಲಿ ಕೃಷಿಗೆ ಸಂಬಂಧಿಸಿರುವಂತೆ ಕೆಲಸ ಕಾರ್ಯಗಳನ್ನು ಕೈಗೊಳ್ಳಲಾಗುವುದಿಲ್ಲ. ಕೃಷಿ ಕಾರ್ಯಗಳಿಗೆ ಕೆಲಸಗಾರರನ್ನು ಅಗತ್ಯತೆ ಇದ್ದಾಗ ಮಾತ್ರ ಪುನಃ ನೇಮಿಸಿಕೊಳ್ಳಬೇಕಾಗುತ್ತದೆ. ಅಂದರೆ ಬಿತ್ತನೆ ಸಮಯದಲ್ಲಿ, ಕಳೆ ತೆಗೆಯುವ ಸಮಯದಲ್ಲಿ, ಜೌಷಧಿ ಸಿಂಪರಣೆ ಹಾಗೂ ಕೂಯ್ಲಿನ ಸಮಯದಲ್ಲಿ ಹೀಗೆ ಹಲವಾರು ಬಾರಿ ಕೆಲಸಗಾರರನ್ನು ನೇಮಿಸಿಕೊಳ್ಳಬೇಕಾಗಿರುತ್ತದೆ.</p> <p>2. ಈ ಮೇಲಿನ ಕೃಷಿಗೆ ಸಂಬಂಧಿಸಿದಂತೆ ಎಲ್ಲಾ ಕೆಲಸ ಕಾರ್ಯಗಳನ್ನು ಸರಿಯಾದ ಸಮಯದಲ್ಲಿ ಅನುಕೂಲ ವಾತಾವರಣಕ್ಕೆ ಅನುಗುಣವಾಗಿ ಕ್ರಮಬದ್ಧವಾಗಿ ನಿರ್ವಹಿಸ ಬೇಕಾಗಿರುತ್ತದೆ. ಆದುದರಿಂದ ಸದರಿ ಕೆಲಸ ಕಾರ್ಯಗಳನ್ನು ಟೆಂಡರ್ ಮೂಲಕ ಕೈಗೊಳ್ಳುವುದು ಅಸಾಧ್ಯವಾದುದಾಗಿರುತ್ತದೆ. ಪರಿಸ್ಥಿತಿಗೆ ಅನುಗುಣವಾಗಿ ಕೆಲಸಗಾರರನ್ನು ನೇಮಿಸಿಕೊಳ್ಳಲಾಗುವುದು.</p>
17.	ಕೃಷಿ ಸಂಶೋಧನಾ ಕೇಂದ್ರ, ಕುಣಿಗಲ್ ಗುತ್ತಿಗೆ ನೌಕರರಿಗೆ ಪಾವತಿಸಿರುವುದು.	7	4,72,665-00	<p>ಕೇಂದ್ರದ ಚಟುವಟಿಕೆಗಳ ಕೆಲಸಗಳನ್ನು ಕೃಷಿ ವಿಶ್ವವಿದ್ಯಾನಿಲಯದ ನಿಯಮಾವಳಿಗಳನ್ವಯ ಸಾಂಧರ್ಭಿಕವಾಗಿ ಗುತ್ತಿಗೆ ಆಧಾರದ ಮೇಲೆ ಕೆಲಸಗಳನ್ನು ನಿರ್ವಹಿಸಲಾಗುತ್ತಿದೆ. ಇನ್ನು ಮುಂದೆ ಕೃಷಿ ವಿಶ್ವವಿದ್ಯಾನಿಲಯ ಹೊರಡಿಸುವ ನಿರ್ದೇಶನ/ಸುತ್ತೋಲೆಗಳ/ನಿಯಮಾವಳಿಗಳಂತೆ ಕೃಷಿ ಚಟುವಟಿಕೆಗಳನ್ವಯ, ಕೃಷಿ ಚಟುವಟಿಕೆಗಳನ್ನು ನಡೆಸಲಾಗುವುದು.</p>

18.	<p>ಕೃಷಿ ವಿಜ್ಞಾನ ಕೇಂದ್ರ, ಕೊನೇಹಳ್ಳಿ ಗುತ್ತಿಗೆ ಕೆಲಸಗಾರರ ವೇತನ ಪಾವತಿಯಲ್ಲಿ ಕೆ.ಟಿ.ಪಿ.ಪಿ ನಿಯಮ- 5ರ ಉಲ್ಲಂಘನೆ ಮಾಡಿರುವುದು.</p>				5	6,95,856-00		<p>2016-17ನೇ ಸಾಲಿನಲ್ಲಿ ಕೆಲಸಗಾರರಿಗೆ ಗುತ್ತಿಗೆ ಆಧಾರದಲ್ಲಿ ಕೆಲಸ ನೀಡಿರುವುದಿಲ್ಲ ಬದಲಾಗಿ ಸಂದರ್ಭಕ್ಕೆ ಸುಗುಣವಾಗಿ ಮುಂಗಾರು ಹಿಂಗಾರುವಿನಲ್ಲಿ ವಿವಿಧ ಕೃಷಿ ಹಾಗೂ ಕೃಷಿ ಸಂಬಂಧಿತ ಕೆಲಸ ಕಾರ್ಯಗಳಿಗೆ ಬೇರೆ ಬೇರೆ ಕೆಲಸಗಾರರಿಗೆ ಹಣ ನೀಡಿರುತ್ತೇವೆ. ಕೆಲಸಗಾರರನ್ನು ಕೆಲಸಕ್ಕೆ ಆಯಾ ಸಂದರ್ಭಕ್ಕೆ ಈ ಕೆಲಸ ಕಾರ್ಯಗಳಿಗೆ ಅಂದಾಜು ರೂ.2,31,064/- ಖರ್ಚಾಗಿರುತ್ತದೆ. ವೆಚ್ಚಕ್ಕೆ ಸಂಬಂಧಿಸಿದ ದಾಖಲಾತಿಗಳನ್ನು ಮುಂದಿನ ಲೆಕ್ಕ ಪರಿಶೋಧನೆಯಲ್ಲಿ ನೀಡಲಾಗುವುದು.</p>																								
19.	<p>ರೇಷ್ಮೆ ಕೃಷಿ ಮಹಾವಿದ್ಯಾಲಯ, ಚಿಂತಾಮಣಿ ರಾಸಾಯನಿಕ ಖರೀದಿಯಲ್ಲಿ ಟೆಂಡರ್ ಪ್ರಕ್ರಿಯೆ ಪಾಲಿಸದಿರುವುದು.</p> <table border="1" data-bbox="327 676 1043 1378"> <thead> <tr> <th data-bbox="327 676 394 810">ಕ್ರ. ಸಂ</th> <th data-bbox="394 676 607 810">ಇನ್ ವಾಯ್ಸ್ ನಂ</th> <th data-bbox="607 676 831 810">ಸರಬರಾಜುದಾರರ ಹೆಸರು</th> <th data-bbox="831 676 1043 810">ಖರೀದಿಮಾಡಿರುವ ವಸ್ತುಗಳ ವಿವರ ಮತ್ತು ಮೊತ್ತ</th> </tr> </thead> <tbody> <tr> <td data-bbox="327 810 394 1027">1.</td> <td data-bbox="394 810 607 1027">1338/16.3.2017</td> <td data-bbox="607 810 831 1027">ಮೆ ಸೋನಾಲ್ ಕೆಮಿಕಲ್ಸ್ ಅಂಡ್ ಪ್ಲಾಸ್ಟಿಕ್, ಕಾಮಾಕ್ಷಿಪಾಳ್ಯ</td> <td data-bbox="831 810 1043 1027">ಕೆಮಿಕಲ್ಸ್ ರೂ. 95,690-00</td> </tr> <tr> <td data-bbox="327 1027 394 1114">2.</td> <td data-bbox="394 1027 607 1114">1340/16.03.2017</td> <td data-bbox="607 1027 831 1114">-----"</td> <td data-bbox="831 1027 1043 1114">ಕೆಮಿಕಲ್ಸ್ ರೂ. 2,661-00</td> </tr> <tr> <td data-bbox="327 1114 394 1200">3.</td> <td data-bbox="394 1114 607 1200">1339/16.3.2017</td> <td data-bbox="607 1114 831 1200">-----"</td> <td data-bbox="831 1114 1043 1200">ಆಟೋಕ್ಲೇವ್ ರೂ.39,503-00</td> </tr> <tr> <td data-bbox="327 1200 394 1327">4.</td> <td data-bbox="394 1200 607 1327">22/16.7.2016</td> <td data-bbox="607 1200 831 1327">ಮೆ ಬಾಲಾಜಿ ಸೈಂಟಿಫಿಕ್ ಕೊ. ಬೆಂಗಳೂರು</td> <td data-bbox="831 1200 1043 1327">ಡಿಸ್ಟಲ್ ಯೂನಿಟ್ ರೂ.96,758-00</td> </tr> <tr> <td data-bbox="327 1327 394 1378">5.</td> <td data-bbox="394 1327 607 1378">20/14.7.2016</td> <td data-bbox="607 1327 831 1378">-----"</td> <td data-bbox="831 1327 1043 1378">ವಾಟರ್</td> </tr> </tbody> </table>				ಕ್ರ. ಸಂ	ಇನ್ ವಾಯ್ಸ್ ನಂ	ಸರಬರಾಜುದಾರರ ಹೆಸರು	ಖರೀದಿಮಾಡಿರುವ ವಸ್ತುಗಳ ವಿವರ ಮತ್ತು ಮೊತ್ತ	1.	1338/16.3.2017	ಮೆ ಸೋನಾಲ್ ಕೆಮಿಕಲ್ಸ್ ಅಂಡ್ ಪ್ಲಾಸ್ಟಿಕ್, ಕಾಮಾಕ್ಷಿಪಾಳ್ಯ	ಕೆಮಿಕಲ್ಸ್ ರೂ. 95,690-00	2.	1340/16.03.2017	-----"	ಕೆಮಿಕಲ್ಸ್ ರೂ. 2,661-00	3.	1339/16.3.2017	-----"	ಆಟೋಕ್ಲೇವ್ ರೂ.39,503-00	4.	22/16.7.2016	ಮೆ ಬಾಲಾಜಿ ಸೈಂಟಿಫಿಕ್ ಕೊ. ಬೆಂಗಳೂರು	ಡಿಸ್ಟಲ್ ಯೂನಿಟ್ ರೂ.96,758-00	5.	20/14.7.2016	-----"	ವಾಟರ್	4	2,59,516-00		<p>ರಾಸಾಯನಿಕ ಮತ್ತು ಇತರ ವಸ್ತುಗಳು ವಿದ್ಯಾರ್ಥಿಗಳ ಪ್ರಾಯೋಗಿಕ ತರಗತಿಗಳಿಗೆ ತುರ್ತಾಗಿ ಬೇಕಾಗಿದ್ದ ಕಾರಣ, ಸೋನಾಲ್ ಕೆಮಿಕಲ್ಸ್ ಅಂಡ್ ಪ್ಲಾಸ್ಟಿಕ್ ಮತ್ತು ಬಾಲಾಜಿ ಸೈಂಟಿಫಿಕ್ ಕೊ. ಬೆಂಗಳೂರು ರವರಿಂದ ಖರೀದಿ ಆದ ವಸ್ತುಗಳು ಬೇರೆ ಬೇರೆಯಾಗಿದ್ದು ವಸ್ತುಗಳ ಬೆಲೆ ಒಂದು ಲಕ್ಷಕ್ಕೆ ಮೀರದಿರುವುದರಿಂದ ದರದ ಪಟ್ಟಿ ಪಡೆದು ಖರೀದಿಸಲಾಗಿದೆ. ಮುಂದೆ ಇಂತಹ ಲೋಪಗಳು ಸಂಭವಿಸದಂತೆ ಎಚ್ಚರ ವಹಿಸಲಾಗುವುದು.</p>
ಕ್ರ. ಸಂ	ಇನ್ ವಾಯ್ಸ್ ನಂ	ಸರಬರಾಜುದಾರರ ಹೆಸರು	ಖರೀದಿಮಾಡಿರುವ ವಸ್ತುಗಳ ವಿವರ ಮತ್ತು ಮೊತ್ತ																													
1.	1338/16.3.2017	ಮೆ ಸೋನಾಲ್ ಕೆಮಿಕಲ್ಸ್ ಅಂಡ್ ಪ್ಲಾಸ್ಟಿಕ್, ಕಾಮಾಕ್ಷಿಪಾಳ್ಯ	ಕೆಮಿಕಲ್ಸ್ ರೂ. 95,690-00																													
2.	1340/16.03.2017	-----"	ಕೆಮಿಕಲ್ಸ್ ರೂ. 2,661-00																													
3.	1339/16.3.2017	-----"	ಆಟೋಕ್ಲೇವ್ ರೂ.39,503-00																													
4.	22/16.7.2016	ಮೆ ಬಾಲಾಜಿ ಸೈಂಟಿಫಿಕ್ ಕೊ. ಬೆಂಗಳೂರು	ಡಿಸ್ಟಲ್ ಯೂನಿಟ್ ರೂ.96,758-00																													
5.	20/14.7.2016	-----"	ವಾಟರ್																													

		-	ಸಾಫ್ಟ್‌ವೇರ್ ರೂ.24,904-00			
20.	ಕೃಷಿ ವಿಜ್ಞಾನ ಕೇಂದ್ರ, ಚಿಂತಾಮಣಿ ಟೆಂಡರ್ ಪ್ರಕ್ರಿಯೆ ಪಾಲಿಸದಿರುವುದು.	6	2,00,000-00		2015-16ನೇ ಸಾಲಿನ ಸಮಗ್ರ ಕೃಷಿ ಪದ್ಧತಿ ಯೋಜನೆ ಅಡಿಯಲ್ಲಿ ಎಬಿಎಸಿ ಡಿಎಸಿ: 7574/704 ಕೃಷಿ ಉಪಕರಣಗಳನ್ನು ಖರೀದಿಸಲಾಗಿದೆ. ಪಾವನ ಎಂಟರ್‌ಪ್ರೈಸಸ್, ಕನಂಪಲ್ಲಿ, ಚಿಂತಾಮಣಿಯವರಿಂದ (ಅನುಬಂಧ-1, ಅನುಬಂಧ-2, ಅನುಬಂಧ-3) ವಿವಿಧ ಯಂತ್ರೋಪಕರಣಗಳು ಖರೀದಿಸಲಾಗಿದೆ. ನಾವು ಖರೀದಿಸಿರುವ ಯಂತ್ರೋಪಕರಣಗಳು ಯಾವುದೇ ಒಂದು ಯಂತ್ರೋಪಕರಣವೂ ಒಂದು ಲಕ್ಷ ಮೀರಿರದ ಕಾರಣ ಆ ಯಂತ್ರೋಪಕರಣವೂ ಅತೀ ಜರೂರಾಗಿ ಬೇಕಾಗಿರುವುದರಿಂದ ರೈತರ ಬೇಡಿಕೆಯಂತೆ ಖರೀದಿಸಲಾಗಿದ್ದು, ಲೆಕ್ಕ ಪರಿಶೋಧಕರ ಸಲಹೆಯಂತೆ ಮುಂದಿನ ಖರೀದಿಯಲ್ಲಿ ಒಟ್ಟು ಮೊಬಲಗು ಆಧರಿಸಿ, ಒಟ್ಟಿಗೆ ಟೆಂಡರ್ ಮುಖಾಂತರ ಖರೀದಿಸಲಾಗುವುದು. (ದ.ಮಾ.ಪುಟ ಸಂಖ್ಯೆ 1999/00ಂದ 1994 ನೋಡಿ).	
21.	ಕೃಷಿ ಸಂಶೋಧನಾ ಕೇಂದ್ರ, ಕೊನೇಹಳ್ಳಿ ಜಾನುವಾರು ಆಹಾರ ಖರೀದಿಯಲ್ಲಿ ಕೆ.ಟಿ.ಪಿ.ಪಿ ನಿಯಮ ಉಲ್ಲಂಘನೆಯಾಗಿರುವುದು.	7	1,65,660-00		ಜಾನುವಾರು ಆಹಾರ ಖರೀದಿಯ ಪ್ರಮಾಣ ಮಾಸಿಕವಾಗಿ ಜಾನುವಾರುಗಳ ಸಂಖ್ಯೆ ಕೇಂದ್ರದಲ್ಲಿ ಸದರಿ ಮಾಹೆಯಲ್ಲಿ ಒದಗುವ ಹಸಿ ಮೇವು ಮತ್ತು ಒಣ ಮೇವಿನ ಉತ್ಪಾದನೆಯ ಮೇಲೆ ಅವಲಂಬಿತವಾಗಿರುತ್ತದೆ. ಆದುದರಿಂದಾಗಿ ವಾರ್ಷಿಕವಾಗಿ ಟೆಂಡರ್ ಮೂಲಕ ಜಾನುವಾರುಗಳ ಆಹಾರವನ್ನು ಖರೀದಿಸಿದರೆ ಜಾನುವಾರುಗಳ ಆಹಾರದ ಗುಣಮಟ್ಟದ ಕೊರತೆಯಿಂದ ಜಾನುವಾರುಗಳ ಆರೋಗ್ಯದ ಮೇಲೆ ದುಷ್ಪರಿಣಾಮ ಉಂಟಾಗುತ್ತದೆ. ವಾರ್ಷಿಕವಾಗಿ ಆಹಾರವನ್ನು ಖರೀದಿಸಿದರೆ ಉಗ್ರಾಣದಲ್ಲಿ ಶೇಖರಣೆ ಸಮಸ್ಯೆ ಇರುವುದರಿಂದ	

22.	ಗುತ್ತಿಗೆ ಕೆಲಸಗಾರರ ವೇತನ ಪಾವತಿಯಲ್ಲಿ ಕೆ.ಟಿ.ಪಿ.ಪಿ ನಿಯಮ 05ರ ಉಲ್ಲಂಘನೆ ಮಾಡಿರುವುದು.	8	4,82,355-00	<p>ಈ ಮೇಲ್ಕಂಡ ತೊಂದರೆಗಳನ್ನು ಪರಿಗಣಿಸಿ ಮಾಸಿಕವಾಗಿ ಅವಶ್ಯಕತೆ ಇದ್ದಷ್ಟು ಗುಣಮಟ್ಟದ ಆಹಾರವನ್ನು ಖರೀದಿಸಿ ಕೇಂದ್ರದ ಜಾನುವಾರುಗಳ ಆರೋಗ್ಯವನ್ನು ಕಾಪಾಡುವ ದೃಷ್ಟಿಯಿಂದ ಕೊಟೀಷನ್ ಮೂಲಕ ಜಾನುವಾರುಗಳ ಆಹಾರವನ್ನು ಖರೀದಿಸುವುದು ಕೃವಿವಿಗೆ ಲಾಭದಾಯಕವಾಗುತ್ತದೆ.</p> <p>ಈ ಕೇಂದ್ರದ ಕೆಲಸಗಳು ಕೃಷಿ ಆಧಾರಿತ ಕೆಲಸಗಳಾಗಿದ್ದು ಅದರಲ್ಲಿ ಸದರಿ ವರ್ಷದ ಬೆಳೆ ಯೋಜನೆಯಂತೆ ಬೀಜೋತ್ಪಾದನೆ ಪ್ರಯೋಗದ ಬೆಳೆಗಳು, ಮೇವಿನ ಬೆಳೆಗಳು, ತೋಟಗಾರಿಕಾ ಬೆಳೆಗಳನ್ನು ಬೆಳೆಯಲಾಗುತ್ತದೆ ಮತ್ತು ಅಂದಿನ ಪರಿಸ್ಥಿತಿಗೆ ಹೊಂದಿಕೊಂಡಂತೆ ಗುತ್ತಿಗೆ ಕೆಲಸದ ವಿಸ್ತೀರ್ಣ, ಕೆಲಸದ ಪ್ರಮಾಣ, ಕೆಲಸದ ವಿಧಾನಗಳು ಕಾಲಕಾಲಕ್ಕೆ ಬದಲಾವಣೆ ಹೊಂದುವುದರಿಂದ ಕೃಷಿ ಚಟುವಟಿಕೆಗಳ ಕಾರ್ಯಗಳನ್ನು ವಾರ್ಷಿಕ ಗುತ್ತಿಗೆ ರೂಪದಲ್ಲಿ ನಡೆಸುವುದು ಕೃಷಿ ವಿಶ್ವವಿದ್ಯಾನಿಲಯದ ಹಿತದೃಷ್ಟಿಯಿಂದ ಲಾಭದಾಯಕವಲ್ಲವೆನಿಸುತ್ತದೆ. ಪ್ರಯೋಗದ ಬೆಳೆಗಳ ಕೆಲಸ ಕಾರ್ಯಗಳನ್ನು ವೈಜ್ಞಾನಿಕವಾಗಿ ನಿರ್ವಹಿಸಲು ಕೊಟೀಷನ್ ಪದ್ಧತಿಯಿಂದ ಸಾಧ್ಯವಿರುವುದಿಲ್ಲ.</p>
23.	ಕೃಷಿ ವಿಜ್ಞಾನ ಕೇಂದ್ರ, ಮಂಡ್ಯ ಕಛೇರಿ ಪೀಠೋಪಕರಣಗಳ ಖರೀದಿಯಲ್ಲಿ ಕೆ.ಟಿ.ಪಿ.ಪಿ ನಿಯಮ ಉಲ್ಲಂಘನೆ.	7	3,93,771-00	<p>2016-17ನೇ ಸಾಲಿನಲ್ಲಿ ಕೃಷಿ ವಿಜ್ಞಾನ ಕೇಂದ್ರ ವಿ.ಸಿ.ಫಾರಂ ಇಲ್ಲಿಗೆ office automation(DAC-703)-3,00,000 ಮತ್ತು furniture and fixture ರೂ.1,00,000 (DAC-701) ಗಳನ್ನು ಪೀಠೋಪಕರಣಗಳನ್ನು ಖರೀದಿಸಲು 2 ಉಪ ಶೀರ್ಷಿಕೆಯಲ್ಲಿ ಮಂಜೂರಾಗಿತ್ತು ಆದರೆ ಇವುಗಳಲ್ಲಿ ಕಛೇರಿಗೆ</p>

					<p>ಅವಶ್ಯಕವಿದ್ದ ಉಪಕರಣಗಳನ್ನು ವಿವಿಧ ಸರಬರಾಜುದಾರರಿಂದ ಖರೀದಿಸಲಾಗಿತ್ತು. ಅದರಲ್ಲಿ</p> <p>I) Office Autimation (DAC-703) ರೂ. 3,00,000 ದಲ್ಲಿ</p> <p>1. Computer and Accessories - 63,840</p> <p>2. Stabilizer - 1,600</p> <p>3. C.C.Camera - 19,495</p> <p>4. Lan Connection - 31,486</p> <p>5. Sound Sysytem - 24,900</p> <p>6. UPS - 58,599</p> <p>7. Laptop - 36,500</p> <p>8. Printer - 10,800</p> <p>9. LED TV - 31,000</p> <p>10. ಇತರೆ - 16,040</p> <p>Total 2,94,260</p> <p>II) Furniture anf Fixture(DAC-701) ರೂ.1,00,000 ದಲ್ಲಿ</p> <p>1. Filing Cabinet - 46,932</p> <p>2. Almirah - 36,068</p> <p>3. Water purifier - 16,511</p> <p>Total - 99,511</p> <p>ಹೀಗೆ ಬೇರೆ ಬೇರೆ ಕಂಪನಿಗಳಿಂದ ಖರೀದಿಸಲಾಗಿತ್ತು ಅಂತೆಯೇ ನಮ್ಮ ಅನುಮೋದನೆ ಮಿತಿಯಲ್ಲಿ ಮತ್ತು ಹೆಚ್ಚಿನ ಮೊತ್ತದ ಖರೀದಿಗಾಗಿ ಹಿರಿಯ ಅಧಿಕಾರಿಗಳ ಅನುಮೋದನೆ ಪಡೆದು ಖರೀದಿಸಲಾಗಿದೆ, ಆದ್ದರಿಂದ ಬಿಡಿಯಾಗಿ ಖರೀದಿಸಿರುವುದರಿಂದ ನಾವು ಯಾವುದೇ</p>
--	--	--	--	--	--

24.	ಗುತ್ತಿಗೆ ಕಾರ್ಯ ನಿರ್ವಹಿಸುವಲ್ಲಿ ಕೆ.ಟಿ.ಪಿ.ಪಿ ನಿಯಮ ಉಲ್ಲಂಘನೆ.	11	2,10,100-00	<p>ಉಲ್ಲಂಘನೆ ಮಾಡಿಲ್ಲವೆಂದು ತಮ್ಮ ಗಮನಕ್ಕೆ ತರಬಯಸುತ್ತೇವೆ.</p> <p>2016-17ನೇ ಸಾಲಿನಲ್ಲಿ ಗುತ್ತಿಗೆ ಕಾರ್ಯಕ್ಕೆ ಪಾವತಿಯಾಗಿರುವ ಮೊತ್ತವಾಗಿರದೇ ಕೃಷಿ ಚಟುವಟಿಕೆ ಬೇರೆ ಬೇರೆ ಬೆಳೆಗಳಿಗೆ ಬೇರೆ ಬೇರೆ ಕಾರ್ಮಿಕರಿಂದ ಕೆಲಸವನ್ನು ಪಡೆಯ ಬೇಕಾಗಿರುವುದರಿಂದ ಎಲ್ಲಾ ಕೆಲಸಗಳನ್ನು ಒಂದೇ ಸಲ ಅಂದಾಜಿಸಲು ಸಾಧ್ಯವಿರದ ಕಾರಣ ಆಯಾ ಕಾಲದ ಕಾರ್ಯಗಳಿಗೆ ಕೊಟೀಷನ್ ಕರೆದು ಕಾರ್ಯ ನಿರ್ವಹಿಸಿರುವುದರಿಂದ ಯಾವುದೇ ಕೆ.ಟಿ.ಪಿ.ಪಿ ನಿಯಮವನ್ನು ಮೀರುವ ಉದ್ದೇಶದಿಂದಲ್ಲದೆ, ಬೇರೆ ಬೇರೆಯವರಿಂದ ಕೆಲಸ ನಿರ್ವಹಿಸಿರುವುದರಿಂದ ಯಾವುದೇ ನಿಯಮವನ್ನು ಮೀರಿರುವುದಿಲ್ಲ.</p>
25.	ಕುಲಸಚಿವರ ಕಾರ್ಯಾಲಯ, ಜಿಕೆವಿಕೆ ಕರ್ನಾಟಕ ಸಾರ್ವಜನಿಕ ಸಂಗ್ರಹಣೆಗಳಲ್ಲಿ ಕೆಟಿಪಿಪಿ ನಿಯಮ ಉಲ್ಲಂಘನೆ	7	3,69,620-00	<p>2016-17ನೇ ಸಾಲಿನಲ್ಲಿ 50ನೇ ಘಟಿಕೋತ್ಸವದ ಸಲುವಾಗಿ ಖರೀದಿಸಲಾದ ವಸ್ತುಗಳು ಬೇರೆ ಬೇರೆ ಆಗಿದ್ದು, ಬೇರೆ ಬೇರೆ ದಿನಾಂಕದಂದು ಒಂದೇ ಸಂಸ್ಥೆಯಿಂದ ಖರೀದಿಸಲಾಗಿದೆ ಕಾರಣ ಟೆಂಡರ್ ಮೂಲಕ ಈ ಸಂಸ್ಥೆಯು ಚಿನ್ನದ ಪದಕಗಳನ್ನು ವಿತರಿಸುತ್ತಾರೆ ಆದುದರಿಂದ ಅದಕ್ಕೆ ಸಂಬಂಧಪಟ್ಟ ಚಿನ್ನದ ಪದಕದ ಬಾಕ್ಸ್‌ಗಳನ್ನು ಅವರಿಂದಲೇ ಖರೀದಿಸಲಾಯಿತು. ಸಮಯದ ಅಭಾವವಿರುವುದರಿಂದ ಉಳಿದ ವಸ್ತುಗಳಿಗೆ ಟೆಂಡರ್ ಕರೆಯಲು ಸಾಧ್ಯವಾಗಲಿಲ್ಲ ಹಾಗೂ ಬೇರೆ ಸಂಸ್ಥೆಗಳು ಈ ವಸ್ತುಗಳನ್ನು ಸರಬರಾಜು ಮಾಡಲು ಬಹಳ ಸಮಯವಾಕಾಶವನ್ನು ಕೇಳಿದ್ದರಿಂದ ರೀಗಲ್ ಸಂಸ್ಥೆಯು ಈ ಎಲ್ಲಾ ವಸ್ತುಗಳನ್ನು ಸರಬರಾಜು ಮಾಡುವುದಾಗಿ ಒಪ್ಪಿರುವುದರಿಂದ ಕೊಟೀಷನ್ ಮೂಲಕ ಖರೀದಿಸಲಾಯಿತು. ಮುಂದಿನ ವರ್ಷದ</p>

				ಘಟಿಕೋತ್ಸವಕ್ಕೆ ಟೆಂಡರ್ ಮೂಲಕ ಎಲ್ಲಾ ವಸ್ತುಗಳನ್ನು ಖರೀದಿಸಲಾಗುವುದು.
26.	ಕೃಷಿ ಸಂಶೋಧನಾ ಕೇಂದ್ರ, ಪಾವಗಡ ಗುತ್ತಿಗೆ ಕಾರ್ಮಿಕರ ವೇತನ ಪಾವತಿಯಲ್ಲಿ ಕೆ.ಟಿ.ಪಿ.ಪಿ ನಿಯಮ ಉಲ್ಲಂಘನೆ	8	4,61,458-00	ಗುತ್ತಿಗೆ ಕಾರ್ಮಿಕರನ್ನು ನೇಮಿಸಲು ಹಾಗೂ ಇವರಿಂದ ಕಾರ್ಯ ಪಡೆಯಲು ಕ್ರಮಬದ್ಧವಾಗಿ ಅಧಿಸೂಚನೆ, ಕೊಟೇಷನ್ ಹಾಗೂ ಕಾರ್ಯ ಆದೇಶಗಳನ್ನು ಹೊರಡಿಸಿ ಕೆಲಸ ನಿರ್ವಹಿಸಲಾಗಿದೆ.
27.	ಕಿರು ಆಹಾರ ಧಾನ್ಯ ಯೋಜನೆ, ಜಿಕೆವಿಕೆ ಎಬಿಎಸಿ 7542 ರಡಿಯಲ್ಲಿ ಆಗಿರುವ ಖರೀದಿಯಲ್ಲಿ ಆಗಿರುವ ಕೆ.ಟಿ.ಪಿ.ಪಿ ನಿಯಮದ ಉಲ್ಲಂಘನೆ ಕುರಿತು.	6	1,11,915-00	ಎಬಿಎಸಿ 7823ರ ಅಡಿಯಲ್ಲಿ ರೂ.50,000/-ರ ಒಳಗೆ ಯೋಜನಾ ಸಂಯೋಜಕರಿಗೆ ಅನುಮೋದನೆ ಮಾಡಬಹುದಾಗಿದ್ದ ಖರೀದಿಗಳನ್ನು ಮಾಡಲಾಗಿತ್ತು. ಇನ್ನು ಮುಂದೆ ಖರೀದಿ ದಿನಾಂಕಗಳು ತುಂಬಾ ಸಮೀಪವಾಗಿದ್ದಾಗ ಹೀಗೆ ಆಗದೆ ಇರಲು ಎಚ್ಚರ ವಹಿಸಲಾಗುವುದು ಹಾಗೂ ಟೆಂಡರ್ ಮುಖಾಂತರವೇ ಖರೀದಿ ಮಾಡಲಾಗುವುದು.
28.	ಎಬಿಎಸಿ 8267 ರಡಿಯಲ್ಲಿನ ಖರೀದಿಯಲ್ಲಿ ಆಗಿರುವ ಕೆ.ಟಿ.ಪಿ.ಪಿ ನಿಯಮದ ಉಲ್ಲಂಘನೆ	8	2,30,596-00	ಎಬಿಎಸಿ 8267ರ ಅಡಿಯಲ್ಲಿ ರೂ.50,000/-ರ ಒಳಗೆ ಯೋಜನಾ ಸಂಯೋಜಕರಿಗೆ ಅನುಮೋದನೆ ಮಾಡಬಹುದಾಗಿದ್ದ ಖರೀದಿಗಳನ್ನು ಮಾಡಲಾಗಿತ್ತು. ಖರೀದಿ ದಿನಾಂಕಗಳು ತುಂಬಾ ಸಮೀಪವಾಗಿದ್ದಾಗ, ಇನ್ನು ಮುಂದೆ ಹೀಗೆ ಆಗದೆ ಇರಲು ಎಚ್ಚರ ವಹಿಸಲಾಗುವುದು ಹಾಗೂ ಟೆಂಡರ್ ಮುಖಾಂತರವೇ ಖರೀದಿ ಮಾಡಲಾಗುವುದು.
29.	ಕೃಷಿ ಸಂಶೋಧನಾ ಕೇಂದ್ರ, ಅರಸೀಕೆರೆ ಗುತ್ತಿಗೆ ಕಾರ್ಯ ನಿರ್ವಹಿಸುವಲ್ಲಿ ಕೆ.ಟಿ.ಪಿ.ಪಿ. ನಿಯಮ ಉಲ್ಲಂಘನೆ.	10	4,30,810-00	ಸದರಿ ಸಾಲಿನಲ್ಲಿ ಬೀಜೋತ್ಪಾದನಾ ತಾಕುಗಳಲ್ಲಿ ಮಾಡಿಸಲಾದ ಕೆಲಸಗಳನ್ನು ಗುತ್ತಿಗೆ ಆಧಾರದ ಮೇಲೆ ಕೊಟೇಷನ್ ಕರೆಯುವ ಮೂಲಕ ಕೆಲಸಗಳನ್ನು ಮಾಡಿಸಲಾಗಿದ್ದು, ಸದರಿ ವರ್ಷದ ಗುತ್ತಿಗೆ ಕೆಲಸಗಳು ಕೇವಲ ಕನಿಷ್ಠ ಮೊತ್ತವಾದ

30.	ಕೆ.ಟಿ.ಪಿ.ಪಿ ನಿಯಮ ಉಲ್ಲಂಘಿಸಿ ಕೊಳವೆ ಬಾವಿ ಕೊರೆಯಿಸಿರುವುದು.	11	1,66,599-00	<p>ರೂ.500/- ರಿಂದ 22,000/- ಕ್ಕೆ ಮಾತ್ರ ಒಳಪಟ್ಟಿದ್ದು, ಪ್ರತಿ ತಿಂಗಳು ಎಲ್ಲಾ ಕೆಲಸಗಳಿಂದ ರೂ.30,000/- ರಿಂದ 40,000/- ವರೆಗೆ ಇದ್ದು, 1 ವರ್ಷಕ್ಕೆ ಗುತ್ತಿಗೆ ಕೆಲಸದ ಒಟ್ಟು ಮೊತ್ತ ರೂ.4,30,810/-ಗಳಾಗಿರುತ್ತದೆ. ಆದರೆ ಲೆಕ್ಕ ಪರಿಶೋಧನಾ ವರದಿಯಲ್ಲಿ ರೂ.1,00,000/- ಮೀರಿರುವ ಕಾರಣ ಟೆಂಡರ್ ಕರೆಯದೆ ಕೊಟೇಷನ್‌ಗಳ ಮೂಲಕ ನಿರ್ವಹಿಸಿರುತ್ತಾರೆ ಎಂದು ತಿಳಿಸಲಾಗಿದೆ. ಸದರಿ ಕೆಲಸಗಳು ಒಂದೇ ಕೆಲಸಕ್ಕೆ/ಒಂದೇ ಬಿಲ್ಲಿಗೆ ಸಂಬಂಧಿಸಿರುವುದಿಲ್ಲ ಹಾಗೂ ಸದರಿ ಸಾಲಿನಲ್ಲಿ ಗುತ್ತಿಗೆ ಕೆಲಸಗಳನ್ನು ಲಕ್ಷಕ್ಕೆ ಮೀರಿ ಮಾಡಿಸಿರುವುದಿಲ್ಲ. ಇದನ್ನು ಮುಂದಿನ ಲೆಕ್ಕ ಪರಿಶೋಧನಾ ಸಮಯದಲ್ಲಿ ಪರಿಶೀಲಿಸಬಹುದು.</p> <p>ಇತ್ತೀಚಿನ ದಿನಗಳಲ್ಲಿ ಕಾಲ ಕಾಲಕ್ಕೆ ಮಳೆ ಬಾರದ ಕಾರಣ ಕೊಳವೆ ಬಾವಿಗಳಲ್ಲಿ ನೀರಿನ ಮಟ್ಟ ಕುಸಿದಿದ್ದು, ಈ ಕೇಂದ್ರದಲ್ಲಿರುವ 4 ಕೊಳವೆ ಬಾವಿಗಳು ಸಂಪೂರ್ಣವಾಗಿ ಬತ್ತಿ ಹೋಗಿದ್ದು, ಜಾನುವಾರುಗಳಿಗೆ ನೀರು ಕುಡಿಸಲು ಮತ್ತು ಹಸಿರು ಮೇವಿಗಾಗಿ ಬೆಳೆದಿರುವ ಸಿಟ-3 ಹುಲ್ಲಿಗೆ, ಮೇವಿನ ಆವರ್ತಕ ನಿಧಿಯನ್ನು ಅಭಿವೃದ್ಧಿಪಡಿಸಿ, ರೈತರಿಗೆ ಮಾಹಿತಿ ನೀಡಲು ಹಾಗೂ ತೆಂಗಿನ ಮರಗಳಿಗೆ ನೀರನ್ನು ಹಾಯಿಸಲು ನೀರಿನ ಅವಶ್ಯಕತೆ ತುಂಬಾ ಇರುವುದರಿಂದ ಈ ಕೇಂದ್ರದ ಹಿತದೃಷ್ಟಿಯಿಂದ ಕೃಷಿವಿವಿ ಅನುಮತಿ ಪಡೆದು, ಕ್ಷೇತ್ರ ಅಭಿವೃದ್ಧಿ ಸಮಿತಿಯ ಸದಸ್ಯರುಗಳ ಶಿಫಾರಸ್ಸಿನ ಆದೇಶದ ಮೇರೆಗೆ ಮೊದಲು ದಿ. 22.12.2016ರಂದು "ಹೆಚ್" ಬ್ಲಾಕ್ ಪ್ರದೇಶದಲ್ಲಿ ರೂ.87,740/- ವೆಚ್ಚದಲ್ಲಿ ಹೊಸದಾಗಿ ಕೊಳವೆ ಬಾವಿಯನ್ನು ಕೊರೆಯಿಸಲಾಗಿದ್ದು, ಸದರಿ ಕೊಳವೆ ಬಾವಿಯಲ್ಲಿ 618</p>
-----	---	----	-------------	---

				<p>ಅಡಿಗೆ 2.5" ನೀರು ಬಂದಿರುತ್ತದೆ. ಆದರೆ ಸದರಿ ಕೊಳವೆ ಬಾವಿಯ ನೀರು ಜಾನುವಾರುಗಳಿಗೆ ನೀರನ್ನು ಕುಡಿಸಲು ಮತ್ತು ಹಸಿರು ಮೇವಿಗಾಗಿ ಬೆಳೆದಿರುವ ಸಿಟಿ-3 ಹುಲ್ಲಿಗೆ/ಮೇವಿನ ಆವರ್ತಕ ನಿಧಿಯನ್ನು ಅಭಿವೃದ್ಧಿ ಪಡಿಸಿ, ರೈತರಿಗೆ ಮಾಹಿತಿ ನೀಡಲು ಮಾತ್ರ ಸಾಧ್ಯವಾಗಿರುತ್ತದೆ. ಆದರೆ ಹೊಸದಾಗಿ ಕೊರೆಸಿದ ಕೊಳವೆ ಬಾವಿಯಲ್ಲಿ ನೀರು ಕಡಿಮೆ ಬಂದಿರುವುದನ್ನು ಗಮನದಲ್ಲಿಟ್ಟುಕೊಂಡು ತೆಂಗಿನ ಮರಗಳಿಗೆ ನೀರನ್ನು ಹಾಯಿಸಲು ಕಷ್ಟವಾಗಿದ್ದರಿಂದ ಹಾಗೂ ತೆಂಗಿನ ಮರಗಳನ್ನು ಉಳಿಸಿಕೊಳ್ಳುವ ಸಲುವಾಗಿ ಪುನಃ ಕೃವಿವಿಯ ಅನುಮತಿಯನ್ನು ಪಡೆದು, ಕ್ಷೇತ್ರ ಅಭಿವೃದ್ಧಿ ಸಮಿತಿಯ ಸದಸ್ಯರುಗಳ ಶಿಫಾರಸ್ಸಿನ ಆದೇಶದ ಮೇರೆಗೆ ಎರಡನೇ ಬಾರಿ ರೂ. 82,259/- ವೆಚ್ಚದಲ್ಲಿ ದಿ.09.01.2017ರಂದು "ಜಿ" ಬ್ಲಾಕ್ ನ ತೆಂಗಿನ ತೋಟದಲ್ಲಿ ಮತ್ತೊಂದು ಹೊಸದಾಗಿ ಕೊಳವೆ ಬಾವಿಯನ್ನು ಕೊರೆಸಲಾಗಿರುತ್ತದೆ. ಸದರಿ ಕೊಳವೆ ಬಾವಿಯಲ್ಲಿಯೂ ಸಹ 2.5" ನೀರು ಬಂದಿದ್ದು, ತೆಂಗಿನ ಮರಗಳಿಗೆ ಹನಿ ನೀರಾವರಿ ಪದ್ಧತಿಯ ಮೂಲಕ ನೀರು ಹಾಯಿಸಲು ಸಾಧ್ಯವಾಗಿರುತ್ತದೆ.</p> <p>ಮುಂದುವರೆದು, ಸದರಿ ಕೊಳವೆ ಬಾವಿಯನ್ನು ಒಂದೇ ಸಲ ಕೊರೆಸಿರುವುದಿಲ್ಲ ಬೇರೆ ಬೇರೆ ತಿಂಗಳಲ್ಲಿ ಹಾಗೂ ಮೊದಲು ಕೊರೆಸಿದ ಕೊಳವೆ ಬಾವಿಯಲ್ಲಿ ನೀರು ಈ ಕೇಂದ್ರಕ್ಕೆ ಸಾಕಾಗುವಷ್ಟು ಬಾರದ ಕಾರಣ ಹಾಗೂ ಈ ಕೇಂದ್ರದ ಹಿತದೃಷ್ಟಿಯಿಂದ ಮತ್ತೊಂದು ಕೊಳವೆ ಬಾವಿಯನ್ನು ಕೊರೆಸಿ, ಪಿಡಿಸಿ ಬಿಲ್ಲು 10 ಮತ್ತು 11ನ್ನು ಸಿದ್ಧಪಡಿಸಿ, ಹಣಕಾಸು ನಿಯಂತ್ರಣಾಧಿಕಾರಿಗಳವರಿಂದ ಅನುಮೋದನೆ</p>
--	--	--	--	---

					ಯನ್ನು ಪಡೆಯಲಾಗಿದೆ. ಯಾವುದೇ ಕಾರಣಕ್ಕೂ ಕೆಟಿಪಿಪಿ ನಿಯಮ ಉಲ್ಲಂಘನೆ ಮೀರಿರುವುದಿಲ್ಲ.
31.	ಕೃಷಿ ಮಹಾವಿದ್ಯಾಲಯ, ಮಂಡ್ಯ ಜೌಷಧಿಗಳು, ಯಂತ್ರಗಳು, ರಾಸಾಯನಿಕಗಳು ಮತ್ತು ಪೀಠೋಪಕರಣಗಳ ಖರೀದಿಯಲ್ಲಿ ಕೆಟಿಪಿಪಿ ನಿಯಮ ಉಲ್ಲಂಘನೆ	7	1,09,94,472.00		<p>ಜೌಷಧಿಗಳು: ವಿದ್ಯಾರ್ಥಿಗಳ ತುರ್ತು ಚಿಕಿತ್ಸೆಗಾಗಿ ಜೀವ ರಕ್ಷಕ ಜೌಷಧಿಗಳನ್ನು ದರಪಟ್ಟಿಯ ಮುಖಾಂತರ ಮುಖ್ಯ ವಿತರಕರಿಂದ ಜೌಷಧಿಗಳ ಮೌಲ್ಯ ರೂ.ಒಂದು ಲಕ್ಷ ಮೀರಿರುವುದಿಲ್ಲ ಅಗತ್ಯಕ್ಕೆ ಅನುಗುಣವಾಗಿ ವಿವಿಧ ಅವಧಿಯಲ್ಲಿ ಬೇರೆ ಬೇರೆ ವಿತರಕರಿಂದ ಜೌಷಧಿಗಳನ್ನು ಖರೀದಿಸಲಾಗಿದೆ. ಒಬ್ಬರೇ ವಿತರಕರು ಎಲ್ಲಾ ಜೌಷಧಿಗಳನ್ನು ಸರಬರಾಜು ಮಾಡಲು ಸಾಧ್ಯವಾಗಿರುವುದಿಲ್ಲ. ರಾಸಾಯನಿಕ ಮತ್ತು ಪೀಠೋಪಕರಣಗಳನ್ನು ಐಸಿಎಆರ್ ನಿಂದ ವಿವಿಧ ಕಂತುಗಳಲ್ಲಿ ಬಿಡುಗಡೆ ಮಾಡಲ್ಪಟ್ಟ ಅನುದಾನದಲ್ಲಿ ಖರೀದಿಸಲಾಗಿದೆ. ಈ ಉಪಕರಣಗಳ ಮೌಲ್ಯ ರೂ.ಒಂದು ಲಕ್ಷ ಮೀರಿರುವುದಿಲ್ಲ ಲೆಕ್ಕ ಶೀರ್ಷಿಕೆಯು ಸಹ ಬೇರೆ ಬೇರೆಯಾಗಿರುತ್ತದೆ ಹಾಗೂ ಸರಬರಾಜು ಮಾಡಿರುವ ಸಂಸ್ಥೆಗಳು ಸಹ ಬೇರೆ ಬೇರೆಯಾಗಿರುತ್ತವೆ.</p> <ol style="list-style-type: none"> 1. 2014-15 ಕ್ರ.ಸಂ.26(17/82-83/743): ರೂ.5,89,080.00 2. 2015-16 ಕ್ರ.ಸಂ.14(18/6-76): ರೂ.1,71,000-00 3. 2016-17 ಕ್ರ.ಸಂ 18 (19/101-303): ರೂ.3,03,966-00 <p>ಒಟ್ಟು ಮೌಲ್ಯ ರೂ.10,64,046-00 ಮೇಲ್ಕಂಡ ಉಪಕರಣಗಳನ್ನು ಮುಖ್ಯ ಉಗ್ರಾಣ ಅಧಿಕಾರಿಗಳು, ಕೃವಿವಿ ಬೆಂಗಳೂರು ಇವರ ಮುಖಾಂತರ ಟೆಂಡರ್ ಮೂಲಕ ಉಪಕರಣಗಳನ್ನು ಖರೀದಿಸಲಾಗಿದೆ.</p>

32.	ಗುತ್ತಿಗೆ ಕಾರ್ಮಿಕರ ಸೇವೆ ಪಡೆಯುವಲ್ಲಿ ಕೆ.ಟಿ.ಪಿ.ಪಿ ನಿಯಮ ಉಲ್ಲಂಘನೆಯಾಗಿರುವುದು.	8	36,17,183-00	<p>ಹಿಂದಿನಿಂದಲೂ ಕೃಷಿ ಕ್ಷೇತ್ರದ ಕೆಲಸ ಕಾರ್ಯಗಳನ್ನು ನಿರ್ವಹಿಸುವ ಸಲುವಾಗಿ ಕಾರ್ಮಿಕರನ್ನು ದರಪಟ್ಟಿಯ ಮೂಲಕ ಗುತ್ತಿಗೆಯಾಧಾರದಲ್ಲಿ ಮಾಡಿಕೊಳ್ಳುವ ಪದ್ಧತಿ ಜಾರಿಯಲ್ಲಿದ್ದರಿಂದ ಅದೇ ಕ್ರಮವನ್ನು ಅನುಸರಿಸಲಾಗಿದೆ ಈ ದಿಸೆಯಲ್ಲಿ ಕೃವಿವಿ ನೀಡುವ ಆದೇಶವನ್ನು ಪಾಲಿಸಲಾಗುವುದು.</p>
33.	ಸಿ.ಸಿ.ಟಿ.ವಿ ಖರೀದಿಸುವಲ್ಲಿ ಕೆಟಿಪಿಪಿ ನಿಯಮದ ಉಲ್ಲಂಘನೆಯಾಗಿರುವುದು.	9	1,81,349-00	<p>ಪಿ.ಡಿ.ಸಿ ಬಿಲ್ ಸಂಖ್ಯೆ 167/2014-15 ದಿನಾಂಕ 06.03.2015ರಲ್ಲಿ ಖರೀದಿಸಿದ್ದು ಬಾಲಕರ ವಿದ್ಯಾರ್ಥಿನಿಲಯದ ಉಪಯೋಗಕ್ಕಾಗಿ ಈ ಉಪಕರಣವನ್ನು ಅಳವಡಿಸಲಾಗಿದೆ ಇದನ್ನು ಐಸಿಎಆರ್ ಲೆಕ್ಕ ಶೀರ್ಷಿಕೆಯಡಿ 6990/006 ಬಿಡುಗಡೆಯಾದ ಹಣಕಾಸಿನಲ್ಲಿ ಖರೀದಿಸಲಾಗಿದೆ ಹಾಗೂ ಪಿ.ಡಿ.ಸಿ ಬಿಲ್ ಸಂಖ್ಯೆ 199/2014-15 ದಿನಾಂಕ 13.03.2015ರಲ್ಲಿ ಸಿಸಿಟಿವಿಯನ್ನು ಪರಿಶೋಧನೆ ವಿಭಾಗದ ಉಪಯೋಗಕ್ಕಾಗಿ ರಾಜ್ಯ ಸರ್ಕಾರದಿಂದ ಬಿಡುಗಡೆಯಾದ ಆಯವ್ಯಯದಲ್ಲಿ ಅಂದರೆ ಲೆಕ್ಕ ಶೀರ್ಷಿಕೆ ಸಂಖ್ಯೆ 6387/270ರ ಅಡಿಯಲ್ಲಿ ಖರೀದಿಸಲಾಗಿದೆ.</p> <p>ಖರೀದಿಸಿದ ಉಪಕರಣದ ಮೌಲ್ಯವು ಒಂದು ಲಕ್ಷ ಮೀರಿರುವುದಿಲ್ಲ ಉಪಕರಣವನ್ನು ಬೇರೆ ಬೇರೆ ಸಂಸ್ಥೆಯವರು ಸರಬರಾಜು ಮಾಡಿರುತ್ತಾರೆ ಹಾಗೂ ಲೆಕ್ಕ ಶೀರ್ಷಿಕೆಯು ಬೇರೆಯಾಗಿರುತ್ತದೆ.</p>
34.	ಡಿಪ್ಲೊಮಾ ವಿಭಾಗದಲ್ಲಿ ಗ್ರೂಪ್ 'ಸಿ' ಹಾಗೂ 'ಡಿ' ವೃದ್ಧ ಮಾನವ ಸಂಪನ್ಮೂಲ ಸೇವೆ ಪಡೆಯುವಲ್ಲಿ ಕೆಟಿಪಿಪಿ ನಿಯಮ ಉಲ್ಲಂಘನೆಯಾಗಿರುವುದು.	13	16,95,211-00	<p>ಕೃಷಿ ಮಹಾವಿದ್ಯಾಲಯ ವಿ.ಸಿ.ಫಾರಂ ಮಂಡ್ಯದಲ್ಲಿನ ಡಿಪ್ಲೊಮಾ ವಿಭಾಗದಲ್ಲಿ ಗ್ರೂಪ್ 'ಸಿ; ಹಾಗೂ ಗ್ರೂಪ್ 'ಡಿ' ಅಭ್ಯರ್ಥಿಗಳನ್ನು ಇದುವರೆಗೂ ಕೊಟೇಷನ್ ಮೂಲಕ ಗುತ್ತಿಗೆಯಾಧಾರದಲ್ಲಿ ನೇಮಕ ಮಾಡಿಕೊಳ್ಳಲಾಗಿದೆ</p>

35.	ಡಿಪ್ಲೊಮಾ ವಿಭಾಗದಲ್ಲಿ ಪೀಠೋಪಕರಣಗಳ ಖರೀದಿಯಲ್ಲಿ ಕೆ.ಟಿ.ಪಿ.ಪಿ ನಿಯಮ ಉಲ್ಲಂಘನೆಯಾಗಿರುವುದು.	14	5,98,622-00	<p>ಹಾಗೂ ಕೃಷಿ ವಿಶ್ವವಿದ್ಯಾನಿಲಯದ ಕೇಂದ್ರ ಕಛೇರಿಯಲ್ಲೂ ಸಹ ಇದೇ ಪದ್ಧತಿಯನ್ನು ಅಳವಡಿಸಿಕೊಂಡಿರುವುದರಿಂದ ನಾವು ಅದೇ ಪದ್ಧತಿಯನ್ನು ಅಳವಡಿಸಿಕೊಂಡಿದ್ದು ಈ ದಿಸೆಯಲ್ಲಿ ಮುಂದೆ ಬದಲಾವಣೆಯಾದ ಪಕ್ಷದಲ್ಲಿ ವಿಶ್ವವಿದ್ಯಾನಿಲಯವು ಸೂಚಿಸುವ ಆದೇಶವನ್ನು ಪಾಲಿಸುತ್ತೇವೆ.</p> <p>ಪೀಠೋಪಕರಣಗಳ ಮೌಲ್ಯ ಒಂದು ಲಕ್ಷ ಮೀರಿರುವುದಿಲ್ಲ ಹಾಗೂ ಖರೀದಿಯನ್ನು ಬೇರೆ ಬೇರೆ ದಿನಾಂಕಗಳಲ್ಲಿ ಮಾಡಲಾಗಿದೆ ಮತ್ತು ಲೆಕ್ಕ ಶೀರ್ಷಿಕೆಯೂ ಬೇರೆ ಬೇರೆಯಾಗಿರುತ್ತದೆ. ಇನ್ನು ಮುಂದೆ ಪೀಠೋಪಕರಣಗಳನ್ನು ಖರೀದಿಸುವಾಗ ಕೆ.ಟಿ.ಪಿ.ಪಿ ನಿಯಮವನ್ನು ಪಾಲಿಸಲಾಗುವುದು.</p>
36.	ಕೃಷಿ ವಿಜ್ಞಾನ ಕೇಂದ್ರ, ಚಾಮರಾಜನಗರ ಕೆ.ಟಿ.ಪಿ.ಪಿ ಅಧಿನಿಯಮ 1999 ನಿಯಮಾವಳಿ 2000ರ ನಿಯಮದ ಉಲ್ಲಂಘನೆ	4	2,19,110-00	<p>ಕೃಷಿ ವಿಜ್ಞಾನ ಕೇಂದ್ರದಲ್ಲಿ ಪ್ರತಿಬಾರಿಯೂ 1 ಲಕ್ಷಕ್ಕಿಂತ ಮೀರದಂತೆ ಕಾರ್ಯಕ್ರಮಗಳನ್ನು ರೂಪಿಸಿಕೊಂಡು ಸಂಬಂಧಪಟ್ಟ ಸಂಸ್ಥೆಗಳಿಗೆ ಹಣ ಪಾವತಿಸಲಾಗಿದೆ. ಇದು ವರ್ಷ ಪೂರ್ತಿ ನಡೆಯಬೇಕಾಗಿರುವ ಬೇರೆ-ಬೇರೆ ಕಾರ್ಯಕ್ರಮಗಳಾಗಿರುವುದರಿಂದ ನಿರ್ದಿಷ್ಟ ಮತ್ತು ನಿಖರವಾಗಿ ಅಂದಾಜಿಸಲು ಆಗದ ಕಾರಣ ಏಕ ಕಾಲದಲ್ಲಿ ಪೂರ್ಣ ಅನುದಾನವನ್ನು ಸದ್ಭಳಕೆ ಮಾಡಿಕೊಳ್ಳದ ಕಾರಣ ಕೆ.ಟಿ.ಪಿ.ಪಿ ಕಾಯ್ದೆಯನ್ನು ಉಲ್ಲಂಘಿಸದೆ ಅವಶ್ಯಕತೆಗುಣವಾಗಿ ವೆಚ್ಚ ಮಾಡಲಾಗಿದೆ.</p>
37.	AICRP Sorghum ಹಾಗೂ AICRP Cotton ಯೋಜನೆಯಡಿಯಲ್ಲಿ ಗುತ್ತಿಗೆ ಕಾರ್ಯ ನಿರ್ವಹಿಸುವಲ್ಲಿ ಕೆ.ಟಿ.ಪಿ.ಪಿ ನಿಯಮದ ಉಲ್ಲಂಘನೆಯಾಗಿರುವುದು.	25	3,09,000-00	<p>ಗುತ್ತಿಗೆ ಕಾರ್ಯಕ್ಕಾಗಿ ಪಾವತಿಸಿರುವ ರೂ.3,09,000-00 ಮೊತ್ತವು ಎರಡು ಸಂಶೋಧನಾ ಕೇಂದ್ರಗಳನ್ನು ಹೊಂದಿರುತ್ತದೆ. ಅ.ಭಾ.ಸು.ಹತ್ತಿ ಬೆಳೆ ಯೋಜನೆಯ ಮೊತ್ತ ರೂ.1,47,010-00 ಮತ್ತು ಅ.ಭಾ.ಸು.ಜೋಳದ ಬೆಳೆ ಯೋಜನೆಯ ಮೊತ್ತ ರೂ.1,61,990-00</p>

				<p>ಸಂಶೋಧನಾ ತಾಕುಗಳಲ್ಲಿ ಕೈಗೊಳ್ಳುವ ಕೆಲಸ ಕಾರ್ಯಗಳನ್ನು ಟೆಂಡರ್ ಮೂಲಕ ನಿರ್ವಹಿಸಲು ಸಾಧ್ಯವಿರುವುದಿಲ್ಲ. ಏಕೆಂದರೆ ಮಳೆಯು ಯಾವ ಸಮಯದಲ್ಲಿ ಬೀಳುತ್ತದೆ ಎಂದು ಗೊತ್ತಿರುವುದಿಲ್ಲ. ಆದ್ದರಿಂದ ಮಳೆಯು ಬಿದ್ದ ನಂತರ ನಾವು ಸಂಶೋಧನಾ ಕೆಲಸಗಳನ್ನು ಪ್ರಾರಂಭ ಮಾಡಬೇಕಾಗಿರುತ್ತದೆ. ಟೆಂಡರ್ ಮೂಲಕ ತೆಗೆದುಕೊಂಡಲ್ಲಿ ಪ್ರತಿ ತಿಂಗಳಿಗೆ ನಿಗದಿಪಡಿಸಿರುವ ಕೂಲಿ ಆಳುಗಳ ಸಂಖ್ಯೆಯಲ್ಲಿ ವ್ಯತ್ಯಾಸವಾಗಬಹುದು. ಇದರಿಂದ ನಮ್ಮ ಸಂಶೋಧನಾ ಕೆಲಸಗಳಿಗೆ ಅಡ್ಡಿಯಾಗುತ್ತದೆ. ಮಳೆಯು ಬೀಳದೆ ಇರುವ ತಿಂಗಳಲ್ಲಿ ನೀರು ಹಾಯಿಸಲು ಹೆಚ್ಚಿನ ಆಳುಗಳು ಬೇಕಾಗಿರುತ್ತಾರೆ. ಸಂಶೋಧನಾ ತಾಕುಗಳಿಗೆ ಕೀಟ ಮತ್ತು ರೋಗದ ಭಾದೆ ಕಂಡು ಬಂದಾಗ ಅದಕ್ಕೆ ಕೀಟನಾಶಕವನ್ನು ಸಿಂಪಡಿಸಬೇಕಾಗುತ್ತದೆ. ಸಂಶೋಧನಾ ತಾಕುಗಳಲ್ಲಿ ಮಳೆ ಜಾಸ್ತಿಯಾದಾಗ ಕಳೆ ನಿರ್ವಹಣೆ ಮಾಡಲು ಹೆಚ್ಚಿನ ಸಂಖ್ಯೆಯ ಕೂಲಿಆಳುಗಳು ಬೇಕಾಗುತ್ತಾರೆ. ಈ ಎಲ್ಲ ಅಂಶಗಳನ್ನು ನಾವು ಮೊದಲೇ ಅಂದಾಜಿಸಲು ಸಾಧ್ಯವಿರುವುದಿಲ್ಲ. ಆದ್ದರಿಂದ ನಿಗದಿತ ಮೊತ್ತವು ರೂ.1 ಲಕ್ಷಕ್ಕಿಂತ ಹೆಚ್ಚು ಆಗಬಹುದು ಅಥವಾ 1 ಲಕ್ಷಕ್ಕಿಂತ ಕಡಿಮೆಯು ಆಗಬಹುದು. ಆದ್ದರಿಂದ ಟೆಂಡರ್ ಮೂಲಕ ಸರಿಯಾಗಿ ಮುಗಿಸಲು ಆಗುವುದಿಲ್ಲ. ಇದು ಸಂಶೋಧನಾ ಫಲಿತಾಂಶದ ಮೇಲೆ ಪರಿಣಾಮ ಬೀರುತ್ತದೆ. ಆದ್ದರಿಂದ ಸಂಶೋಧನಾ ತಾಕುಗಳಲ್ಲಿ ಕೈಗೊಳ್ಳುವ ಕೆಲಸ ಕಾರ್ಯವನ್ನು ಟೆಂಡರ್ ಕರೆಯದೇ ಕೊಟೀಷನ್ ಮುಖಾಂತರ ನಿರ್ವಹಿಸಿರುತ್ತೇವೆ.</p>
--	--	--	--	--

38.	ಕೃಷಿ ಸಂಶೋಧನಾ ಕೇಂದ್ರ, ಗುಂಜೇವು ಕೆ.ಟಿ.ಪಿ.ಪಿ ಅಧಿನಿಯಮ 1999 ನಿಯಮಾವಳಿ-2000ರ ನಿಯಮ5ರ ಉಲ್ಲಂಘಿಸಿ ಖರೀದಿಸಿರುವ ಬಾಬು	6	1,74,400-00	ಕೇಂದ್ರದಲ್ಲಿ 6 ಕೃಷಿ ಹೊಂಡಗಳಿದ್ದು ಬೇಸಿಗೆಯಲ್ಲಿ ಬೆಳೆಗಳಿಗೆ ಸಮರ್ಪಕವಾಗಿ ನೀರು ನಿರ್ವಹಣೆ ಮಾಡಲು ಡೀಸೆಲ್ ಇಂಜಿನ್ ಮತ್ತು ಪೈಪ್ ಗಳನ್ನು ಖರೀದಿಸುವ ಅವಶ್ಯಕವಿದ್ದು. ದರಪಟ್ಟಿ ಕರೆಯ ಆಧಾರದ ಮೇಲೆ ಕಡಿಮೆ ಬೆಲೆಗೆ ಶ್ರೀ ಲಕ್ಷ್ಮೀ ವೆಂಕಟೇಶ್ವರ ಎಂಟರ್ ಪ್ರೈಸಸ್‌ರವರಿಂದ ಖರೀದಿಸಲಾಗಿರುತ್ತದೆ ಇನ್ನು ಮುಂದೆ ಈ ತಪ್ಪುಗಳನ್ನು ಮರುಕಳಿಸದಂತೆ ಹಾಗೂ ಕೆ.ಟಿ.ಪಿ.ಪಿ ಅಧಿನಿಯಮ 1999 ನಿಯಮಾವಳಿ-2000ರ ನಿಯಮ 5ನ್ನು ಪಾಲಿಸಲಾಗುವುದು.																		
39.	ಗುತ್ತಿಗೆ ಕಾರ್ಯ ನಿರ್ವಹಿಸುವಲ್ಲಿ ಕೆ.ಟಿ.ಪಿ.ಪಿ ನಿಯಮ ಉಲ್ಲಂಘನೆಯಾಗಿರುವುದು.	6	4,98,570-00	ಕೇಂದ್ರದ ಬೀಜೋತ್ಪಾದನೆ ಮತ್ತು ಕೃಷಿ ಚಟುವಟಿಕೆಗಳಿಗೆ ಕೂಲಿ ಕಾರ್ಮಿಕ ವೆಚ್ಚವಾಗಿ ನೀಡಲಾಗಿದ್ದ ಮೊತ್ತದಲ್ಲಿ ಕೃಷಿ ವಿಶ್ವವಿದ್ಯಾನಿಲಯದ ನಿಯಮಾವಳಿಯಂತೆ ಪ್ರಕಟನೆ ಮತ್ತು ದರಪಟ್ಟಿ ಕರೆಯ ಆಧಾರದ ಮೇಲೆ ಗುತ್ತಿಗೆ ಕಾರ್ಮಿಕರ ಮುಖಾಂತರ ಕೆಲಸ ನಿರ್ವಹಿಸಿಕೊಳ್ಳಲಾಗುತ್ತಿದೆ. ಕೃಷಿ ಕಾರ್ಯಗಳು ವರ್ಷದುದ್ದಕ್ಕೂ ಇದ್ದು, ಅಗತ್ಯತೆಗಳಿಗನುಗುಣವಾಗಿ ಕಾರ್ಯ ನಿರ್ವಹಿಸಲು ಪಾವತಿಗಳನ್ನು ಮಾಡಲಾಗಿದೆ. ಯಾವುದೇ ಪಾವತಿಗಳು ರೂ.1,00,000/-ಕ್ಕೆ ಮೀರಿರುವುದಿಲ್ಲ.																		
40.	ಕೃಷಿ ಅರಣ್ಯ ಕಛೇರಿ, ಜಿಕೆವಿಕೆ ಗುತ್ತಿಗೆ ಕಾರ್ಯ ನಿರ್ವಹಿಸುವಲ್ಲಿ ಕೆ.ಟಿ.ಪಿ.ಪಿ ನಿಯಮ ಉಲ್ಲಂಘನೆ.	5	13,85,347-00	<table border="1"> <thead> <tr> <th data-bbox="1547 995 1621 1082">ಕ್ರ. ಸಂ</th> <th data-bbox="1621 995 1912 1082">ವಿಭಾಗ</th> <th data-bbox="1912 995 2112 1082">ಗುತ್ತಿಗೆ ಹಣ ಪಾವತಿ</th> </tr> </thead> <tbody> <tr> <td data-bbox="1547 1082 1621 1123">1</td> <td data-bbox="1621 1082 1912 1123">ಕೃಷಿ ಅರಣ್ಯ</td> <td data-bbox="1912 1082 2112 1123">1,69,410-00</td> </tr> <tr> <td data-bbox="1547 1123 1621 1214">2</td> <td data-bbox="1621 1123 1912 1214">ರಾಷ್ಟ್ರೀಯ ಕೃಷಿ ವಿಕಾಸ ಯೋಜನೆ</td> <td data-bbox="1912 1123 2112 1214">3,69,496-00</td> </tr> <tr> <td data-bbox="1547 1214 1621 1256">3</td> <td data-bbox="1621 1214 1912 1256">ಸಮಗ್ರ ಕೃಷಿ ಪದ್ಧತಿ</td> <td data-bbox="1912 1214 2112 1256">2,97,265-00</td> </tr> <tr> <td data-bbox="1547 1256 1621 1347">4</td> <td data-bbox="1621 1256 1912 1347">ರಾಷ್ಟ್ರೀಯ ಜೈವಿಕ ತಂತ್ರಜ್ಞಾನ</td> <td data-bbox="1912 1256 2112 1347">2,02,061-00</td> </tr> <tr> <td data-bbox="1547 1347 1621 1388">5</td> <td data-bbox="1621 1347 1912 1388">ಮೇಕೆ ಜೋಳ</td> <td data-bbox="1912 1347 2112 1388">1,01,792-00</td> </tr> </tbody> </table>	ಕ್ರ. ಸಂ	ವಿಭಾಗ	ಗುತ್ತಿಗೆ ಹಣ ಪಾವತಿ	1	ಕೃಷಿ ಅರಣ್ಯ	1,69,410-00	2	ರಾಷ್ಟ್ರೀಯ ಕೃಷಿ ವಿಕಾಸ ಯೋಜನೆ	3,69,496-00	3	ಸಮಗ್ರ ಕೃಷಿ ಪದ್ಧತಿ	2,97,265-00	4	ರಾಷ್ಟ್ರೀಯ ಜೈವಿಕ ತಂತ್ರಜ್ಞಾನ	2,02,061-00	5	ಮೇಕೆ ಜೋಳ	1,01,792-00
ಕ್ರ. ಸಂ	ವಿಭಾಗ	ಗುತ್ತಿಗೆ ಹಣ ಪಾವತಿ																				
1	ಕೃಷಿ ಅರಣ್ಯ	1,69,410-00																				
2	ರಾಷ್ಟ್ರೀಯ ಕೃಷಿ ವಿಕಾಸ ಯೋಜನೆ	3,69,496-00																				
3	ಸಮಗ್ರ ಕೃಷಿ ಪದ್ಧತಿ	2,97,265-00																				
4	ರಾಷ್ಟ್ರೀಯ ಜೈವಿಕ ತಂತ್ರಜ್ಞಾನ	2,02,061-00																				
5	ಮೇಕೆ ಜೋಳ	1,01,792-00																				

					<table border="1"> <tr> <td></td> <td>ಬೇಸಾಯ</td> <td></td> </tr> <tr> <td>6</td> <td>ಕಡ್ಡೆಕಾಯಿ ಬೇಸಾಯ</td> <td>69,480-00</td> </tr> <tr> <td>7</td> <td>ಆವರ್ತಕ ನಿಧಿ (ಬೀಜೋತ್ಪಾದನೆ)</td> <td>1,75,843-00</td> </tr> <tr> <td></td> <td>ಒಟ್ಟು ರೂ.</td> <td>13,85,347-00</td> </tr> </table>		ಬೇಸಾಯ		6	ಕಡ್ಡೆಕಾಯಿ ಬೇಸಾಯ	69,480-00	7	ಆವರ್ತಕ ನಿಧಿ (ಬೀಜೋತ್ಪಾದನೆ)	1,75,843-00		ಒಟ್ಟು ರೂ.	13,85,347-00
	ಬೇಸಾಯ																
6	ಕಡ್ಡೆಕಾಯಿ ಬೇಸಾಯ	69,480-00															
7	ಆವರ್ತಕ ನಿಧಿ (ಬೀಜೋತ್ಪಾದನೆ)	1,75,843-00															
	ಒಟ್ಟು ರೂ.	13,85,347-00															
					<p>ಈ ಮೊತ್ತವನ್ನು ಕಾರ್ಯ ನಿರ್ವಹಣೆಗಾಗಿ ವಿವಿಧ ಪ್ರಾಯೋಜನೆಗಳಲ್ಲಿ ದರಪಟ್ಟಿ ಮೂಲಕ ಮಾಡಲಾಗಿರುತ್ತದೆ. ಕೃಷಿ ಕಾರ್ಮಿಕರು ಹೊಟ್ಟೆಪಾಡಿಗಾಗಿ ಬೇರೆ ಬೇರೆ ಜಿಲ್ಲೆಗಳಿಂದ ಬಂದು ನೆಲೆಸಿದ್ದು, ಕೃಷಿ ಕೆಲಸಗಳಿಗೆ ಬರುತ್ತಾರೆ. ಅವರುಗಳ ಬಳಿ ಬ್ಯಾಂಕ್ ಅಕೌಂಟ್ ಖಾತೆ ಇರುವುದಿಲ್ಲ. ಆದಕಾರಣ ಬಟವಾಡೆ ಅಧಿಕಾರಿಗಳೇ ಚೆಕ್ ಮೂಲಕ ಹಣವನ್ನು ಪಾವತಿಸಿರುತ್ತಾರೆ. ಕೂಲಿ ಆಳುಗಳ ಅಭಾವದಿಂದ ಅವರಿಗೆ ಖಾತೆ ಮಾಡಿಸಲು ಒತ್ತಡ ಹೇರಲು ಆಗುತ್ತಿಲ್ಲ. ಅಕೌಂಟ್ ಮಾಡಿಸಿ ಎಂದರೆ ಬೇರೆ ಕಡೆ ಹೋಗುತ್ತಾರೆ. ಕೃಷಿ ಅರಣ್ಯ ಪ್ರಾಯೋಜನೆಯಲ್ಲಿ ಹಲವಾರು ಯೋಜನೆಗಳಿದ್ದು, ವಿದ್ಯಾರ್ಥಿಗಳ ಸಂಶೋಧನಾ ಚಟುವಟಿಕೆಗಳಿಗೆ ಭೂಮಿಯನ್ನು ನಮ್ಮಲ್ಲಿ ಒದಗಿಸುವ ಕಾರಣ ಕೆಲಸಗಳಿಗೆ ಗುತ್ತಿಗೆ ಕೆಲಸಗಾರರನ್ನು ನೇಮಿಸಿಕೊಳ್ಳಲಾಗುತ್ತಿದೆ. ಇನ್ನು ಮುಂದೆ ಸಾಧ್ಯವಾದಷ್ಟು ಅಕೌಂಟ್ ಇರುವ ಗುತ್ತಿಗೆ ಕಾರ್ಮಿಕರನ್ನು ನೇಮಿಸಿಕೊಳ್ಳಲಾಗುವುದು.</p>												
41.	ಕೃಷಿ ಮಹಾವಿದ್ಯಾಲಯ, ಹಾಸನ ಖರೀದಿ ಪ್ರಕ್ರಿಯೆಯಲ್ಲಿ ಕೆ.ಟಿ.ಪಿ.ಪಿ ನಿಯಮ ಉಲ್ಲಂಘನೆ	9	31,89,122-00		<p>ಕೃಷಿ ಮಹಾವಿದ್ಯಾಲಯ ಹಾಸನ ಇಲ್ಲಿ ಮೂರು ವಿವಿಧ ರೀತಿಯ ಕೋರ್ಸ್‌ಗಳಿಗಾಗಿ ಪ್ರಯೋಗಾಲಯ ರಾಸಾಯನಿಕ ವಸ್ತುಗಳನ್ನು ವಿವಿಧ ಸೆಮಿಸ್ಟರ್‌ಗಳಲ್ಲಿ ನಡೆಸಬೇಕಾದ್ದರಿಂದ ತರಗತಿಗಳ ಬೇಡಿಕೆಗಳಿಗೆ ಅನುಗುಣವಾಗಿ ರಾಸಾಯನಿಕಗಳನ್ನು ಖರೀದಿಸಲಾಗಿದೆ ಮತ್ತು</p>												

					ಕೆಲವು ರಾಸಾಯನಿಕಗಳನ್ನು ತುಂಬಾ ಸಮಯ ದಾಸ್ತಾನಿನಲ್ಲಿಟ್ಟರೆ ಅವುಗಳ ಗುಣಮಟ್ಟ ಕುರಿತು ಗೊಳ್ಳುತ್ತದೆ ಎಂಬ ಕಾರಣದಿಂದ ತರಗತಿಗಳಿಗೆ ಅನುಗುಣವಾಗಿ ಅಗತ್ಯತೆಗೆ ತಕ್ಕಂತೆ ರಾಸಾಯನಿಕ ಖರೀದಿಸಲಾಗಿದೆ. ಇನ್ನು ಮುಂದೆ ರಾಸಾಯನಿಕ ವಸ್ತುಗಳ ಖರೀದಿಗೆ ಟೆಂಡರ್ ಕರೆದು ಸಂಸ್ಥೆಗಳನ್ನು ಗುರುತಿಸುವ ಕೃಷಿ ವಿಶ್ವವಿದ್ಯಾಲಯ ಮಟ್ಟದಲ್ಲಿ ಕ್ರಮ ಕೈಗೊಳ್ಳಲಾಗುತ್ತಿದ್ದು, ಈ ಕುರಿತು ಅಂತಿಮ ನಿರ್ಧಾರದ ನಂತರ ಕೃಷಿ ವಿಶ್ವವಿದ್ಯಾಲಯ ಸೂಚಿಸುವ ಕ್ರಮಗಳಂತೆ ಖರೀದಿಗಳನ್ನು ನಡೆಸಲಾಗುವುದು.
	ಒಟ್ಟು ಮೊತ್ತ		8,57,25,073-00		

ಕಂಡಿಕೆ-2 ಅನುಬಂಧ-23

2. ಎ.ಸಿ.ಬಿಲ್ಲುಗಳಿಗೆ ಹೊಂದಾಣಿಕೆ ಮಾಡಿರುವ ಎನ್.ಡಿ.ಸಿ. ಬಿಲ್ಲುಗಳನ್ನು ಎಂ.ಸಿ.ಇ. ನಿಯಮ 37(3) ರನ್ವಯ ಕಾಲಮಿತಿಯೊಳಗೆ ಸಲ್ಲಿಸದಿರುವುದು:

ಕೃಷಿ ವಿಶ್ವವಿದ್ಯಾಲಯ ಬೆಂಗಳೂರು ಸಂಸ್ಥೆಯ ಅಧೀನ ಘಟಕಗಳ ಬಟವಾಡೆ ಅಧಿಕಾರಿಗಳು 2016-17 ನೇ ಸಾಲಿನಲ್ಲಿ ವಿವಿಧ ಲೆಕ್ಕ ಶೀರ್ಷಿಕೆಗಳಲ್ಲಿ ಎಂ.ಸಿ.ಇ. ನಿಯಮ 36 ರನ್ವಯ ಎ.ಸಿ. ಬಿಲ್ಲುಗಳನ್ನು ಸೆಳೆಯಲಾಗಿರುವುದನ್ನು ಪರಿಶೀಲಿಸಿದೆ. ಸದರಿ ವಹಿವಾಟಿನಲ್ಲಿ ರೂ.4,81,04,806/- ಮೊತ್ತಕ್ಕೆ ಎಂ.ಸಿ.ಇ. ನಿಯಮ 37(3) ರನ್ವಯ ಕಾಲಮಿತಿಯೊಳಗೆ ಹೊಂದಾಣಿಕೆ ಬಿಲ್ಲು ಎನ್.ಡಿ.ಸಿ.ಯನ್ನು ತಯಾರಿಸಿ ಹಣಕಾಸು ನಿಯಂತ್ರಣಾಧಿಕಾರಿಗಳು, ಕೃಷಿ ವಿಶ್ವವಿದ್ಯಾಲಯ ರವರಿಂದ ಅನುಮೋದನೆ ಪಡೆದ ಪ್ರತಿಯನ್ನು ಮತ್ತು ವೆಚ್ಚದ ಓಚರುಗಳನ್ನು ಲೆಕ್ಕತನಿಖೆಗೆ ಹಾಜರುಪಡಿಸಿರುವುದಿಲ್ಲ. ವಿವರಗಳನ್ನು ಅನುಬಂಧ-23 ರಲ್ಲಿ ನೀಡಲಾಗಿದೆ. ಎಂ.ಸಿ.ಇ. ನಿಯಮ 37(3) ರ ಉಲ್ಲಂಘನೆಯ ಒಟ್ಟು ಬಾಬು ರೂ.4,81,04,806/- ಗಳನ್ನು ಲೆಕ್ಕತನಿಖೆಯಲ್ಲಿ ಆಕ್ಷೇಪಣೆಯಲ್ಲಿಡಲಾಗಿದೆ.

ಕ್ರ. ಸಂ	ಕಛೇರಿಯ ಹೆಸರು/ಆಕ್ಷೇಪಣೆ ವಿವರ	ಕಂಡಿಕೆ ಸಂ	ಆಕ್ಷೇಪಣೆ ಮೊತ್ತ	ವಸೂಲಾತಿ ಮೊತ್ತ	ಉತ್ತರ
1.	ಕೃಷಿ ವಿಜ್ಞಾನ ಕೇಂದ್ರ, ಮಂಡ್ಯ	3	1,25,080-00	-	2016-17ನೇ ಸಾಲಿನ ಎಲ್ಲಾ ಎ.ಸಿ. ಬಿಲ್ಲುಗಳು ಹೊಂದಾಣಿಕೆಯಾಗಿದೆ, ಯಾವುದೇ ಬಾಕಿ ಉಳಿದಿರುವುದಿಲ್ಲ. ಅನುಮೋದಿತ ಪ್ರತಿಗಳು ಕೃಷಿ ವಿಜ್ಞಾನ ಕೇಂದ್ರ, ಮಂಡ್ಯದಲ್ಲಿ

					ಲಭ್ಯವಿರುತ್ತದೆ, ಅವುಗಳನ್ನು ಮುಂದಿನ ಲೆಕ್ಕ ತನಿಖಾ ಸಮಯದಲ್ಲಿ ಪರಿಶೀಲಿಸಬಹುದಾಗಿದೆ.
2.	ಕಿರು ಆಹಾರ ಧಾನ್ಯ ಯೋಜನೆ, ಜಿಕೆವಿಕೆ	5	3,46,613-00		2016-17ನೇ ಸಾಲಿನ ಎಲ್ಲಾ ಎ.ಸಿ. ಬಿಲ್ಲುಗಳು ಹೊಂದಾಣಿಕೆಯಾಗಿದೆ, ಯಾವುದೇ ಬಾಕಿ ಉಳಿದಿರುವುದಿಲ್ಲ. ಅನುಮೋದಿತ ಪ್ರತಿಗಳು ಲಭ್ಯವಿರುತ್ತದೆ, ಅವುಗಳನ್ನು ಮುಂದಿನ ಲೆಕ್ಕ ತನಿಖಾ ಸಮಯದಲ್ಲಿ ಪರಿಶೀಲಿಸಬಹುದಾಗಿದೆ
3.	ಕೃಷಿ ವಿಜ್ಞಾನ ಕೇಂದ್ರ, ಚಾಮರಾಜನಗರ	5	20,617-00		ಡಿ.ಸಿ.ಬಿಲ್ಲು ನಂ.101/2018-19 ರೂ.20,617/-ರ ಅನುಮೋದಿತ ಪ್ರತಿಯು ಕೃಷಿ ವಿಜ್ಞಾನ ಕೇಂದ್ರ, ಚಾಮರಾಜನಗರದಲ್ಲಿ ಲಭ್ಯವಿರುತ್ತದೆ, ಅವುಗಳನ್ನು ಮುಂದಿನ ಲೆಕ್ಕ ತನಿಖಾ ಸಮಯದಲ್ಲಿ ಪರಿಶೀಲಿಸಬಹುದಾಗಿದೆ.
4.	ಕೃಷಿ ವಿಜ್ಞಾನ ಕೇಂದ್ರ, ಚಾಮರಾಜನಗರ	16	1,80,000-00		2016-17ನೇ ಸಾಲಿನ ಎಲ್ಲಾ ಎ.ಸಿ. ಬಿಲ್ಲುಗಳು ಹೊಂದಾಣಿಕೆಯಾಗಿದೆ, ಯಾವುದೇ ಬಾಕಿ ಉಳಿದಿರುವುದಿಲ್ಲ. ಅನುಮೋದಿತ ಪ್ರತಿಗಳು ಕೃಷಿ ವಿಜ್ಞಾನ ಕೇಂದ್ರ, ಚಾಮರಾಜನಗರದಲ್ಲಿ ಲಭ್ಯವಿರುತ್ತದೆ, ಅವುಗಳನ್ನು ಮುಂದಿನ ಲೆಕ್ಕ ತನಿಖಾ ಸಮಯದಲ್ಲಿ ಪರಿಶೀಲಿಸಬಹುದಾಗಿದೆ.
5.	ವಿಸ್ತರಣಾ ನಿರ್ದೇಶಕರ ಕಾರ್ಯಾಲಯ, ಹೆಬ್ಬಾಳ	5	11,93,000-00		2016-17ನೇ ಸಾಲಿನ ಎಲ್ಲಾ ಎ.ಸಿ. ಬಿಲ್ಲುಗಳು ಹೊಂದಾಣಿಕೆಯಾಗಿದೆ, ಯಾವುದೇ ಬಾಕಿ ಉಳಿದಿರುವುದಿಲ್ಲ. ಅನುಮೋದಿತ ಪ್ರತಿಗಳು ಲಭ್ಯವಿರುತ್ತದೆ, ಅವುಗಳನ್ನು ಮುಂದಿನ ಲೆಕ್ಕ ತನಿಖಾ ಸಮಯದಲ್ಲಿ ಪರಿಶೀಲಿಸಬಹುದಾಗಿದೆ
6.	ಆಸ್ತಿ ಅಧಿಕಾರಿಗಳ ಕಛೇರಿ, ಜಿಕೆವಿಕೆ	6	2,42,54,965-00		2016-17ನೇ ಸಾಲಿನ ಎಲ್ಲಾ ಎ.ಸಿ. ಬಿಲ್ಲುಗಳು ಹೊಂದಾಣಿಕೆಯಾಗಿದೆ, ಯಾವುದೇ ಬಾಕಿ ಉಳಿದಿರುವುದಿಲ್ಲ. ಅನುಮೋದಿತ ಪ್ರತಿಗಳು ಲಭ್ಯವಿರುತ್ತದೆ, ಅವುಗಳನ್ನು ಮುಂದಿನ ಲೆಕ್ಕ ತನಿಖಾ ಸಮಯದಲ್ಲಿ ಪರಿಶೀಲಿಸಬಹುದಾಗಿದೆ.
7.	ಪ್ರಾದೇಶಿಕ ಸಂಶೋಧನಾ ಕೇಂದ್ರ, ಜಿಕೆವಿಕೆ	4	2,85,000-00		2016-17ನೇ ಸಾಲಿನ ಎಲ್ಲಾ ಎ.ಸಿ. ಬಿಲ್ಲುಗಳು ಹೊಂದಾಣಿಕೆಯಾಗಿದೆ, ಯಾವುದೇ ಬಾಕಿ ಉಳಿದಿರುವುದಿಲ್ಲ. ಅನುಮೋದಿತ ಪ್ರತಿಗಳು ಲಭ್ಯವಿರುತ್ತದೆ, ಅವುಗಳನ್ನು ಮುಂದಿನ ಲೆಕ್ಕ ತನಿಖಾ ಸಮಯದಲ್ಲಿ ಪರಿಶೀಲಿಸಬಹುದಾಗಿದೆ
8.	ಕೃಷಿ ಮಹಾವಿದ್ಯಾಲಯ, ಜಿಕೆವಿಕೆ	1 ಈ	1,01,12,356-00		2016-17ನೇ ಸಾಲಿನ ಎಲ್ಲಾ ಎ.ಸಿ. ಬಿಲ್ಲುಗಳು ಹೊಂದಾಣಿಕೆಯಾಗಿದೆ, ಯಾವುದೇ ಬಾಕಿ ಉಳಿದಿರುವುದಿಲ್ಲ.

				ಅನುಮೋದಿತ ಪ್ರತಿಗಳು ಲಭ್ಯವಿರುತ್ತದೆ, ಅವುಗಳನ್ನು ಮುಂದಿನ ಲೆಕ್ಕ ತನಿಖಾ ಸಮಯದಲ್ಲಿ ಪರಿಶೀಲಿಸಬಹುದಾಗಿದೆ.					
9.	ಸರಕು ಖರೀದಿ ಅಧಿಕಾರಿಗಳ ಕಛೇರಿ/ ಕೇಂದ್ರ ಉಗ್ರಾಣ	7	9,69,560-00						
				AC bill No.	Date	Stock date	Firm payment ch.No./ date	Unspent cheque No. & dt.	Amount
				109	20-03-17	26-5-17	491316/2 7-6-17	491385 9-9-17	10716-00
				76	24-03-17	20-6-17	491388/1 1-9-17	491389 11-9-17	111500-00
				124	31-03-17	15-9-17	770157 16-12-17	770154 16-12-17	23759-00
				100	31-03-17	16-9-17	770231 9-10-17	770232 9-10-17	3500-00
				103	31-03-17	26-9-17	770251 3-11-17	770252 3-11-17	23460-00
				26	09-02-17	27-3-17	491305 16-6-17	491311 24-6-17	199750-00
								491370 26-8-17	2000-00
				7	03-11-16	11-2-17	487057 11-3-17	487068 11-3-17	60000-00
				123	31-03-17	10-7-17	491357 17-8-17	491358 11-8-17	6875-00
				120	31-03-17	30-5-17	770237 23-10-17	--	480000-00
				118	31-03-17	12-5-17	770254 3-11-17	770254 3-11-17	48000-00
<p>ಮೇಲಿನ ಬಿಲ್ಲುಗಳು ಅಸ್ತಿ ಅಧಿಕಾರಿಗಳ ಕಛೇರಿಗೆ ಬಂದ ತಕ್ಷಣ ಅದನ್ನು ಪರಿಶೀಲಿಸಿ ಫರ್ಮಗಳಿಗೆ ಮೇಲೆ ಹೇಳಿರುವ ದಿನಾಂಕಗಳಲ್ಲಿ ಪಾವತಿ ಮಾಡಲಾಗಿದೆ. ತದನಂತರ, ಉಳಿಕೆ ಹಣವನ್ನು ಹಣಕಾಸು ನಿಯಂತ್ರಣಾಧಿಕಾರಿಗಳ ಖಾತೆಗೆ ಜಮಾ ಮಾಡಲಾಗಿದೆ. ಖರೀದಿಸಿದ ವಸ್ತುಗಳು ಮತ್ತು ಉಪಕರಣಗಳನ್ನು ದಾಸ್ತಾನು ತೆಗೆದುಕೊಂಡು ಸಂಬಂಧಪಟ್ಟ ವಿಭಾಗಗಳ ವಿಜ್ಞಾನಿಗಳಿಂದ ಉಪಕರಣಗಳ ಕಾರ್ಯವಿಧಾನ ಪರೀಕ್ಷಿಸಿ ದೃಢೀಕರಣ ಪಡೆದು ಹೊಂದಾಣಿಕೆ ಎನ್.ಡಿ.ಸಿ ಬಿಲ್ಲು ಸಲ್ಲಿಸುವಲ್ಲಿ ವಿಳಂಬವಾಗಿರುತ್ತದೆ. ಇನ್ನು ಮುಂದೆ ಸೂಕ್ತ ರೀತಿಯಲ್ಲಿ ಕಾರ್ಯ</p>									

				ನಿರ್ವಹಿಸಲು ಕ್ರಮಕೈಗೊಳ್ಳಲಾಗುತ್ತದೆ.
10.	ಸರಕು ಖರೀದಿ ಅಧಿಕಾರಿಗಳ ಕಛೇರಿ/ ಕೇಂದ್ರ ಉಗ್ರಾಣ	8	95,45,615-00	2016-17ನೇ ಸಾಲಿನ ಎಲ್ಲಾ ಎ.ಸಿ. ಬಿಲ್ಲುಗಳು ಹೊಂದಾಣಿಕೆಯಾಗಿದೆ, ಯಾವುದೇ ಬಾಕಿ ಉಳಿದಿರುವುದಿಲ್ಲ. ಅನುಮೋದಿತ ಪ್ರತಿಗಳು ಲಭ್ಯವಿರುತ್ತದೆ, ಅವುಗಳನ್ನು ಮುಂದಿನ ಲೆಕ್ಕ ತನಿಖಾ ಸಮಯದಲ್ಲಿ ಪರಿಶೀಲಿಸಬಹುದಾಗಿದೆ.
11.	ಕೃಷಿ ಮಹಾವಿದ್ಯಾಲಯ, ಹಾಸನ	4	1,07,2000-00	ರಾಜ್ಯ ಮತ್ತು ಅಖಿಲ ಭಾರತ ಶೈಕ್ಷಣಿಕ ಪ್ರವಾಸಗಳಿಗೆ ತೃತೀಯ ಮತ್ತು ಅಂತಿಮ ವರ್ಷದ ವಿದ್ಯಾರ್ಥಿಗಳನ್ನು ಕರೆದೊಯ್ಯಬೇಕಾದ್ದರಿಂದ, ರೈಲ್ವೆ ಅಥವಾ ಇನ್ನಿತರ ಬಸ್ಸುಗಳ ಸೇವೆಗೆ ಮುಂಗಡವಾಗಿ ಹಣ ಸಂದಾಯ ಮಾಡಬೇಕಾದ್ದರಿಂದ, ಹಣವನ್ನು ಪಡೆಯಲಾಗಿದೆ ಹಾಗೂ ಪ್ರವಾಸ 15 ಮತ್ತು 20 ದಿನಗಳವರೆಗೂ ಇರುವುದರಿಂದ ಮತ್ತು ಆಯಾ ರಾಜ್ಯಗಳ ವಾಹನದ ಮಾಲಿಕರಿಂದ ಬಿಲ್ಲುಗಳನ್ನು ಪಡೆದು ಸಲ್ಲಿಸುವುದರಲ್ಲಿ, ಎ.ಸಿ. ಬಿಲ್ಲುಗಳ ಮರುಹೊಂದಾಣಿಕೆ ವಿಳಂಬವಾಗಿರುತ್ತದೆ. ಮುಂದೆ ಸಾಧ್ಯವಾದಷ್ಟು ವಿಳಂಬವನ್ನು ತಪ್ಪಿಸಲಾಗುವುದು.
	ಒಟ್ಟು ಮೊತ್ತ ರೂ.		4,81,04,806-00	

ಕಂಡಿಕೆ-3 ಅನುಬಂಧ-24

3. ದಾಸ್ತಾನು ನಿಯಮಗಳ ಉಲ್ಲಂಘನೆಯಿಂದ ಕೃಷಿ ವಿಶ್ವವಿದ್ಯಾಲಯ ಬೆಂಗಳೂರು ಸಂಸ್ಥೆಗೆ ನಷ್ಟವಾಗಿರುವುದು ಹಾಗೂ ಖರೀದಿಸಿದ ಸರಕು/ಸಾಮಗ್ರಿ ಬಳಸದೇ ಅನುಪಯುಕ್ತವಾಗಿ ದಾಸ್ತಾನಿನಲ್ಲಿ ಇಟ್ಟಿರುವ ಕುರಿತು:

ಕೃಷಿ ವಿಶ್ವವಿದ್ಯಾಲಯ ಬೆಂಗಳೂರು ಸಂಸ್ಥೆಯ ವಿವಿಧ ಘಟಕಗಳ ದಾಸ್ತಾನು ನಿರ್ವಹಣೆಗೆ ಸಂಬಂಧಿಸಿದ ವಹಿಗಳನ್ನು ಪರಿಶೀಲಿಸಿದಾಗ ಅನೇಕ ಸರಕು/ಸಾಮಗ್ರಿ/ವಸ್ತುಗಳ ದಾಸ್ತಾನಿನ ಲೆಕ್ಕಕ್ಕೆ ತೆಗೆದುಕೊಳ್ಳದಿರುವುದರಿಂದ ಕೃಷಿ ವಿಶ್ವವಿದ್ಯಾಲಯಕ್ಕೆ ನಷ್ಟವುಂಟಾಗಿರುವುದನ್ನು ಲೆಕ್ಕತನಿಖೆಯಲ್ಲಿ ಗಮನಿಸಿದೆ ಹಾಗೂ ಕೆಲವೊಂದು ಸರಕು/ಸಾಮಗ್ರಿ ಖರೀದಿಸಿ ತದನಂತರ ಅದನ್ನು ಬಳಸದೇ ದೀರ್ಘಕಾಲಿಕವಾಗಿ ಉಳಿಸಿಕೊಂಡು ಬಂದಿದ್ದು, ಇದರಿಂದ ಸರಕಿನ ಗುಣಮಟ್ಟ ಕುಸಿದು ಸರಕುಗಳು ಅನುಪಯುಕ್ತವಾಗುವ ಸಾಧ್ಯತೆ ಹೆಚ್ಚಾಗಿರುತ್ತದೆ. ಇದರಿಂದಾಗಿ ಸದರಿ ವೆಚ್ಚವನ್ನು ಅನಗತ್ಯ ವೆಚ್ಚವೆಂದು ಲೆಕ್ಕತನಿಖೆಯಲ್ಲಿ ಪರಿಗಣಿಸಲಾಗಿದ್ದು, ಇಂತಹ ಪ್ರಕರಣಗಳ ವಿವರವನ್ನು ಅನುಬಂಧ-24 ರಲ್ಲಿ ನೀಡಲಾಗಿದ್ದು, ಇದರ ಒಟ್ಟು ಬಾಬು ರೂ.58,68,189/- ಗಳನ್ನು ಆಕ್ಷೇಪಣೆಯಲ್ಲಿಡಲಾಗಿದೆ.

ಕ್ರ. ಸಂ	ಕಛೇರಿಯ ಹೆಸರು/ಆಕ್ಷೇಪಣೆ ವಿವರ	ಕಂಡಿಕೆ ಸಂ	ಆಕ್ಷೇಪಣೆ ಮೊತ್ತ	ವಸೂಲಾತಿ ಮೊತ್ತ	ಉತ್ತರ
1.	ಬೇಕರಿ ತರಬೇತಿ ಕೇಂದ್ರ, ಹೆಬ್ಬಾಳ ದಾಸ್ತಾನು ವಹಿಗಳು ಅಪೂರ್ಣವಾಗಿರುತ್ತದೆ.	14	82,715-00	0	ದಾಸ್ತಾನು ವಹಿಗಳಾದ ಡಿ.ಬಿ.ಆರ್, ಡಿ.ಬಿ.ಐ ವಹಿಯನ್ನು ಸರಿ ಮಾಡಿರುತ್ತೇವೆ. ಮುಂದಿನ ಲೆಕ್ಕ ತನಿಖಾ ಸಮಯದಲ್ಲಿ ಇದನ್ನು ಪರಿಶೀಲಿಸಬಹುದಾಗಿದೆ.
2.	ವಿದ್ಯಾರ್ಥಿ ಕಲ್ಯಾಣ ವಿಭಾಗ, ಜಿಕೆವಿಕೆ ಜೌಷಧಾಲಯದ ಖರೀದಿ ಬಿಲ್ಲಿನಲ್ಲಿ ನ್ಯೂನತೆ	7	90,223-00	0	ಈ ಖರೀದಿಗೆ ಸಂಬಂಧಿಸಿದ ತುಲನಾತ್ಮಕ ದರಪಟ್ಟಿ, ಕೊಟೇಷನ್, ಸಪ್ಲೈ ಆರ್ಡರ್‌ಗಳ ಎಲ್ಲವೂ ಸರಿಯಾಗಿದ್ದು ಇದನ್ನು ಮುಂದಿನ ಲೆಕ್ಕ ತನಿಖಾ ಸಮಯದಲ್ಲಿ ಪರಿಶೀಲಿಸಬಹುದಾಗಿದೆ.
3.	ಪ್ರಾದೇಶಿಕ ಸಂಶೋಧನಾ ಕೇಂದ್ರ, ಜಿಕೆವಿಕೆ ಮರದ ವಹಿಗಳು ನಿರ್ವಹಿಸದಿರುವುದು.	25	49,85,872-00	0	ಕೇಂದ್ರದ ಹಣ್ಣು ಬೆಳೆಗಳಾದ ಮಾವು, ಸಪೋಟ, ಸೀಬೆ, ನೆಲ್ಲಿಕಾಯಿ, ಸೀತಾಫಲ ಒಟ್ಟು 2,961 ಮರಗಳು ಇದ್ದು, ಸಸಿಗಳು 171 ಇರುತ್ತದೆ. ಇವುಗಳ ನಿರ್ವಹಣೆಯನ್ನು ಹಾಗೂ ಹಣ್ಣುಗಳ ಫಸಲನ್ನು ಟೆಂಡರ್ ಅಥವಾ ಬಹಿರಂಗ ಹರಾಜು ಮೂಲಕ ವಿಲೇವಾರಿ ಮಾಡಿರುವ ವಹಿವಾಟುಗಳ ವಿವರ ಹಾಗೂ ಸದರಿ ಮಾಹಿತಿಯನ್ನು ಮರಗಳ ವಹಿ ಪುಸ್ತಕದಲ್ಲಿ ದಾಖಲು ಮಾಡಲಾಗಿದೆ. 2016-17ರ ಸಾಲಿನಲ್ಲಿ ಹಣ್ಣಿನ ಮರಗಳಿಂದ ರೂ.43,37,736/- ಸಂದಾಯವಾಗಿರುತ್ತದೆ.
4.	ರಾಷ್ಟ್ರೀಯ ಬೀಜ ಪ್ರಾಯೋಜನೆ, ಜಿಕೆವಿಕೆ ಬೀಜ ದಾಸ್ತಾನಿನಲ್ಲಿನ ವ್ಯತ್ಯಾಸ	18	7,09,379-00	0	ವರ್ಷದ ಬೀಜ ಬಿತ್ತುವಿಕೆಯ ಅವಧಿ ಅಂದರೆ 'ಖರೀಫ್' ಮತ್ತು 'ರಬಿ'ಯಲ್ಲಿ ರೈತರಿಂದ ಹಾಗೂ ಸರಬರಾಜು ಸಂಸ್ಥೆಗಳಿಂದ ಬಿತ್ತನೆ ಬೀಜಗಳಿಗೆ ತೀವ್ರವಾದ ಬೇಡಿಕೆ ಇರುವ ಕಾರಣದಿಂದ ನಿಯಮ ಪಾಲಿಸಲು ಕಷ್ಟಸಾಧ್ಯವಾಗುತ್ತಿರುತ್ತದೆ. ಬಿತ್ತನೇ ಕಾರ್ಯಕ್ಕೆ ಅಡಚಣೆ ಆಗಬಾರದೆಂಬ ಉದ್ದೇಶದಿಂದ, ತ್ವರಿತವಾಗಿ ಮಾರಾಟ ಮಾಡಬೇಕಾಗುವ ಸಂದರ್ಭ ಬರುವುದರಿಂದ, ಸಂಸ್ಕರಣಾ ಘಟಕದಲ್ಲಿ ಕ್ರಮಾನುಸಾರವಾಗಿ ಪೊಟ್ಟಣಗೊಂಡ ಬೀಜಗಳನ್ನು ಉಗ್ರಾಣಕ್ಕೆ ಡೆಲಿವರಿ ನೀಡದೇ, ಉಗ್ರಾಣದಲ್ಲಿ ಬಿಲ್ ಹಾಕಿಸಿ ಸಂಸ್ಕರಣಾ ಘಟಕದಿಂದ ವಿತರಿಸಲಾಗಿರುತ್ತದೆ. ಮುಂದುವರೆದು, ಕೆಲಸದ ಒತ್ತಡ ಕಡಿಮೆಯಾದ ನಂತರ ಸಂಸ್ಕರಣಾ ಘಟಕದಿಂದ ಉಗ್ರಾಣಕ್ಕೆ ಡೆಲಿವರಿ ಕೊಡಲಾಗುತ್ತದೆ. ಹೀಗೆ ಡೆಲಿವರಿಯನ್ನು ಹಂತ ಹಂತವಾಗಿ ನೀಡುವುದರಿಂದ ನಿಯಮಾನುಸಾರವಾಗಿ ನಿರ್ದಿಷ್ಟ ಪ್ರಮಾಣದ ಬೀಜಗಳನ್ನು ನಿರ್ದಿಷ್ಟ ದಿನಾಂಕಕ್ಕೆ ನೀಡದೆ ತಡವಾಗಿ ಡೆಲಿವರಿ ಪಡೆದುಕೊಂಡ ಬೀಜಗಳನ್ನು ದಿನವಹಿ ಸ್ವೀಕೃತಿ ಪುಸ್ತಕದಲ್ಲಿ ತೆಗೆದುಕೊಳ್ಳಬೇಕಾಗುವುದು ಅನಿವಾರ್ಯವಾಗಿರುತ್ತದೆ. ಈ ಎಲ್ಲಾ ಕಾರ್ಯಚಟುವಟಿಕೆಗಳು ರೈತರಿಗೆ

				ಬಿತ್ತನೆ ಬೀಜಗಳ ಕೊರತೆಯುಂಟಾಗಬಾರದೆಂಬ ಉದ್ದೇಶದಿಂದ ನಡೆದಿರುತ್ತದೆ. ಮುಂದಿನ ಸಾಲಿನಲ್ಲಿ ಈ ರೀತಿಯ ಕಾರ್ಯಚಟುವಟಿಕೆಗಳನ್ನು ನಡೆಯದಂತೆ ನಿಯಂತ್ರಿಸಲು ಪ್ರಯತ್ನಪಡಲಾಗುತ್ತದೆ.
	ಒಟ್ಟು ಮೊತ್ತ		58,68,189-00	

ಕಂಡಕೆ-4 ಅನುಬಂಧ-25

4. 2016-17ನೇ ಸಾಲಿನ ಲೆಕ್ಕಪರಿಶೋಧನೆಯಲ್ಲಿ ಗಮನಿಸಲಾದ ಹಣಕಾಸು ನಿರ್ವಹಣೆಯಲ್ಲಿನ ನ್ಯೂನತೆಗಳು:-

ಕೃಷಿ ವಿಶ್ವವಿದ್ಯಾಲಯದ ವಿವಿಧ ಘಟಕಗಳಲ್ಲಿ ಹಣಕಾಸು ವಹಿವಾಟು ನಿರ್ವಹಣೆಯನ್ನು ಲೆಕ್ಕಪರಿಶೋಧನಾ ಸಂದರ್ಭದಲ್ಲಿ ಗಮನಿಸಿ ಕಂಡು ಬಂದ ನ್ಯೂನತೆಗಳನ್ನು ಪಟ್ಟಿಮಾಡಿ. ಇದರಲ್ಲಿ ಆಕ್ಷೇಪಿಸಿರುವ ಮೊತ್ತ ರೂ.3,53,87,228/- ಹಾಗೂ ವಸೂಲಾತಿ ಮೊತ್ತ ರೂ.22,72,549/- ಗಳಿದ್ದು ವಿವರಗಳನ್ನು ಅನುಬಂಧ-25 ರಲ್ಲಿ ನೀಡಿದೆ.

ಕ್ರ. ಸಂ	ಆಕ್ಷೇಪಣೆ/ವಸೂಲಾತಿ ವಿವರ	ಕಂಡಕೆ ಸಂಖ್ಯೆ	ಆಕ್ಷೇಪಣೆ ಮೊತ್ತ ರೂ.	ವಸೂಲಾತಿ ಮೊತ್ತ (ರೂ.)	ಉತ್ತರ
1.	ಕೃಷಿ ವಿಜ್ಞಾನ ಕೇಂದ್ರ, ಕೋನಹಳ್ಳಿ ವಿಫಲವಾದ ಬೆಳೆಗಳಿಗೆ ಮನ್ನಾದೇಶ ಪಡೆಯದಿರುವುದು	9	1,84,311.00		2016-17ನೇ ಸಾಲಿನಲ್ಲಿ ತೀವ್ರ ಬರಗಾಲದಿಂದ ಎಲ್ಲಾ ಬೆಳೆಗಳು ವಿಫಲವಾಗುತ್ತವೆ. ಆದ್ದರಿಂದ ಆದಾಯವು ಗಣನೀಯ ಪ್ರಮಾಣದಲ್ಲಿ ಕಡಿಮೆಯಾಗಿತ್ತು. ಈ ಬಗ್ಗೆ ವಿಶ್ವ ವಿದ್ಯಾನಿಲಯದ ಮೇಲಧಿಕಾರಿಗಳ ಗಮನಕ್ಕೆ ತರಲಾಗಿದ್ದು ಮುಂದಿನ ಲೆಕ್ಕ ಪರಿಶೋಧನಾ ಸಂದರ್ಭದಲ್ಲಿ ಈ ಮಾಹಿತಿಯನ್ನು ಪರಿಶೀಲಿಸಬಹುದು.
2.	ಕೃಷಿ ಸಂಶೋಧನಾ ಕೇಂದ್ರ, ನಾಗೇನಹಳ್ಳಿ ಮೇವು ಬೀಜೋತ್ಪಾದಕ ಆವರ್ತಕ ನಿಧಿ ನಿರ್ವಹಣೆಯಲ್ಲಿ ನ್ಯೂನತೆ ಆರ್ಥಿಕ ಪರಿಸ್ಥಿತಿ (ರೂ.ಗಳಲ್ಲಿ)	8	5,53,662.00		ರಾಷ್ಟ್ರೀಯ ಕೃಷಿ ವಿಕಾಸ ಯೋಜನೆ "ಮೇವು ಅಭಿವೃದ್ಧಿ ಯೋಜನೆ" ಆವರ್ತಕ ನಿಧಿಯಡಿ ಮೇವು ಬೀಜ ಸಂವರ್ಧನೆ ಮತ್ತು ಪ್ರಮಾಣಿತ ಮೇವು ಬೀಜ ಉತ್ಪಾದನೆ ಕಾರ್ಯಕ್ರಮವನ್ನು ಅನುಷ್ಠಾನಗೊಳಿಸುವಂತೆ ರೂ.5.00 ಲಕ್ಷ ಅನುದಾನವನ್ನು ಈ ಕೇಂದ್ರಕ್ಕೆ ಬಿಡುಗಡೆ ಮಾಡಲಾಗಿತ್ತು. ಕಾರಣಾಂತರಗಳಿಂದ ಈ
	01.04.2016 ಕ್ಕೆ ಪ್ರಾರಂಭಿಕ ಶಿಲ್ಕು		5,29,597.00		
	2016-17ನೇ ಸಾಲಿಗೆ ಎಸ್.ಬಿ. ಸ್ವೀಕೃತಿ ಬಡ್ಡಿ ಮೂಲಕ		33,065.00		

	<table border="1"> <tr> <td>ಒಟ್ಟು</td> <td>5,53,662.00</td> </tr> <tr> <td>2016-17ನೇ ಸಾಲಿಗೆ ಒಟ್ಟು ವೆಚ್ಚ</td> <td>ಇರುವುದಿಲ್ಲ</td> </tr> <tr> <td>31.03.2017ಕ್ಕೆ ಅಂತಿಮ ಶಿಲ್ಕು</td> <td>5,53,662.00</td> </tr> </table> <p>ಸದರಿ ಆವರ್ತಕ ನಿಧಿಯನ್ನು ಕೇಂದ್ರ ಕಛೇರಿಯ ಆದೇಶ ಸಂಖ್ಯೆ: ಸಿ/ಎಸ್/5/ ಎಲ್&ಎ/2014-15/ಆನಿ/ದಿನಾಂಕ 17.06.2014 ರಂದು ಪ್ರಾರಂಭಿಕವಾಗಿ ರೂ.5,00,000.00 ಗಳನ್ನು ಸದರಿ ಆವರ್ತಕ ನಿಧಿ ಸ್ಥಾಪನೆಗಾಗಿ ಬಿಡುಗಡೆ ಗೊಳಿಸಿದ್ದು ಸದರಿ ಮೊತ್ತವನ್ನು ಕೆನರಾ ಬ್ಯಾಂಕ್ ಮೈಸೂರು ಶಾಖೆ ಖಾತೆ ಸಂಖ್ಯೆ: 0518101057318 ರಲ್ಲಿ ಜಮೆ ಮಾಡಲಾಗಿದ್ದು ಕಳೆದ 3½ ವರ್ಷಗಳಿಂದ ಯಾವುದೇ ವ್ಯವಹಾರ ನಡೆದಿರುವುದಿಲ್ಲ.</p>	ಒಟ್ಟು	5,53,662.00	2016-17ನೇ ಸಾಲಿಗೆ ಒಟ್ಟು ವೆಚ್ಚ	ಇರುವುದಿಲ್ಲ	31.03.2017ಕ್ಕೆ ಅಂತಿಮ ಶಿಲ್ಕು	5,53,662.00				ಯೋಜನೆಯನ್ನು ಕಾರ್ಯಗತಗೊಳಿಸುವುದು ವಿಳಂಬವಾದ ಕಾರಣ ಕೃಷಿ ವಿಶ್ವವಿದ್ಯಾನಿಲಯದ ಮೇಲಧಿಕಾರಿಗಳೊಂದಿಗೆ ಚರ್ಚಿಸಿ 2018-19ನೇ ಸಾಲಿನಲ್ಲಿ ಅನುದಾನವನ್ನು ಸದುಪಯೋಗ ಪಡಿಸಲಾಗುವುದು.
ಒಟ್ಟು	5,53,662.00										
2016-17ನೇ ಸಾಲಿಗೆ ಒಟ್ಟು ವೆಚ್ಚ	ಇರುವುದಿಲ್ಲ										
31.03.2017ಕ್ಕೆ ಅಂತಿಮ ಶಿಲ್ಕು	5,53,662.00										
3.	<p>ಕೃಷಿ ಸಂಶೋಧನಾ ಕೇಂದ್ರ, ನಾಗೇನಹಳ್ಳಿ ಗಣಕ ಯಂತ್ರ ಖರೀದಿಯಲ್ಲಿ ಹೆಚ್ಚುವರಿ ಪಾವತಿ</p>	20	89,305.00		<p>ವಿಸ್ತರಣಾ ಶಿಕ್ಷಣ ಘಟಕ, ನಾಗನಹಳ್ಳಿ, ಮೈಸೂರು ಇಲ್ಲಿಗೆ ಸಂಬಂಧಪಟ್ಟಂತೆ ದಿನಾಂಕ 29.06.2016 ರಂದು HP Pavilion 15-PO45TX (Core i7/8GB/1TB/windows 8.1 2GB graphics) ವಿಶೇಷತೆಯುಳ್ಳ ಲ್ಯಾಪ್‌ಟಾಪ್‌ನ್ನು ಖರೀದಿಸಿದ ಆಕ್ಷೇಪಣೆಗೆ ಸಂಬಂಧಪಟ್ಟಂತೆ ಸದರಿ ಲ್ಯಾಪ್‌ಟಾಪ್‌ನ್ನು ವಿಶ್ವವಿದ್ಯಾನಿಲಯದ ನಿಯಮದಂತೆ ಮೂರು ಸರಬರಾಜುದಾರರಿಗೆ ಕಡಿಮೆ ದರಪಟ್ಟಿಯನ್ನು ಕಳುಹಿಸಿಕೊಡಲು ಕೋರಲಾಗಿತ್ತು. ಮೂರು ಸರಬರಾಜುದಾರರಿಂದ ಬಂದಂತಹ ದರಪಟ್ಟಿಗಳನ್ನು ಖರೀದಿ ಮಾಡಲು ರಚಿಸಿರುವ ಸಮಿತಿಯ ಮುಂದೆ ತೆರೆದು ಮೂರು ದರಪಟ್ಟಿಗಳಲ್ಲಿ M/s Copier solutions, A Ramanna Stret, Devaraja Mohall, Mysore-570024, ಇವರು ಕಡಿಮೆ ದರಪಟ್ಟಿ ನೀಡಿದ್ದರಿಂದ ಸದರಿಯವರಿಗೆ ಸರಬರಾಜು ಮಾಡಲು ಆದೇಶ ನೀಡಿ, ಸರಬರಾಜು ಮಾಡಿದ ನಂತರ ಪಿಡಿಸಿ ಬಿಲ್ಲಿನ</p>						

					ಮುಖಾಂತರ ಹಣ ಪಾವತಿಸಲಾಗಿದೆ. ಆದ್ದರಿಂದ ಖರೀದಿ ಪ್ರಕ್ರಿಯೆಯಲ್ಲಿ ಯಾವುದೇ ಲೋಪವಿಲ್ಲ.
4.	<u>ಮುಖ್ಯ ಸಂಶೋಧನಾ ಕೇಂದ್ರ, ಹೆಬ್ಬಾಳ</u> ಬಿಲ್ಲುಗಳನ್ನು ವಿಭಾಗಿಸಿರುವುದು	20	94,648.00		ಸಾಮಗ್ರಿ / ಆಕ್ಷೇರಿಯಂ ಮೀನುಗಳನ್ನು ದಿನಾಂಕ 19.12.2016 ರಂದು ಕೃಷಿ ವಿಶ್ವವಿದ್ಯಾನಿಲಯದ ಕುಲಪತಿಗಳು ಮತ್ತಿತರ ಗಣ್ಯರಿಂದ ಉದ್ಘಾಟನೆಯಾದ ಮತ್ಸ್ಯಾಗಾರಕ್ಕೆ (Aquarium gallery) ಹಣ ಪೋಲಾಗುವುದನ್ನು ತಪ್ಪಿಸುವ ಸಲುವಾಗಿ ಅವಶ್ಯಕತೆಗೆ ಅನುಗುಣವಾಗಿ ಖರೀದಿಸಲಾಗಿದೆ. ಸುಮಾರು 57 ಆಕ್ಷೇರಿಯಂ ಸಂಖ್ಯೆಗೆ ಅನುಗುಣವಾಗಿ ಮತ್ತು ಬಿಡಬೇಕಾದ ವಿಶೇಷ ಮೀನುಗಳ ಬೆಂಗಳೂರಿನಲ್ಲಿನ ಲಭ್ಯತೆಗೆ ಅನುಗುಣವಾಗಿ ಉದ್ಘಾಟನೆಗೆ ಇದ್ದ ಅಲ್ಪಾವಧಿಯಲ್ಲಿ ಕೊಟೇಷನ್ ಮೂಲಕ ಆಗಾಗ ಖರೀದಿ ಮಾಡಲಾಗಿದೆ. ವಿಶ್ವವಿದ್ಯಾನಿಲಯದಲ್ಲಿ ಈ ವಿಶೇಷ ಕಾರ್ಯಕ್ರಮ ಆಯೋಜಿಸಲು ಜರೂರಾಗಿ ತುರ್ತು ಖರೀದಿ ಮಾಡಲಾಗಿದೆ.
5.	<u>ರೇಷ್ಮೆ ಕೃಷಿ ಮಹಾವಿದ್ಯಾಲಯ, ಚಿಂತಾಮಣಿ</u> ಶೈಕ್ಷಣಿಕ ಪ್ರವಾಸಕ್ಕೆ ಘಟನೋತ್ತರ ಮಂಜೂರಾತಿ ಪಡೆದಿರುವುದು	3	11,70,000.00		ರೇಷ್ಮೆ ಕೃಷಿ ಮಹಾವಿದ್ಯಾಲಯ, ಚಿಂತಾಮಣಿಯಿಂದ ಶೈಕ್ಷಣಿಕ ಪ್ರವಾಸ ಹೊರಡುವ ಮುಂಚಿತವಾಗಿಯೇ ಪ್ರವಾಸ ಕಾರ್ಯಕ್ರಮ ಮತ್ತು ದಿನಚರಿಯನ್ನು ಆಡಳಿತಾಧಿಕಾರಿಗಳಿಗೆ ಕಳುಹಿಸಿಕೊಟ್ಟಿರುತ್ತೇವೆ. ಅಲ್ಲಿ ಅನುಮತಿ ಕೊಡುವುದು ಸ್ವಲ್ಪ ತಡವಾಗಿರುತ್ತದೆ. ಇನ್ನು ಮುಂದೆ ಈ ರೀತಿ ಆಗದಂತೆ ಎಚ್ಚರವಹಿಸುತ್ತೇವೆ.
6.	<u>ಕೃಷಿ ವಿಜ್ಞಾನ ಕೇಂದ್ರ, ಮಂಡ್ಯ</u> ಯಂತ್ರಗಳನ್ನು / ಉಪಕರಣಗಳನ್ನು ಖರೀದಿಸಿ ಬಳಕೆ ಮಾಡಿರುವುದು	6	5,99,500.00		ಪ್ರಿಂಟರ್ ಹಾಗೂ ಲ್ಯಾಮಿನೇಷನ್ ಯಂತ್ರಗಳನ್ನು ವಿಸ್ತರಣಾ ನಿರ್ದೇಶಕರು, ಕೃಷಿ ವಿಶ್ವವಿದ್ಯಾನಿಲಯ, ಬೆಂಗಳೂರು ರವರಿಂದ ರೈತರಿಗೆ ಬೇಡಿಕೆದಾರರಿಂದ ದೊಡ್ಡ ಬ್ಯಾನರ್ ಪ್ರಿಂಟಿಂಗ್ ಹಾಗೂ ಲ್ಯಾಮಿನೇಷನ್ ಬಳಕೆಯ ಬಗ್ಗೆ ತರಬೇತಿ ನೀಡುವ ಉದ್ದೇಶದಿಂದ ಪೂರೈಸಲಾಗಿತ್ತು. ಆದರೆ ಸ್ಥಳೀಯವಾಗಿ ಈ ತರಬೇತಿಗೆ ಬೇಡಿಕೆ ಬಾರದಿದ್ದ ಕಾರಣದಿಂದ ಯಾವುದೇ ತರಬೇತಿಗೆ ಬಳಸಲಾಗಿಲ್ಲ ಮತ್ತು

					ಯಂತ್ರೋಪಕರಣದಿಂದ ಪ್ರಿಂಟರ್‌ಗೆ ಹಾಗೂ ಲ್ಯಾಮಿನೇಷನ್ ಕಾರ್ಯನಿರ್ವಹಿಸಲು ತರಬೇತಿ ಹೊಂದಿರುವವರು ಇರದ ಕಾರಣ ಮತ್ತು ನಮಗೆ ಬೇಕಾದ ತರಬೇತಿ ಬ್ಯಾನರ್ ಮತ್ತು ಲ್ಯಾಮಿನೇಷನ್ ವೆಚ್ಚವು ದುಬಾರಿಯಾಗಿರುವುದರಿಂದ ಈ ಯಂತ್ರವನ್ನು ಅವಶ್ಯವಿರುವ ಕಡೆ ಸ್ಥಳಾಂತರಿಸಲು ಕೋರಿ ಪತ್ರವನ್ನು ಬರೆಯಲಾಗಿದೆ.																	
7.	ಕಿರು ಆಹಾರ ಧಾನ್ಯ ಯೋಜನೆ, ಕೃವಿವಿ, ಚಿಕೆವಿಕೆ ವೆಚ್ಚವಾಗಿರುವ ಮೊತ್ತಕ್ಕೆ ಮಾಹಿತ / ದಾಖಲೆಗಳನ್ನು ಒದಗಿಸದಿರುವುದು	7	4,11,401.00		ಎಬಿಎಸಿ 7542/260 ರ ಅಡಿಯಲ್ಲಿ ರೂ.14,11,401/- ಗಳ ಮೊತ್ತ ಅನುದಾನ ಮಂಜೂರಾಗಿದ್ದು, ರೂ.13,11,401/- ವೆಚ್ಚವಾಗಿರುತ್ತದೆ. ಮತ್ತು ಈ ಕೆಳಕಂಡಂತೆ ಬಿಲ್ಲುಗಳನ್ನು ಮಾಡಲಾಯಿತು.																	
<table border="1"> <thead> <tr> <th>ಕ್ರ.ಸಂ</th> <th>ವಿವರ</th> <th>ಮೊತ್ತ</th> </tr> </thead> <tbody> <tr> <td>ಅ</td> <td>ಡಿ.ಸಿ. ಬಿಲ್ಲುಗಳು</td> <td>5,46,621/-</td> </tr> <tr> <td>ಆ</td> <td>ಪಿಡಿಸಿ ಬಿಲ್ಲುಗಳು</td> <td>3,18,167/-</td> </tr> <tr> <td>ಇ</td> <td>ಪ್ರೊಫಾರ್ಮ್ ಬಿಲ್ಲುಗಳು (ಮಂಡ್ಯ ಕೇಂದ್ರಕ್ಕೆ ನೀಡಲಾಯಿತು)</td> <td>2,00,000/-</td> </tr> <tr> <td>ಈ</td> <td>ಎ. ಸಿ. ಬಿಲ್ಲುಗಳು</td> <td>2,46,613/-</td> </tr> <tr> <td></td> <td>ಒಟ್ಟು</td> <td>13,11,401/-</td> </tr> </tbody> </table>					ಕ್ರ.ಸಂ	ವಿವರ	ಮೊತ್ತ	ಅ	ಡಿ.ಸಿ. ಬಿಲ್ಲುಗಳು	5,46,621/-	ಆ	ಪಿಡಿಸಿ ಬಿಲ್ಲುಗಳು	3,18,167/-	ಇ	ಪ್ರೊಫಾರ್ಮ್ ಬಿಲ್ಲುಗಳು (ಮಂಡ್ಯ ಕೇಂದ್ರಕ್ಕೆ ನೀಡಲಾಯಿತು)	2,00,000/-	ಈ	ಎ. ಸಿ. ಬಿಲ್ಲುಗಳು	2,46,613/-		ಒಟ್ಟು	13,11,401/-
ಕ್ರ.ಸಂ	ವಿವರ	ಮೊತ್ತ																				
ಅ	ಡಿ.ಸಿ. ಬಿಲ್ಲುಗಳು	5,46,621/-																				
ಆ	ಪಿಡಿಸಿ ಬಿಲ್ಲುಗಳು	3,18,167/-																				
ಇ	ಪ್ರೊಫಾರ್ಮ್ ಬಿಲ್ಲುಗಳು (ಮಂಡ್ಯ ಕೇಂದ್ರಕ್ಕೆ ನೀಡಲಾಯಿತು)	2,00,000/-																				
ಈ	ಎ. ಸಿ. ಬಿಲ್ಲುಗಳು	2,46,613/-																				
	ಒಟ್ಟು	13,11,401/-																				
<p>ಎ.ಸಿ. ಬಿಲ್ಲುಗಳ ಮೊತ್ತ ರೂ.2,46,613/-ಗಳ ಖರ್ಚನ್ನು ಏಪ್ರಿಲ್ 2017 ರಿಂದ ಮಾಡಲಾಯಿತು. ಅನುಮೋದನಾ ಪ್ರತಿ ಕಛೇರಿಯಲ್ಲಿ ಲಭ್ಯವಿರುತ್ತದೆ. ಇದನ್ನು ಮುಂದಿನ ಲೆಕ್ಕ ತನಿಖಾ ಸಮಯದಲ್ಲಿ ಪರಿಶೀಲಿಸಬಹುದು.</p>																						
8.	ಕೃಷಿ ಸಂಶೋಧನಾ ಕೇಂದ್ರ, ಬಲಜಿಗಪಡೆ ಎನ್.ಎಸ್.ಪಿ.ಯಿಂದ ಬರಬೇಕಾದ ಬಾಕಿ	6		3,62,477.00	2016-17ನೇ ಸಾಲಿನಲ್ಲಿ ಕೃಷಿ ಸಂಶೋಧನಾ ಕೇಂದ್ರ, ಬಲಜಿಗಪಡೆ ಇಲ್ಲಿ ಬೆಳೆಯಲಾದ ತೊಗರಿ, ಅಲಸಂದೆ, ರಾಗಿ ಮತ್ತು ಜೋಳದ ಬೀಜಗಳನ್ನು ಸಂಸ್ಕರಣೆ ಹಾಗೂ ಮಾರಾಟಕ್ಕಾಗಿ ರಾಷ್ಟ್ರೀಯ ಬೀಜ ಪ್ರಾಯೋಜನೆ, ಬೆಂಗಳೂರು ಇವರಿಗೆ ಕಳುಹಿಸಲಾಗಿದ್ದು, ಬೀಜಗಳ ಸಂಸ್ಕರಣೆ ಹಾಗೂ																	

					ಮಾರಾಟದ ನಂತರ ರೂ.3,36,131/- ಗಳನ್ನು ಚೆಕ್ ಸಂಖ್ಯೆ: 490196/ 18.2.2017 ಮತ್ತು ಚೆಕ್ ಸಂಖ್ಯೆ: 491416/-3.8.30127 ರ ಮೂಲಕ ಪಾವತಿಸಿರುತ್ತಾರೆ. ಈ ಬಗ್ಗೆ ಯಾವುದೇ ಬಾಕಿ ಇರುವುದಿಲ್ಲ. ಮುಂದಿನ ಲೆಕ್ಕ ತನಿಖಾ ಸಮಯದಲ್ಲಿ ವಿವರಗಳನ್ನು ಪರಿಶೀಲಿಸಬಹುದಾಗಿದೆ.
9.	<p>ಕೃಷಿ ಸಂಶೋಧನಾ ಕೇಂದ್ರ, ಅರಸೀಕೆರೆ ಎನ್ ಎಸ್ ಪಿ ಯಿಂದ ಬೀಜಗಳ ಬಾಬು ಜಮೆ ಮಾಡಿರುವುದು</p> <p>ದಿನಾಂಕ 10.6.2016 ರಂದು ಸಂಶೋಧನಾ ಕೇಂದ್ರದಲ್ಲಿ ಉತ್ಪಾದನೆ ಮಾಡಿದ ಸೋಯಾಬೀನ್, ಅಲಸಂದೆ ಮತ್ತು ಹೆಬ್ಬಾಳ ಅವರೆ ಬೀಜಗಳನ್ನು ರಾಷ್ಟ್ರೀಯ ಬೀಜ ನಿಗಮ ಬೆಂಗಳೂರು ಇವರಿಗೆ ಈ ಕೆಳಕಂಡಂತೆ ಮಾರಾಟ ಮಾಡಿದ್ದು, ಇದುವರೆವಿಗೂ ತೀರುವಳಿ ಆಗಿರುವುದಿಲ್ಲ. ಈ ಬಗ್ಗೆ ಕೂಡಲೇ ಕ್ರಮ ಕೈಗೊಂಡು ಬಾಕಿ ಮೊತ್ತ ರೂ.1,68,533/- ಗಳನ್ನು ವಸೂಲಿ ಮಾಡಿ, ವಿಶ್ವವಿದ್ಯಾನಿಲಯದ ನಿಧಿಗೆ ಜಮಾ ಮಾಡಲು ಸೂಚಿಸಿದೆ.</p>	7		1,68,533.00	<p>ಸದರಿ ಕಂಡಿಕೆಯ ಕ್ರಮ ಸಂಖ್ಯೆ 1 ಕ್ಕೆ ಸಂಬಂಧಿಸಿದಂತೆ, ಸದರಿ ಬೀಜದ ಮೊತ್ತವನ್ನು ಪಾವತಿಸಲು ಈ ಕೇಂದ್ರದ ಪತ್ರದ ಸಂಖ್ಯೆ: ARS/ASK/ NSP/Good/Rejected Seeds/2017-18 dated 12.4.2017, No. ARS/ASK/NSP/Good/ Rejected Seeds/2017-18 dated 15.11.2017 ಮತ್ತು ಸಂಖ್ಯೆ: ಕ್ಷೇ.ಅ/ಕೃಷಂಕೇ/ಅರಸೀಕೆರೆ/ಲೆ.ಪ.ವ/ ಆಕ್ಷೇಪಣೆ/ ವಸೂಲಾತಿ/ 2017-18 ದಿನಂಕ 07.02.2018 ರಂದು ಪತ್ರ ವ್ಯವಹಾರ ಮಾಡಲಾಗಿದ್ದು (ಪತ್ರಗಳ ಜೆರಾಕ್ಸ್ ಪ್ರತಿ ಲಗತ್ತಿಸಿದೆ). ಸದರಿ ಬೀಜದ ಮೊತ್ತವನ್ನು ಎನ್.ಎಸ್.ಪಿ. ಯಿಂದ ಪಡೆದು ಕೃವಿವಿ ನಿಧಿಗೆ ಜಮೆ ಮಾಡಲಾಗುವುದು.</p> <p>ಕ್ರಮ ಸಂಖ್ಯೆ 2 ಮತ್ತು 3 ಕ್ಕೆ ಸಂಬಂಧಿಸಿದಂತೆ, ಒಟ್ಟು 523 ಕೆ.ಜಿ. ಅಲಸಂದೆ ಬೀಜದಲ್ಲಿ (ಅಲಸಂದೆ- ಸಿ152- 437 ಕೆ.ಜಿ. ಮತ್ತು ಅಲಸಂದೆ-ಐಟಿ38956 - 86 ಕೆ.ಜಿ. ಒಟ್ಟು 523 ಕೆ.ಜಿ) ಅಲಸಂದೆ-ಸಿ152 - 390 ಕೆ.ಜಿ. ಒಟ್ಟು ಬೀಜಕ್ಕೆ ರೂ.37,440/- ಮತ್ತು ಅಲಸಂದೆ-ಐಟಿ38956-70 ಕೆ.ಜಿ. ಒಟ್ಟು ಬೀಜಕ್ಕೆ ರೂ.4130/-) ಒಟ್ಟು 460 ಕೆ.ಜಿ. ಒಟ್ಟು ಬೀಜಕ್ಕೆ ರೂ.41,570/- ಗಳನ್ನು ಹಾಗೂ ಒಟ್ಟು 1218 ಕೆ.ಜಿ. ಹೆಬ್ಬಾಳ ಅವರೆ ಬೀಜದಲ್ಲಿ (ಹೆಬ್ಬಾಳ ಅವರೆ-ಹೆಚ್‌ಎ-4 - 900 ಕೆ.ಜಿ. ಮತ್ತು ಹೆಬ್ಬಾಳ ಅವರೆ-ಹೆಚ್‌ಎ-3 - 318 ಕೆ.ಜಿ. ಒಟ್ಟು 1218 ಕೆ.ಜಿ.) ಹೆಬ್ಬಾಳ ಅವರೆ -</p>

ಕ್ರ. ಸಂ.	ಉತ್ಪನ್ನ ವಿವರ	ಪ್ರಮಾಣ (ಕೆ.ಜಿ)	ದರ (ರೂ.)	ಮೊತ್ತ (ರೂ.)
1	ಸೋಯಾಬೀನ್	200	48	9600
2	ಅಲಸಂದೆ	523	71	37133
3	ಹೆಬ್ಬಾಳ ಅವರೆ	1218	100	121800
ಒಟ್ಟು ಮೊತ್ತ				168533

				<p>- 318 ಕೆ.ಜಿ. ಒಟ್ಟು 1218 ಕೆ.ಜಿ.) ಹೆಬ್ಬಾಳ ಅವರೆ - ಹೆಚ್‌ಎ-4 - 530 ಕೆ.ಜಿ. ಒಳ್ಳೆಯ ಬೀಜಕ್ಕೆ ರೂ.42,400/- ಮತ್ತು ಹೆಬ್ಬಾಳ ಅವರೆ-ಹೆಚ್‌ಎ-3 - 246 ಕೆ.ಜಿ. ಒಳ್ಳೆಯ ಬೀಜಕ್ಕೆ ರೂ.19,680/-) ಒಟ್ಟು 776 ಕೆ.ಜಿ. ಒಳ್ಳೆಯ ಬೀಜಕ್ಕೆ ರೂ.62,080/- ಗಳನ್ನು ಎನ್.ಎಸ್.ಪಿ. ಯು ಚೆಕ್ ಸಂಖ್ಯೆ: 770076 ದಿನಾಂಕ 14.12.2017 ರಲ್ಲಿ ರೂ.1,01,880/- ಗಳನ್ನು ಮತ್ತು ಚೆಕ್ ಸಂಖ್ಯೆ: 770094 ದಿನಾಂಕ 22.12.2017 ರಲ್ಲಿ ರೂ.1,770/- ಗಳನ್ನು ಹಣ ಪಾವತಿ ಮಾಡಿದ್ದು, ಸದರಿ ಚೆಕ್‌ಗಳ ಮೊತ್ತವನ್ನು ದಿನಾಂಕ 21.12.2017 ರಂದು ಮತ್ತು ದಿನಾಂಕ 10.01.2018 ರಂದು ಬ್ಯಾಂಕಿಗೆ ಜಮೆ ಮಾಡಿ ಕೃವಿವಿ ನಿಧಿಗೆ ಜಮೆ ಮಾಡಲಾಗಿದೆ. (ಚೆರಾಕ್ಸ್ ಪ್ರತಿ ಲಗತ್ತಿಸಿದೆ). ಮುಂದುವರೆದು, ಕ್ರಮ ಸಂಖ್ಯೆ 2 ಮತ್ತು 3 ಕ್ಕೆ ಸಂಬಂಧಿಸಿದಂತೆ, ಉಳಿದ ತಿರಸ್ಕೃತ ಬೀಜದ ಮೊತ್ತವನ್ನು ಪಾವತಿಸಲು ಈ ಕೇಂದ್ರದ ಪತ್ರದ ಸಂಖ್ಯೆ:</p> <p>ARS/ASK/NSP/Good/Rejected Seeds/2017-18 dated 12.4.2017, No. ARS/ASK/NSP/Good/Rejected Seeds/2017-18 dated 15.11.2017 ಮತ್ತು ಸಂಖ್ಯೆ:ಕ್ಷೇ.ಅ/ಕೃಷಂಕೇ/ಅರಸೀಕೆರೆ/ಲೆ.ಪ.ವ/ಆಕ್ಷೇಪಣೆ/ವಸೂಲಾತಿ/2017-18 ದಿನಾಂಕ 7.2.2018 ರಂದು ಪತ್ರ ವ್ಯವಹಾರ ಮಾಡಲಾಗಿದ್ದು (ಪತ್ರಗಳ ಚೆರಾಕ್ಸ್ ಪ್ರತಿ ಲಗತ್ತಿಸಿದೆ). ಸದರಿ ಬೀಜದ ಮೊತ್ತವನ್ನು ಎನ್.ಎಸ್.ಪಿ. ಯಿಂದ ಪಡೆದು ಕೃವಿವಿ ನಿಧಿಗೆ ಜಮೆ ಮಾಡಲಾಗುವುದು. ಇದನ್ನು ಮುಂದಿನ ಲೆಕ್ಕ ಪರಿಶೋಧನಾ ವರದಿಯಲ್ಲಿ ಪರಿಶೀಲಿಸಬಹುದಾಗಿದೆ. (ದ.ಮಾ.ಪುಟ ಸಂಖ್ಯೆ.195 ರಿಂದ 204 ನೋಡಿ).</p>
--	--	--	--	---

10	<p>ಕೃಷಿ ಸಂಶೋಧನಾ ಕೇಂದ್ರ, ಅರಸೀಕೆರೆ ಬೀಜೋತ್ಪಾದನೆ ಆವರ್ತಕ ನಿಧಿಯಲ್ಲಿ ನಷ್ಟ ಉಂಟಾಗಿರುವುದು</p>	9	54,004.00	<p>ಸದರಿ ಕಂಡಿಕೆಗೆ ಸಂಬಂಧಿಸಿದಂತೆ ದಿನಾಂಕ 31.08.2016 ರಂದು 'ಜ' ಬ್ಲಾಕ್‌ನ 2.00 ಎಕರೆ ಪ್ರದೇಶದಲ್ಲಿ ಸಾವೆ ಬೀಜವನ್ನು ಬಿತ್ತನೆ ಮಾಡಲಾಗಿರುತ್ತದೆ. ಆದರೆ 2016ನೇ ಸಾಲಿನ ಸೆಪ್ಟೆಂಬರ್ ತಿಂಗಳಿಂದ ಡಿಸೆಂಬರ್ ತಿಂಗಳವರೆಗೆ ವಾಡಿಕೆ / ಸರಾಸರಿ ಮಳೆಗಿಂತ ತುಂಬಾ ಕಡಿಮೆ ಮಳೆ ಬಂದಿರುತ್ತದೆ (ಮಳೆಯ ವಿವರ ಕೆಳಕಂಡಂತಿರುತ್ತದೆ).</p> <table border="1" data-bbox="1525 427 2078 735"> <thead> <tr> <th>ತಿಂಗಳು</th> <th>ಸರಾಸರಿ ಮಳೆ ಮಿ.ಮೀ.</th> <th>ಬಂದಂತಹ ಮಳೆ ಮಿ.ಮೀ.</th> </tr> </thead> <tbody> <tr> <td>ಸೆಪ್ಟೆಂಬರ್</td> <td>109.8</td> <td>33.6</td> </tr> <tr> <td>ಅಕ್ಟೋಬರ್</td> <td>145.9</td> <td>-</td> </tr> <tr> <td>ನವೆಂಬರ್</td> <td>48.1</td> <td>-</td> </tr> <tr> <td>ಡಿಸೆಂಬರ್</td> <td>13.2</td> <td>18.1</td> </tr> <tr> <td>ಒಟ್ಟು</td> <td>317.0</td> <td>51.7</td> </tr> </tbody> </table> <p>ಮುಂದುವರೆದು, ಅಕ್ಟೋಬರ್ ತಿಂಗಳಿಂದ ಡಿಸೆಂಬರ್ ತಿಂಗಳವರೆಗೆ ಕಾಲಕ್ಕೆ ತಕ್ಕಂತೆ ಮಳೆ ಬಾರದ ಕಾರಣ ಹಾಗೂ ಈ ಕೇಂದ್ರದಲ್ಲಿರುವ ಕೊಳವೆ ಬಾವಿಗಳಲ್ಲಿ ನೀರಿನ ಮಟ್ಟ ಕಡಿಮೆಯಾಗಿದ್ದು, ಜಾನುವಾರುಗಳಿಗೆ ನೀರನ್ನು ಕುಡಿಸಲು ಮಾತ್ರ ಸಾಕಾಗಿರುತ್ತದೆ. ಸಾವೆ ಬೆಳೆಗೆ ನೀರು ಹಾಯಿಸಲು ಸಾಧ್ಯವಾಗಿರುವುದಿಲ್ಲ. ಸದರಿ ಬೆಳೆಯ ಬೆಳವಣಿಗೆ ಕುಂಠಿತಗೊಂಡು ಹಾಳಾಗಿರುವುದರಿಂದ ಆದಾಯಕ್ಕಿಂತ ವೆಚ್ಚ ಹೆಚ್ಚಾಗಿರುತ್ತದೆ.</p>	ತಿಂಗಳು	ಸರಾಸರಿ ಮಳೆ ಮಿ.ಮೀ.	ಬಂದಂತಹ ಮಳೆ ಮಿ.ಮೀ.	ಸೆಪ್ಟೆಂಬರ್	109.8	33.6	ಅಕ್ಟೋಬರ್	145.9	-	ನವೆಂಬರ್	48.1	-	ಡಿಸೆಂಬರ್	13.2	18.1	ಒಟ್ಟು	317.0	51.7
ತಿಂಗಳು	ಸರಾಸರಿ ಮಳೆ ಮಿ.ಮೀ.	ಬಂದಂತಹ ಮಳೆ ಮಿ.ಮೀ.																				
ಸೆಪ್ಟೆಂಬರ್	109.8	33.6																				
ಅಕ್ಟೋಬರ್	145.9	-																				
ನವೆಂಬರ್	48.1	-																				
ಡಿಸೆಂಬರ್	13.2	18.1																				
ಒಟ್ಟು	317.0	51.7																				
11	<p>ಸಾರಿಗೆ ಕಾರ್ಯಾಲಯ, ಹೆಬ್ಬಾಳ ಉದ್ದರಿ ಬಿಲ್ಲುಗಳ ಮೊತ್ತವನ್ನು ವಸೂಲಿ ಮಾಡದಿರುವ ಬಗ್ಗೆ</p>	4	42,334.00	<p>Principal Scientist (Plant Breeding) and Head, AICRP on Pigeon Pea, ARS, UAS, GKVK, Ref No. AO/Gen-II/Univ.Guest/1313/2016-17 dated 19.05.2016 ರವರಿಂದ Natiional</p>																		

Conference cum Annual Group Meet on Pulses ಕಾರ್ಯಕ್ರಮವನ್ನು ದಿನಾಂಕ 21 ರಿಂದ 24, ಮೇ 2016 ರವರೆಗೂ ಆಯೋಜಿಸಲಾಗಿತ್ತು. ಈ ಕಾರ್ಯಕ್ರಮದಲ್ಲಿ ಪಾಲ್ಗೊಳ್ಳುವ ಗಣ್ಯ ವ್ಯಕ್ತಿಗಳನ್ನು ಕೃಷಿ ವಿಶ್ವವಿದ್ಯಾನಿಲಯದ ಅತಿಥಿಗಳೆಂದು ಪರಿಗಣಿಸಿ ಆಡಳಿತಾಧಿಕಾರಿಗಳು ಆದೇಶ ಹೊರಡಿಸಿರುವ ಕಾರಣ ಅವರುಗಳು ಓಡಾಡುವ ಅನುಕೂಲಕ್ಕಾಗಿನೀಡಿರುವ ವಾಹನಗಳಿಗೆ ಯಾವುದೇ ಶುಲ್ಕ ಅನ್ವಯಿಸದಿರುವ ಕಾರಣ ಬಿಲ್ ಸಂಖ್ಯೆ: 1) 220 ದಿ.10.6.2016 ರೂ.1,300/-; 2) 220 ದಿ: 10.6.2016 ರೂ.6,180/- ಗಳನ್ನು ರದ್ದು ಮಾಡಲಾಗಿದೆ. ರೂ.42,344.00 ಗಳ ಪೈಕಿ ಈ ಕೆಳಕಂಡ ಚಲನ್ ಸಂಖ್ಯೆ ಪ್ರಕಾರ ವಸೂಲು ಮಾಡಿ ಕೃವಿವಿ ಖಾತೆಗೆ ಜಮೆಯಾಗಿರುತ್ತದೆ.

ಕ್ರ. ಸಂ	ಬಿಲ್ ಸಂಖ್ಯೆ	ದಿನಾಂಕ	ಚಲನ್ ಸಂಖ್ಯೆ	ಮೊತ್ತ
1	883	31.1.2017	7715	560.00
2	284	31.10.2017	7729	6432.00
3	292	30.3.2017	7729	2240.00
ಒಟ್ಟು ಮೊತ್ತ				9232.00

ಅನುಬಂಧ-3ರಲ್ಲಿ ತಿಳಿಸಿರುವಂತೆ ಇನ್ನುಳಿದ ಮೊತ್ತ ರೂ.15,630/- ಬಾಕಿ ಇದ್ದು, ಈ ಕೆಳಕಂಡ ಸಿಬ್ಬಂದಿಗಳಿಂದ ವಸೂಲು ಮಾಡಿಕೊಡಲು ಕ್ರಮಕೈಗೊಳ್ಳಲಾಗಿದೆ.

ಕ್ರ. ಸಂ	ಬಿಲ್ ಮತ್ತು ದಿನಾಂಕ	ಮೊತ್ತ (ರೂ.)	ಇಲಾಖೆ
1	222/ 19.6.2016	4,700.00	Dr. Hancinal, Chairperson,

						PPV and FRS, New Delhi		
					2	15.6.2016	1,220.00	Dr. Hancinal, Chairperson, PPV and FRS, New Delhi
					3	234/ 25.10.2016	6,624.00	S. Gangadhar Assoc.Prof., Physical Edn., GKVK
					4	35/ 24.10.2016	870.00	Prof. & Head, Dept. of Crop Physiology, GKVK
					5	82/8.1.2017	704.00	Secretary, UAS Campus Colony Club
					6	24.1.2017	1,504.00	Dr. A.N. Sathya narayan, Profl & Head, Dept. of Hort. GKVK.
					Total		15,630.00	
					ಮೇಲೆ ತಿಳಿಸಿರುವ ಮೊತ್ತವನ್ನು ಅತಿ ಶೀಘ್ರದಲ್ಲಿ ವಸೂಲಾತಿ ಮಾಡಿ ಕೃವಿವಿ ಖಾತೆಗೆ ಜಮೆ ಮಾಡಲಾಗುವುದು.			
12	ಕೃಷಿ ವಿಜ್ಞಾನ ಕೇಂದ್ರ, ಚಾಮರಾಜನಗರ ಪ್ರವಾಸ ಕಾರ್ಯಕ್ರಮದ ದಿನಚರಿ ಹಾಜರು ಮಾಡಿರುವುದು	6	1,79,193.00		ಈ ಕಂಡಿಕೆಗೆ ಸಂಬಂಧಿಸಿದಂತೆ ಕೆವಿಕೆ ಚಾಮರಾಜನಗರದಲ್ಲಿ ಪ್ರವಾಸಕ್ಕಾಗಿ ಬಾಡಿಗೆ ವಾಹನಗಳನ್ನು ಪಡೆದಿರುವುದಿಲ್ಲ. ಕೆವಿಕೆ ಚಾಮರಾಜನಗರದಲ್ಲಿ ವರ್ಷಪೂರ್ತಿ 2016-17ನೇ ಸಾಲಿನಲ್ಲಿ ಪ್ರವಾಸ ಮಾಡಿರುವ ಬೋಧಕರು/ಬೋಧಕೇತರು/ನೌಕರರು ಪ್ರವಾಸ ಮಾಡಿ, ಪ್ರವಾಸ ಕಾರ್ಯಕ್ರಮದ ದಿನಚರಿಗಳನ್ನು ಹಣಕಾಸು ನಿಯಂತ್ರಣಾಧಿಕಾರಿಗಳು, ಕೃಷಿ ವಿಶ್ವವಿದ್ಯಾನಿಲಯ, ಜಿಕೆವಿಕೆ ಬೆಂಗಳೂರು ರವರಿಗೆ			

					ಕಳುಹಿಸಲಾಗಿದೆ. ಮುಂದಿನ ಲೆಕ್ಕ ಪರಿಶೋಧನಾ ಸಮಯದಲ್ಲಿ ವಿವರಗಳನ್ನು ಪರಿಶೀಲಿಸಬಹುದು.
13	ಕೃಷಿ ವಿಜ್ಞಾನ ಕೇಂದ್ರ, ಚಾಮರಾಜನಗರ IFSD ಯೋಜನೆಯಲ್ಲಿ ಎಸಿ ಬಿಲ್ ಸೆಳೆದು ಉಪಯೋಗಿಸದಿರುವುದು	26	1,24,950-00		ಐಎಫ್‌ಎಸ್‌ಡಿ ಈ ಯೋಜನೆಯು 2015-16ನೇ ಸಾಲಿಗೆ ಮುಕ್ತಾಯವಾಗಿದೆ ಎಂದು ಐಎಫ್‌ಎಸ್‌ಡಿ ಯೋಜನೆಯ ಮುಖ್ಯಸ್ಥರು ನವೆಂಬರ್ 2016 ರಂದು ತಿಳಿಸಿರುವುದರಿಂದ ದಿನಾಂಕ 16.04.2016 ರಂದು ರೂ.94,950.00 ಮತ್ತು ದಿನಾಂಕ 26.06.2016 ರಂದು ರೂ.30,000.00 ಮೌಲ್ಯದ ಎಸಿ ಬಿಲ್ ಮೊತ್ತವನ್ನು ದಿನಾಂಕ 31.11.2016 ರಂದು ಹಣಕಾಸು ನಿಯಂತ್ರಣಾಧಿಕಾರಿಗಳ ಖಾತೆಗೆ ಮರುಪಾವತಿ ಮಾಡಲಾಗಿರುತ್ತದೆ. ಎಸಿ ಬಿಲ್ ಮೂಲಕ ಸೆಳೆಯಲಾದ ಮೊಬಲಗನ್ನು ಬ್ಯಾಂಕ್ ಖಾತೆಯಲ್ಲಿಯೇ ಇಡಲಾಗಿದ್ದು ಯಾವುದೇ ದುರುಪಯೋಗ ವಾಗಿರುವುದಿಲ್ಲ ಎಂಬುದನ್ನು ಗಮನಿಸಬಹುದಾಗಿದೆ.
14	ಕೃಷಿ ವಿಜ್ಞಾನ ಕೇಂದ್ರ, ಚಾಮರಾಜನಗರ IFSD ಯೋಜನೆಯಲ್ಲಿ ಯೋಜನೆ ಮುಗಿದ ಮೇಲೆ ಯಂತ್ರೋಪಕರಣ ಖರೀದಿಸಿರುವುದು	27	1,61,750-00		ಐಎಫ್‌ಎಸ್‌ಡಿ ಈ ಯೋಜನೆಯು ಮುಕ್ತಾಯವಾಗಿರುವುದು ನಮಗೆ ನವೆಂಬರ್ 2016 ರಲ್ಲಿ ತಿಳಿಸಿರುತ್ತಾರೆ. ಆದ್ದರಿಂದ ನಾವು 2016ನೇ ವರ್ಷದಲ್ಲಿ ಯೋಜನೆಯು ಇನ್ನು ಚಾಲ್ತಿಯಲ್ಲಿದ್ದ ಕಾರಣದಿಂದ ದಿನಾಂಕ 04.05.2016 ರಲ್ಲಿ ಓಚರ್ ಸಂಖ್ಯೆ: 20 ರ ಮೂಲಕ ರೂ.78,750.00 ಮೌಲ್ಯಕ್ಕೆ Banana Star One ಯಂತ್ರವನ್ನು ಖರೀದಿ ಮಾಡಲಾಗಿದೆ. ಹಾಗೂ ಈ ಯಂತ್ರವನ್ನು ಬಾಳೆ ಬೆಳೆಗಾರರ ಸಂಘದ ಸದಸ್ಯರಿಗೆ ಮತ್ತು ಜಿಲ್ಲೆಯ ಬಾಳೆ ಬೆಳೆಗಾರರಿಗೆ ಈಗಲೂ ಸಹ ಬಾಳೆಯ ದಿಂಡಿನ ಉಪ ಉತ್ಪನ್ನ ತಯಾರಿಕೆಯನ್ನು Method Demonstration ಮೂಲಕ ತೋರಿಸಿಕೊಡಲು ಉಪಯೋಗಿಸುತ್ತಿರುತ್ತೇವೆ. ಯೋಜನೆ ಮುಕ್ತಾಯ ಗೊಂಡರೂ ಖರೀದಿಸಲಾದ ಯಂತ್ರವನ್ನು ರೈತಾಪಿ ಜನರ ಉಪಯೋಗಕ್ಕಾಗಿ ನಿರಂತರವಾಗಿ ಬಳಕೆಮಾಡಿಕೊಳ್ಳಲಾಗಿರುತ್ತೆ.

15	ಕೃಷಿ ಸಂಶೋಧನಾ ಕೇಂದ್ರ, ಗುಂಜೇವು ಮೇವು ಬೆಳೆ ಆವರ್ತಕ ನಿಧಿಯಲ್ಲಿ ನಷ್ಟ ಉಂಟಾಗಿರುವುದು	13	21,954.00		2016-17ನೇ ಸಾಲಿನ ಮೇವು ಆವರ್ತಕ ನಿಧಿಯಲ್ಲಿ ಮೆಕ್ಕೆಚೋಳ ಬೆಳೆಯನ್ನು ತೆಗೆದುಕೊಳ್ಳಲಾಗಿದ್ದು ಕಟಾವಿಗೆ ಬರುವ ಹಂತದಲ್ಲಿ ಕಾಡು ಹಂದಿಗಳು ಮತ್ತು ಕ್ರೂರ ಪ್ರಾಣಿಗಳು ಬೆಳೆಗಳಿಗೆ ಹಾನಿ ಮಾಡುತ್ತವೆ. ಆದುದರಿಂದ ಬೆಳೆಯಲ್ಲಿ ನಷ್ಟ ಉಂಟಾಗಿದ್ದು ಇನ್ನು ಮುಂದೆ ದ್ವಿಧಳ ಧಾನ್ಯಗಳನ್ನು ಬೆಳೆಯುವ ಮೂಲಕ ನಷ್ಟ ಉಂಟಾಗದಂತೆ ನೋಡಿಕೊಳ್ಳಲಾಗುವುದು.																																								
16	ಕೃಷಿ ಅರಣ್ಯ ಕಛೇರಿ, ಜಿಕೆವಿಕೆ ರಾಷ್ಟ್ರೀಯ ಬೀಜ ನಿಗಮದಿಂದ ಬೀಜಗಳ ಮಾರಾಟ ಮಾಡಿರುವ ಮೊತ್ತವನ್ನು ಸಂಬಂಧಪಟ್ಟವರಿಂದ ವಸೂಲಿ ಮಾಡಿ ವಿಶ್ವವಿದ್ಯಾಲಯದ ಖಾತೆಗೆ ಜಮೆ ಮಾಡಬೇಕಾಗಿರುವುದು	3		3,18,270.00	<table border="1"> <thead> <tr> <th>ಕ್ರ. ಸಂ.</th> <th>ವಿವರ</th> <th>ಪರಿಮಾಣ</th> <th>ಮೊತ್ತ</th> </tr> </thead> <tbody> <tr> <td>1</td> <td>ಹೆಸರುಕಾಳು</td> <td>150 x 80</td> <td>12,000.00</td> </tr> <tr> <td>2</td> <td>ಸೋಯಾಬೀನ್</td> <td>1300 x 101</td> <td>1,31,300.00</td> </tr> <tr> <td>3</td> <td>ಹೆಬ್ಬಾಳ ಅವರೆ</td> <td>80 x 140</td> <td>11,200.00</td> </tr> <tr> <td>4</td> <td>ತೊಗರಿ</td> <td>950 x 165</td> <td>1,56,750.00</td> </tr> <tr> <td>5</td> <td>ಸನ್‌ಹೆಂಪ್</td> <td>117 x 60</td> <td>7,020.00</td> </tr> <tr> <td colspan="3">ಒಟ್ಟು</td> <td>3,18,270.00</td> </tr> </tbody> </table> <p>ರಾಷ್ಟ್ರೀಯ ಬೀಜ ನಿಗಮ, ಜಿಕೆವಿಕೆ ಇವರಿಂದ ಕ್ಷೇತ್ರದ ಫಸಲುಗಳಿಂದ ಬಾಕಿ ಬರಬೇಕಾಗಿದ್ದ ಹಣವನ್ನು ವಸೂಲಿ ಮಾಡಿ ಕೃವಿವಿ ಖಾತೆಗೆ ಜಮಾ ಮಾಡಲಾಗಿದೆ. ಬೀಜಗಳ ಬೆಲೆಯಲ್ಲಿ ವ್ಯತ್ಯಾಸವಾಗಿದ್ದು, ವಿವರಗಳು ಈ ಕೆಳಕಂಡಂತಿರುತ್ತವೆ.</p> <table border="1"> <thead> <tr> <th>ವಿವರ</th> <th>ಪರಿಮಾಣ</th> <th>ಮೊತ್ತ</th> <th>ಜಿ ಆರ್ ನಂ. ಮತ್ತು ದಿನಾಂಕ</th> </tr> </thead> <tbody> <tr> <td>ಹೆಸರುಕಾಳು</td> <td>150x67.50</td> <td>10,125</td> <td>35864 / 17.7.17</td> </tr> <tr> <td>ಸೋಯಾಬೀನ್</td> <td>1300x 86</td> <td>1,11,800</td> <td>35864 / 17.7.17</td> </tr> </tbody> </table>	ಕ್ರ. ಸಂ.	ವಿವರ	ಪರಿಮಾಣ	ಮೊತ್ತ	1	ಹೆಸರುಕಾಳು	150 x 80	12,000.00	2	ಸೋಯಾಬೀನ್	1300 x 101	1,31,300.00	3	ಹೆಬ್ಬಾಳ ಅವರೆ	80 x 140	11,200.00	4	ತೊಗರಿ	950 x 165	1,56,750.00	5	ಸನ್‌ಹೆಂಪ್	117 x 60	7,020.00	ಒಟ್ಟು			3,18,270.00	ವಿವರ	ಪರಿಮಾಣ	ಮೊತ್ತ	ಜಿ ಆರ್ ನಂ. ಮತ್ತು ದಿನಾಂಕ	ಹೆಸರುಕಾಳು	150x67.50	10,125	35864 / 17.7.17	ಸೋಯಾಬೀನ್	1300x 86	1,11,800	35864 / 17.7.17
ಕ್ರ. ಸಂ.	ವಿವರ	ಪರಿಮಾಣ	ಮೊತ್ತ																																										
1	ಹೆಸರುಕಾಳು	150 x 80	12,000.00																																										
2	ಸೋಯಾಬೀನ್	1300 x 101	1,31,300.00																																										
3	ಹೆಬ್ಬಾಳ ಅವರೆ	80 x 140	11,200.00																																										
4	ತೊಗರಿ	950 x 165	1,56,750.00																																										
5	ಸನ್‌ಹೆಂಪ್	117 x 60	7,020.00																																										
ಒಟ್ಟು			3,18,270.00																																										
ವಿವರ	ಪರಿಮಾಣ	ಮೊತ್ತ	ಜಿ ಆರ್ ನಂ. ಮತ್ತು ದಿನಾಂಕ																																										
ಹೆಸರುಕಾಳು	150x67.50	10,125	35864 / 17.7.17																																										
ಸೋಯಾಬೀನ್	1300x 86	1,11,800	35864 / 17.7.17																																										

					<table border="1"> <tr> <td>ಹೆಬ್ಬಾಳ ಅವರೆ</td> <td>65 x 80</td> <td>5,200</td> <td>35873 / 17.7.17</td> </tr> <tr> <td>ತೊಗರಿ</td> <td>950x 140</td> <td>1,33,000</td> <td>35864 / 17.7.17</td> </tr> <tr> <td>ಸನ್‌ಹೆಂಪ್</td> <td>117 x 50</td> <td>5,850</td> <td>35864 / 17.7.17</td> </tr> <tr> <td>ಒಟ್ಟು</td> <td></td> <td>2,65,975</td> <td></td> </tr> </table> <p>* ಸಂಸ್ಕರಣೆಗೆ ಒಟ್ಟು 80 ಕೆಜಿ ಹೆಬ್ಬಾಳ ಅವರೆಯನ್ನು ಕೊಡಲಾಗಿದ್ದು, ಅದರಲ್ಲಿ 14 ಕೆಜಿ ಬೇಡವಾದ ಕಾಳುಗಳು + 1 ಕೆಜಿ ನಷ್ಟ - 65 ಕೆಜಿಗಳು ಬಂದಿವೆ. ರೂ.2,65,975/- ಗಳನ್ನು ಕೃವಿವಿ ಖಾತೆಗೆ ಜಮಾ ಮಾಡಲಾಗಿದೆ. ಇದನ್ನು ಆವರ್ತಕ ನಿಧಿ ನಗದು ಪುಸ್ತಕದ ಪುಟ ಸಂಖ್ಯೆ 46 ಮತ್ತು 63 ರಲ್ಲಿ ನಮೂದಿಸಿದೆ.</p>	ಹೆಬ್ಬಾಳ ಅವರೆ	65 x 80	5,200	35873 / 17.7.17	ತೊಗರಿ	950x 140	1,33,000	35864 / 17.7.17	ಸನ್‌ಹೆಂಪ್	117 x 50	5,850	35864 / 17.7.17	ಒಟ್ಟು		2,65,975	
ಹೆಬ್ಬಾಳ ಅವರೆ	65 x 80	5,200	35873 / 17.7.17																		
ತೊಗರಿ	950x 140	1,33,000	35864 / 17.7.17																		
ಸನ್‌ಹೆಂಪ್	117 x 50	5,850	35864 / 17.7.17																		
ಒಟ್ಟು		2,65,975																			
17	ಕೃಷಿ ಅರಣ್ಯ ಕಛೇರಿ, ಜಿಕೆವಿಕೆ ಕೃಷಿ ವಿಜ್ಞಾನ ವಸ್ತು ಸಂಗ್ರಹಾಲಯದ ಅಭಿವೃದ್ಧಿಗಾಗಿ ಮಾಡಿರುವ ವೆಚ್ಚ	6	13,23,693.00	<p>ಕೃಷಿ ಅರಣ್ಯ ಪ್ರಾಯೋಜನೆಯಲ್ಲಿ ಹಲವಾರು ಯೋಜನೆಗಳಿದ್ದು, ಸಂಶೋಧನೆಗಳು ಹಾಗೂ ವಿದ್ಯಾರ್ಥಿಗಳ ಸಂಶೋಧನಾ ಚಟುವಟಿಕೆಗಳಿಗೆ ಗೊಬ್ಬರ ಖರೀದಿಗೆ, ಕೂಲಿ ಆಳುಗಳಿಗೆ, ಇತರೆ ಸಾಮಗ್ರಿಗಳನ್ನು ಖರೀದಿಸಲು ಎಲ್ಲವನ್ನು ಸೇರಿಸಿ ರೂ.10,000/- ಕ್ಕಿಂತ ಹೆಚ್ಚಿಗೆ ಆಗುವುದರಿಂದ ಸಂಬಂಧಪಟ್ಟ ಬಟವಾಡೆ ಅಧಿಕಾರಿಗಳ ಹೆಸರಿನಲ್ಲಿ ಡ್ರಾ ಮಾಡಿದ್ದು, ಮೇಲ್ಕಂಡ ಉದ್ದೇಶಕ್ಕೆ ಪಾವತಿಸಲಾಗಿದೆ. ಇದನ್ನು ಮುಂದಿನ ಲೆಕ್ಕ ಪರಿಶೋಧನಾ ಸಮಯದಲ್ಲಿ ಪರಿಶೀಲಿಸಬಹುದು.</p>																	
18	ವಿಸ್ತರಣಾ ನಿರ್ದೇಶಕರ ಕಾರ್ಯಾಲಯ, ಹೆಬ್ಬಾಳ ಸುಮುಖಿ ಟ್ರಾವೆಲ್ಸ್, ಬೆಂಗಳೂರು ಇವರಿಗೆ ವಾಹನ ಬಾಡಿಗೆ ಪಾವತಿಸಿರುವುದು (ಎಲ್ಲ ಘಟಕಗಳು)	9	4,48,846.00	<p>ಸುಮುಖಿ ಟ್ರಾವೆಲ್ಸ್, ಬೆಂಗಳೂರು ಇವರಿಗೆ ಪಾವತಿಸಲಾದ ಮೊತ್ತವು ಒಂದು ಲಕ್ಷ ಮೀರುತ್ತದೆ ಎಂದು ತಿಳಿಸಲಾಗಿರುತ್ತದೆ. ಆದರೆ ವಿಸ್ತರಣಾ ನಿರ್ದೇಶನಾಲಯದಲ್ಲಿ ವಿವಿಧ ಘಟಕಗಳಿದ್ದು, ವಿಶ್ವವಿದ್ಯಾನಿಲಯವು ಅವುಗಳಿಗೆ ಬೇರೆ ಬೇರೆ</p>																	

					ಅನುದಾನ ಹಾಗೂ ಲೆಕ್ಕ ಶೀರ್ಷಿಕೆಯನ್ನು ನೀಡಿದ್ದು, ಅವಶ್ಯಕತೆಗನುಸಾರವಾಗಿ ವಿಭಾಗದ ಮುಖ್ಯಸ್ಥರುಗಳು ವಾಹನದ ಸೌಲಭ್ಯ ಇಲ್ಲದಿರುವುದರಿಂದ ವಾಹನಗಳನ್ನು ಬಾಡಿಗೆ ರೂಪದಲ್ಲಿ ಪಡೆದು ಅದಕ್ಕೆ ಸಂಬಂಧಿಸಿದಂತೆ ಹಣ ಪಾವತಿ ಮಾಡಲಾಗಿರುತ್ತದೆ. ವಿಶ್ವವಿದ್ಯಾನಿಲಯದ ಆಸ್ತಿ ಅಧಿಕಾರಿಗಳು ಟೆಂಡರ್ ಆಹ್ವಾನಿಸಿ ಮೆ: ಸುಮುಖ ಟ್ರಾವಲ್ಸ್ ರವರಿಗೆ ಸ್ಪರ್ಧಾತ್ಮಕ ಬೆಲೆಯ ಮೇಲೆ ಗುತ್ತಿಗೆ ಕಾರ್ಯಾದೇಶವನ್ನು ನೀಡಲಾಗಿರುತ್ತದೆ. ಅದರಂತೆ ವಾಹನಗಳನ್ನು ಅಗತ್ಯಗನುಸಾರವಾಗಿ ಬಾಡಿಗೆಗೆ ಪಡೆದು ಪ್ರವಾಸ ಮಾಡಲಾಗಿರುತ್ತದೆ. ಇದನ್ನು ಮುಂದಿನ ಲೆಕ್ಕ ಪರಿಶೋಧನಾ ಸಂದರ್ಭದಲ್ಲಿ ಪರಿಶೀಲಿಸಬಹುದು.
19	ವಿಸ್ತರಣಾ ನಿರ್ದೇಶಕರ ಕಾರ್ಯಾಲಯ, ಹೆಬ್ಬಾಳ ಕೃಷಿ ವಿಜ್ಞಾನ ವಸ್ತು ಸಂಗ್ರಹಾಲಯದ ಅಭಿವೃದ್ಧಿಗಾಗಿ ಮಾಡಿರುವ ವೆಚ್ಚದ ಬಗ್ಗೆ	10	16,43,546.00		ಕೃಷಿ ಮೇಳ ಬಾಬು ಸಂಕ್ಷಿಪ್ತ ಬಿಲ್ 08/2015-16 ನ್ನು ಸೆಳೆದು ಅದನ್ನು ಅತ್ಯುತ್ತಮ ರೈತ ಹಾಗೂ ಅತ್ಯುತ್ತಮ ರೈತ ಮಹಿಳೆ ಪ್ರಶಸ್ತಿಗಾಗಿ ಉಪಯೋಗಿಸಲಾಗಿರುತ್ತದೆ. ಹಾಗೂ ಉಳಿದ ಸಂಕ್ಷಿಪ್ತ ಬಿಲ್ಲುಗಳನ್ನು ಕೃಷಿ ವಿಜ್ಞಾನ ವಸ್ತು ಸಂಗ್ರಹಾಲಯದ ಅಭಿವೃದ್ಧಿಗಾಗಿ ಸೆಳೆದು ಅವುಗಳ ಉದ್ದೇಶಕ್ಕಾಗಿ ವಿಶ್ವವಿದ್ಯಾನಿಲಯದ ನಿಯಮಾನುಸಾರ ಒಂದು ಲಕ್ಷಕ್ಕೂ ಮೀರದಂತೆ ಖರ್ಚು ಮಾಡಲಾಗಿರುತ್ತದೆ. ಈ ಮೇಲೆ ತಿಳಿಸಿದ ಸಂಕ್ಷಿಪ್ತ ಬಿಲ್ಲುಗಳ ಮೊತ್ತವು ರೂ.16,34,246/- ಆಗಿದ್ದು ಕೃಷಿ ವಿಜ್ಞಾನ ವಸ್ತು ಸಂಗ್ರಹಾಲಯದ ಅಭಿವೃದ್ಧಿಗಾಗಿ ರೂ.8,88,000/- ಗಳನ್ನು ಬೇರೆ ಬೇರೆ ಉದ್ದೇಶಗಳಿಗೆ ಬೇರೆ ಬೇರೆ ದಿನಾಂಕಗಳಲ್ಲಿ ದರಪಟ್ಟಿ ಕರೆದುಖರ್ಚು ಮಾಡಲಾಗಿರುತ್ತದೆ. ಎಲ್ಲ ವಿವರಗಳನ್ನು ಮುಂದಿನ ಲೆಕ್ಕ ತನಿಖಾ ಸಮಯದಲ್ಲಿ ಪರಿಶೀಲಿಸಬಹುದು.
20	ವಿಸ್ತರಣಾ ನಿರ್ದೇಶಕರ ಕಾರ್ಯಾಲಯ, ಹೆಬ್ಬಾಳ ವಾರ್ಷಿಕ ದಾಸ್ತಾನು ಭೌತಿಕ ಸತ್ಯಾಪನೆ ಮಾಡಿಸದಿರುವುದು	23	48,44,655		ವಾರ್ಷಿಕ ದಾಸ್ತಾನು ವರದಿಯನ್ನು ದಿನಾಂಕ 26.12.2016 ಮತ್ತು 30.4.2018 ರಂದು ವಿಸ್ತರಣಾ

						ನಿರ್ದೇಶನಾಲಯ ಕಛೇರಿಗೆ ಸಲ್ಲಿಸಲಾಗಿದೆ. ವಸ್ತು ಸಂಗ್ರಹಾಲಯದ ಜಡವಸ್ತುಗಳ ವಾರ್ಷಿಕ ದಾಸ್ತಾನು ಭೌತಿಕ ಸತ್ಯಾಪನೆಯನ್ನು ಮಾಡಲಾಗಿದೆ. ವಿಸ್ತರಣಾ ನಿರ್ದೇಶನಾಲಯಕ್ಕೆ ಸಂಬಂಧಿಸಿದ ವಸ್ತು ಸಂಗ್ರಹಾಲಯದ ಮತ್ತು ರೈತ ತರಬೇತಿ ಘಟಕಕ್ಕೆ ಸಂಬಂಧಪಟ್ಟಂತೆ ಜಡವಸ್ತುಗಳ ವಾರ್ಷಿಕ ದಾಸ್ತಾನು ಭೌತಿಕ ಸತ್ಯಾಪನೆಯನ್ನು ಮಾಡಲಾಗಿದ್ದು ಸಂಬಂಧಪಟ್ಟ ಮನ್ನಾದೇಶವನ್ನು ಪಡೆಯಲಾಗಿದೆ.	
21	ವಿಸ್ತರಣಾ ನಿರ್ದೇಶಕರ ಕಾರ್ಯಾಲಯ, ಹೆಬ್ಬಾಳ ನಗದು ಪುಸ್ತಕ ಪರಿಶೀಲಿಸಿದಾಗ ಕಂಡು ಬಂದ ನ್ಯೂನತೆಗಳು				25A	17,11,000.00	ಕಂಡಿಕೆ 25(ಎ) ನಲ್ಲಿ ರೂ.17,11,000 ಗಳನ್ನು ಮುಂಗಡ ಹಣವನ್ನು ವಿವಿಧ ತಿಂಗಳುಗಳಲ್ಲಿ ಪಡೆದಿದೆ. ಇಡೀ ವರ್ಷದ 12 ತಿಂಗಳುಗಳ ಅವಧಿಯಲ್ಲಿ ಮುಂಗಡ ಹಣವನ್ನು ವಿವಿಧ ದಿನಾಂಕಗಳಂದು ಬೇರೆ ಬೇರೆ ಉದ್ದೇಶಕ್ಕೆ ಮೇಲಧಿಕಾರಿಗಳ ಅನುಮೋದನೆಯನ್ನು ಪಡೆದು ಅಂದರೆ 1) ವಾಹನ ನಿರ್ವಹಣೆ (ಇಂಧನ ಮತ್ತು ದುರಸ್ತಿ ಸರ್ವಿಸಿಂಗ್); 2) ಸಾದಿಲ್ವಾರು ವೆಚ್ಚ; 3) ನಿರ್ವಹಣಾ ವೆಚ್ಚ (ಕೃಷಿ ತಂತ್ರಜ್ಞಾನ ಮಾಹಿತಿ ಕೇಂದ್ರ). ಇವುಗಳನ್ನು ಮೇಲಧಿಕಾರಿಗಳ ಪೂರ್ವ ಅನುಮತಿಯೊಂದಿಗೆ ಪಡೆದ ಮುಂಗಡ ಹಣದಲ್ಲಿ ವಾಹನ ನಿರ್ವಹಣೆ, ಸಾದಿಲ್ವಾರು ಮತ್ತು ಕೃಷಿ ತಂತ್ರಜ್ಞಾನ ಮಾಹಿತಿ ಕೇಂದ್ರ, ನಿರ್ವಹಣಾ ವೆಚ್ಚಕ್ಕಾಗಿ ಪಡೆದ ಹಣವನ್ನು ಖರ್ಚು ಮಾಡಿ ಬಿಲ್ಲುಗಳನ್ನು ವಿಸ್ತರಣಾ ನಿರ್ದೇಶನಾಲಯಕ್ಕೆ ಒಪ್ಪಿಸಿದ ಮೇಲೆ ಎರಡನೇ ಮುಂಗಡ ಹಣವನ್ನು ಪಡೆಯಲಾಗಿದೆ. ಮುಂದುವರೆದು ಕೃಷಿ ತಂತ್ರಜ್ಞಾನ ಮಾಹಿತಿ ಕೇಂದ್ರ, ನಿರ್ವಹಣಾ ವೆಚ್ಚದಿಂದ ಭಾರತೀಯ ತೋಟಗಾರಿಕೆಯ ಸಂಶೋಧನಾ ಸಂಸ್ಥೆ ಮತ್ತು ವಿವಿಧ ಸಹಕಾರಿ ಸಂಸ್ಥೆಗಳಿಂದ ರೂ.10,000/- ಗಳು ಮೀರದಂತೆ ಖರೀದಿ ಮಾಡಿದ ಸಾಮಗ್ರಿಗಳನ್ನು ಕೃಷಿ ತಂತ್ರಜ್ಞಾನ ಮಾಹಿತಿ ಕೇಂದ್ರದಲಿ ಮಾರಾಟ ಮಾಡಿ ಅದಕ್ಕೆ ತಗುಲಿದ ಪೂರ್ಣ ವೆಚ್ಚದ ಜೊತೆಗೆ
	Sl. N o.	Month	Name	Desc.	Amount		
	1	April 2016	Dr. N. Rajanna	Advance	2,45,000.00		
	2	Kay	Dr. N. Rajanna	Advance	1,75,000.00		
	3	June	Dr. N. Rajanna	Advance	1,65,000.00		
	4	July	Dr. N. Rajanna	Advance	1,15,000.00		
	5	August	Dr. N. Rajanna	Advance	1,18,000.00		
	6	September	Dr. N. Rajanna	Advance	1,68,000.00		
	7	October	Dr. N. Rajanna	Advance	1,69,000.00		
	8	November	Dr. N. Rajanna	Advance	1,99,000.00		
	9	December	Dr. N. Rajanna	Advance	62,000.00		
	10	January	Dr. N.	Advance	25,000.00		

	2017	Rajanna							ನಿರ್ವಹಣಾ ವೆಚ್ಚದೊಂದಿಗೆ ಮಾರಾಟ ಮಾಡಿ, ಮಾರಾಟದ ಮೊತ್ತವನ್ನು ಸಂಬಂಧಪಟ್ಟ ಖಾತೆಗೆ ಜಮಾ ಮಾಡಲಾಗಿದೆ. ಮುಂದುವರೆದು, ಹೇಳುವುದಾದರೆ ಪಡೆದಂತಹ ಮುಂಗಡ ಹಣವು ಪೂರ್ತಿ ಖರ್ಚಾದ ಮೇಲೆ ಎರಡನೇ ಮುಂಗಡ ಹಣವನ್ನು ನೀಡಲಾಗಿದೆ. ಇವುಗಳ ಪೂರ್ಣ ವಿವರಗಳನ್ನು ಲೆಕ್ಕ ಪರಿಶೋಧನೆಗೆ 2016-17 ರ ಅವಧಿಗೆ ಸಂಬಂಧಿಸಲಾಗಿದೆಯೆಂದು ರುಜುವನ್ನು ಸಹ ಪಡೆಯಲಾಗಿದೆ. ಮೇಲೆ ತಿಳಿಸಿದ ಎಲ್ಲಾ ವಿವರಗಳನ್ನು ಇನ್ನೊಮ್ಮೆ ಪರಿಶೀಲಿಸಬಹುದಾಗಿದೆ.
11	February	Dr. N. Rajanna	Advance	1,45,000.00					
12	March	Dr. N. Rajanna	Advance	1,25,000.00					
Total				17,11,000.00					
ರೂ.17,11,000.00 ಮುಂಗಡ ಹಣವನ್ನು ಇತರ ಕೆಲಸಗಳ ಪ್ರಯುಕ್ತ 2016-17 ರಲ್ಲಿ ಪಡೆದಿರುತ್ತಾರೆ. ಈ ಮುಂದೆ ಪಡೆದ ನಂತರ ಸರಿಯಾದ ನಿಗದಿತ ಸಮಯದೊಳಗೆ ಇತ್ಯರ್ಥ ಮಾಡದೆ ಇರುವುದು ಲೆಕ್ಕ ಪರಿಶೋಧನಾ ಸಮಯದಲ್ಲಿ ಕಂಡು ಬಂದಿರುತ್ತದೆ.									
22	ವಿಸ್ತರಣಾ ನಿರ್ದೇಶಕರ ಕಾರ್ಯಾಲಯ, ಹೆಬ್ಬಾಳ 2016-17ನೇ ಸಾಲಿನ ಎ.ಟಿ.ಐ.ಸಿ. ಮುಂಗಡ ಹಾಗೂ ಖರ್ಚು ವೆಚ್ಚ ವಿವರಣೆ ಒಟ್ಟು ರೂ.77,42,081/- ಆಗಿರುತ್ತದೆ.				26B	77,42,081.00			2016-17ನೇ ಸಾಲಿನ ಎಟಿಕ್ ವಿಭಾಗದ ನಗದು ಪುಸ್ತಕದ ಸ್ವೀಕೃತಿ ಮತ್ತು ಪಾವತಿಗಳ ಆವರ್ತ ಪಟ್ಟಿಯಲ್ಲಿ ಯಾವುದೇ ವ್ಯತ್ಯಾಸ ಕಂಡುಬಂದಿರುವುದಿಲ್ಲ. ಇದನ್ನು ಮುಂದಿನ ಲೆಕ್ಕ ಪರಿಶೋಧನಾ ಸಮಯದಲ್ಲಿ ಪರಿಶೀಲಿಸಬಹುದು.
23	ವಿಸ್ತರಣಾ ನಿರ್ದೇಶಕರ ಕಾರ್ಯಾಲಯ, ಹೆಬ್ಬಾಳ ಆರ್.ಕೆ.ವಿ.ವೈ. ಯೋಜನೆ ಬಗ್ಗೆ 2016-17ನೇ ಸಾಲಿನಲ್ಲಿ ಎಂ.ಪಿ.ಸಿ.ಎಸ್. ಯೋಜನೆ ಅಡಿಯಲ್ಲಿ ರೂ.23,57,648/- ವಿದ್ಯುತ್ ಹಾಗೂ ಇತರ ಸಂಬಂಧಪಟ್ಟ ಸಲುವಾಗಿ ವೆಚ್ಚ ಮಾಡಿರುತ್ತಾರೆ. ಆದರೆ ಆರ್.ಕೆ.ವಿ.ವೈ ನಿರ್ದೇಶನ ಸೂತ್ರಗಳ ಪಾಲನೆ ಉಲ್ಲಂಘನೆ ಮಾಡಿರುವುದು ಕಂಡು ಬಂದಿದೆ. ಆದಕಾರಣ ರೂ.23,57,648/- ಆಕ್ಷೇಪಣೆಯಲ್ಲಿಡಲಾಗಿದೆ.				25D	23,57,648.00	1.	2. ಡಿಎಸಿ 048 (ರೂ.2,30,419/-) : ಯೋಜನೆಯ ಕಾರ್ಯ ಚಟುವಟಿಕೆಗಳನ್ನು ಅನುಷ್ಠಾನಗೊಳಿಸಲು ಗುತ್ತಿಗೆ ಆಧಾರಿಕ ಸಿಬ್ಬಂದಿಯು ಅವಶ್ಯಕವಾಗಿದ್ದು, ಡಿಪಿಆರ್ ಪ್ರಕಾರ ಸಿಬ್ಬಂದಿಯನ್ನು ನೇಮಕ ಮಾಡಿಕೊಂಡು ಯೋಜನೆಯನ್ನು ಅನುಷ್ಠಾನಗೊಳಿಸಲಾಗಿದೆ. 3. ಡಿಎಸಿ 301 (ರೂ.84,106.00): ಈ ಯೋಜನೆಯನ್ನು ಬೆಂಗಳೂರು ಗ್ರಾಮಾಂತರ ಜಿಲ್ಲೆಯ ಹೊಸಕೋಟೆ, ದೇವನಹಳ್ಳಿ, ದೊಡ್ಡಬಳ್ಳಾಪುರ ಹಾಗೂ ನೆಲಮಂಗಲ ತಾಲ್ಲೂಕುಗಳ 31 ದೂರದ ಗ್ರಾಮಗಳಲ್ಲಿನ ಆಯ್ಕೆಯಾದ ಹಾಲು ಉತ್ಪಾದಕ ಸಹಕಾರ ಸಂಘಗಳಲ್ಲಿ ಅನುಷ್ಠಾನಗೊಳಿಸಲಾಗಿದೆ. ಈ	
	Sl. No.	DA C	Amount						
	1	048	2,30,419.00						
	2	301	84,106.00						

3	351	2,25,000.00
4	703	18,18,123.00
Total		23,57,648.00

ಗ್ರಾಮಗಳಿಗೆ ಯೋಜನಾ ಸಿಬ್ಬಂದಿಯು ಹಲವು ಬಾರಿ ಭೇಟಿ ಕೊಡುವುದು ಅವಶ್ಯವಾಗಿದ್ದು, ಬಾಡಿಗೆವಾಹನವನ್ನು ಉಪಯೋಗಿಸಿಕೊಳ್ಳಲಾಗಿದೆ. ಇದು ಡಿಪಿಆರ್ ಪ್ರಕಾರ ಮಾಡಲಾಗಿರುತ್ತದೆ.

4. ಡಿಪಿಎ 351 (ರೂ.2,25,000.00): ಈ ಯೋಜನೆಯನ್ನು ಬೆಂಗಳೂರು ಗ್ರಾಮಾಂತರ ಜಿಲ್ಲೆಯ 31 ದೂರದ ಗ್ರಾಮಗಳಲ್ಲಿನ ಆಯ್ಕೆಯಾದ ಹಾಲು ಉತ್ಪಾದಕ ಸಹಕಾರ ಸಂಘಗಳಲ್ಲಿ ಅನುಷ್ಠಾನಗೊಳಿಸಲಾಗಿದೆ. ಈ ಗ್ರಾಮಗಳಲ್ಲಿನ ಸಂಘಗಳ ಕಟ್ಟಡಗಳಲ್ಲಿ ಹಾಲು ಸರಬರಾಜು ಮಾಡುವ ಸಮಯದಲ್ಲಿ (ಪ್ರತಿ ದಿನ ಬೆಳಿಗ್ಗೆ ಮತ್ತು ಸಾಯಂಕಾಲ) ರೈತರು ಹಾಲು ಸರಬರಾಜು ಮಾಡಲು ಸಾಲನಲ್ಲಿ ನಿಂತಿರುವಾಗ ಅವರಿಗೆ ಕಾಣುವಂತಹ ಸೂಕ್ತವಾದ ಜಾಗದಲ್ಲಿ ಎಲ್‌ಇಡಿ ಟಿವಿಯನ್ನು ಅಳವಡಿಸಿ ಕೃಷಿ ಮಾಹಿತಿಯನ್ನು ಪ್ರದರ್ಶನ ಉದ್ದೇಶವಾಗಿರುತ್ತದೆ. ಈ ಉದ್ದೇಶಕ್ಕಾಗಿ ಕರ್ನಾಟಕ ರಾಜ್ಯದ ಹಾಲು ಫೆಡರೇಶನ್ನಿನಲ್ಲಿ ನಿರ್ವಾಹಕ ನಿರ್ದೇಶಕರಾಗಿ ನಿವೃತ್ತಿಯಾಗಿರುವವರನ್ನು ನೇಮಕ ಮಾಡಿಕೊಂಡು ಯೋಜನೆಯನ್ನು ಅನುಷ್ಠಾನಗೊಳಿಸುವುದು ಅನಿವಾರ್ಯವಾಗಿರುತ್ತದೆ. ಇದು ಡಿಪಿಆರ್ ಪ್ರಕಾರ ಮಾಡಲಾಗಿರುತ್ತದೆ.

5. ಡಿಎಸಿ 703 (ರೂ.18,18,123.00): ಈ ಯೋಜನೆಯಲ್ಲಿ ಹಾಲು ಉತ್ಪಾದಕರ ಸಹಕಾರ ಸಂಘಗಳ ಮೂಲಕ ರೈತರು ಹಾಲು ಸರಬರಾಜು ಮಾಡುವ ಸಮಯದಲ್ಲಿ (ಪ್ರತಿ ದಿನ ಬೆಳಿಗ್ಗೆ ಮತ್ತು ಸಾಯಂಕಾಲ) ರೈತರು ಹಾಲು ಸರಬರಾಜು ಮಾಡಲು ಸಾಲನಲ್ಲಿ ನಿಂತಿರುವಾಗ ಅವರಿಗೆ ಕಾಣುವಂತಹ ಸೂಕ್ತವಾದ ಜಾಗದಲ್ಲಿ

					ಎಲ್‌ಇಡಿ ಟಿವಿಯನ್ನು ಅಳವಡಿಸಿ ಕೃಷಿ ಮಾಹಿತಿಯನ್ನು ಪ್ರದರ್ಶನ ಉದ್ದೇಶವಾಗಿರುತ್ತದೆ. ಈ ಮಾಹಿತಿಯು ವಿಶ್ವವಿದ್ಯಾನಿಲಯದ ಜಿಕೆವಿಕೆಯಲ್ಲಿ ಅಭಿವೃದ್ಧಿ ಪಡಿಸಿರುವ ಅಗ್ರಿಕೆಕ್ ಪೋರ್ಟಲ್‌ನಿಂದ ಮಾಹಿತಿಯನ್ನು ಅಂತರ್ಜಾಲದ ಮೂಲಕ ಟಿವಿಗಳಲ್ಲಿ ಮಾಹಿತಿಯನ್ನು ಪ್ರದರ್ಶಿಸಲಾಗುತ್ತದೆ. ಇದಕ್ಕೆ ಅಂತರ್ಜಾಲದ ಸಂಪರ್ಕವು ಅವಶ್ಯವಾಗಿದ್ದು, ಬಿಎಸ್‌ಎಲ್‌ಎನ್ ಸಂಪರ್ಕವನ್ನು ಪಡೆಯಲಾಗಿದೆ. ಮುಂದುವರೆದು, ಈ ಮಾಹಿತಿಯನ್ನು ಪ್ರದರ್ಶಿಸುವ ಸಮಯದಲ್ಲಿ ವಿದ್ಯುತ್ ಅಡಚಣೆಯಿಂದ ತೊಂದರೆಯಾಗದಿರಲಿ (ಗ್ರಾಮಗಳಲ್ಲಿ ವಿದ್ಯುಚ್ಛಕ್ತಿ ಸರಬರಾಜು ಯಾವಾಗಲೂ ಇರುವುದಿಲ್ಲ) ಎಂಬ ಉದ್ದೇಶದಿಂದ ಯುಪಿಎಸ್ ಅನ್ನು ಅಳವಡಿಸಲಾಗಿದೆ. ಇವೆಲ್ಲವು ಡಿಪಿಆರ್ ಪ್ರಕಾರ ಮಾಡಲಾಗಿರುತ್ತದೆ.
24	ಪ್ರಾದೇಶಿಕ ಸಂಶೋಧನಾ ಕೇಂದ್ರ, ಜಿಕೆವಿಕೆ ನಗದು ಪುಸ್ತಕವನ್ನು ಬಿಲ್ಲುಗಳೊಂದಿಗೆ ಪರಿಶೀಲಿಸುವಾಗ ರೂ.5,000.00 ಕ್ಕಿಂತ ಹೆಚ್ಚು ಮೊತ್ತಕ್ಕೆ ಕೊಟೇಶನ್ / ವೋಚರ್ ಗಳನ್ನು ಒದಗಿಸಿರುವುದಿಲ್ಲ	7	4,68,950.00		ರೂ.5,000/- ಹೆಚ್ಚಿನ ಮೊಬಲಗಿನ ಖರೀದಿಗಳಿಗೆ ದರಪಟ್ಟಿ, ತುಲನಾತ್ಮಕ ಪಟ್ಟಿಯನ್ನು ಕಛೇರಿಯಲ್ಲಿ ನಿರ್ವಹಿಸಲಾಗಿದೆ. ಇವುಗಳನ್ನು ಮುಂದಿನ ಲೆಕ್ಕ ತನಿಖಾ ಸಮಯದಲ್ಲಿ ಪರಿಶೀಲಿಸಬಹುದು.
25	ಪ್ರಾದೇಶಿಕ ಸಂಶೋಧನಾ ಕೇಂದ್ರ, ಜಿಕೆವಿಕೆ ಪಿಡಿಸಿ ಬಿಲ್‌ಗಳ ಪರಿಶೀಲನೆ ಮತ್ತು ಪಿಡಿಸಿ ಬಿಲ್ಲುಗಳಿಗೆ ಸಂಬಂಧಿಸಿದಂತೆ passed copy ಇಲ್ಲದಿರುವುದು	32,33	5,03,980.00		ಹಣಕಾಸು ನಿಯಂತ್ರಣಾಧಿಕಾರಿಗಳಿಂದ ಅನುಮೋದಿತವಾದ ಪಿಡಿಸಿ ಬಿಲ್‌ಗಳಿಗೆ ಸಂಬಂಧಿಸಿದ ದಾಖಲಾತಿಗಳನ್ನು ಪಡೆಯಲಾಗಿದ್ದು ಮುಂದಿನ ಲೆಕ್ಕ ತನಿಖಾ ಸಮಯದಲ್ಲಿ ಪರಿಶೀಲಿಸಬಹುದು.
26	ರಾಷ್ಟ್ರೀಯ ಬೀಜ ಪ್ರಾಯೋಜನೆ, ಜಿಕೆವಿಕೆ ಆರ್‌ಕೆವಿವೈ ಯೋಜನೆಯ ಪರಿಶೀಲನೆಯಲ್ಲಿ ಕಂಡು ಬಂದ ನ್ಯೂನತೆಗಳು	22	10,65,000.00		ಐಸಿಎಆರ್, ಐಐಪಿಆರ್, ಕಾನ್ಪುರದಿಂದ ಸೀಡ್ ಹಬ್ ಆವರ್ತಕ ನಿಧಿಗೆ ದ್ವದಳ ಧಾನ್ಯಗಳ ಬೀಜೋತ್ಪಾದನೆಗೋಸ್ಕರ ರೂ.50,00,000/- ಗಳು ದಿನಾಂಕ 20.08.2016 ರಲ್ಲಿ ಬಂದಿರುತ್ತದೆ. ಈ ಹಣವು ಮೆಫಾ ಸೀಡ್ ಆವರ್ತಕ ನಿಧಿ ಅಕೌಂಟ್

				<p>ಸಂಖ್ಯೆ: 10482ಗೆ ನೆಫ್ಟ್ ಮೂಲಕ ಐಐಪಿಆರ್ ಕಾನ್ಪುರದಿಂದ ಜಮಾ ಆಗಿರುತ್ತದೆ. ಜಿ.ಆರ್ ಸಂಖ್ಯೆ: 5790 ದಿನಾಂಕ 20.08.2016. ಈ ಹಣವನ್ನು ಸೀಡ್ ಹಬ್ ಆವರ್ತಕ ನಿಧಿ ಅಕೌಂಟ್ ಸಂಖ್ಯೆ17542 ಕ್ಕೆ ವರ್ಗಾವಣೆಯನ್ನು ದಿನಾಂಕ 16.09.2016 ರಂದು ಮಾಡಲಾಗಿದೆ. ಈ ಮಧ್ಯೆ ತೊಗರಿ ಬೀಜೋತ್ಪಾದನೆಯನ್ನು ರೈತರಿಂದ ಕೈಗೊಂಡು ಅವರು ಕೊಟ್ಟ ಬೀಜಗಳಿಗೆ ಹಣವನ್ನು ಸೀಡ್ ಹಬ್ ಆವರ್ತಕ ನಿಧಿಯಿಂದ ಭರಿಸುವ ಬದಲು ಮೆಫ್ ಸೀಡ್ ಆವರ್ತಕ ನಿಧಿಯಿಂದ ಆಕಸ್ಮಿಕವಾಗಿ ದಿನಾಂಕ 20.01.2017 ರಿಂದ 03.02.2017 ರವರೆಗೆ ರೂ.10,65,000/- ಗಳಷ್ಟು ಮುಂಗಡ ಮೊತ್ತವನ್ನು ಭರಿಸಲಾಗಿತ್ತು. ಈ ನ್ಯೂನತೆಯು ತರುವಾಯ ಗಮನಕ್ಕೆ ಬಂದು ಈ ರೀತಿ ಭರಿಸಿದ ಮೆಫಾಸೀಡ್ ಪ್ರಾಜೆಕ್ಟ್ ಆವರ್ತಕ ನಿಧಿಯ ಹಣವನ್ನು ಸೀಡ್ ಹಬ್ ಆವರ್ತಕ ನಿಧಿಯಿಂದ ವರ್ಗಾವಣೆಯನ್ನು ದಿನಾಂಕ 25.03.2017 ರಲ್ಲಿ ಮಾಡಿಕೊಳ್ಳಲಾಗಿದೆ. ಈ ರೀತಿ ಮುಂದೆ ಪುನರಾವರ್ತನೆಯಾಗದಂತೆ ಎಚ್ಚರ ವಹಿಸಲಾಗುವುದು.</p>
27	ವಿಸ್ತರಣಾ ನಿರ್ದೇಶಕರ ಕಾರ್ಯಾಲಯ, ಹೆಬ್ಬಾಳ ವೋಚರ್‌ಗಳಲ್ಲಿ ಟಿನ್ ನಂಬರ್‌ಗಳಿರುವುದಿಲ್ಲ	29	6,94,435.00	<p>ವಸ್ತು ಸಂಗ್ರಹಾಲಯ ನಿರ್ಮಿಸಲು ಸಂಗ್ರಹಿಸಿದ ವಿಷಯವನ್ನು ಚಿತ್ರ ಪ್ರದರ್ಶನ, ಮಾಡಲ್, ಫೋಟೋ, ಗ್ರಾಫಿಕ್ ಡಿಸೈನ್, ಶಿಲ್ಪಕಲೆ, ಚಿತ್ರಕಲೆ, ಬಡಗಿ ಇನ್ನೂ ಅನೇಕ ಶ್ರವಣ ದೃಷ್ಟಿ ಮಾಧ್ಯಮ ಮೂಲಕ, ಕೃಷಿ ತಂತ್ರಜ್ಞಾನಗಳನ್ನು ವೀಕ್ಷಕರಿಗೆ ಕರಾರುವಕ್ಕಾಗಿ ತಲುಪಿಸಲು ಸಾಕಷ್ಟು ಪ್ರಯತ್ನಿಸಲಾಗಿದೆ. ಈ ರೀತಿಯಾದ ನಿಪುಣ ಹಾಗೂ ಕೌಶಲ್ಯಭರಿತವಾದ ಕೆಲಸಗಳನ್ನು ಮಾಡಲುಕಲಾವಕದರು ಕುಶಲಕರ್ಮಿಗಳು ಹಾಗೂ ನುರಿತ ವ್ಯಕ್ತಿಗಳನ್ನು ಹುಬ್ಬಳ್ಳಿ, ಕೆಂಗೇರಿ ಮತ್ತು ಬಾಗಲೂರು ಮುಂತಾದ ಕಡೆಯಿಂದ</p>

				<p>ಬರಮಾಡಿಕೊಂಡು ತಂತ್ರಜ್ಞಾನಗಳನ್ನು ಶ್ರವಣ ಕೃಷ್ಣಿ ಮಾಧ್ಯಮಕ್ಕೆ ಪರಿವರ್ತಿಸಿ ಅಚ್ಚುಕಟ್ಟಾಗಿ ಪ್ರದರ್ಶನ ಏರ್ಪಾಡು ಮಾಡಲಾಗಿದೆ. ಈ ನುರಿತ ಕುಶಲಕರ್ಮಿಗಳಲ್ಲಿನ ಹೆಚ್ಚಿನ ವ್ಯಕ್ತಿಗಳು, ವ್ಯಾಟ್/ಟಿನ್ ನಂಬರ್‌ಗಳು ಇರುವುದಿಲ್ಲ. ಆದರೂ ಸಹ ಅವರ ಆದಾಯ ತೆರಿಗೆಯನ್ನು ಮೂಲದಲ್ಲಿ ಕಡಿತಗೊಳಿಸಲಾಗಿದೆ. ಯಾವ ಬಿಲ್ಲುಗಳಲ್ಲಿ ವ್ಯಾಟ್ ಸಂಖ್ಯೆ ಇದೆಯೋ ಅವರ ಸೇವಾ ತೆರಿಗೆಯನ್ನು ಸಹ ಕಟಾಯಿಸಲಾಗಿದೆ. ಈ ಕೃಷಿ ವಸ್ತು ತಂತ್ರಜ್ಞಾನಗಳ ಪ್ರದರ್ಶನ ಕೆಲಸ ಬಹಳ ಕೌಶಲ್ಯ ಭರಿತವಾಗಿದ್ದು ಈ ಕೆಲಸವನ್ನು ಮಾಡಲು ಮೂಲತಹ ಸೂಕ್ತವ್ಯಕ್ತಿಗಳ ಲಭ್ಯವಿರುವುದಿಲ್ಲ. ಕೆಲವರನ್ನು ಹತ್ತಾರು ಬಾರಿ ಆಹ್ವಾನಿಸಿದರೂ ಕರೆಗೆ ಸ್ಪಂದಿಸಿರುವುದಿಲ್ಲ. ಅನೇಕರು ಸಂಪರ್ಕಿಸಿ ಶ್ರವಣ ದೃಷ್ಟಿ ವಸ್ತುಗಳನ್ನು ನಿರ್ಮಿಸಲಾಗಿದೆ.</p>
28	<p>ವಿಸ್ತರಣಾ ನಿರ್ದೇಶಕರ ಕಾರ್ಯಾಲಯ, ಹಬ್ಬಾಳ 2016-17 ನೇ ಸಾಲಿನ ಎಟಿಕ್ ವಿಭಾಗದ ಎಬಿಎಸಿ ನಂ 8570 - ಆರ್‌ಕೆವಿವೈ ಯೋಜನೆಯನ್ನು ಪರಿಶೀಲಿಸಿದಾ, ಈ ಕೆಳಕಂಡ ನ್ಯೂನತೆಗಳು ಕಂಡು ಬಂದಿದೆ.</p> <p>1. ದಿನಾಂಕ 16.7.2016 ರಂದು AVA Printer Media Jakkur, Benaluru-64 ರಿಂದ Wall Poster ಗಳನ್ನು ಖರೀದಿಸಿದ್ದು. ಸದರೀ ಸಾಮಗ್ರಿಗಳನ್ನು Stock Register ಬದಲಾಗಿ Dead Stock Register ನಲ್ಲಿ ದಾಖಲಿಸಿರುತ್ತಾರೆ. ಇದನ್ನು ಸರಿಪಡಿಸುವವರೆಗೂ ರೂ.73,850/- ಗಳನ್ನು ಆಕ್ಷೇಪಣೆಯಲ್ಲಿಡಲಾಗಿದೆ.</p> <p>2. ಡಿಬಿಆರ್ ಅನ್ನು ಪರಿಶೀಲಿಸಿದಾಗ ಎಬಿಎಸಿ 8570 ದೊಂದಿಗೆ ಎಬಿಎಸಿ 8748 Milk Produces Cooperative Society ಖರೀದಿಸಿದ ಸಾಮಗ್ರಿಗಳನ್ನು ಸಹ ಒಂದೆ ಡಿಬಿಆರ್ ನಲ್ಲಿ ದಾಖಲಿಸಿರುತ್ತಾರೆ.</p>	30	25,87,361.00	<p>2016-17ನೇ ಸಾಲಿನಲ್ಲಿ ನ್ಯೂನತೆಗಳ ಬಗ್ಗೆ ಮಾಹಿತಿ</p> <p>1. ದಿನಾಂಕ 16.07.2016 ರಂದು ಪ್ರಿಂಟ್ ಮೀಡಿಯ ಅವರಿಂದ ರೂ.5000/- ವಾಲ್ ಪೋಸ್ಟರ್‌ಗಳನ್ನು ಖರೀದಿಸಿದ್ದು ಇದಕ್ಕೆ ಸಂಬಂಧಪಟ್ಟಂತೆ ಈಗಾಗಲೇ ಲೆಕ್ಕಪರಿಶೋಧನಾ ವರದಿಯ ಪರಿಶೀಲನಾ ಸಂದರ್ಭದಲ್ಲಿ ಇದಕ್ಕೆ ಸಂಬಂಧಪಟ್ಟ ಎಲ್ಲಾ ದಾಖಲಾತಿಗಳನ್ನು ಒದಗಿಸಿ ಸಮಂಜಸವಾದ ಉತ್ತರವನ್ನು ನೀಡಲಾಗಿದೆ.</p> <p>2. ಒಂದೇ ಡಿಬಿಆರ್ ನಲ್ಲಿ ಎಬಿಎಸಿ 8570 ಮತ್ತು 8748 ಸಂಬಂಧಪಟ್ಟ ಖರೀದಿಸಿದ ಸಾಮಗ್ರಿಗಳನ್ನು ಒಂದೇ ಡಿಬಿಆರ್‌ನಲ್ಲಿ ದಾಖಲಾತಿಗಿರುವುದು. ಇದಕ್ಕೆ ಸಂಬಂಧಪಟ್ಟಂತೆ ಲೆಕ್ಕ ಪರಿಶೋಧನಾ ಸಮಯದಲ್ಲಿದ್ದಂತಹ 8748 (Milk Co-operative Producers Society) ಸಂಬಂಧಪಟ್ಟ ಖರೀದಿ ವಿವರಗಳನ್ನು ಬೇರ್ಪಡಿಸಿ</p>

<p>3. ದಾಸ್ತಾನು ಪುಸ್ತಕವನ್ನು (Stock Register) ಪರಿಶೀಲಿಸಿದಾಗ ಎಬಿಎಸಿ 8750 ಮತ್ತು 8748 ಎರಡರಡಿಯಲ್ಲಿಯೂ ಖರೀದಿಸಿದ ಲೇಖನ ಸಾಮಗ್ರಿಗಳ ಒಂದೇ ದಾಖಲೆ ಅಡಿಯಲ್ಲಿ ದಾಖಲಿಸಿರುತ್ತಾರೆ. ಅಲ್ಲದೇ ಒಂದೊಂದು ವಸ್ತುವನ್ನು ಒಂದೊಂದು ಪುಟದಲ್ಲಿ ನಮೂದಿಸದೆ ಖರೀದಿಇದ ವೋಚರ್‌ನಲ್ಲಿರುವಂತೆ ಎಲ್ಲಾ ಸಾಮಗ್ರಿಗಳನ್ನು ಒಂದೇ ಪುಟದಲ್ಲಿ ದಾಖಲಿಸಿ ಎಲ್ಲಾ ಸಾಮಗ್ರಿಗಳನ್ನು ಒಬ್ಬರಿಗೆ ವಿತರಿಸಿದ ಎಂದು ತಿಳಿಸಿರುತ್ತಾರೆ. ಒಂದು ಸಣ್ಣ ಸಹಿ ನಮೂದಿಸಿದ್ದು, ಯಾರಿಗೆ ವಿತರಿಸಿರುತ್ತಾರೆ ಎಂದು ಕಂಡು ಬರುತ್ತಿಲ್ಲ.</p> <p>4. ಎಬಿಎಸಿ 8570 ಮತ್ತು 8748 ಗಳಲ್ಲಿ ಖರೀದಿಸಿದ ಸಾಮಗ್ರಿಗಳನ್ನು ವಿತರಿಸುವುದಕ್ಕೆ ಯಾವುದೇ ವಿತರಣಾವಹಿ Issue Register ಅನ್ನು ನಿರ್ವಹಿಸಿರುವುದಿಲ್ಲ.</p> <p>5. ದಿನಾಂಕ 30.8.2016 ಮತ್ತು ದಿನಾಂಕ 31.8.2016 ರಂದು Shubam Books and Stationery, Ganganagar, Bangalore-32 ಇಲ್ಲಿ ಸಾಮಗ್ರಿಗಳನ್ನು ಖರೀದಿಸಿದ ರಶೀದಿಗಳನ್ನು ಪರಿಶೀಲಿಸಿದಾಗ, ಎರಡೂ ರಶೀದಿಗಳಲ್ಲಿ ಒಂದೇ ತರಹದ ಸಾಮಗ್ರಿಗಳನ್ನು ಖರೀದಿಸಲಾಗಿದೆ. ಹಾಗೂ ಅಷ್ಟು ಸಾಮಗ್ರಿಗಳನ್ನು ಒಂದೇ ಡಿಬಿಆರ್ ಗೆ ದಾಖಲಿಸಿ ಒಬ್ಬರಿಗೇ ವಿತರಿಸಿರುವುದಾಗಿ ತಿಳಿಸಿರುತ್ತಾರೆ. ಇಷ್ಟು ಸಾಮಗ್ರಿಗಳನ್ನು ಖರೀದಿಸುವ</p>				<p>ಲೆಕ್ಕ ಪರಿಶೋಧನಾ ವರದಿಯ ಸೂಚನೆಯಂತೆ ಬೇರೆ ಪಟ್ಟಿ ಮಾಡಿ ಸಲ್ಲಿಸಲಾಗಿದೆ.</p> <p>3. ದಾಸ್ತಾನು ಪುಸ್ತಕದಲ್ಲಿ ಎಬಿಎಸಿ 8570 ಮತ್ತು 8748 ಎರಡರಲ್ಲಿಯೂ ಖರೀದಿಸಿದ ಲೇಖನಗಳ ಸಾಮಗ್ರಿಗಳನ್ನು ಒಂದೇ ದಾಖಲಾತಿಯಲ್ಲಿ ದಾಖಲಿಸಿರುತ್ತಾರೆ ಮತ್ತು ಎಲ್ಲಾ ಸಾಮಗ್ರಿಗಳನ್ನು ಒಂದೇ ಪುಟದಲ್ಲಿ ನಮೂದಿಸಿ ವಿತರಣೆ ಮಾಡಲಾಗಿದೆ. ಆದರೆ ಇದನ್ನು ವಿವಿಧ ಸಿಬ್ಬಂದಿಗೆ ವಿತರಿಸಿರುವ ದಾಖಲಾತಿಯನ್ನು ನಿರ್ವಹಿಸಲಾಗಿದೆ ಮತ್ತು ಅವರಿಂದ ಸಹಿಯನ್ನು ಪಡೆಯಲಾಗಿದೆ. ಆದರೂ ಸಹ ತಾವು ತಿಳಿಸಿರುವಂತೆ ಇನ್ನು ಮುಂದೆ ಒಂದೊಂದು ಸಾಮಗ್ರಿಯನ್ನು ಒಂದೊಂದು ಪುಟದಲ್ಲಿ ನಮೂದಿಸಿ, ವಿತರಿಸಿ, ಲೆಕ್ಕ ಪರಿಶೋಧನೆಗೆ ಒದಗಿಸಲಾಗುವುದು.</p> <p>4. ಎಬಿಎಸಿ 8570 ಮತ್ತು 8748 ಅಡಿಯಲ್ಲಿ ಖರೀದಿಸಿದ ಸಾಮಗ್ರಿಗಳನ್ನು ವಿತರಿಸುವುದಕ್ಕೆ ಯಾವುದೇ ವಿತರಣಾ ವಹಿ (Issue Register) ಅನ್ನು ನಿರ್ವಹಿಸುವುದಿಲ್ಲ. ಮೇಲೆ ತಿಳಿಸಿದ ಕಂಡಿಕೆಗೆ ಮತ್ತು ಈ ಕಂಡಿಕೆಗೆ ಸಂಬಂಧಪಟ್ಟಂತೆ ಸಾಮಗ್ರಿಗಳನ್ನು ವಿವಿಧ ಸಿಬ್ಬಂದಿಗೆ ವಿತರಿಸಿ ಅವರ ಸಹಿಯನ್ನು ವಿತರಣಾ ದಾಖಲಾತಿ ಪುಸ್ತಕದಲ್ಲಿ ಪಡೆಯಲಾಗಿದೆ</p> <p>5. ದಿನಾಂಕ 30.8.2016 ಮತ್ತು ದಿನಾಂಕ 31.8.2016 ರಂದು ಖರೀದಿಸಿದ ಲೇಖನ ಸಾಮಗ್ರಿಗಳು ಒಂದೇ ತರಹದ ಸಾಮಗ್ರಿಗಳೆಂದು ತಿಳಿಸಿರುತ್ತಾರೆ. ಆದರೆ ಖರೀದಿಸಿದ ಲೇಖನ ಸಾಮಗ್ರಿಗಳನ್ನು ಆಯಾ ಸಂಧಪಟ್ಟ ಯೋಜನೆಗಳಿಗೆ ಮಾತ್ರ ಆ ಯೋಜನೆಯಲ್ಲಿ ಖರೀದಿಸಿದ ಸಾಮಗ್ರಿಗಳು ಉಪಯೋಗಿಸಲಾಗಿದೆ.</p>
---	--	--	--	---

	ಅವಶ್ಯಕತೆಯಿತ್ತೆ. ಹಾಗೂ ಎಲ್ಲಾ ಸಾಮಗ್ರಿಗಳನ್ನು ಯಾವುದಕ್ಕಾಗಿ ಉಪಯೋಗಿಸುತ್ತಾರೆ ಎಂದು ತಿಳಿದು ಬರುತ್ತಿಲ್ಲ. ಮೇಲಿನ ಎಲ್ಲಾ ಅಂಶಗಳನ್ನು ಸರಿಪಡಿಸುವವರೆಗೂ ರೂ.25,87,361/- ಗಳನ್ನು ಆಕ್ಷೇಪಣೆಯಲ್ಲಿಡಲಾಗಿದೆ				
29	ಕೃಷಿ ಮಹಾವಿದ್ಯಾಲಯ, ಜಿಕೆವಿಕೆ Campus Beutification	17	8,65,050.00		ಸದರಿ ಮೊತ್ತಕ್ಕೆ ರೂ.8,65,020/- ಗಳನ್ನು 2016-17 ನೇ ಸಾಲಿನ ಅವಧಿಯ ಕೆಲಸದ ಕಾಮಗಾರಿ ವಿವರಗಳನ್ನು ಪ್ರತಿ ದಿನ ಆಯಾ ದಿನದಂದು ಕೆಲಸ ನಿರ್ವಹಿಸಿರುವ ಕಾರ್ಮಿಕರ ಸಂಖ್ಯೆ ಮತ್ತು ಯಾವ ಯಾವ ಕೆಲಸಕ್ಕೆ ನಿಯೋಜಿಸಿರುವ ಕುರಿತು Campus Beutification ವಿಭಾಗದವರು ಒಂದು ಕಚ್ಚಾ ಪುಸ್ತಕದಲ್ಲಿ ಮನೂದಿಸಿರುತ್ತಾರೆ. ಲೆಕ್ಕ ಪರಿಶೋಧಕರ ಆಕ್ಷೇಪಣೆಯ ನಂತರ ಕಚ್ಚಾ ಪುಸ್ತಕದಿಂದ ಕಾಮಗಾರಿ ವಿವರ ಮತ್ತು ಕೆಲಸಗಾರರ ದಿನ / ತಿಂಗಳ ವಿವರವನ್ನು ಅನುಬಂಧ 'ಎ' ನಲ್ಲಿ ಲಗತ್ತಿಸಿದೆ. ಲೆಕ್ಕ ಪರಿಶೋಧಕರ ಸೂಚನೆಯಂತೆ 2017-18ನೇ ಸಾಲಿನಿಂದ ಪೂರ್ಣ ವಿವರಗಳೊಂದಿಗೆ Work Register ನಲ್ಲಿ ನಮೂದಿಸಿದೆ. ಮುಂದಿನ ಲೆಕ್ಕ ಪರಿಶೋಧನ ಸಮಯದಲ್ಲಿ ಸದರಿ ವಿವರಗಳನ್ನು ಪರಿಶೀಲಿಸಬಹುದು.
30	ವಲಯ ಕೃಷಿ ಸಂಶೋಧನಾ ಕೇಂದ್ರ, ವಿ.ಸಿ. ಫಾರಂ, ಮಂಡ್ಯ ಇಲ್ಲಿನ ಮನೆ ಬಾಡಿಗೆ ಭತ್ಯೆಯನ್ನು ನೀಡದೆ ಬೆಂಗಳೂರು ಜಿಕೆವಿಕೆ ದರದಲ್ಲಿ ನೀಡಿರುವುದು	4		7,97,541.00	ಮನೆ ಬಾಡಿಗೆ ಭತ್ಯೆ ಮೊಬಲಗನ್ನು ಹೆಚ್ಚಿನ ದರದಲ್ಲಿ ಪಾವತಿಸಿರುವುದರಿಂದ ವ್ಯತ್ಯಾಸದ ಮೊಬಲಗನ್ನು ವಸೂಲಿ ಮಾಡಿ ಕೃವಿವಿ ಖಾತೆಗೆ ಜಮಾ ಮಾಡಲಾಗುವುದು.
31	ವಲಯ ಕೃಷಿ ಸಂಶೋಧನಾ ಕೇಂದ್ರ, ವಿ.ಸಿ. ಫಾರಂ, ಮಂಡ್ಯ ಹೈಬ್ರಿಡ್ ರೈಸ್ ಕೆ.ಆರ್.ಹೆಚ್ - 2 ಆವರ್ತಕ ನಿಧಿ ಅಡಿಯಲ್ಲಿ ಆದಾಯಕ್ಕಿಂತ ಹೆಚ್ಚು ಖರ್ಚು ಮಾಡಿರುವುದು	8	4,62,962.00		ಹೈಬ್ರಿಡ್ ರೈಸ್ ಕೆ.ಆರ್.ಹೆಚ್ - 2 ಆವರ್ತಕ ನಿಧಿಯ ಅಡಿಯಲ್ಲಿ ಪಾವತಿಸಬೇಕಾದ ಹಣವನ್ನು 2016-17ನೇ ಸಾಲಿನಲ್ಲಿ ಪಾವತಿಸಿರುವುದರಿಂದ ಖರ್ಚು ಹೆಚ್ಚಿಗೆ ಆಗಿರುತ್ತದೆ ಮತ್ತು ಕೆ.ಆರ್.ಹೆಚ್ - 2 ಬದಲಾಗಿ ಕೆ.ಆರ್.ಹೆಚ್ - 4 ತಳಿಯನ್ನು ಅಭಿವೃದ್ಧಿ ಪಡಿಸಲು

					ಕ್ರಮ ಕೈಗೊಂಡಿರುವುದರಿಂದ ಕೆ.ಆರ್.ಹೆಚ್ - 4 ತಳಿಯ ನಿಧಿಯ ಆದಾಯವು ಹೆಚ್ಚಿಗೆ ಬರುತ್ತಿದೆ.
32	ವಲಯ ಕೃಷಿ ಸಂಶೋಧನಾ ಕೇಂದ್ರ, ವಿ.ಸಿ. ಫಾರಂ, ಮಂಡ್ಯ ಭತ್ತ, ರಾಗಿ ಮತ್ತು ಧಾನ್ಯಗಳನ್ನು ನಿಗದಿತ ಅವಧಿಯಲ್ಲಿ ಮಾರಾಟ ಮಾಡದೆ ನಷ್ಟವಾಗಿರುವುದು	10	4,17,317.00		ಈ ಕೇಂದ್ರದಲ್ಲಿ ರೈತರ ಶ್ರೇಯೋಭಿವೃದ್ಧಿ ಉದ್ದೇಶದಿಂದ ಸ್ಥಾಪನೆಗೊಂಡಿರುವ ಬೀಜ ಸಂಸ್ಕರಣಾ ಘಟಕದಲ್ಲಿ ರೈತರಿಂದ ಬೀಜಗಳನ್ನು ಖರೀದಿಸಿ ಸಂಸ್ಕರಣೆ ಮಾಡಿ ರೈತರಿಗೆ ಮಾರಾಟ ಮಾಡುತ್ತಿದ್ದು ಈ ಭಾಗದ ಕಾವೇರಿ ಅಚ್ಚುಕಟ್ಟಿನ ರೈತರಿಗೆ ಭತ್ತದ ಬೆಳೆಯನ್ನು ಬೆಳೆಯಲು ನೀರಿನ ಅಭಾವವಿರುವುದರಿಂದ ಕರ್ನಾಟಕ ಸರ್ಕಾರದ ಮಾನ್ಯ ಕೃಷಿ ಸಚಿವರು ಮಂಡ್ಯ ಜಿಲ್ಲಾಧಿಕಾರಿಗಳಿಗೆ ಸೂಚಿಸಿರುವ ಮೇರೆಗೆ ಜಿಲ್ಲಾಧಿಕಾರಿಗಳು ಮೌಖಿಕವಾಗಿ ಸೂಚಿಸಿ ಈ ಕೇಂದ್ರದಿಂದ ಭತ್ತದ ಬೀಜವನ್ನು ರೈತರಿಗೆ ಮಾರಾಟ ಮಾಡಬಾರದೆಂಬ ಸೂಚನೆ ಮೇರೆಗೆ ಮಾರಾಟ ಮಾಡಿರುವುದಿಲ್ಲ. ಮಾರಾಟವಾಗದೇ ಇರುವ ಭತ್ತದ ಬೀಜವು ಕಾಲಾಂತರದಿಂದ ಮೊಳಕೆ ಪ್ರಮಾಣ ಕಮ್ಮಿಯಾದುದರಿಂದ ಬಲ್ಕ್ ಆಗಿ ಪರಿವರ್ತಿಸಿ ಮಾರಾಟ ಮಾಡಿರುತ್ತದೆ.
33	ವಲಯ ಕೃಷಿ ಸಂಶೋಧನಾ ಕೇಂದ್ರ, ವಿ.ಸಿ. ಫಾರಂ, ಮಂಡ್ಯ ಬೀಜ ಮಾರಾಟ ಉದ್ದರಿ ಬಿಲ್ಲುಗಳ ಮೊತ್ತವನ್ನು ವಸೂಲಿ ಮಾಡದಿರುವುದು	18		5,83,394.00	ಈ ಕೇಂದ್ರದಲ್ಲಿ ಬೀಜವನ್ನು ಸರಬರಾಜು ಮಾಡಿದ ಬಾಬಿಗೆ ಉದ್ದರಿ ಬಿಲ್ಲುಗಳನ್ನು ಮಾಡಿ ಒಟ್ಟು ರೂ.5,83,394/- ಗಳಲ್ಲಿ ರೂ.4,11,254/- ಗಳು ವಸೂಲಿಯಾಗಿದ್ದು ಉಳಿಕೆ ಬಾಕಿ ರೂ.1,72,140/- ಗಳನ್ನು ವಸೂಲಿ ಮಾಡಲು ರಾಷ್ಟ್ರೀಯ ಬೀಜ ಪ್ರಾಯೋಜನೆಗೆ ಪತ್ರ ವ್ಯವಹಾರವನ್ನು ಮಾಡುತ್ತಿದ್ದು, ಶೀಘ್ರದಲ್ಲಿ ಹಣವನ್ನು ವಸೂಲಿ ಮಾಡಿ ಕೈವಿವಿಗೆ ಜಮಾ ಮಾಡಲಾಗುವುದು.
34	ವಲಯ ಕೃಷಿ ಸಂಶೋಧನಾ ಕೇಂದ್ರ, ವಿ.ಸಿ. ಫಾರಂ, ಮಂಡ್ಯ ಘಟನೋತ್ತರ ಮಂಜೂರಾತಿ ಪಡೆದಿರುವುದು	21	46,15,356.00		ಆರ್ಥಿಕ ವರ್ಷ ಏಪ್ರಿಲಿನಿಂದ ಪ್ರಾರಂಭವಾದರೂ ಬಜೆಟ್ Reallocation ಆಗುವವರೆಗೂ ಕಾರ್ಮಿಕರ ವೇತನಕ್ಕಾಗಿ ಮಂಜೂರಾತಿ ನೀಡಲಾಗುವುದಿಲ್ಲ. ಮೇ ಮತ್ತು ಜೂನ್ ತಿಂಗಳಿನಲ್ಲಿ ಬಜೆಟ್ ಬಂದ ಮೇಲೆ

					ಬಿಲ್‌ಗಳನ್ನು ಪಾವತಿಸಲು ಘಟನೋತ್ತರ ಮಂಜೂರಾತಿ (Post facto) ನೀಡಲಾಗಿದೆ. ಹಾಗೂ ಸ್ಕೀಮ್ / ಪ್ರಾಜೆಕ್ಟ್‌ನ revalidate ಆಗುವವರೆಗೂ (committed activities) ಕೆಲಸಗಳನ್ನು ನಿಲ್ಲಿಸಲು ಸಾಧ್ಯವಾಗುವುದಿಲ್ಲದ ಕಾರಣ ಕಾರ್ಮಿಕರ ವೇತನ ಮತ್ತು ಕೆಮಿಕಲ್‌ನ್ನು ಕ್ರೆಡಿಟ್ ಆಧಾರದ ಮೇಲೆ ಖರೀದಿ ಮಾಡಲಾಗಿದ್ದು ಬಿಲ್ಲುಗಳಿಗೆ ಬಜೆಟ್ ಬಂದ ನಂತರ Post facto ಮಂಜೂರಾಗಿ ನೀಡಲಾಗಿದೆ. ಹಾಗೂ ಮಳೆಯ ನಂತರ ತಾಕುಗಳಲ್ಲಿ ತುರ್ತಾಗಿ ಬೇಕಾದ ಕಳೆನಾಶಕ / ಕೀಟನಾಶಕ / ರಸಗೊಬ್ಬರಗಳನ್ನು ಕ್ರೆಡಿಟ್ ಮುಖಾಂತರ ಖರೀದಿಸಿದ ಸಂದರ್ಭಗಳಲ್ಲಿ ಬಿಲ್ಲುಗಳಿಗೆ Post facto ಮಂಜೂರಾತಿ ಆದೇಶಗಳನ್ನು ನೀಡಲಾಗಿರುವುದರಿಂದ ಹಣಕಾಸು ನಿಯಂತ್ರಣಾಧಿಕಾರಿಗಳ ಸುತ್ತೋಲೆಯನ್ನು ತಪ್ಪಿಸಲು ಅಲ್ಲ ಎಂದು ಪರಿಗಣಿಸಲು ಕೋರಿದೆ.
	ಒಟ್ಟು ಮೊತ್ತ		3,53,87,228	22,72,549	

ಕಂಡಿಕೆ-5 ಅನುಬಂಧ-26

5. 2016-17ನೇ ಸಾಲಿನ ಲೆಕ್ಕಪರಿಶೋಧನೆಗೆ ದಾಖಲೆ ಹಾಗೂ ಕಡತಗಳನ್ನು ಹಾಜರುಪಡಿಸದಿರುವುದು:-

ಕೃಷಿ ವಿಶ್ವವಿದ್ಯಾಲಯದ ವಿವಿಧ ಘಟಕಗಳಲ್ಲಿ ಚಾಲ್ತಿಯಲ್ಲಿರುವ ಯೋಜನೆಗಳಿಗೆ ಸಂಬಂಧಿಸಿದ ದಾಖಲೆ ಹಾಗೂ ಕಡತಗಳನ್ನು ಹಾಜರುಪಡಿಸಲು ಲೆಕ್ಕಪರಿಶೋಧನೆಯ ಸಂದರ್ಭದಲ್ಲಿ ಹಲವು ಬಾರಿ ವಿಚಾರಣಾ ಪತ್ರಗಳನ್ನು ನೀಡಿದ್ದರೂ ಸಹ ಹಾಜರುಪಡಿಸಲು ನಿರ್ಲಕ್ಷ್ಯ ತೋರಿಸಿರುತ್ತಾರೆ. ಅಂತಹ ಘಟಕಗಳು ಹಾಗೂ ಯೋಜನೆಗಳ ವಿವರಗಳನ್ನು ಅನುಬಂಧ-26 ರಲ್ಲಿ ನೀಡಲಾಗಿದೆ. ಸದರಿ ಯೋಜನೆಗಳಿಗೆ ಮಂಜೂರಾದ ಒಟ್ಟು ಅನುದಾನದ ಮೊತ್ತ ರೂ.46,11,162-00 ಗಳನ್ನು ಆಕ್ಷೇಪಣೆಯಲ್ಲಿಡಲಾಗಿದೆ.

ಕ್ರ. ಸಂ.	ಕಛೇರಿಯ ಹೆಸರು/ಆಕ್ಷೇಪಣೆ ವಿವರ	ಕಂಡಿಕೆ ಸಂ.	ಆಕ್ಷೇಪಣೆ ಮೊತ್ತ	ವಸೂಲಾತಿ ಮೊತ್ತ	ಉತ್ತರ
1.	ಬೀಜ ತಾಂತ್ರಿಕ ವಿಭಾಗ, ಜಿಕೆವಿಕೆ ಸೂಕ್ತ ದಾಸ್ತಾನು ದಾಖಲೆಗಳನ್ನು ಲೆಕ್ಕ ಪರಿಶೋಧನೆಗೆ ಒದಗಿಸದಿರುವುದು	04 ಅ-ಡಿ	2,04,573-00	0	2017-18ನೇ ಸಾಲಿನ ಲೆಕ್ಕ ಪರಿಶೋಧನಾ ಸಮಯದಲ್ಲಿ ಕಂಡಿಕೆ 4ಅ(ರೂ.44045) ಮತ್ತು 4ಡಿ (ರೂ.74750) ಇವುಗಳಿಗೆ ಸೂಕ್ತ ದಾಸ್ತಾನು ದಾಖಲಾತಿಗಳನ್ನು ಒದಗಿಸಲಾಗಿ ಒಟ್ಟು ರೂ.1,18,795 ಕ್ಕೆ ಬಿಡಲಾಗಿದೆ. ಬಾಕಿ ಉಳಿದಿರುವ ಕಂಡಿಕೆ 04 ಇ(ರೂ.27778-00) 04 ಈ (ರೂ.55,000) ಗಳಿಗೆ ಸಂಶೋಧನಾ ನಿರ್ದೇಶಕರಿಂದ ಘಟನೋತ್ತರ ಮಂಜೂರಾತಿಯನ್ನು ಪಡೆಯಲಾಗಿದೆ ಮತ್ತು 2017-18ನೇ ಸಾಲಿನ ಲೆಕ್ಕ ಪರಿಶೋಧನಾ ಸಮಯದಲ್ಲಿ ಸೂಕ್ತ ದಾಖಲೆಗಳನ್ನು ಒದಗಿಸಲಾಗುವುದು. ಇದನ್ನು ಪರಿಶೀಲಿಸಬಹುದು.
2.	ವಿಸ್ತರಣಾ ನಿರ್ದೇಶಕರ ಕಾರ್ಯಾಲಯ, ಹೆಬ್ಬಾಳ. ಸಿಬ್ಬಂದಿ ತರಬೇತಿ ಘಟಕದ ಪಿಡಿಸಿ ಬಿಲ್ಲುಗಳನ್ನು ಪರಿಶೀಲನೆಗಾಗಿ ಒದಗಿಸದಿರುವುದು.	21	4,12,196-00	0	ಪಿ.ಡಿ.ಸಿ.ಬಿಲ್ಲುಗಳು ಕಛೇರಿಯಲ್ಲಿ ಲಭ್ಯವಿದ್ದು, ಮುಂದಿನ ಲೆಕ್ಕ ಪರಿಶೋಧನಾ ಸಮಯದಲ್ಲಿ ಪರಿಶೀಲಿಸಬಹುದು.
3.	ವಿಸ್ತರಣಾ ನಿರ್ದೇಶಕರ ಕಾರ್ಯಾಲಯ, ಹೆಬ್ಬಾಳ. ಪಿ.ಡಿ.ಸಿ ಬಿಲ್ಲುಗಳ ಪರಿಶೀಲನೆಯಲ್ಲಿ ವೋಚರ್ಸ್ ಹಾಜರುಪಡಿಸದಿರುವುದು.	28	1,29,210-00	0	ಪಿ.ಡಿ.ಸಿ ಬಿಲ್ಲುಗಳಿಗೆ ಸಂಬಂಧಪಟ್ಟ ಕೊಟೇಷನ್/ವೋಚರ್ಸ್‌ಗಳು ಕಛೇರಿಯಲ್ಲಿ ಲಭ್ಯವಿದ್ದು ಮುಂದಿನ ಲೆಕ್ಕ ಪರಿಶೋಧನಾ ಸಮಯದಲ್ಲಿ ಪರಿಶೀಲಿಸಬಹುದು.
4.	ಪ್ರಾದೇಶಿಕ ಸಂಶೋಧನಾ ಕೇಂದ್ರ, ಜಿಕೆವಿಕೆ ಎಬಿ/ಎಸಿ 5339 ಯೋಜನೆಯ ವೆಚ್ಚಕ್ಕೆ ದಾಖಲೆ ಸಲ್ಲಿಸದಿರುವುದು.	31	5,35,000-00	0	2016-17ನೇ ಸಾಲಿನಲ್ಲಿನ ಲೆಕ್ಕ ಪರಿಶೋಧನಾ ಸಮಯದಲ್ಲಿ ರೂ.2,79,815-00ಗಳ ದಾಖಲೆಗಳನ್ನು ಒದಗಿಸಲಾಗಿದೆ. ಮಿಕ್ಕಿನ ರೂ.5,35,000-00 ದಾಖಲೆಗಳು ಕಛೇರಿಯಲ್ಲಿ ಲಭ್ಯವಿದ್ದು ಮುಂದಿನ ಲೆಕ್ಕ ಪರಿಶೋಧನಾ ಸಮಯದಲ್ಲಿ ಒದಗಿಸಲಾಗುವುದು. ಇದನ್ನು ಪರಿಶೀಲಿಸಬಹುದಾಗಿದೆ.
5.	ಕೃಷಿ ಮಹಾವಿದ್ಯಾಲಯ, ಜಿಕೆವಿಕೆ ವಿದ್ಯಾರ್ಥಿ ವೇತನ ಬಟವಾಡಿ ವಹಿಯನ್ನು ಲೆಕ್ಕ ತನಿಖೆಗೆ ಒದಗಿಸದಿರುವುದು.	15	1,66,749-00	0	2014-15 ಮತ್ತು 2015-16ನೇ ವಿದ್ಯಾರ್ಥಿಗಳು ತಮ್ಮ ವಿದ್ಯಾಭ್ಯಾಸ ಮುಗಿಸಿ ಹೊರ ರಾಜ್ಯಕ್ಕೆ ಹೆಚ್ಚಿನ ವಿದ್ಯಾಭ್ಯಾಸಕ್ಕೆ/ಉದ್ಯೋಗಕ್ಕೆ ಹೋಗಿರುತ್ತಾರೆ ನಂತರ ಈ ವಿದ್ಯಾರ್ಥಿಗಳು ತಮ್ಮ ಘಟಿಕೋತ್ಸವ ಸಂದರ್ಭದಲ್ಲಿ ಬಂದು ವಿದ್ಯಾರ್ಥಿವೇತನವನ್ನು ಪಡೆದಿರುವುದಿಲ್ಲ. ಸದರಿ ಮೊತ್ತವು ಮೆರಿಟ್ ವಿದ್ಯಾರ್ಥಿವೇತನ ಮೊತ್ತವಾಗಿದ್ದರಿಂದ ಮತ್ತು ಕೃವಿ ವಿ ಖಾತೆಯಿಂದ ಬಂದಿರುವುದರಿಂದ 04.1.2018 ರವರೆಗೂ ಲೆಕ್ಕ

					ಹಾಕಿ ವಿತರಣೆ ಆಗದ ಮೊತ್ತವನ್ನು ದಿನಾಂಕ 4.1.2018ರವರೆಗೂ ಮತ್ತು ಕೃವಿವಿಗೆ ಚೆಕ್ ಸಂಖ್ಯೆ 486857/04.01.2018ರಂದು ಕೃಷಿ ವಿಶ್ವವಿದ್ಯಾನಿಲಯಕ್ಕೆ ಜಮೆ ಮಾಡಿರುತ್ತೇವೆ. ಇದರ ವಿವರವನ್ನು ಮುಂದಿನ ಲೆಕ್ಕ ಪರಿಶೋಧನಾ ಸಮಯದಲ್ಲಿ ಪರಿಶೀಲಿಸಬಹುದು.
6.	ಕೃಷಿ ಮಹಾವಿದ್ಯಾಲಯ, ಜಿಕೆವಿಕೆ ವಿದ್ಯಾರ್ಥಿ ವೇತನ ಉಳಿಕೆ ಹಣವನ್ನು ವಿತರಿಸದೆ ಇರುವ ಬಗ್ಗೆ.	16	18,73,924-00	0	2016-17ನೇ ಸಾಲಿನ ವಿವಿಧ ವಿದ್ಯಾರ್ಥಿವೇತನ ದಿನಾಂಕ 19.1.2018ರಂದು ಪರಿಶೀಲಿಸಿದಾಗ ರೂ.18,73,924-00ಗಳನ್ನು ವಿದ್ಯಾರ್ಥಿಗಳಿಗೆ ವಿತರಿಸಿರುವುದಿಲ್ಲ ಎಂದು ಆಕ್ಷೇಪಣೆಯಾಗಿರುತ್ತದೆ. ಸದರಿ ಮೊತ್ತದ ಜೊತೆಗೆ 04.01.2018ರ ವರೆಗೂ ಬಾಕಿ ಇರುವ ಮೊತ್ತ ಸೇರಿಸಿ ಈ ಕೆಳಕಂಡಂತೆ ಒಟ್ಟು ಮೊತ್ತ 31,38,575/-ಗಳನ್ನು ವಿತರಿಸಿದೆ. ಸಾಮಾನ್ಯ ವಿದ್ಯಾರ್ಥಿವೇತನದ ಹಣವನ್ನು ಚೆಕ್ ಸಂಖ್ಯೆ 486857 ದಿ: 4.1.2018 ರಂದು ಕೃವಿವಿಗೆ ಜಮೆ ಮಾಡಿದೆ. ಕೇಂದ್ರ ಪುರಸ್ಕೃತ ವೇತನದ ಹಣವನ್ನು ಚೆಕ್ ಸಂಖ್ಯೆ 2,36,857 ರೂ.4,72,800-00 ದಿ.4.1.2018ರಂದು ನಿಲಯ ಪಾಲಕರು ಯುಜಿ ಹುಡಗಿಯರ ಹಾಸ್ಟೆಲ್‌ಗೆ ನೀಡಿರುತ್ತೇವೆ. ಚೆಕ್ ಸಂಖ್ಯೆ 236858 ರೂ.2,68,490-00 ದಿ.4.1.2018 ರೂಗಳನ್ನು ಕೃವಿವಿಗೆ ಜಮೆ ಮಾಡಿರುತ್ತೇವೆ. ಚೆಕ್ ಸಂಖ್ಯೆ 236859 ರೂ.9,14,400-00 ದಿ. 4-6-2018 ನಿಲಯ ಪಾಲಕರು ಯುಜಿ ಹುಡುಗರ ಹಾಸ್ಟೆಲ್‌ಗೆ ನೀಡಿರುತ್ತೇವೆ. ಹಿಂದುಳಿದ ವರ್ಗ ವೇತನದ ಹಣವನ್ನು 2016-17 ಹಾಗೂ 2017-18ನೇ ಸಾಲಿನಲ್ಲಿ ಉಳಿದ ಹಣವನ್ನು ಚೆಕ್ ಸಂಖ್ಯೆ 310458 ದಿ.4.1.2018ರಂದು ಕೃವಿವಿ ಜಮೆ ಮಾಡಿರುತ್ತೇವೆ. ಇದರ ವಿವರಗಳನ್ನು ಮುಂದಿನ ಲೆಕ್ಕ ಪರಿಶೋಧನಾ ಸಮಯದಲ್ಲಿ ಪರಿಶೀಲಿಸಬಹುದು.
7.	ಕೃಷಿ ಮಹಾವಿದ್ಯಾಲಯ, ಜಿಕೆವಿಕೆ ಪಿಡಿಸಿ ಬಿಲ್ಲುಗಳ ಅನುಮೋದಿತ ಪ್ರತಿ ಹಾಜರುಪಡಿಸದಿರುವುದು.	22	12,89,510-00	0	ರೂ.12,89,510/- ಮೊತ್ತಕ್ಕೆ ಪಿಡಿಸಿ ಬಿಲ್ಲುಗಳ ಪ್ರತಿಗಳು ಈ ಕಛೇರಿಯಲ್ಲಿ ಲಭ್ಯವಿದ್ದು ಮುಂದಿನ ಲೆಕ್ಕ ಪರಿಶೋಧನಾ ಸಮಯದಲ್ಲಿ ಪರಿಶೀಲಿಸಬಹುದು.
	ಒಟ್ಟು ಮೊತ್ತ		46,11,162-00		

6. ಕೃಷಿ ವಿಶ್ವವಿದ್ಯಾಲಯ ಬೆಂಗಳೂರು, ಇದರ 2016-17ನೇ ಸಾಲಿನ ವಾರ್ಷಿಕ ಕರಡು ಲೆಕ್ಕಪರಿಶೋಧನಾ ವರದಿಗೆ ಸಲ್ಲಿಸಿರುವ ಅನುಪಾಲನ ವರದಿಗಳು:

2016-17ನೇ ಸಾಲಿನ ವಾರ್ಷಿಕ ಲೆಕ್ಕಪರಿಶೋಧನಾ ವರದಿಯ ಪುನರ್ ಪರಿಶೀಲನೆಯನ್ನು ಅಪರ ನಿರ್ದೇಶಕರು ದಿ:06.07.2018 ರಂದು ಕೈಗೊಂಡಿದ್ದು, ಕರಡು ವರದಿಯಲ್ಲಿನ ಕಂಡಿಕೆಗಳಿಗೆ ಕೃ.ವಿ.ವಿ ನೀಡಿದ ಅನುಸರಣಾ ವರದಿಗಳನ್ನು ಪರಿಶೀಲಿಸಿ, ಉತ್ತರಗಳನ್ನು ಒಪ್ಪಿ ಕೈಬಿಡಲಾದ ಕಂಡಿಕೆಗಳ ವಿವರಗಳು ಈ ಕೆಳಕಂಡಂತಿದೆ.

ಕ್ರ. ಸಂ	ಕಂಡಿಕೆ ಸಂಖ್ಯೆ	ವಿವರಗಳು	ಆಕ್ಷೇಪಣಾ ಮೊತ್ತ	ವಸೂಲಾತಿ ಮೊತ್ತ
1.	12	ಆರ್.ಕೆ.ವಿ.ವೈ ಯೋಜನೆಗಳ ವೆಚ್ಚವು ಅಡವೆ ಪತ್ರದಲ್ಲಿ ಬಿಂಬಿತವಾಗದಿರುವುದು.	4,20,17,165-00	-
2.	14	ಕೃವಿವಿ ಅಂಗಸಂಸ್ಥೆಗಳ ವ್ಯಾಪ್ತಿಯಲ್ಲಿನ ಜಮೀನಿನ ಮೌಲ್ಯ ಒದಗಿಸದಿರುವುದು.	6,12,19,060-00	-
3.	15	ವಿವಿಧ ಹೂಡಿಕೆಗಳ ವ್ಯತ್ಯಾಸದ ಮೊತ್ತ	9,09,92,984-00	-
4.	16	ಸಂಶೋಧನಾ ಸಮಭಾಗಿತ್ವ ನಿಧಿಯಲ್ಲಿನ ವ್ಯತ್ಯಾಸ	5,50,018-00	-
5.	19	ವಸತಿಗೃಹ, ಹಾಸ್ಟೆಲ್ ಮತ್ತು ಇತರೆ ಕಟ್ಟಡಗಳಿಗೆ ಸಂಬಂಧಿಸಿದಂತೆ ಡಿಸಿಬಿ ನಿರ್ವಹಿಸದಿರುವುದು.	3,84,94,570-00	-
6.	27	ಸಾಲ ಮತ್ತು ಮುಂಗಡದ ವಿಭಾಗದ ನಿರ್ವಹಣೆಯಲ್ಲಿನ ನ್ಯೂನತೆ.	77,25,700-00	-
7.	31 A	ಆರ್.ಕೆ.ವಿ.ವೈ-ಎಬಿ/ಎಸಿ 8570	-	1,44,000-00
	i)	ಗುತ್ತಿಗೆ ಕೆಲಸಗಾರರಿಗೆ ಪಾವತಿಸಿರುವ ಮೊತ್ತ	-	
8.	ii)	ಜನರೇಟರ್ ಖರೀದಿಯಲ್ಲಿ ಹೆಚ್ಚಾಗಿ ಮೊತ್ತವನ್ನು ಪಾವತಿಸಿರುವುದು.	-	98,769-00
9.	iv)	ಜನರೇಟರ್ ಖರೀದಿಯಲ್ಲಿ ಕೆಟಿಪಿಪಿ ನಿಯಮ ಉಲ್ಲಂಘನೆ.	4,45,449-00	-
10.	v)	ಆರ್.ಕೆ.ವಿ.ವೈ ಕೈಪಿಡಿ ಅಪೆಂಡಿಕ್ಸ್ 'ಡಿ' ಪ್ಯಾರಾ 2ರ ಉಲ್ಲಂಘನೆ.	48,200-00	-
11.	vi)	ಪ್ರವಾಸ ಭತ್ಯೆ ಪಾವತಿಸಿರುವುದು.	-	26,920-00
12.	vii)	SRF ನೇಮಕಾತಿಯಲ್ಲಿ ನಿಯಮಗಳನ್ನು ಪಾಲಿಸದಿರುವುದು.	1,24,800-00	-

13.	viii)	ಆರ್.ಕೆ.ವಿ.ವೈ ಕೃಷಿಡಿ ಅಪೆಂಡಿಕ್ಸ್ 'ಡಿ' ಪ್ಯಾರಾ 3 ರನ್ನು ಉಲ್ಲಂಘಿಸಿ-SRF ಹಾಗೂ JRF ಗಳಿಗೆ ವೇತನ ವಿತರಣೆ	-	26,22,605-00
14.	ix)	ಡಿಎಸಿ 353ರ ಲೆಕ್ಕ ಪತ್ರಗಳನ್ನು ಲೆಕ್ಕ ಪರಿಶೋಧನೆಗೆ ಹಾಜರುಪಡಿಸಿಲ್ಲದಿರುವುದು.	21,45,548-00	-
15.	x)	ವಾಲ್ ಪೂಸ್ಟರ್ ಗಳ ಮುದ್ರಣದ ಪಾವತಿ	73,850-00	-
16.	31 B i)	ಆರ್.ಕೆ.ವಿ.ವೈ-ಎಬಿಎಸಿ 8446 ಪಿಡಿಸಿ ಬಿಲ್ಲುಗಳಲ್ಲಿ ಕಂಡು ಬಂದ ನ್ಯೂನತೆ	7,50,714-00	-
17.	31 C i)	ಆರ್.ಕೆ.ವಿ.ವೈ-ಎಬಿಎಸಿ 8599 ಕಂಬೈನ್ಡ್ ಹಾರ್ವೆಸ್ಟ್ (Combined Harvester) ಲಾಗ್ ಬುಕ್ ಅನ್ನು ಲೆಕ್ಕ ಪರಿಶೋಧನೆಗೆ ಒದಗಿಸದಿರುವುದು.	16,70,500-00	-
		ಒಟ್ಟು ರೂ.	24,62,58,558-00	28,92,294-00

ಟಿಪ್ಪಣಿ:

ಕೃಷಿ ವಿಶ್ವವಿದ್ಯಾಲಯ ಜಿ.ಕೆ.ವಿ.ಕೆ ಬೆಂಗಳೂರು, ಇವರು ಸಲ್ಲಿಸಿರುವ ಅನುಸರಣಾ ವರದಿಯನ್ನು ಬೆಂಗಳೂರು ಪ್ರಾಂತೀಯ ಕಛೇರಿ ಹಂತದಲ್ಲಿ ಪರಿಶೀಲಿಸಲಾಗಿ, ಒಟ್ಟು ಆಕ್ಷೇಪಣಾ ಮೊತ್ತ ರೂ.73,98,41,991/- ಹಾಗೂ ವಸೂಲಾತಿ ಮೊತ್ತ ರೂ.56,60,185/- ಗಳಿದ್ದು, ಮೇಲ್ಕಂಡ ಕಂಡಿಕೆಗಳಿಗೆ ಸಂಬಂಧಪಟ್ಟ ದಾಖಲೆಗಳನ್ನು ಒದಗಿಸಿರುವುದರಿಂದ ಆಕ್ಷೇಪಣೆ ಮತ್ತು ವಸೂಲಾತಿ ಕಂಡಿಕೆಗಳಲ್ಲಿ ಮೊಬಲಗನ್ನು ಕ್ರಮವಾಗಿ ರೂ.24,62,58,558/- ಮತ್ತು ರೂ.28,92,294/- ಗಳನ್ನು ಕೈಬಿಡಲಾಗಿದ್ದು, ಉಳಿದಂತೆ ರೂ.49,35,83,433/- ಮತ್ತು ರೂ.27,67,891/- ಗಳು ಯಥಾವತ್ತಾಗಿ ಆಕ್ಷೇಪಣೆ ಮತ್ತು ವಸೂಲಾತಿ ಕಂಡಿಕೆಗಳಲ್ಲಿ ಮುಂದುವರೆಯುತ್ತದೆ.

ಸಾಮಾನ್ಯ ಅಭಿಪ್ರಾಯ:

1. ಹಣಕಾಸು ನಿಯಂತ್ರಣಾಧಿಕಾರಿಗಳ ಕಛೇರಿಯ ವಾರ್ಷಿಕ ಲೆಕ್ಕ ಪತ್ರಗಳನ್ನು ಅಂಗೀಕೃತ ಲೆಕ್ಕ ಪದ್ಧತಿಯಂತೆ ಜೋಡಿ ದಾಖಲಾತಿ ಪದ್ಧತಿಯಲ್ಲಿ ನಿರ್ವಹಿಸಿ ಲೆಕ್ಕ ಪರಿಶೋಧನೆಗೆ ಒದಗಿಸಿಲ್ಲದ ಕಾರಣ ಲೆಕ್ಕ ಪತ್ರಗಳ ತಯಾರಿಕೆಯಲ್ಲಿ ಶಾಸನಬದ್ಧ ನಿರ್ದೇಶನವನ್ನು ಪಾಲಿಸಿರುವುದಿಲ್ಲ.

2. ಜಮಾ ಹಾಗೂ ಖರ್ಚಿನ ವೆಚ್ಚಗಳನ್ನು ಆಯವ್ಯಯದಲ್ಲಿನ ಮಿತಿಯಲ್ಲಿ ನಿರ್ವಹಿಸಿರುವುದಿಲ್ಲ ಹಾಗೂ ಎ.ಸಿ.ಬಿಲ್ಲುಗಳಿಗೆ ಮೂರು ತಿಂಗಳೊಳಗಾಗಿ ಎನ್.ಡಿ.ಸಿ ಬಿಲ್ಲುಗಳನ್ನು ಸಲ್ಲಿಸಿರುವುದಿಲ್ಲ. ವೆಚ್ಚಗಳ ಪಾವತಿ ಮಾಡುವಲ್ಲಿ ಕರ್ನಾಟಕ ಆರ್ಥಿಕ ಸಂಹಿತೆ 72ರಲ್ಲಿ ನೀಡಿರುವ ನಿರ್ದೇಶನವನ್ನು ಪಾಲಿಸಿರುವುದಿಲ್ಲ.

3. ಕಛೇರಿ ನಗದು ಪುಸ್ತಕ, ಅನುದಾನ ವಹಿ, ದಾಸ್ತಾನು ಸತ್ಯಾಪನೆ ಇತ್ಯಾದಿ ದಾಖಲೆಗಳನ್ನು ಕರ್ನಾಟಕ ಆರ್ಥಿಕ ಸಂಹಿತೆಯಂತೆ ಸಂಪೂರ್ಣವಾಗಿ ನಿರ್ವಹಿಸಿರುವುದಿಲ್ಲ.

4. ಕೃಷಿ ವಿಶ್ವವಿದ್ಯಾನಿಲಯದಲ್ಲಿ ದಾಖಲಿಸಿರುವ ಆಸ್ತಿಯ ಮೌಲ್ಯವನ್ನು ವಾರ್ಷಿಕವಾಗಿ ಸತ್ಯಾಪನೆ ಮಾಡಿ, ಅನಧಿಕೃತ ಒತ್ತುವರಿಯಿಂದ ಕೃಷಿ ಭೂಮಿಯನ್ನು ರಕ್ಷಿಸುವ ಬಗ್ಗೆ ಆಸ್ತಿ ಅಧಿಕಾರಿಗಳ ಕಛೇರಿಯಲ್ಲಿ ಪರಿಪೂರ್ಣವಾದ ದಾಖಲೆಗಳನ್ನು ಅಂದರೆ, ಆರ್.ಟಿ.ಸಿ. ನಕ್ಷೆ, ಖಾತೆ ಹಾಗೂ ಇತರೆ ಎಲ್ಲಾ ಕಂದಾಯ ದಾಖಲೆಗಳನ್ನು ಸುವ್ಯವಸ್ಥಿತವಾಗಿ ನಿರ್ವಹಿಸಿರುವುದಿಲ್ಲ, ಅಧೀನ ಘಟಕಗಳಲ್ಲಿಯೂ ಈ ಸಂಬಂಧ ಅಗತ್ಯ ದಾಖಲೆಗಳನ್ನು ನಿರ್ವಹಿಸಿರುವುದಿಲ್ಲ.

5. ವಾರ್ಷಿಕ ಲೆಕ್ಕ ಪತ್ರಗಳಿಗೆ ಪೂರ್ಣವಾದ ಎಲ್ಲಾ ಅಗತ್ಯ ಮಾಹಿತಿ ಹಾಗೂ ಅನುಸೂಚಿಗಳನ್ನು ಲಗತ್ತಿಸಿರುವುದಿಲ್ಲ.

6. ಕರ್ನಾಟಕ ಆರ್ಥಿಕ ಸಂಹಿತೆಯ 301(8) ಅನುಚ್ಛೇದದಂತೆ ಪ್ರತಿ ತಿಂಗಳು 20ನೇ ದಿನಾಂಕದೊಳಗೆ ಮಾಸಿಕ ಲೆಕ್ಕ ಪತ್ರವನ್ನು ಸಮನ್ವಯ ಮಾಡಿ ವರದಿಯನ್ನು ಅಪರ ನಿರ್ದೇಶಕರು, ಬೆಂಗಳೂರು ಪ್ರಾಂತೀಯ ಕಛೇರಿಗೆ ಕಳುಹಿಸಿಕೊಟ್ಟಿರುವುದಿಲ್ಲ.

• ಹಣಕಾಸು ನಿಯಂತ್ರಣಾಧಿಕಾರಿಗಳ ಕಛೇರಿಯ ಲೆಕ್ಕ ಪತ್ರಗಳನ್ನು ಅಂಗೀಕೃತ ಜೋಡಿ ದಾಖಲಾತಿ ಪದ್ಧತಿಯಂತೆ 2017-18ನೇ ಸಾಲಿನಿಂದ ನಿರ್ವಹಿಸಲಾಗಿದೆ. ಜೋಡಿ ದಾಖಲಾತಿ ಪದ್ಧತಿ ನಿರ್ವಹಣೆಗೆ ಅಪರ ನಿರ್ದೇಶಕರು, ರಾಜ್ಯ ಲೆಕ್ಕ ಪರಿಶೋಧನೆ ಮತ್ತು ಲೆಕ್ಕ ಪತ್ರ ಇಲಾಖೆ ಇವರ ಸಲಹೆ ಸೂಚನೆ ಪಡೆಯಲಾಗಿದೆ.

• ಕೃಷಿ ವಿಶ್ವವಿದ್ಯಾನಿಲಯ ಜಮಾ ಮತ್ತು ಖರ್ಚುಗಳನ್ನು ಆಯವ್ಯಯದ ಮಿತಿಯೊಳಗೆ ನಿರ್ವಹಿಸಲಾಗಿದೆ. ಎ.ಸಿ.ಬಿಲ್ಲುಗಳಿಗೆ ಹೊಂದಾಣಿಕೆ ಎನ್.ಡಿ.ಸಿ ಬಿಲ್ಲುಗಳನ್ನು ಮೂರು ತಿಂಗಳೊಳಗೆ ಪಡೆಯಲು ಪ್ರಯತ್ನ ಮಾಡಲಾಗುತ್ತಿದೆ, ಅಲ್ಲದೇ ವೆಚ್ಚಗಳನ್ನು ನಿಯಮಾನುಸಾರವಾಗಿ ಮಾಡಲಾಗಿದೆ.

• ಕಛೇರಿ ನಗದು ಪುಸ್ತಕ, ಅನುದಾನ ವಹಿ, ದಾಸ್ತಾನು ಸತ್ಯಾಪನೆಗಳನ್ನು ನಿಯಮಾನುಸಾರವಾಗಿ ನಿರ್ವಹಿಸಲಾಗಿದೆ.

• ಕೃಷಿ ವಿಶ್ವವಿದ್ಯಾನಿಲಯ ಆಸ್ತಿಯ ಮೌಲ್ಯವನ್ನು ವಾರ್ಷಿಕವಾಗಿ ಸತ್ಯಾಪನೆ ಮಾಡಿಸಿ ಅನಧಿಕೃತ ಒತ್ತುವರಿಯಿಂದ ರಕ್ಷಿಸುವ ಕಾರ್ಯವನ್ನು ಆಸ್ತಿ ಅಧಿಕಾರಿಗಳು ನಿರ್ವಹಿಸಿರುತ್ತಾರೆ. ಆಸ್ತಿಗಳ ಆರ್.ಟಿ.ಸಿ, ನಕ್ಷೆ, ಸರ್ವೆ, ಖಾತೆ ಹಾಗೂ ಇತರೆ ಕಂದಾಯ ದಾಖಲಾತಿಗಳನ್ನು ಆಸ್ತಿ ವಿಭಾಗದಲ್ಲಿ ನಿರ್ವಹಿಸಿರುತ್ತಾರೆ.

• ವಾರ್ಷಿಕ ಲೆಕ್ಕ ಪತ್ರದ ನಮೂದುಗಳಿಗೆ ಎಲ್ಲ ಅಗತ್ಯ ಮಾಹಿತಿ ಮತ್ತು ಅನುಸೂಚಿಗಳನ್ನು ಲಗತ್ತಿಸಲು ಕ್ರಮ ಕೈಗೊಳ್ಳಲಾಗಿದೆ.

• ಪ್ರತೀ ತಿಂಗಳೂ ಲೆಕ್ಕ ಪತ್ರಗಳನ್ನು ಸಮನ್ವಯಗೊಳಿಸಿ, ಮುಂದಿನ ತಿಂಗಳ 20ನೇ ತಾರೀಖಿನೊಳಗೆ ಮಾಸಿಕ ಲೆಕ್ಕ ಪತ್ರಗಳ ವರದಿಯನ್ನು ಅಪರ ನಿಯಂತ್ರಕರು, ಕರ್ನಾಟಕ ರಾಜ್ಯ ಲೆಕ್ಕ ಪರಿಶೋಧನೆ ಮತ್ತು ಲೆಕ್ಕ ಪತ್ರ ಇಲಾಖೆಗೆ ಸಲ್ಲಿಸಲು ಕ್ರಮ

7. ಬಹುತೇಕ ಸಾರ್ವಜನಿಕ ಸಂಗ್ರಹಣೆ ಪ್ರಕ್ರಿಯೆಯಲ್ಲಿ ಕರ್ನಾಟಕ ಸಾರ್ವಜನಿಕ ಸಂಗ್ರಹಣೆಯಲ್ಲಿ ಪಾರದರ್ಶಕ ಕಾಯಿದೆ 1999 ಮತ್ತು ನಿಯಮಗಳು 2000ರ ಉಲ್ಲಂಘನೆಯಾಗಿರುತ್ತದೆ.

8. ಪರಿನಿಯಮಗಳ ಪ್ರಾಧಿಕಾರವಿಲ್ಲದೆ ವೆಚ್ಚಗಳನ್ನು ಭರಿಸಲಾಗುತ್ತಿದೆ.

9. ಮಾಸಿಕ ಲೆಕ್ಕ ಪತ್ರಗಳನ್ನು ಬ್ಯಾಂಕ್ ಲೆಕ್ಕದೊಡನೆ ಸಮನ್ವಯ ಮಾಡಿರುವುದಿಲ್ಲ.

10. ಮೇಲೆ ವಿವರಿಸಿದ ಎಲ್ಲಾ ಕಾರಣಗಳಿಂದಾಗಿ ಬೆಂಗಳೂರು ಕೃಷಿ ವಿಶ್ವವಿದ್ಯಾಲಯದ 2016-17ನೇ ಸಾಲಿನ ಲೆಕ್ಕ ಪತ್ರಗಳು ವಸ್ತುನಿಷ್ಠ ತಪ್ಪುಗಳು ಮತ್ತು ಮೂಲಭೂತ ತಪ್ಪುಗಳಿಂದ ಮುಕ್ತವಾಗಿದೆ ಎಂದು ಲೆಕ್ಕ ಪರಿಶೋಧನೆಯಲ್ಲಿ ದೃಢೀಕರಿಸಲು ಸಾಧ್ಯವಾಗಿರುವುದಿಲ್ಲ.

ಕೈಗೊಳ್ಳಲಾಗಿದೆ.

- ಕೃಷಿ ವಿಶ್ವವಿದ್ಯಾಲಯದ ಎಲ್ಲ ಖರೀದಿ ಹಾಗೂ ವೆಚ್ಚಗಳನ್ನು ಕೆಟಿಪಿಪಿ ಕಾಯ್ದೆಯಂತೆ ನಿರ್ವಹಿಸಲಾಗುವುದು.
- ಹಣಕಾಸು ಹಾಗೂ ಸೇವೆಗಳ ವಿಷಯಕ್ಕೆ ಸಂಬಂಧಿಸಿದಂತೆ ಅಗತ್ಯ ಪರಿನಿಯಮಗಳನ್ನು ರಚಿಸಲು ಕ್ರಮ ಕೈಗೊಳ್ಳಲಾಗುವುದು.
- ಪ್ರತೀ ಮಾಸಾಂತದಲ್ಲಿ ಲೆಕ್ಕ ಪತ್ರಗಳನ್ನು ಬ್ಯಾಂಕ್ ಲೆಕ್ಕದೊಡನೆ ಸಮನ್ವಯಗೊಳಿಸಿ ದೃಢೀಕರಿಸಲಾಗಿದೆ.
- ಕೃಷಿ ವಿಶ್ವವಿದ್ಯಾಲಯದ ಲೆಕ್ಕ ಪತ್ರಗಳನ್ನು ನಿಯಮಾನುಸಾರವಾಗಿ ನಿರ್ವಹಿಸಿ, ಲೆಕ್ಕ ತನಿಖೆಯಲ್ಲಿ ನೀಡಲಾಗುವ ಸಲಹೆ ಸೂಚನೆಗಳನ್ನು ಪಾಲಿಸಲಾಗುತ್ತಿದೆ. ಇದನ್ನು ಮುಂದಿನ ಲೆಕ್ಕ ತನಿಖಾ ಸಮಯದಲ್ಲಿ ಪರಿಶೀಲಿಸಬಹುದಾಗಿದೆ.

ಸಹಿ/-

ಅಪರ ನಿರ್ದೇಶಕರು,
ಬೆಂಗಳೂರು ಪ್ರಾಂತೀಯ ಕಛೇರಿ,
ಕರ್ನಾಟಕ ರಾಜ್ಯ ಲೆಕ್ಕ ಪರಿಶೋಧನೆ ಮತ್ತು
ಲೆಕ್ಕ ಪತ್ರ ಇಲಾಖೆ,
ಬೆಂಗಳೂರು.

ಹಣಕಾಸು ನಿಯಂತ್ರಣಾಧಿಕಾರಿಗಳು
ಕೃಷಿ ವಿಶ್ವವಿದ್ಯಾಲಯ,
ಗಾಂಧಿ ಕೃಷಿ ವಿಜ್ಞಾನ ಕೇಂದ್ರ,
ಬೆಂಗಳೂರು.

ಅನುಬಂಧ -1

ಕೃಷಿ ವಿಶ್ವವಿದ್ಯಾಲಯ, ಜಿಕೆವಿಕೆ ಪ್ರಾಂಶ್ವಯಲ್ಲಿನ ವರದಿಗಳಲ್ಲಿನ ಆಕ್ಷೇಪಣೆ ಮತ್ತು ವಸೂಲಾತಿ ವಿವರ

ಕ್ರ. ಸಂ.	ಸಂಸ್ಥೆಯ ಹೆಸರು	ಕಂಡಿಕೆ ಸಂಖ್ಯೆ	ಆಕ್ಷೇಪಣಾ ಮೊಬಲಗು	ಕಂಡಿಕೆ ಸಂಖ್ಯೆ	ವಸೂಲಾತಿ ಮೊಬಲಗು
1	ಹಣಕಾಸು ನಿಯಂತ್ರಣಾಧಿಕಾರಿಗಳ ಕಚೇರಿ	39	38,88,61,405-00	7	7,70,155-00
2	ಕುಲಸಚಿವರ ಕಾರ್ಯಾಲಯ, ಜಿಕೆವಿಕೆ	3	4,79,655-00	-	-
3	ಸಂಶೋಧನಾ ನಿರ್ದೇಶಕರ ಕಾರ್ಯಾಲಯ, ಜಿಕೆವಿಕೆ	5	5,66,867-00	1	825-00
4	ಆಸ್ತಿ ಅಧಿಕಾರಿಗಳ ಕಚೇರಿ, ಜಿಕೆವಿಕೆ	6	3,02,81,457-00	5	34,94,359-00
5	ಡೀನ್ ಸ್ನಾತಕೋತ್ತರ ಅಧ್ಯಯನ ಕೇಂದ್ರ	10	2,37,48,350-00	-	-
6	ಆಡಳಿತಾಧಿಕಾರಿಗಳ ಕಚೇರಿ, ಜಿಕೆವಿಕೆ (ಲೆಕ್ಕ ಪರಿಶೋಧನೆ ಕೈಗೊಂಡಿರುವುದಿಲ್ಲ)	-	-	-	-
7	ರಾಷ್ಟ್ರೀಯ ಬೀಜ ಪ್ರಾಯೋಜನ, ಜಿಕೆವಿಕೆ	10	37,53,122-00	-	-
8	ಸರಕು ಅಧಿಕಾರಿಗಳ ಕಚೇರಿ/ಕೇಂದ್ರ ಉಗ್ರಾಣ, ಜಿಕೆವಿಕೆ	8	2,75,76,596-00	-	-
9	ಕೇಂದ್ರ ಗ್ರಂಥಾಲಯ, ಜಿಕೆವಿಕೆ	2	1,19,883-00	-	-
10	ವಿದ್ಯಾರ್ಥಿ ಕಲ್ಯಾಣ ವಿಭಾಗ, ಜಿಕೆವಿಕೆ	2	3,34,623-00	-	-
11	ತೋಟಗಾರಿಕೆ ವಿಭಾಗ, ಜಿಕೆವಿಕೆ	10	65,01,966-00	-	-
12	ಸಂವಹನ ಕೇಂದ್ರ, ಜಿಕೆವಿಕೆ	-	-	-	-
13	ಕೃಷಿ ಅರಣ್ಯ ಕಚೇರಿ, ಜಿಕೆವಿಕೆ	3	28,47,361-00	2	3,54,342-00
14	ಬೀಜ ತಾಂತ್ರಿಕ ವಿಭಾಗ, ಜಿಕೆವಿಕೆ	4	2,04,573-00	1	25,750-00
15	ಕಿರು ಆಹಾರ ಧಾನ್ಯ ಯೋಜನೆ, ಜಿಕೆವಿಕೆ	7	11,33,549-00	-	-
16	ಬೇಸಾಯ ವೆಚ್ಚ ಯೋಜನೆ, ಜಿಕೆವಿಕೆ	1	1,32,991-00	-	-
17	ಒಣಭೂಮಿ ಬೇಸಾಯ ಅಭಿವೃದ್ಧಿ ಯೋಜನೆ, ಜಿಕೆವಿಕೆ	2	9,60,313-00	-	-
18	ನುಸಿ ಪ್ರಾಯೋಜನ, ಜಿಕೆವಿಕೆ	1	70,000-00	-	-
19	ವಿಸ್ತರಣಾ ನಿರ್ದೇಶಕರ ಕಾರ್ಯಾಲಯ, ಹೆಬ್ಬಾಳ	25	4,43,05,113-00	-	-
20	ಮುಖ್ಯ ಸಂಶೋಧನಾ ಕೇಂದ್ರ, ಹೆಬ್ಬಾಳ	8	5,11,337-00	4	76,312-00
21	ಸಾರಿಗೆ ಕಾರ್ಯಾಲಯ, ಹೆಬ್ಬಾಳ	2	28,327-00	1	42,334-00
22	ಬೇಕರಿ ತರಬೇತಿ ಕೇಂದ್ರ, ಹೆಬ್ಬಾಳ	2	3,27,715-00	-	-
23	ಕೃಷಿ ಮಹಾವಿದ್ಯಾಲಯ, ಮಂಡ್ಯ	7	1,70,86,837-00	-	-

24	ಕೃಷಿ ಮಹಾವಿದ್ಯಾಲಯ, ಹಾಸನ	5	49,16,721-00	3	30,359-00
25	ರೇಷ್ಮೆ ಕೃಷಿ ಮಹಾವಿದ್ಯಾಲಯ, ಚಿಂತಾಮಣಿ	4	15,04,564-00	-	-
26	ಕೃಷಿ ಮಹಾವಿದ್ಯಾಲಯ, ಜಿಕವಿಕೆ	16	2,54,30,051-00	2	5,148-00
27	ಪ್ರಾದೇಶಿಕ ಸಂಶೋಧನಾ ಕೇಂದ್ರ, ಜಿಕವಿಕೆ	19	76,34,654-00	3	38,942-00
28	ವಲಯ ಕೃಷಿ ಸಂಶೋಧನಾ ಕೇಂದ್ರ, ಎ ಸಿ ಫಾರ್ಮ್ ಮಂಡ್ಯ	12	1,85,42,673-00	3	13,93,741-00
29	ಕೃಷಿ ಸಂಶೋಧನಾ ಕೇಂದ್ರ, ಬಲಜಿಗಪಡೆ	-	-	1	3,62,477-00
30	ಕೃಷಿ ಸಂಶೋಧನಾ ಕೇಂದ್ರ, ಗುಂಜೇವು	5	80,93,64-00	-	-
31	ಕೃಷಿ ಸಂಶೋಧನಾ ಕೇಂದ್ರ, ಚಿಂತಾಮಣಿ	1	96,000-00	-	-
32	ಕೃಷಿ ಸಂಶೋಧನಾ ಕೇಂದ್ರ, ಪಾವಗಡ	3	5,19,544-00	-	-
33	ಕೃಷಿ ಸಂಶೋಧನಾ ಕೇಂದ್ರ, ನಾಗೇನಹಳ್ಳಿ	6	37,32,231-00	1	13,802-00
34	ಕೃಷಿ ಸಂಶೋಧನಾ ಕೇಂದ್ರ, ಮಡನೂರು (ಲೆಕ್ಕ ಪರಿಶೋಧನೆ ಕೈಗೊಂಡಿರುವುದಿಲ್ಲ)	-	-	-	-
35	ಕೃಷಿ ಸಂಶೋಧನಾ ಕೇಂದ್ರ, ಅರಸೀಕೆರೆ	3	6,51,413-00	1	1,68,533-00
36	ಕೃಷಿ ಸಂಶೋಧನಾ ಕೇಂದ್ರ, ಕೊನೇಹಳ್ಳಿ	4	6,59,715-00	1	20,256-00
37	ಕೃಷಿ ಸಂಶೋಧನಾ ಕೇಂದ್ರ, ಕುಣಿಗಲ್	2	4,81,717-00	-	-
38	ಕೃಷಿ ಸಂಶೋಧನಾ ಕೇಂದ್ರ, ನಲಮಾಕನಹಳ್ಳಿ, ಚಿಕ್ಕಬಳ್ಳಾಪುರ	-	-	1	39,354-00
39	ಕೃಷಿ ವಿಜ್ಞಾನ ಕೇಂದ್ರ, ಕಂದಲಿ (ಲೆಕ್ಕ ಪರಿಶೋಧನೆ ಕೈಗೊಂಡಿರುವುದಿಲ್ಲ)	-	-	-	-
40	ಕೃಷಿ ವಿಜ್ಞಾನ ಕೇಂದ್ರ, ಚಾಮರಾಜನಗರ	7	11,94,620-00	4	19,843-00
41	ಕೃಷಿ ವಿಜ್ಞಾನ ಕೇಂದ್ರ, ಮಾಗಡಿ	1	50,060-00	1	11,000-00
42	ಕೃಷಿ ವಿಜ್ಞಾನ ಕೇಂದ್ರ, ಚಿಂತಾಮಣಿ	1	2,00,000-00	-	-
43	ಕೃಷಿ ವಿಜ್ಞಾನ ಕೇಂದ್ರ, ಕೊನೇಹಳ್ಳಿ	3	11,66,067-00	-	-
44	ಕೃಷಿ ವಿಜ್ಞಾನ ಕೇಂದ್ರ, ಹಾಡೋನಹಳ್ಳಿ	3	2,27,182-00	-	-
45	ಜೈವಿಕ ಇಂಧನ ಉದ್ಯಾನ, ಹಾಸನ	5	76,580-00	-	-
46	ಕೃಷಿ ವಿಜ್ಞಾನ ಕೇಂದ್ರ, ಮಂಡ್ಯ	5	13,37,289-00	-	-
47	ಶಿಕ್ಷಣ ನಿರ್ದೇಶಕರು, ಜಿಕವಿಕೆ (ಲೆಕ್ಕ ಪರಿಶೋಧನೆ ಕೈಗೊಂಡಿರುವುದಿಲ್ಲ)	-	-	-	-
		262	61,90,62,485-00	42	68,67,532-00

K. S. Ramaswamy

ಅಪರ ನಿರ್ದೇಶಕರ ಪರವಾಗಿ

ಬೆಂಗಳೂರು ಪ್ರಾಂತೀಯ ಕಛೇರಿ
ಕರ್ನಾಟಕ ರಾಜ್ಯ ಲೆಕ್ಕಪರಿಶೋಧನೆ ಮತ್ತು
ಲೆಕ್ಕಪತ್ರ ಇಲಾಖೆ
ಬೆಂಗಳೂರು.

112

118

ಅನುಬಂಧ - 2

2016-17 ನೇ ಸಾಲಿನ ಲೆಕ್ಕ ತಪಾಸಣೆಯ ವರದಿಗಳಲ್ಲಿ ಬಾಕಿ ಉಳಿದಿರುವ ಅಕ್ಷೇಪಣಾ ಮತ್ತು ವಸೂಲಾತಿಗೆ ಸೂಚಿಸಿದ ಮೊತ್ತದ ವಿವರಗಳ ತಜ್ಞ

ಕ್ರ. ಸಂ.	ಲೆವ ವರ್ಷ	ಆರಂಭ ಶಿಲ್ಪ				ಅನುಸರಣೆ ಒಪ್ಪಿ ತೀರುವಳಿ ಮಾಡಿದ ಮೊತ್ತದ ವಿವರಗಳು				ಅನುಸರಣೆ ಒಪ್ಪದೇ ಬಾಕಿ ಉಳಿದ ಮೊತ್ತದ ವಿವರಗಳು			
		ಅಕ್ಷೇಪಣೆ		ವಸೂಲಾತಿ		ಅಕ್ಷೇಪಣೆ		ವಸೂಲಾತಿ		ಅಕ್ಷೇಪಣೆ		ವಸೂಲಾತಿ	
		ಕಂಡಿಕೆ ಸಂ.	ಮೊತ್ತ	ಕಂಡಿಕೆ ಸಂ.	ಮೊತ್ತ	ಕಂಡಿಕೆ ಸಂ.	ಮೊತ್ತ	ಕಂಡಿಕೆ ಸಂ.	ಮೊತ್ತ	ಕಂಡಿಕೆ ಸಂ.	ಮೊತ್ತ	ಕಂಡಿಕೆ ಸಂ.	ಮೊತ್ತ
1	3	4	5	6	7	9	10	11	12	13	14	15	16
1	1986-87	1	301908	-	-	-	-	-	-	1	301908	-	-
2	1987-88	-	-	-	-	-	-	-	-	-	-	-	-
3	1988-89	-	-	-	-	-	-	-	-	-	-	-	-
4	1989-90	1	14546	-	-	-	-	-	-	-	-	-	-
5	1990-91	1	128966	-	-	-	-	-	-	1	14546	-	-
6	1991-92	6	28020	1	147129	-	-	-	-	1	128966	-	-
7	1992-93	3	10627	1	70	-	-	1	70	6	28020	1	147129
8	1993-94	7	239031	-	-	-	-	-	-	3	10627	-	-
9	1994-95	2	8141	1	300	1	4608	-	-	7	239031	-	-
10	1995-96	1	245	-	-	-	-	-	-	1	3533	1	300
11	1996-97	-	-	3	202582	-	-	-	-	1	245	-	-
12	1997-98	1	1966	-	-	-	-	1	2972	-	-	3	199610
13	1998-99	2	42710	1	8557	-	-	-	-	1	1966	-	-
14	99-2000	-	-	3	37717	-	-	-	-	2	42710	1	8557
15	2000-01	9	201180	5	495291	1	17951	2	447651	-	-	2	2397
16	2001-02	4	176087	9	696897	-	-	-	-	8	183229	3	47640
17	2002-03	14	72026553	6	58917	2	308172	-	-	4	176087	9	696897
18	2003-04	12	13537149	10	403411	2	461350	2	23060	12	71718381	6	58917
19	2004-05	13	11920070	5	17663	2	179215	1	5300	10	13075799	8	380351
20	2005-06	16	15608572	12	286982	4	371404	4	99752	11	11740855	4	12363
21	2006-07	17	2735420	16	1280037	1	31850	3	117180	12	15237168	8	187230
22	2007-08	14	2172911	18	2119007	4	224168	3	60259	16	2703570	13	1162857
23	2008-09	17	2798202	21	3016659	7	469100	5	147264	10	1948743	15	2058748
24	2009-10	27	20119778	11	387657	15	462531	4	263534	10	2329102	16	2869395
										12	19657247	7	124123

25	2010-11	31	10158443	21	256629	12	2946515	10	138939	19	7211928	11	117690
26	2011-12	41	20732513	23	1219988	16	15536632	9	441841	25	5195881	14	778147
27	2012-13	130	50064125	75	6624444	51	8440135	29	1264494	79	41623990	46	5359950
28	2013-14	131	113248551	85	23791435	55	88995251	31	15918481	76	24253300	54	7872954
29	2014-15	120	179197113	49	40834576	42	60141509	25	30735760	78	119055604	24	10098816
30	2015-16	154	816421981	51	51782913	74	597560812	24	38040695	80	218861169	27	13742218
		775	1331894808	427	133668861	289	776151203	155	87742572	486	555743605	273	45926289



ಬೆಂಗಳೂರು ಪ್ರಾಂತೀಯ ಕಛೇರಿ
ಕರ್ನಾಟಕ ರಾಜ್ಯ ಲೆಕ್ಕಪರಿಶೋಧನೆ ಮತ್ತು
ಲೆಕ್ಕಪತ್ರ ಇಲಾಖೆ
ಬೆಂಗಳೂರು.

BALANCE SHEET AS ON 31ST MARCH, 2017

(in Rupees)

Sl. No.	LIABILITIES				Sl. No.	ASSETS			
	Particulars	Balance 1-4-2016	Additions	Balance 31-3-2017		Particulars	Balance 1-4-2016	Additions	Balance 31-3-2017
A	GENERAL FUNDS				A	GENERAL FUNDS			
i)	University Provident Fund	65,50,77,187	(-)97,96,204	64,52,80,983	i)	Lands	6,12,19,060	-	6,12,19,060
ii)	University Pension Fund	14,19,97,646	24,94,950	14,44,92,596	ii)	Buildings-UAS B'lore	221,50,76,026	35,80,02,951	257,30,78,977
iii)	Contribution towards pension	16,87,52,906	421,48,728	21,09,01,634	iii)	Books, Journals & Furniture	11,93,19,522	55,56,029	12,48,75,551
iv)	University Employee FBF	3,59,68,219	17,70,073	3,77,38,292	iv)	Vehicles & Equipments	3,70,93,028	10,75,36,909	14,46,29,937
v)	University Gratuity Fund (M.R. Labourers)	38,67,917	1,25,651	39,93,568	v)	University Provident Fund	65,50,77,187	(-)97,96,204	64,52,80,983
vi)	Security deposit from Cashiers, Storekeepers etc.	6,90,777	19,649	7,10,426	vi)	University Pension Fund	14,19,97,646	24,94,950	14,44,92,596
	Total A (i to vi)	100,63,54,652	367,62,847	104,31,17,499	vii)	Contribution towards pension	16,87,52,906	4,21,48,728	21,09,01,634
B	DEBT & SUSPENSE ACCOUNT				viii)	University Employees FBF	3,59,68,219	17,70,073	3,77,38,292
1	DEPOSITS				ix)	University Gratuity Fund (M.R. Labourers)	38,67,917	1,25,651	39,93,568
a)	Personal Deposits	5,96,31,073	Cr 1,09,04,742 Dr 68,04,842	6,37,30,973	x)	Security deposit from Cashiers, Store Keepers, etc.	6,90,777	19,649	7,10,426
b)	Security Deposits	1,000	-	1,000	xi)	Gold Medal Awards & other Misc.deposits	2,23,28,280	9,55,998	2,32,84,278
c)	Other Deposits	26,16,00,208	Cr 875,23,813 Dr. 463,45,304	30,27,78,717		Total A (i to xi)	346,13,90,568	50,88,14,734	397,02,05,302
d)	Research Equalisation Fund				C	DEBT & SUSPENSE ACCOUNT			
i)	Director of Research	-	Cr 26,31,335 Dr 26,31,335	-	1	ADVANCES			
ii)	Principal Investigator		Cr 9,99,836 Dr 9,99,836		a)	Permanent Advances	47,46,706	Dr ✓ 3,09,000 Cr 77,675	49,78,031
					b)	Other Advances	67,34,727	Dr 4,87,296 Cr 4,66,466	67,55,557
					c)	Festival Advances	11,01,622	Dr 17,43,500 Cr 18,83,500	9,61,622
					d)	Equipment Advances	3,225	-	3,225
					e)	Advance of pay on Transfer	6,209	-	6,209
						Total 1 (a to e)	1,25,92,489	Dr 25,39,796 Cr 24,27,641	1,27,04,644

Sl. No.	LIABILITIES			Sl. No.	ASSETS			
	Particulars	Balance 1-4-2016	Balance 31-3-2017		Particulars	Balance 1-4-2016	Balance 31-3-2017	
iii)	UAS General Funds	-	Cr 43,94,531 Dr 432,94,531	2 a)	UPF Loan HBA/HPA/HRA paid out of UPF Accounts	8,66,90,893	Dr 1,02,85,000 Cr 1,67,07,866	8,02,68,027
	Total 1 (a to d)	32,12,32,281	Cr 10,64,54,257 Dr 6,11,75,848	b) i)	Conveyance Advance paid out of UPF Account Motor Car Advance	3,24,48,880	Dr 72,78,000 Cr 1,05,80,417	2,91,46,463
				ii)	Motor Cycle / Scooter Advance	34,41,129	Dr 4,47,700 Cr 11,64,468	27,24,301
				iii)	Bicycle Advance	(-) 459	Dr - Cr -	(-) 450
				iv)	Moped Advance	26,872	Dr - Cr 4,442	22,430
2	UPF Loan Loan received from UPF A/c for sanction of HBA/HPA/HRA & Conveyance Advance.	10,94,83,829	Cr 1,94,51,700 Dr 2,78,56,284		Total 2 (b)	3,59,16,442	Dr 77,25,700 Cr 1,17,49,327	3,18,92,790
					Total 2 (a+b)	12,26,07,315	Dr 1,80,10,700 Cr 2,84,57,193	11,21,60,822
3	Suspense (Deductions) (Group Insurance)	34,55,527	Cr 35,76,91,720 Dr 35,90,11,432	3	REVOLVING FUND ACCOUNT	13,04,417	Dr 8,75,000 Cr 7,00,000	14,79,417
4	Opening Balance	104,25,32,760	Cr 342,12,50,900 Dr 306,02,93,706	4	Investments	181,28,96,871	Dr 245,95,15,000 Cr 222,00,00,000	205,24,11,871
5	EXCESS ASSETS OVER LIABILITIES	248,64,16,442	Cr 47,43,08,220 Dr -	5	Purchase of Steel, Cement & Bldg. materials adjustable to final heads	(-) 13,740	-	(-) 13,740
				6	Purchase of Office & Lab. requirements adjustable to final heads	(-) 24,143	-	(-) 24,143
	Grand Total	532,94,75,491	-		CLOSING BALANCE (-)	(-) 11,25,96,817	-	5,45,58,820
					Grand Total	532,94,75,491	-	623,70,57,865

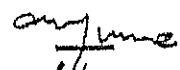
 COMPTROLLER
 UNIVERSITY OF AGRICULTURAL SCIENCES
 GKV, BANGALORE

Annex - 3A

Sl. No	A/c No.	Particulars	AB.AC	Bank Code
1	5001	Current Account	9902	2
2	5004	S.B Account	9903	3
3	49695	Canara Bank, Hebbal	9953	53
4	98470	S.B.M. Mandya as on 27-09-2016	9932	32
5	42947	Canara Bank, Shimoga -	9952	52
6	6370	State Adhoc Scheme	9905	5
7	6401	ICAR Adhoc/ GOI/other Agencies A/c	9907	7
8	5778	Foreign Agencies A/c	9909	9
9	6426	International Student Account	9911	11
10	6190	Development & Strengthening SAU's	9913	13
11	6420	AICRP funds	9917	17
12	5848	PM's Relief fund	9923	23
13	6404	Compensation for lands	9925	25
14	6691	DPAP (Watershed)	9906	6
15	9013	Sameti of Atma Account	9936	36
16	16168	Comptroller-Sujala	9961	62
17	16175	Comptroller- Phenomics & genomics of ragi	9962	64
18	8229	District Treasury, Bangalore -	9942	42
19	13198	Purse Programme	9943	54
20	13454	DBT HRD Project	9930	55
21	13610	Revolving fund	9904	56
22	13829	Commercialization of Technologies	9955	58
23	13802	DBT HUB Project	9954	57
24	13826	EMD, e-procurement	9956	59
25	16120	Comptroller-RKVY	9919	19
26	16140	SC/ST Revolving fund	9959	61
27	16498	Comptroller-Sujala -III	9964	63
28	17519	Comptroller - PG Admissions -	9966	67
29	03219	Canara Bank, Hassan	9960	155
30	17524	Adoption of indigenous technologies	9965	66

ವ್ಯಾಜ್ಯಕರಿಸಿ:

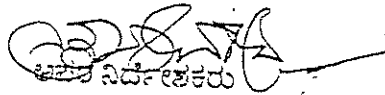

ಬೆಂಗಳೂರು ಪ್ರಾಂಶುಪಾಲಕರು
ಕರ್ನಾಟಕ ರಾಜ್ಯ ಅಕ್ಕಸರಿಸೋಧನೆ ಮತ್ತು ಅಕ್ಕಸಕ್ಕ ಇಲಾಖೆ
ಬೆಂಗಳೂರು.

7

11
12
13
14
15
16
17
18
19
20
21
22
23
24
25
26
27
28
29
30
31
32
33
34
35
36
37
38
39
40
41
42
43
44
45
46
47
48
49
50
51
52
53
54
55
56
57
58
59
60
61
62
63
64
65
66
67
68
69
70
71
72
73
74
75
76
77
78
79
80
81
82
83
84
85
86
87
88
89
90
91
92
93
94
95
96
97
98
99
100

101
102
103
104
105
106
107
108
109
110
111
112
113
114
115
116
117
118
119
120
121
122
123
124
125
126
127
128
129
130
131
132
133
134
135
136
137
138
139
140
141
142
143
144
145
146
147
148
149
150
151
152
153
154
155
156
157
158
159
160
161
162
163
164
165
166
167
168
169
170
171
172
173
174
175
176
177
178
179
180
181
182
183
184
185
186
187
188
189
190
191
192
193
194
195
196
197
198
199
200

201
202
203
204
205
206
207
208
209
210
211
212
213
214
215
216
217
218
219
220
221
222
223
224
225
226
227
228
229
230
231
232
233
234
235
236
237
238
239
240
241
242
243
244
245
246
247
248
249
250
251
252
253
254
255
256
257
258
259
260
261
262
263
264
265
266
267
268
269
270
271
272
273
274
275
276
277
278
279
280
281
282
283
284
285
286
287
288
289
290
291
292
293
294
295
296
297
298
299
300

University of Agril Sciences, GKVK, Bangalore-65
Statement showing the Bank Accounts maintained at UAS, GKVK, For the year 2016-17

Sl. No	Particulars	A/C Holder Name	Receipt A/C	Payment A/C
1	Current Account	COMPROLLER	-	5001
2	SB Account	COMPROLLER	5004	-
3	State Adhoc- Scheme	COMPROLLER	6370	-
4	DPAP (Water Shed)	COMPROLLER	6691	-
5	ICAR Adhoc/GOI/OA	COMPROLLER	6401	-
6	Foreign Agencies	COMPROLLER	5778	-
7	International Student A/c	COMPROLLER	6426	-
8	Dev. Of Strengthening of SAU's	COMPROLLER	6190	-
9	AICRP Funds	COMPROLLER	6420	-
10	PM's relief fund	COMPROLLER	5848	-
11	Compensation for land	COMPROLLER	6404	-
12	Canara Bank, Hebbal	COMPROLLER	49695	-
13	SBM, V.C. Farm Mandya	COMPROLLER	-	98470
14	Canara Bank, Shimoga SB A/c	COMPROLLER	42947	-
15	Dist. Treasury	COMPROLLER	8229	-
16	Samethi Atma	COMPROLLER	9013	-
17	SC/ST Suvarna Fund	COMPROLLER	16140	-
18	Purse Programme	COMPROLLER	-	13198
19	DBT, HRD Project	COMPROLLER	-	13454
20	Revolving Fund	COMPROLLER	13610	-
21	Comm. of Techniques	COMPROLLER	13829	-
22	DBT, HUB Project	COMPROLLER	-	13802
23	EMD, e-procurement	COMPROLLER	-	13826
24	RKVY A/c	COMPROLLER	-	16120
25	Sujala-III A/C	COMPROLLER	-	16168
26	Short Duration of Ragi	COMPROLLER	-	16175
27	CB, Hassan A/c	COMPROLLER	03219	-
28	Sujala-III	COMPROLLER	-	16498
29	PG - Admissions	COMPROLLER	17519	-
30	Adoption of ind. of Technologies	COMPROLLER	17524	-

ವ್ಯವಸ್ಥಾಪಕ :-

(Signature)
ಬೆಂಗಳೂರು ಪ್ರಾಂಶುಪಾಲಕರು

Assistant Comptroller(B&R)

118 ಬೆಂಗಳೂರು ಪ್ರಾಂಶುಪಾಲಕರು ಕಛೇರಿ
ಕರ್ನಾಟಕ ರಾಜ್ಯ ಪ್ರಜ್ಞಾಪೂರ್ಣ ಮತ್ತು ಶೈಕ್ಷಣಿಕ ಇಲಾಖೆ
ಬೆಂಗಳೂರು.

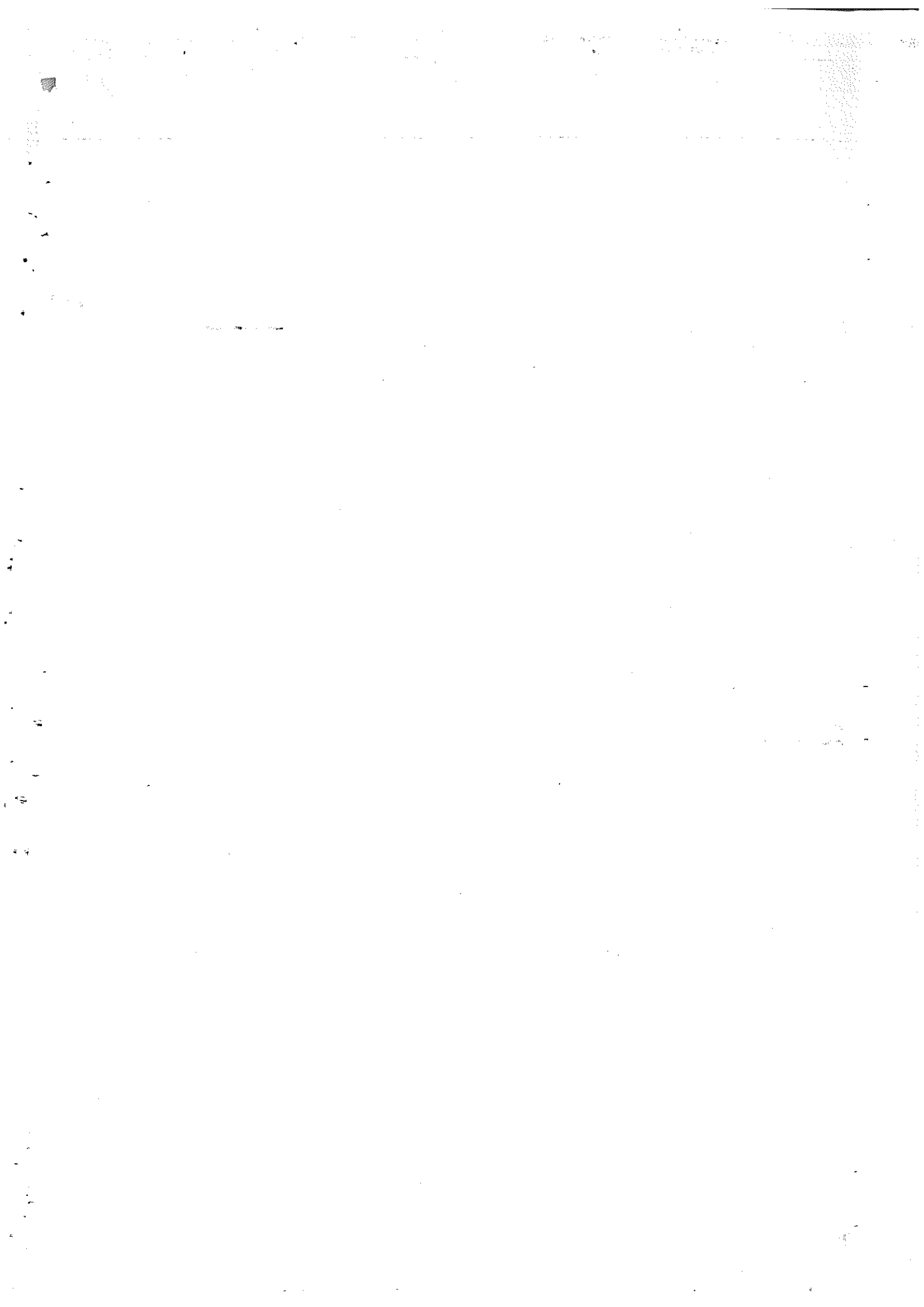

End No. - 4

Drawing officers Accounts details of GKVK & HEBBAL station.

Sl no.	NAME		CANARA BANK ACCOUNT NUMBER
1	AC, BTU, HEBBAL	000000	0425101034903
2	AC, DE, HEBBAL	000000	0425101030902
3	AC, STU, HEBBAL	000000	0425101031010
4	AC, FTI, GKVK	000000	0425101030797
5	S P O, GKVK	000000	0425101000852
6	SFS, MRS, HEBBAL	000000	0425101030870
7	CSO, IFU, HEBBAL	000000	0425101047492
8	P&H, IFU, HEBBAL	000000	0425101039977
9	P.I, IFS, HEBBAL	000000	0425101050838
10	AC, PGS, GKVK	000000	2737101010851
11	PC, SMALL MILLETS, GKVK	000000	2737101005545
12	PS, CHICKPEA, GKVK	000000	2737101005553
13	PS, PIGEONPEA, GKVK	000000	2737101011189
14	CS, DRYFARM, GKVK	000000	2737101005547
15	SO, (SEEDS) NSP, GKVK	000000	2737101005556
16	CW, PGBH, GKVK	000000	2737101010695
17	CW, PGGH, GKVK	000000	2737101010728
18	CW, UGBH, GKVK	000000	2737101005015
19	CW, UGGH, GKVK	000000	2737101011807
20	SR. SUNFB, GKVK	000000	2737101005589
21	EDITOR, GKVK	000000	0425101030928
22	SFS, ZARS, GKVK	000000	2737101005543
23	AC, DSW, GKVK	000000	2737101005691
24	CO ORD, ORP, WATERSHED, GKVK	000000	2737101012049
25	Officer Incharge, AICRP on Agro Forestry GKVK	000000	2737101017571
26	AC, AC, GKVK	000000	2737101006428
27	AC, AC, GKVK	000000	2737101010999
28	AC, AC, GKVK	000000	2737101005016
29	DC, AC, GKVK	000000	2737201005180
30	HD, CCS, GKVK	000000	0425101030430
31	AO, UAS, GKVK	000000	2737101005750
32	DC, NARP, GKVK	000000	2737101005005
33	LIBRARIAN, GKVK	000000	2737101005021
34	PC, HASSAN BIOFUEL, GKVK	000000	2737101010590
35	EXE. ENG. GKVK	000000	2737101005020
36	A.E.E., HEBBAL	000000	0425101009668
37	RC, NAEB, GKVK	000000	2737101005018
38	COMPTROLLER, GKVK	000000	2737101006580

117

117

Prof.

39	AAO REGISTRAR, GKVK	000000	2737101005014
40	PI, APEDA, DIV OF HORTY, GKVK	000000	2737101011175
41	PC, KVK, BANGALORE	000000	0664101030275
42	AC, ATIC HEBBAL	000000	0425101032484
43	WARDEN GIRLS HOSTEL, HASSAN	000000	3352101000001
44	P.I, Revolving fund, DEPT OF Apiculture, GKVK	000000	2737101007785
45	AC AC GKVK	000000	2737101005016
46	REVOLVING FUND ON BIOFERTILIZER	000000	2737101010852
47	PC HASSAN BIOFUEL, (MADENUR) UAS GKVK (REVOL FUND)	000000	2737101011256
48	REVOLVING FUND, MINERAL WATER PLANT, GKVK	000000	2737101015262

It is to certify that the only cheque
amount payable of the GKVK Branching officers
is paid through current accounts of beneficiaries.

[Signature]
Comptroller

Director of Agriculture Extension
GKVK, Bangalore

Drawing Officers Account details of Out Station

Sl no.	NAME		CANARA BANK ACCOUNT NUMBER
1	AC, AC, HASSAN		
2	AC, AC, HASSAN(AC BILLS)	000000	3352101000001
3	AC, AC, HASSAN(Scholarship)	000000	0531101059809
4	FS, ARS, MADENUR	000000	3352101002978
5	PC, KVK, HASSAN	000000	3352101000362
6	FS, ARS, NAGANAHALLI	000000	0531101045203
7	AC, SC, CHINTAMANI	000000	0518101044862
8	AC, SC, CHINTAMANI (Revolving fund)	000000	0496101025259
9	STUDENTS DIFF. SCHOLARSHIP, CHINTAMANI	000000	0496101241404
10	PC, KVK, CHINTAMANI	000000	0496101031189
11	SFS, ARS, CHINTAMANI	000000	0496101025337
12	PC, KVK, CHAMARAJNAGAR	000000	0797101026681
13	PC, KVK, CHAMARAJNAGAR (Revolving fund)	000000	0797101027397
14	Farmers hostel, KVK, CHAMARAJNAGAR	000000	0797101031545
15	PC, KVK, CHAMARAJNAGAR (Biofuel)	000000	0797101035200
16	PC, KVK, CHAMARAJNAGAR (AICRP on Sorghum)	000000	0797101038230
17	PC, KVK, CHAMARAJNAGAR (AICRP on Cotton)	000000	0797101038231
18	Associate Professor, ARS, Balajigapade	000000	0487101026311
19	PC, KVK, RAMANAGAR	000000	1229101025094
20	PC, KVK, BIDREGUDIKAVAL	000000	0699101025795
21	FS, ARS, ARSIKERE	000000	0781101020148
22	SFS, ZARS, MANDYA	000000	0516201001796
23	ASSO. PROF. ARS, BAVIKERE	000000	0697101017372
24	FS, ARS, KONEHALLI	000000	0699101021854
25	FS, ARS, KONEHALLI (Revolving fund)	000000	0699101033034
26	PC, KVK, KONEHALLI	000000	0699101022252
27	PC KVK KONEHALLI (REVOLVING FUND)	000000	0699101037720
28	SFS, ZARS, MUDIGERE	000000	1162101011830

29	PC, KVK, MUDIGERE		
30	WARDEN BOYS HOSTEL CHINTAMANI	000000	1162101014181
31	ASSO. PROF., ARS, PAVAGADA	000000	0496101025438
32	FS ARS GUNJEVU		0467101020330
33	NETWORK CO-ORD, ENTOMOLOGY, GKVK	000000	0588101019109
34	WARDEN GIRLS HOSTEL, HASSAN	000000	2737101005022
35	PC, KVK, MAGADI, RAMANAGAR	000000	3352101000003
36	WARDEN, BOYS HOSTEL, CHINTAMANI	000000	1229101025094
37	WARDEN, GIRLS HOSTEL, CHINTAMANI	000000	0496101025438
38	FARMERS HOSTEL, KVK, CHAMARAJNAGAR	000000	0496101025437
39	AC, SAMETTI, HEBBA'	000000	0797101031545
40	PI, IFU, MRS, HEBBAL	000000	0425101053225
41	AC, DOE, GKVK	000000	0425101030572
4	PROF. & HEAD, SOIL SCIENCE, GKVK	000000	2737101013272
42	PI, SUNFLOWER, HEBBAL	000000	2737101010566
44	PC, NSS CELL, UAS, GKVK	000000	2737101009470
45	CO, ORD AND NODAL OFFICER, RIOE, GKVK	000000	2737101008420
46	PI, AICRN on potential crops, GKVK	000000	2737101015284
47	FS, ARS, MADIKERI	000000	2737101012220
48	PC, KVK, BIDAREGUDI KAVAL	000000	0517101024626
49	SUPT (ACCTS) UEC, GKVK	000000	0699101025795
50	PI, GHERKIN, R & D PROJECT, GKVK	000000	2737101016097
51	REVOLVING FUND, MEDICINAL & AROMATIC PLANTS, GKVK	000000	2737101011175
52	REVOLVING FUND FOR ORNAMENTAL NURSERY, GKVK	000000	2737101006423
53	PC, IFSD, KVK, NAVILE	000000	2737101008390
54	DE, KRISHIMELA, HEBBAL	000000	0524101038350
55	NUTRITION LAB, DEPT. OF CROP PHYSIOLOGY, GKVK	000000	0425101041811
56	AC AC HASSAN (AC BILLS)	000000	2737101013246
57	FS ARS, EUNIGAI	000000	0531101059809
58	FS ARS, KUDIGAI (revolving fund)	000000	0527101038085
		000000	0527101038180

120

120

59	SUPT.(ACCTS) KANNADA STUDENTS, GKVK	000000	0425101037839
60	FS ARS, NELAMAKANAHALLI	000000	4447101001852
61	NATIONAL FACILITY FOR STABLE ISOTOPE STUDIES, UAS, GKVK	000000	2737101006498
62	PC, AICRP ON COTTON, CHAMARAJANAGAR	000000	0797101038231
SI no.	NAME		SBI ACCOUNT NUMBERS
1	AC, AC, MANDYA	000000	64094796174
2	PC, KVK, MANDYA	000000	54046591066
3	WARDEN, BOYS & GIRLS DIPLOMA HOSTEL, MANDYA	000000	64081946161
4	AC, DIPLOMA, MANDYA	000000	64096846727
5	WARDEN, BOYS HOSTLE, MANDYA	000000	54046590947
6	WARDEN, GIRLS HOSTLE, MANDYA	000000	54046590936

This is to certify that the only above account numbers of the *Other Institutions* Drawing Officers are paid through Current accounts of *Comptroller*.

Comptroller
Comptroller
University of Agriculture Sciences
GKVK, Bangalore



ಗನುಬಂಧ 5

Audit Enquiry No : 6

The details of cancelled cheque and issued the new cheque.

Sl. NO	Particulars	cancelled cheque No	new cheque No	Amount
1	Ganga Constructions, Bangalore.	487619/15-02-2017	485048/30-08-2017	17,368=00
2	Scigenome Labs Pvt. Ltd, Cochin.	487670/15-02-2017	481899/14-03-2017	1,13,775=00
3	Rakesh.N.P	462862/16-01-2017	487330/10-02-2017	3,000=00
4	Pavithra Hardware & Electricals, Bangalore	462291/19-12-2016	462855/13-01-2017	4,959=00
5	University of Horticulture, Udyananagari, Bagalkot	462056/06-12-2016	462853/13-01-2017	8,000=00
6	Hiriya Sahayaka Thotagarike Niirdheshakaru, Hulimavu	462097/06-12-2016	462854/13-01-2017	1,700=00
			Total	1,48,802=00

Assistant Comptroller(B&R)

Encl:
Xerox Copy of Cancelled Cheques.

ಉಪನಿರ್ದೇಶಕರು
ಬೆಂಗಳೂರು ಪ್ರಾಂಶುಪಾಲರು ಕಛೇರಿ
ಕರ್ನಾಟಕ ರಾಜ್ಯ ಬೆಳೆಪರಿಷತ್ತಿನಲ್ಲಿ ಸೇವೆ ಸಲ್ಲಿಸುತ್ತಿರುವ
ಮಾಹಿತಿ

1947

1948

1949

1950

1951

1952

1953

1954

1955

1956

1957

1958

1959

1960

1961

1962

1963

1964

1965

1966

1967

1968

1969

1970

1971

1972

1973

1974

1975

1976

1977

1978

1979

1980

1981

1982

1983

1984

1985

1986

1987

1988

1989

1990

1991

1992

1993

1994

1995

1996

1997

1998

1999

2000

2001

2002

2003

2004

2005

2006

2007

2008

2009

2010

2011

2012

2013

2014

2015

2016

2017

2018

2019

2020

2021

2022

2023

2024

2025

ಅನುಬಂಧ-6

ಕ್ರ.ಸಂ	ಅನುದಾನಗಳ ವಿವರ	ಪೂರ್ತ ರೂಗಳಲ್ಲಿ	ಕ್ರ. ಸಂ	ವೆಚ್ಚಗಳ ವಿವರಗಳು	ಪೂರ್ತ ರೂಗಳಲ್ಲಿ
ಎ	ಯೋಜನೇತರ ಅನುದಾನ(Non plan)		ಎ	ಯೋಜನೇತರ ವೆಚ್ಚ(Non plan)	
1	ಬ್ಲಾಕ್ ಗ್ರಾಂಟ್	184,26,00,000	1	ನಿರ್ದೇಶನ	91,26,07,209
2	ಭೂ ಪರಿಹಾರ	--	2	ಬೋಧನೆ	60,98,20,769
3	ಆಂತರಿಕ ಆದಾಯಗಳು	34,52,79,082	3	ಸಂಶೋಧನೆ	20,74,88,114
			4	ವಿಸ್ತರಣೆ	7,25,99,810
ಬಿ	ಅಭಿವೃದ್ಧಿ ಅನುದಾನ(plan)		ಬಿ	ಯೋಜನೆ(plan)	
4	ಕೃಷಿ ಶಿಕ್ಷಣ	21,10,00,000	5	ಕೃಷಿ ಶಿಕ್ಷಣ	32,65,08,355
5	RAWE Stipend	50,10,000			
6	SCP/TSP	8,16,10,000	6	SCP/TSP	6,67,87,264
7	NABARD	4,77,00,000	7	NABARD	4,27,21,183
8	ಕೃಷಿ ಸಂಶೋಧನೆ	26,00,00,000	8	ಎ) ಕೃಷಿ ಸಂಶೋಧನೆ	27,01,04,184
9	ರಾಜ್ಯ ಅಡ್ ಹಾಕ್ ಅನುದಾನ	8,09,36,818	9	State Adhoc Scheme	11,50,38,577
10	ಆರ್.ಕೆ.ವಿ.ವೈ.ಯೋಜನೆ	1,15,00,000	10	ಆರ್.ಕೆ.ವಿ.ವೈ.ಯೋಜನೆ	--
11	ಭಾರತ ಸರ್ಕಾರದ ಅನುದಾನ	12,31,21,056	11	ಭಾರತ ಸರ್ಕಾರದ ಪ್ರಾಯೋಜಿತ ಯೋಜನಾ ವೆಚ್ಚ	13,66,98,691
12	ICAR ನವದೆಹಲಿ ಅನುದಾನ a) co-ordinated Research project 100% b) co-ordinated Research project 75% c) A.I.C.B.P. ಸ್ವೀಕೃತಿ	15,39,81,168 7,69,90,584 1,28,445	12	ICAR ನವದೆಹಲಿ ಅನುದಾನ a) project 100% b) project 75% c) ಕೃಷಿ ವಿಶ್ವವಿದ್ಯಾಲಯ ಸ್ಥಾಪನೆ & ಅಭಿವೃದ್ಧಿ	13,23,09,051 13,35,70,346 1,45,77,625

	d) ಕೃಷಿ ವಿಶ್ವವಿದ್ಯಾಲಯ ಸ್ಥಾಪನೆ & ಅಭಿವೃದ್ಧಿ	11,28,78,150			
13	ಇತರ ಪ್ರಾಯೋಜಿತ ಯೋಜನೆಗಳು	6,85,15,597		ಇತರ ಪ್ರಾಯೋಜಿತ ಯೋಜನೆಗಳು	2,89,70,975
14	ಋಣ ಮತ್ತು ಅಮಾನತು ಲೆಕ್ಕಗಳು Debt & suspense A/c Suspense (Salary deduction)	35,76,91,720	12	ಋಣ ಮತ್ತು ಅಮಾನತು ಲೆಕ್ಕಗಳು Debt & suspense A/c Suspense (Salary deduction)	35,90,11,432
	ಒಟ್ಟು ರೂ.	384,74,58,217		ಒಟ್ಟು ರೂ.	342,88,13,585

ಅಪರ ನಿರ್ದೇಶಕರು

ಬೆಂಗಳೂರು ಪ್ರಾಂತೀಯ ಕಛೇರಿ
ಕರ್ನಾಟಕ ರಾಜ್ಯ ಲೆಕ್ಕಪರಿಶೋಧನೆ ಮತ್ತು
ಲೆಕ್ಕಪತ್ರ ಇಲಾಖೆ
ಬೆಂಗಳೂರು.

ಅನುಬಂಧ - 7

Audit Enquiry No : 7

Details of Receipt and Expenditure Previous 3 years from 2014-15 to 2016-17.

Year	Receipts	Expenditure	Balance
2014-15	302,48,65,851	285,42,78,914	17,05,86,937
2015-16	329,37,14,070	283,37,55,718	45,99,58,352
2016-17	342,12,50,900	306,02,93,706	36,09,57,194

Assistant Comptroller(B&R)

: ವೈಚಾರಿಕತೆ :

ಅಧಿಕಾರಿ ಸರ್ವಿಸ್

ಬೆಂಗಳೂರು ಪ್ರಾಂಶಿಪಾಲಕರು
ಕರ್ನಾಟಕ ರಾಜ್ಯ ಲೆಕ್ಕಪರಿಶೋಧನ ಮತ್ತು ಲೆಕ್ಕಪತ್ರ ಇಲಾಖೆ
ಬೆಂಗಳೂರು.

ಅನುಬಂಧ-8

ವಿವರಗಳು	2016-17(In Rs.)
ಪರಿಶಿಷ್ಟ ಜಾತಿ/ಪರಿಶಿಷ್ಟ ಪಂಗಡ ವಿದ್ಯಾರ್ಥಿ ವೇತನ (SC/ST 5017)	
ಆರಂಭಿಕ ಶಿಲ್ಕು	2,86,876
ಸ್ವೀಕೃತಿ	51,93,827
ಅರ್ಜಿತ ಬಡ್ಡಿ	(+)1,10,759
ಒಟ್ಟು	55,91,462
ವಿತರಣಾ ಮೊತ್ತ	(-)49,60,585
ಒಟ್ಟು ಅಂತಿಮ ಶಿಲ್ಕು	6,30,877
ಕ್ಲೈಮ್ ಮಾಡದೆ ಉಳಿದಿರುವ ವಿದ್ಯಾರ್ಥಿ ವೇತನ	(+)30,800
ನಿವ್ವಳ ಅಂತಿಮ ಶಿಲ್ಕು	6,61,677
ಹಿಂದಿಳಿದ ವರ್ಗ ಮತ್ತು ಅಲ್ಪಸಂಖ್ಯಾತ ವಿದ್ಯಾರ್ಥಿ ವೇತನ	
2016-17	
ಆರಂಭಿಕ ಶಿಲ್ಕು	39,20,460
ಸ್ವೀಕೃತಿ	1,41,32,420
ಅರ್ಜಿತ ಬಡ್ಡಿ	1,06,529
ಒಟ್ಟು	1,81,59,409
ವಿತರಣಾ ಮೊತ್ತ	1,42,46,730
ಒಟ್ಟು ಅಂತಿಮ ಶಿಲ್ಕು	39,12,679
ಕ್ಲೈಮ್ ಮಾಡದೆ ಉಳಿದಿರುವ ವಿದ್ಯಾರ್ಥಿ ವೇತನ	59,920
ನಿವ್ವಳ ಅಂತಿಮ ಶಿಲ್ಕು	39,72,599

ಇವರಿಗೆ ನಿರ್ದೇಶಕರು

ಬೆಂಗಳೂರು ಪ್ರಾಂತೀಯ ಕಛೇರಿ
ಕರ್ನಾಟಕ ರಾಜ್ಯ ಲೆಕ್ಕಪರಿಶೋಧನೆ ಮತ್ತು
ಲೆಕ್ಕಪತ್ರ ಇಲಾಖೆ
ಬೆಂಗಳೂರು.

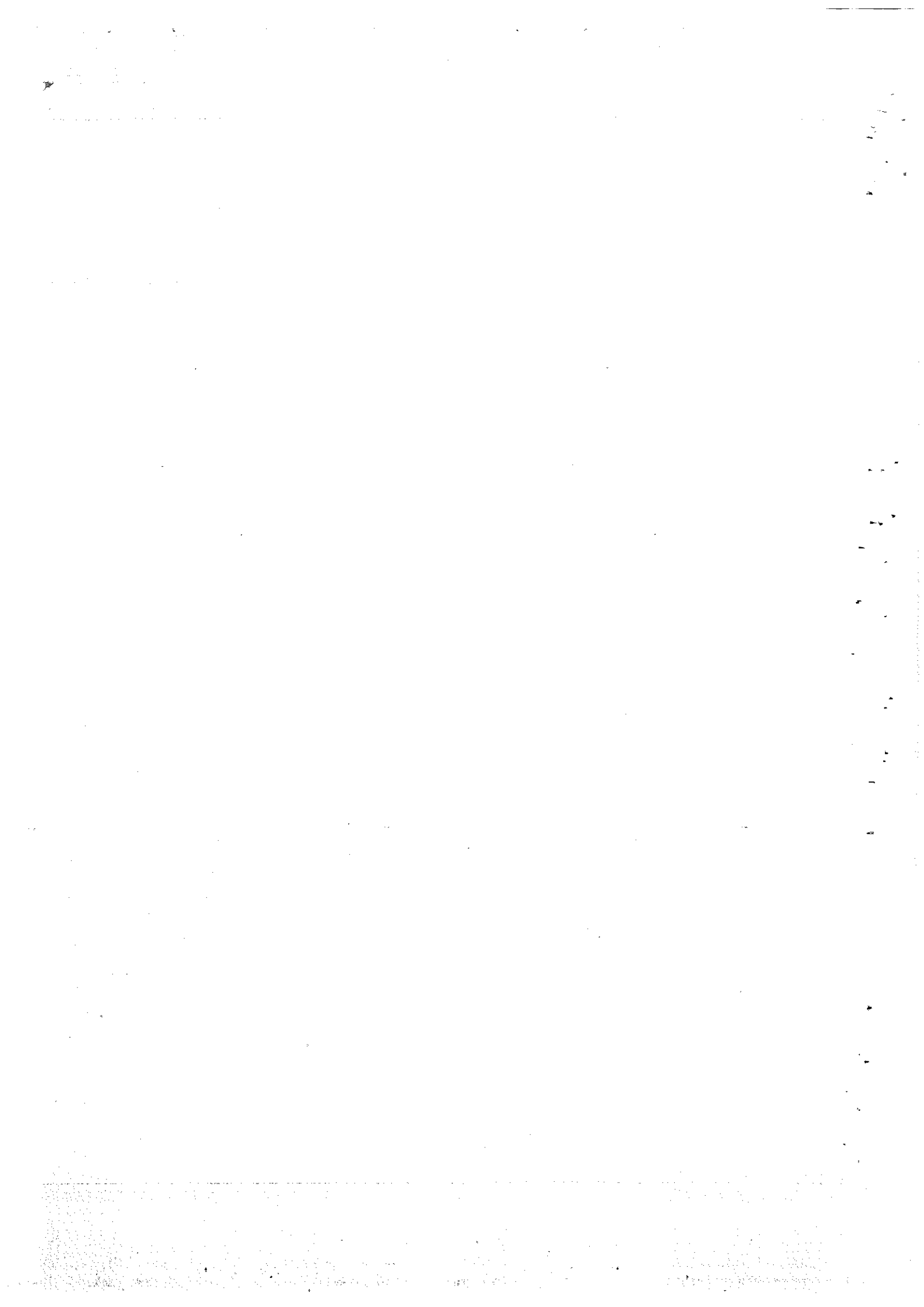

ಅನುಬಂಧ-9

ಸಾಮಾನ್ಯ ಭವಿಷ್ಯ ನಿಧಿಯ ವಹಿವಾಟಿನ (ಜಿ.ಪಿ.ಎಫ್.) ವಿವರಣಾ ತ:ಖ್ತೆ

1	ದಿನಾಂಕ 1-4-2016 ಕ್ಕೆ ಪ್ರಾರಂಭಿಕ ಶಿಲ್ಕು ರೂ.	65,50,77,187.00
2	2016-17 ನೇ ಸಾಲಿಗೆ ಒಟ್ಟು ಸ್ವೀಕೃತಿಗಳು ರೂ.	11,07,48,728.33
	ಒಟ್ಟು ರೂ.	76,58,25,915.33
3	2016-17 ನೇ ಸಾಲಿಗೆ ಒಟ್ಟು ವೆಚ್ಚಗಳು ರೂ.	12,05,44,932.00
4	ದಿನಾಂಕ 31-3-2017 ಕ್ಕೆ ಅಂತಿಮ ಶಿಲ್ಕು ರೂ.	64,52,80,983.33

ದಿನಾಂಕ: 01.04.2016 ರಂದಿನ ಪ್ರಾರಂಭಿಕ ಶಿಲ್ಕಿನ ವಿವರಗಳು:-

1.	ನಿಶ್ಚಿತ ಠೇವಣಿಗಳು	55,53,32,673.05
2	ಗೃಹ ನಿರ್ಮಾಣ/ ಪಾಹನ ಖರೀದಿಗೆ ನೀಡಿದ ಮುಂಗಡಗಳಿಂದ ಬರಬೇಕಾದ ಬಾಕಿ.	9,08,05,816.00
3	ಬ್ಯಾಂಕಿನಲ್ಲಿರುವ ಮೊತ್ತ	89,38,697.95
	ಒಟ್ಟು ರೂ.	65,50,77,187.00

ದಿನಾಂಕ: 31.03.2017ಕ್ಕೆ ಅಂತಿಮ ಶಿಲ್ಕಿನ ವಿವರಗಳು:-

1.	ನಿಶ್ಚಿತ ಠೇವಣಿಗಳು	55,53,32,673.05
2	ಗೃಹ ನಿರ್ಮಾಣ/ ಪಾಹನ ಖರೀದಿಗೆ ನೀಡಿದ ಮುಂಗಡಗಳಿಂದ ಬರಬೇಕಾದ ಬಾಕಿ.	8,60,09,261.00
3.	ಬ್ಯಾಂಕಿನಲ್ಲಿರುವ ಮೊತ್ತ	55,39,049.28
	ಒಟ್ಟು ರೂ.	64,52,80,983.33

2016-17ನೇ ಸಾಲಿಗೆ ಸ್ವೀಕೃತಿಯ ವಿವರಗಳು:-

1.	ನಿಶ್ಚಿತ ಠೇವಣಿಯ ಮೇಲೆ ಬಂದ ಬಡ್ಡಿ ರೂ.	24,17,927- 33
2.	ಹೆಚ್.ಬಿ.ಎ/ಎಂ.ಪಿ.ಎ. ನಿಂದ ಬಡ್ಡಿ ರೂ.	1,44,96,067-00
3.	ಭವಿಷ್ಯ ನಿಧಿ ವಂತಿಗೆ ಮತ್ತು ಮುಂಗಡ ಮರುಪಾವತಿ ರೂ.	84,37,237-00
4.	ಪಿಂಚಣಿ ನಿಧಿಯಿಂದ ಭವಿಷ್ಯ ನಿಧಿಗೆ ಪಾವತಿ	50,00,000-00
5.	ಜಿ.ಎಸ್.ಎಲ್.ಐ ಇಂದ ವರ್ಗಾವಣೆಯಾಗಿರುವ ಮೊತ್ತ	3,97,485-00
6.	ಇತರೆ	12-00
	ಒಟ್ಟು ರೂ.	11,07,48,728-33

2016-17ನೇ ಸಾಲಿಗೆ ಪಾವತಿಗಳ ವಿವರಗಳು:-

1.	ತಾತ್ಕಾಲಿಕ ಮುಂಗಡ ರೂ.	3,74,10,154-00
2	ಭಾಗಶಃ ಅಂತಿಮ ಸೆಳೆತ ರೂ.	2,39,23,200-00
3	ಅಂತಿಮ ಪಾವತಿಗಳು ರೂ.	5,87,85,617-00
4	ಡಿ.ಡಿ. ಕಮಿಷನ್‌ಗಾಗಿ ಪಾವತಿ ರೂ.	3,016-00
5	ಭವಿಷ್ಯ ನಿಧಿಯಿಂದ ಪಿಂಚಣಿ ನಿಧಿಗೆ ಮರುಪಾವತಿ	25,460-00
6	ಜಿ.ಎಸ್.ಎಲ್.ಎ ಇಂದ ಮರುಪಾವತಿ	3,97,485-00
	ಒಟ್ಟು ರೂ.	12,05,44,932-00

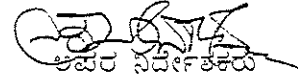
ಅಪರ ನಿರ್ದೇಶಕರು

ಬೆಂಗಳೂರು ಪ್ರಾಂತೀಯ ಕಛೇರಿ
ಕರ್ನಾಟಕ ರಾಜ್ಯ ಲೆಕ್ಕಪರಿಶೋಧನೆ ಮತ್ತು
ಲೆಕ್ಕಪತ್ರ ಇಲಾಖೆ
ಬೆಂಗಳೂರು.

123

ಅನುಬಂಧ-10

ಉಪದಾನ ನಿಧಿಯ ವಹಿವಾಟಿನ(Gratuity) ತ:ಖ್ತಿ

ಎ. 2016-17 ನೇ ಸಾಲಿಗೆ ಉಪದಾನ ನಿಧಿಯ ಹಣಕಾಸಿನ ವಹಿವಾಟು ಈಕೆಳಗಿನಂತಿದೆ.

1	ದಿನಾಂಕ 1-4-2016 ಕ್ಕೆ ಪ್ರಾರಂಭಿಕ ಶಿಲ್ಕು ರೂ.	38,67,917-14
2	2016-17 ನೇ ಸಾಲಿಗೆ ಒಟ್ಟು ಸ್ವೀಕೃತಿಗಳು ರೂ.	1,25,650-88
	ಒಟ್ಟು ರೂ.	39,93,568-02
3	2016-17 ನೇ ಸಾಲಿಗೆ ಒಟ್ಟು ವೆಚ್ಚಗಳು ರೂ.	--
4	ದಿನಾಂಕ 31-3-2017 ಕ್ಕೆ ಅಂತಿಮ ಶಿಲ್ಕು ರೂ.	39,93,568-02

ಬಿ. ದಿನಾಂಕ: 01.04.2016 ರಂದಿನ ಪ್ರಾರಂಭಿಕ ಶಿಲ್ಕಿನ ವಿವರಗಳು:-

1.	ನಿಶ್ಚಿತ ಶೇವಣಿಗಳು ರೂ.	36,57,363-80
2	ಬ್ಯಾಂಕಿನಲ್ಲಿರುವ ಮೊತ್ತ ರೂ.(ಎಸ್.ಬಿ.ಎಂ-2737101005544)	2,10,553-34
3	ಒಟ್ಟು ರೂ.	38,67,917-14

ಸಿ. ದಿನಾಂಕ: 31.03.2017ಕ್ಕೆ ಅಂತಿಮ ಶಿಲ್ಕಿನ ವಿವರಗಳು:-

1.	ನಿಶ್ಚಿತ ಶೇವಣಿಗಳು ರೂ.	37,08,500-80
2	ಬ್ಯಾಂಕಿನಲ್ಲಿರುವ ಅಂತಿಮ ಶಿಲ್ಕು ರೂ.	2,85,067-22
	ಒಟ್ಟು ರೂ.	39,93,568-02

ಡಿ. 2016-17 ನೇ ಸಾಲಿನ ಸ್ವೀಕೃತಿಯ ವಿವರಗಳು:-

1.	ನಿಶ್ಚಿತ ಶೇವಣಿಗಳಿಂದ ಬಂದ ಬಡ್ಡಿ ರೂ.	1,21,606-88
2.	ಡಿ.ಆರ್.ಇ/ಎಂ.ಆರ್.ಇ. ನೌಕರರ ಜಿ.ಪಿ.ಎಫ್.ವಂತಿಗೆ ರೂ.	4,044-00
	ಒಟ್ಟು ರೂ.	1,25,650-88

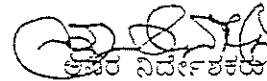
ಅಧೀನ ನಿರ್ದೇಶಕರು

ಬೆಂಗಳೂರು ಪ್ರಾಂತೀಯ ಕಛೇರಿ
ಕರ್ನಾಟಕ ರಾಜ್ಯ ಲೆಕ್ಕಪರಿಶೋಧನೆ ಮತ್ತು
ಲೆಕ್ಕಪತ್ರ ಇಲಾಖೆ
ಬೆಂಗಳೂರು.

Faint, illegible text at the bottom left of the page, possibly bleed-through from the reverse side.

Faint, illegible text at the bottom right of the page, possibly bleed-through from the reverse side.

ಅನುಬಂಧ-11

ಕುಟುಂಬ ಕಲ್ಯಾಣ ನಿಧಿಯ ವಹಿವಾಟಿನ ಜಮೆ ಹಾಗೂ ಖರ್ಚಿನ ವಿವರ .

1	ದಿನಾಂಕ 1-4-2016 ಕ್ಕೆ ಪ್ರಾರಂಭಿಕ ಶಿಲ್ಕು ರೂ.	3,59,68,218-81
2	2016-17 ನೇ ಸಾಲಿಗೆ ಒಟ್ಟು ಸ್ವೀಕೃತಿಗಳು ರೂ.	18,58,900-00
	ಒಟ್ಟು ರೂ.	3,78,27,118-81
3	2016-17 ನೇ ಸಾಲಿಗೆ ಒಟ್ಟು ವೆಚ್ಚಗಳು ರೂ.	88,827-00
4	ದಿನಾಂಕ 31-3-2017 ಕ್ಕೆ ಅಂತಿಮ ಶಿಲ್ಕು ರೂ.	3,77,38,291-81

ಬಿ. ದಿನಾಂಕ: 01.04.2016 ರಂದಿನ ಪ್ರಾರಂಭಿಕ ಶಿಲ್ಕಿನ ವಿವರಗಳು:-

1.	ನಿಶ್ಚಿತ ಠೇವಣಿಗಳು ರೂ.	3,51,39,028-27
2	ಬ್ಯಾಂಕಿನಲ್ಲಿರುವ ಮೊತ್ತ ರೂ.(ಕೆನರಾ ಎಸ್.ಬಿ.ನಂ.- 2737101005548)	8,22,085-54
3	ಧಾರವಾಡ ಕೃಷಿ ವಿಶ್ವವಿದ್ಯಾಲಯದಿಂದ ಬರಬೇಕಾಗಿರುವ ಬಾಕಿ ರೂ.	7,105-00
	ಒಟ್ಟು ರೂ.	3,59,68,218-81

ಸಿ. ದಿನಾಂಕ: 31.03.2017 ಕ್ಕೆ ಅಂತಿಮ ಶಿಲ್ಕಿನ ವಿವರಗಳು:-

1.	ನಿಶ್ಚಿತ ಠೇವಣಿಗಳು ರೂ.	3,69,46,460-27
2	ಬ್ಯಾಂಕಿನಲ್ಲಿರುವ ಮೊತ್ತ ರೂ	7,84,726-54
3	ಕೃಷಿ ವಿಶ್ವವಿದ್ಯಾಲಯ ಧಾರವಾಡದಿಂದ ಬರಬೇಕಾದ ಬಾಕಿ ರೂ.	7,105-00
	ಒಟ್ಟು ರೂ.	3,77,38,291-81

ಡಿ. 2016-17 ನೇ ಸಾಲಿಗೆ ಒಟ್ಟು ಸ್ವೀಕೃತಿಗಳ ವಿವರಗಳು:-

1.	ನಿಶ್ಚಿತ ಠೇವಣಿಯಿಂದ ಬಂದ ಬಡ್ಡಿ ರೂ.	18,58,900-00
	ಒಟ್ಟು ರೂ.	18,58,900-00

ಇ. 2016-17ನೇ ಸಾಲಿಗೆ ಪಾವತಿಗಳ ವಿವರಗಳು:-

1.	ಅಂತಿಮ ಪಾವತಿಗಳು ರೂ.	88,827-00
	ಒಟ್ಟು ರೂ.	88,827-00

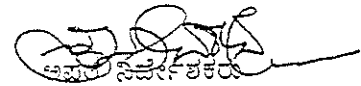

ಬೆಂಗಳೂರು ಪ್ರಾಂತೀಯ ಕಛೇರಿ
ಕರ್ನಾಟಕ ರಾಜ್ಯ ಲೆಕ್ಕಪರಿಶೋಧನೆ ಮತ್ತು
ಲೆಕ್ಕಪತ್ರ ಇಲಾಖೆ
ಬೆಂಗಳೂರು.

Vertical text on the right edge of the page, possibly a page number or margin note.

Fragment of text at the bottom left corner, appearing to be a list or index.

Fragment of text at the bottom right corner, appearing to be a list or index.

2)

Growth - 92

STATEMENT OF INVESTMENT OF PROVIDENT FUND AS ON 31/03/2017

Sl.No.	FD R.No.	Date of Investment	Date of Maturity	Amount Investment	Rate of Interest
MAHARASTRA STATE ROAD TRANSPORT CORPORATION					
1	Demat Account (10 Years) 134 Bonds	30.04.2010	03.04.2020	59683237.00	8.90%
2	INE341E11037 DEMAT A/C (10 Years)11Bonds	14.06.2010	03.03.2020	4913837.00	9.06%
				64597074.00	
UTI - (CRTS CONSOLIDATED)					
1	50342586981	23.03.2016	Perpetual	20365116.36	NAV based
UTI MIS ADV. & GROWTH SCHEME (CONSOLIDATED)					
1	517246098106	23.03.2016	Perpetual	180074903.52	NAV based
UTI SHORT TERM FUND					
1	517286719186	18.02.2015	18.02.2017	24500000.00	NAV based
UTI DUAL ADVNT. SCHEME					
1	503214162336	12.01.2015	1100 Days	14900000.00	NAV based
2	517292825973	06.10.2015	1998 Days	24300000.00	NAV based
				39200000.00	
UTI LIQUID CASH PLAN					
1	517298980766	25.02.2016	25.02.2019	115000000.00	NAV based
UTI TREASURY ADVANT. SCHEME					
1	503214162336	08.01.2015	Perpetual	9995579.17	NAV based
UTI LONG TERM ADVANTAGE FUND					
1	51729890542	25.02.2016	25.02.2019	30000000.00	NAV based
UTI FIXED TERM INCOME FUND					
	517302425145	26.05.2016	1831 Days	20000000.00	NAV based
UTI INCOME OPPORTUNITES FUND					
1	517302425123	26.05.2016	26.05.2017	20000000.00	NAV based
2	517303701891	13.07.2016	13.07.2017	30000000.00	NAV based
				50000000.00	
			TOTAL	553732673.05	

STATEMENT OF INVESTMENT OF FAMILY BENEFIT FUND AS ON 31.03.2017

FLDRNO	AMOUNT INVESTED	DATE OF INVESTMENT	DATE OF MATURITY	RATE OF INTEREST
		UTI CRTS 81		
30 0000120000033	349920.00	27.10.1999	PERPETUAL	NAV BASED
UTI CRTS 81 CONSOLIDATED				
50 342586944	1548557.27	27.03.2016	PERPETUAL	NAV BASED

UTI BALANCE FUND				
51 748785726	150000.00	20.07.2010	PERPETUAL	NAV BASED
UTI MONTHLY INCOME SCHEME				
51 7250282056	800000.00	15.09.2010	PERPETUAL	NAV BASED

UTI SHORT TERM INCOME FUND				
51 7288411596	1000000.00	29.05.2016	29.05.2017	NAV BASED

UTI CAPITAL PROTECTION ORIENTED SCHEME				
51 7250282056	3500000.00	23.02.2015	23.02.2018	NAV BASED

UTI MONEY MARKET FUND				
51 7300131046	1500000.00	19.03.2016	19.09.2018	NAV BASED

CANARA BANK, GKVK				
273741001329/1	1039465.00	15.08.2016	15.08.2017	7.45%
2737401000785/13	2078180.00	12.07.2016	12.07.2017	7.50%
2737401000785/14	2510847.00	21.12.2016	21.12.2017	6.90%
2737401001329/2	19969491.00	01.03.2017	1.03.2018	4.85%
	25597983.00			

CANARA REBECO				
	2500000.00	15.09.2010	PERPETUAL	NAV BASED

ABSTRACT		
UTI CRTS 81		349920.00
UTI CRTS 81 CONSOLIDATED		1548557.27
UTI		6950000.00
CANARA BANK		25597983.00
CANARA REBECO		2500000.00
		36946460.27

STATEMENT OF INVESTMENT OF GRATUITY FUND AS ON 31/03/2017

Sl.No.	FD R.No.	Date of Investment	Date of Maturity	Amount Investment	Rate of Interest
UTI-CRTS-81					
1	50342587546	31.08.1999	Perpetual	120000.00	9.00%
2	No.300000120000018	24.10.2000	Perpetual	32388.80	9.00%
				152388.80	
UTI Monthly Income Scheme					
1	517250282072	16.09.2010	Perpetual	639000.00	9.00%
2	517246272851	07.05.2010	Perpetual	1275000.00	9.00%
				1914000.00	
UTI Balance Fund					
1	517243938876	08.01.2010	Perpetual	135000.00	9.00%
2	517246272851	23.02.2015	10.04.2018	585000.00	9.00%
				720000.00	
Canara Bank GKVK					
1	2737401000786/20	02.11.2015	02.11.2018	230011.00	8.63%
2	2737401000786/21	18.11.2016	18.11.2017	269907.00	7.98%
3	2737401000786/22	01.03.2017	01.3.2018	345530.00	7.98%
4	2737401000786/24	28.03.2017	28.03.2018	76664.00	7.75%
				922112.00	
GRAND TOTAL				3708500.80	

ABSTRACT	
	AMOUNT
UTI-CRTS-81	152388.80
UTI MONTHLY INCOME SCHEME	1914000.00
UTI BALANCE FUND	720000.00
CANARA BANK GKVK	922112.00
GRAND TOTAL	3708500.80

STATEMENT SHOWING THE DETAILS OF INVESTMENT
OF PENSION FUND AS ON 31.03.2017

SL NO	FDR NO	DATE OF INVESTMENT	DATE OF MATURITY	AMOUNT INVESTED	RATE OF INTEREST
CANARA BANK					
2	2737401001152/7	27.11.2014	27.10.2017	9900000.00	9.05%
3	2737401001152/8	28.11.2014	28.10.2017	9900000.00	9.05%
4	2737401001152/9	01.12.2014	01.11.2017	9900000.00	9.05%
5	2737401001152/10	03.12.2014	03.11.2017	9900000.00	9.05%
6	2737401001152/11	03.12.2014	03.11.2017	9900000.00	9.05%
7	2737401001152/12	03.12.2014	03.11.2017	7480000.00	9.05%
TOTAL				56980000.00	
UTI					
1	517287271574	19.03.2015	19.03.2018	7500000.00	perpetual
2	517287663396	10.04.2015	1098 days	230000.00	perpetual
3	517290898916	31.08.2015	1998 days	3700000.00	perpetual
4	517291550526	11.09.2015	1098 days	2500000.00	perpetual
5	517293170322	30.10.2015	1098 days	500000.00	perpetual
6	517295440881	22.12.2015	1998 days	2875000.00	perpetual
7	517300649492	04.04.2016	1098 days	38100000.00	perpetual
8	517303240757	28.06.2016	28.06.2019	12450000.00	perpetual
9		13.07.2016	13.07.2017	12500000.00	perpetual
TOTAL				80355000.00	

ABSTRACT	AMOUNT
CANARA BANK	56980000.00
UTI	80355000.00
TOTAL	137335000.00

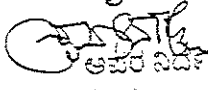
: ವೃದ್ಧಿ ಕರಿಸಿವೆ :

 ಅಪರ ನಿರ್ದೇಶಕರು
 ಬೆಂಗಳೂರು ಪ್ರಾಂತೀಯ ಕಛೇರಿ
 ಕರ್ನಾಟಕ ರಾಜ್ಯ ಲೆಕ್ಕಪರಿಶೋಧನೆ ಮತ್ತು ಲೆಕ್ಕಪತ್ರ ಇಲಾಖೆ
 ಬೆಂಗಳೂರು.

ABSTRACT
FOUNDATION FUND ACCOUNT AS ON 31-03-2017,

1) Opening balance as on 1-04-2016 3,13,18,531
3,13,18,531

2) Additional during 2016-17.

Interest earned on fixed deposit receipts

a) FDR No.273740100020/11	12,86,931
b) FDR No.2737401000371/13	2,12,108
c) FDR No.2737401000812/13	2,302
d) FDR No.20/12	3,26,107
e) FDR No. 410/14	4,20,613
f) FDR No. 812/2	8,272
<u>Total (a)</u>	<u>22,56,333</u>
<u>Closing Balance</u>	<u>3,35,74,864</u>

Closing Balance as on 31-3-2017 3,35,74,864

Sl No	Invested made in	Amount Invested (in Rupees)	FDR NO.	Date of Investment	Rate of Interest	No of Days	Date of Maturity	Maturity Value (in Rupees)
1.	Canara Bank, GKVK	90,953	812/2	28-04-2016	7.50%	1 Year	28-04-2017	99,225
2.	Canara Bank, GKVK	1,91,80,492	20/11	27-11-2016	6.55%	1 Year	27-11-2017	2,04,67,423
3.	Canara Bank, GKVK	26,58,675	371/13	06-01-2017	6.90%	1 Year	06-01-2018	28,70,783
4.	Canara Bank, GKVK	40,87,501	20/12	08-12-2016	7.10%	1 Year	08-12-2017	44,13,608
5.	Canara Bank, GKVK	28,839	812/13	09-12-2016	6.90%	1 Year	09-12-2017	31,141
6.	Canara Bank, GKVK	52,72,071	410/14	18-03-2017	6.90%	1 Year	18-03-2018	56,92,684
	TOTAL	3,13,18,531						3,35,74,864

ವ್ಯವಹಾರಕರಾದ:

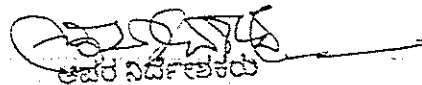

ಬೆಂಗಳೂರು ಪ್ರಾಂಶುಪಾಲಕರು

ಕರ್ನಾಟಕ ರಾಜ್ಯ ಅಕ್ಕಪಂಚಾಯತ್ ಮತ್ತು ವ್ಯವಸ್ಥಾಪಕ ಇಲಾಖೆ
ಬೆಂಗಳೂರು.

COMPTROLLER



ಲಿಪಿಬಂಧ - 14

UNIVERSITY OF AGRICULTURAL SCIENCES, BANGALORE.						
Financial Status of KVK's for 2016-17. (As on 31-03-2017)						
Sl. No.	ABAC	SCHEME NAME	Opening Balance	Grants received	Expenditure	Balance
1	2	3	4	5	6	7 (4+5-6)
1	7805	Bangalore rural	-5005522	106,07,543	110,53,544	-54,51,523
2	7806	Chintamani	-5821839	103,46,523	97,95,943	-52,71,259
3	7807	Hassan	-9202374	95,78,464	94,10,898	-90,34,808
4	7856	Magadi	-4676256	101,16,314	106,08,878	-51,68,820
5	7889	Mandya	-7920115	115,47,064	124,12,312	-87,85,363
6	7890	Tumkur	-5047948	102,21,934	108,30,593	-56,56,607
7	7892	Chamrajanagar	-3609965	106,27,355	110,44,652	-40,27,262
8	7607	SDE	-150024	8,25,412	6,34,515	40,873
TOTAL			-414,34,039	738,70,609	757,91,335	-433,54,769

ಯು.ಆರ್.ಎಸ್.:

(Signature)
ಅಪರ ನಿರ್ದೇಶಕರು

ಬೆಂಗಳೂರು ಪ್ರಾಂಶಿೀಯ ಕಛೇರಿ
ಕರ್ನಾಟಕ ರಾಜ್ಯ ಲೆಕ್ಕಪರಿಶೋಧನೆ ಮತ್ತು ಲೆಕ್ಕಪತ್ರ ಇಲಾಖೆ
ಬೆಂಗಳೂರು.

(Signature)
ನಿರ್ದೇಶಕರು, ಕರ್ನಾಟಕ ವಿಶ್ವವಿದ್ಯಾನಿಲಯ
ಕರ್ನಾಟಕ ವಿಶ್ವವಿದ್ಯಾನಿಲಯ ಕಛೇರಿ,
ಕುಮಟ, ಜಿ.ಕೆ.ಎ.ಕೆ. ಬೆಂಗಳೂರು 55

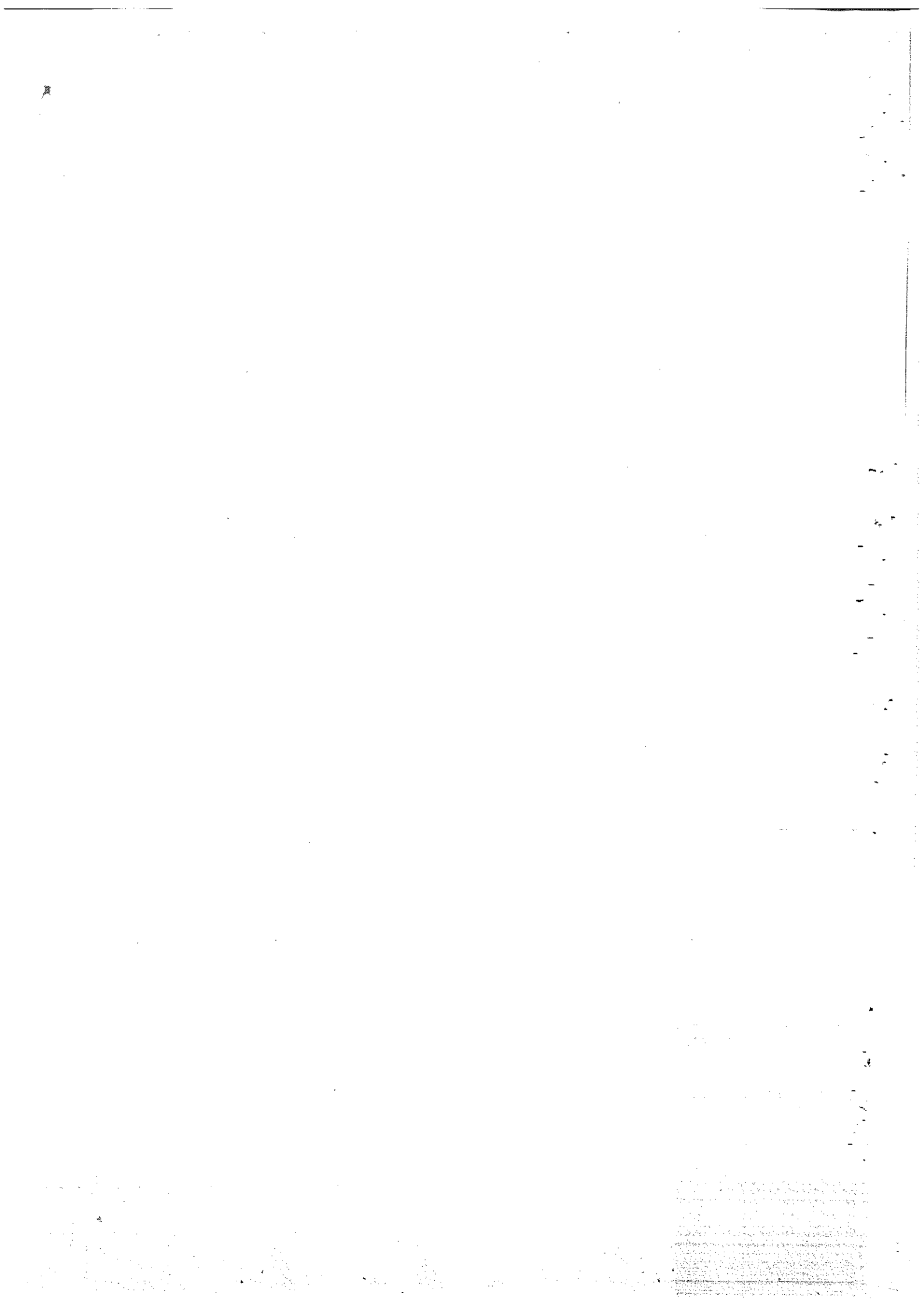

ಅನುಬಂಧ-15

ಕ್ರ.ಸಂ.	ಎಬಿ/ಎಸಿ	ಯೋಜನೆಯ ಹೆಸರು	ಪರಿಷ್ಕೃತ ಬಜೆಟ್	ವಾಸ್ತವಿಕ ವೆಚ್ಚ
1	6109	Intellectual Property Management Cell	2,00,000	0
2	6251	Varietal Devp -Devp of TMV -2 pod type	1,59,000	0
3	6312	Fellowships gold medals awards	60,000	0
4	6638	Comprehensive Assessment	1,19,000	0
5	7562	Improving Hybridization Efficiency	4,05,644	0
6	7572	Updation of District Contingency Plans	1,50,018	0
7	7864	Cluster Frontline Demonstration on Konehalli	75,000	0
8	8071	Strategies to improve the structure	6,30,874	0
9	8317	Fist programme	1,00,000	0
10	8322	Survey identification Development and	2,59,200	0
11	8368	Seed infrastructure Facility	1,38,90,000	0
12	8380	DNA barcoding of Ferns of South India	5,34,200	0
13	8381	Collection Taxonomy Molecular	7,25,000	0
14	8703	Upgradation infrastructural	8,13,010	0
15	8746	Micro Nutrients Glades	33,270	0
16	8768	Augmenting Fodder Production	15,22,884	0
17	8769	Corpus Fund	5,15,550	0
18	8843	National Fund Security Mission	60,00,000	0
19	8844	Strengthening of Soil Testing, Mandya	30,00,000	0
20	8845	Strengthening of Soil Testing, Hassan	30,00,000	0
21	8846	Strengthening of Soil Testing, Chintamani	30,00,000	0
22	8847	Strengthening of Soil Testing, Tumkur	30,00,000	0

23	8848	Strengthening of Soil Testing, Ramanagar	56,25,000	0
24	8852	Strengthening of Research institute	40,00,000	0
25	8853	Documentation & Popularization	5,00,000	0
Total			4,64,18,114.00	0

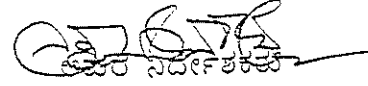
ಮೈಸೂರು ನಿರ್ದೇಶಕರು

ಬೆಂಗಳೂರು ಪ್ರಾಂತೀಯ ಕಛೇರಿ
ಕರ್ನಾಟಕ ರಾಜ್ಯ ಲೆಕ್ಕಪರಿಶೋಧನೆ ಮತ್ತು
ಲೆಕ್ಕಪತ್ರ ಇಲಾಖೆ
ಬೆಂಗಳೂರು.

ಅನುಬಂಧ-16

Sl No.	ABAC	Project Title	Revised Budgets (in Rs.)	Actuals (in Rs.)
1	6307	Maintenance of Vehicles	0	-3,32,081
2	6697	Development of high yielding short duration	0	-10,000
3	6700	Development of high yielding	0	-1,00,966
4	6755	Habitual Diets & their adequacy	0	-200
5	7522	Soil Health Card Scheme on Pan India	0	-3,546
6	8240	Physiological Characterization	0	-218
7	8277	Purse Programme	0	-40,914
8	8349	FIST Programme - Agronomy	0	-2,57,546
9	8606	Implementation of IFSP program at Hadonahally	0	-4,60,000
10	8607	Implementation of IFSD program at Chickballapur	0	-18,200
11	8631	Revalidating of cropping system based	0	-80,000
12	8729	Integrated Farming System, Chintamani	0	-19,769
13	8730	Integrated Farming System, Bangalore Rural, Hadonahally	0	-1554
14	8833	Maintenance of Breeding Nucleus seed	0	-626
Total				-13,25,605

ಅಧ್ಯಕ್ಷರು

ಬೆಂಗಳೂರು ಪ್ರಾಂತೀಯ ಕಛೇರಿ
ಕರ್ನಾಟಕ ರಾಜ್ಯ ಲೆಕ್ಕಪರಿಶೋಧನೆ ಮತ್ತು
ಲೆಕ್ಕಪತ್ರ ಇಲಾಖೆ
ಬೆಂಗಳೂರು.

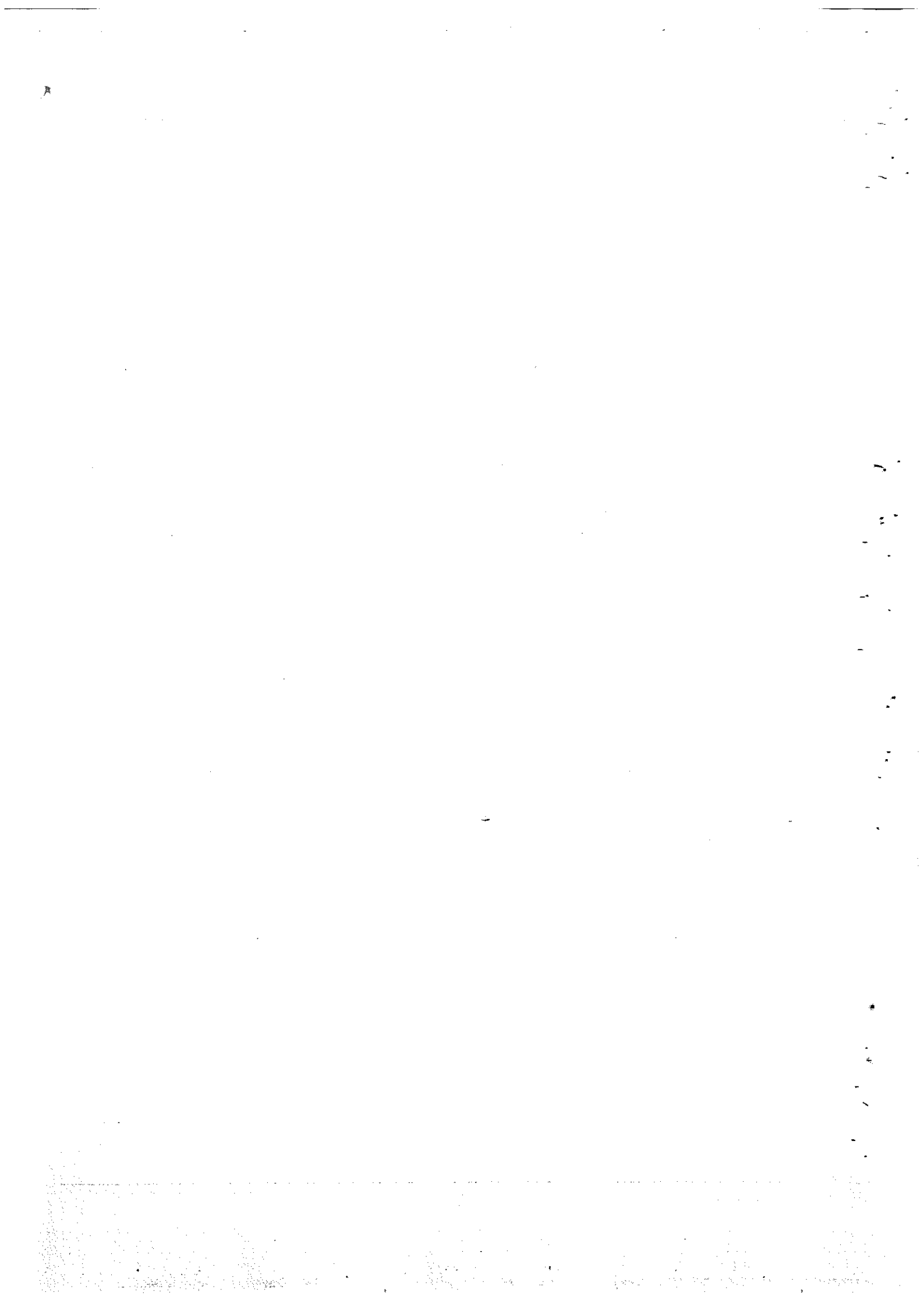

ಅನುಬಂಧ-17

Sl No.	ABAC No.	Amount(in Rs.)
1	8568	7,79,99,234/-
2	8572	13,85,99,839/-
3	8683	79,98,330/-
4	8532	99,73,611/-
5	8528	59,97,568/-
6	8465	29,98,627/-
7	8722	49,99,496/-
8	8692	1,99,52,430/-
9	8210	4,65,00,260/-
10	8740	20,98,215/-
Total		31,71,17,610/-



ಬೆಂಗಳೂರು ಪ್ರಾಂತೀಯ ಕಛೇರಿ
ಕರ್ನಾಟಕ ರಾಜ್ಯ ಲೆಕ್ಕಪರಿಶೋಧನೆ ಮತ್ತು
ಲೆಕ್ಕಪತ್ರ ಇಲಾಖೆ,
ಬೆಂಗಳೂರು.



Faint, illegible text at the bottom of the page, possibly bleed-through from the reverse side.

2016-17 ~~1800~~

SREE SUMUKHA TRAVELS, BENGALURU	7380.00
SREE SUMUKHA TRAVELS, BENGALURU	16244.00
SREE SUMUKHA TRAVELS, BENGALURU	28147.00
SREE SUMUKHA TRAVELS, BENGALURU	14500.00
SREE SUMUKHA TRAVELS, BENGALURU	36164.00
SREE SUMUKHA TRAVELS, BENGALURU	20985.00
SREE SUMUKHA TRAVELS, BENGALURU	3004.00
SREE SUMUKHA TRAVELS, BENGALURU	11812.00
SREE SUMUKHA TRAVELS, BENGALURU	24138.00
SREE SUMUKHA TRAVELS, BENGALURU	8226.00
SREE SUMUKHA TRAVELS, BENGALURU	5541.00
SREE SUMUKHA TRAVELS, BENGALURU	25327.00
SREE SUMUKHA TRAVELS, BENGALURU	36330.00
SREE SUMUKHA TRAVELS, BENGALURU	49737.00
SREE SUMUKHA TRAVELS, BENGALURU	8459.00
SREE SUMUKHA TRAVELS, BENGALURU	26977.00
SREE SUMUKHA TRAVELS, BENGALURU	35975.00
SREE SUMUKHA TRAVELS, BENGALURU	27748.00
SREE SUMUKHA TRAVELS, BENGALURU	20266.00
SREE SUMUKHA TRAVELS, BENGALURU	15366.00
SREE SUMUKHA TRAVELS, BENGALURU	11950.00
SREE SUMUKHA TRAVELS, BENGALURU	40477.00
SREE SUMUKHA TRAVELS, BENGALURU	131033.00
SREE SUMUKHA TRAVELS, BENGALURU	2914.00
SREE SUMUKHA TRAVELS, BENGALURU	12909.00
SREE SUMUKHA TRAVELS, BENGALURU	17574.00
SREE SUMUKHA TRAVELS, BENGALURU	1595.00
SREE SUMUKHA TRAVELS, BENGALURU	31322.00
SREE SUMUKHA TRAVELS, BENGALURU	81746.00
SREE SUMUKHA TRAVELS, BENGALURU	34221.00
SREE SUMUKHA TRAVELS, BENGALURU	705.00
SREE SUMUKHA TRAVELS, BENGALURU	36400.00
SREE SUMUKHA TRAVELS, BENGALURU	80317.00
SREE SUMUKHA TRAVELS, BENGALURU	149898.00
SREE SUMUKHA TRAVELS, BENGALURU	20565.00
SREE SUMUKHA TRAVELS, BENGALURU	28114.00
SREE SUMUKHA TRAVELS, BENGALURU	36880.00
SREE SUMUKHA TRAVELS, BENGALURU	147135.00
SREE SUMUKHA TRAVELS, BENGALURU	13414.00
SREE SUMUKHA TRAVELS, BENGALURU	26998.00
SREE SUMUKHA TRAVELS, BENGALURU	42129.00
SREE SUMUKHA TRAVELS, BENGALURU	70932.00
SREE SUMUKHA TRAVELS, BENGALURU	95572.00
SREE SUMUKHA TRAVELS, BENGALURU	52603.00
SREE SUMUKHA TRAVELS, BENGALURU	44134.00
SREE SUMUKHA TRAVELS, BENGALURU	16716.00
SREE SUMUKHA TRAVELS, BENGALURU	8769.00
SREE SUMUKHA TRAVELS, BENGALURU	46239.00
SREE SUMUKHA TRAVELS, BENGALURU	1738.00
SREE SUMUKHA TRAVELS, BENGALURU	27029.00
SREE SUMUKHA TRAVELS, BENGALURU	32729.00
SREE SUMUKHA TRAVELS, BENGALURU	5519.00
SREE SUMUKHA TRAVELS, BENGALURU	4887.00
SREE SUMUKHA TRAVELS, BENGALURU	164376.00
SREE SUMUKHA TRAVELS, BENGALURU	52340.00

SREE SUMUKHA TRAVELS,BENGALURU	14681.00
SREE SUMUKHA TRAVELS, BENGALURU	7920.00
SREE SUMUKHA TRAVELS, BENGALURU	3850.00
SREE SUMUKHA TRAVELS, BENGALURU	101613.00
SREE SUMUKHA TRAVELS,BENGALURU	47851.00
SREE SUMUKHA TRAVELS,BENGALURU	61425.00
SREE SUMUKHA TRAVELS, BENGALURU	90434.00
SREE SUMUKHA TRAVELS, BENGALURU	20295.00
SREE SUMUKHA TRAVELS , BENGALURU	30125.00
SREE SUMUKHA TRAVELS, BENGALURU	36681.00
SREE SUMUKHA TRAVELS, BENGALURU	24377.00
SREE SUMUKHA TRAVELS, BENGALURU	30337.00
SREE SUMUKHA TRAVELS, BENGALURU	3207.00
SREE SUMUKHA TRAVELS, BENGALURU	34572.00
SREE SUMUKHA TRAVELS,BENGALURU	20208.00
SREE SUMUKHA TRAVELS, BENGALURU	4032.00
SREE SUMUKHA TRAVELS, BENGALURU	152693.00
SREE SUMUKHA TRAVELS, BENGALURU	12460.00
SREE SUMUKHA TRAVELS,BENGALURU	27029.00
SREE SUMUKHA TRAVELS,BENGALURU	36650.00
SREE SUMUKHA TRAVELS, BENGALURU	98200.00
SREE SUMUKHA TRAVELS, BENGALURU	40173.00
SREE SUMUKHA TRAVELS, BENGALURU	48375.00
SREE SUMUKHA TRAVELS, BENGALURU	219898.00
SREE SUMUKHA TRAVELS, BENGALURU	4929.00
SREE SUMUKHA TRAVELS, BENGALURU	32541.00
SUMUKHA TRAVELS, BENGALURU	132972.00
SREE SUMUKHA TRAVELS, BENGALURU	106966.00
SREE SUMUKHA TRAVELS,BENGALURU	47314.00
SREE SUMUKHA TRAVELS,BENGALURU	80577.00
SREE SUMUKHA TRAVELS,BENGALURU	82895.00
SREE SUMUKHA TRAVELS, BENGALURU	36520.00
SREE SUMUKHA TRAVELS, BENGALURU	19906.00
SREE SUMUKHA TRAVELS,BENGALURU	89458.00
SREE SUMUKHA TRAVELS,BENGALURU	18763.00
SREE SUMUKHA TRAVELS, BENGALURU	26509.00
SREE SUMUKHA TRAVELS,BENGALURU	27029.00
SREE SUMUKHA TRAVELS, BENGALURU	77111.00
SREE SUMUKHA TRAVELS, BENGALURU	36400.00
SREE SUMUKHA TRAVELS,BENGALURU	11708.00
SREE SUMUKHA TRAVELS. BENGALURU	8106.00
SREE SUMUKHA TRAVELS, BENGALURU	360937.00
SREE SUMUKHA TRAVELS, BENGALURU	114901.00
SREE SUMUKHA TRAVELS, BENGALURU	16344.00
SREE SUMUKHA TRAVELS,BENGALURU	82960.00
SREE SUMUKHA TRAVELS, BENGALURU	158950.00
SREE SUMUKHA TRAVELS,BENGALURU	33374.00
SREE SUMUKHA TRAVELS,BENGALURU	10959.00
SREE SUMUKHA TRAVELS,BENGALURU	39855.00
SREE SUMUKHA TRAVELS,BENGALURU	132813.00
SREE SUMUKHA TRAVELS,BENGALURU	2688.00
SREE SUMUKHA TRAVELS, BENGALURU	36568.00
SREE SUMUKHA TRAVELS, BENGALURU	16367.00
SREE SUMUKHA TRAVELS, BENGALURU	37457.00
SREE SUMUKHA TRAVELS, BENGALURU	14314.00

142

Handwritten notes and stamps on the right margin.

SREE SUMUKHA TRAVELS, BENGALURU	68277.00
SREE SUMUKHA TRAVELS, BENGALURU	148158.00
SREE SUMUKHA TRAVELS, BENGALURU	23806.00
SREE SUMUKHA TRAVELS, BENGALURU	48251.00
SREE SUMUKHA TRAVELS, BENGALURU	22368.00
SREE SUMUKHA TRAVELS, BENGALURU	59504.00
SREE SUMUKHA TRAVELS, BENGALURU	243491.00
SREE SUMUKHA TRAVELS, BENGALURU	145792.00
SREE SUMUKHA TRAVELS, BENGALURU	185451.00
SREE SUMUKHA TRAVELS, BENGALURU	86009.00
SREE SUMUKHA TRAVELS, BENGALURU	37003.00
SREE SUMUKHA TRAVELS, BENGALURU	41742.00
SREE SUMUKHA TRAVELS, BENGALURU	71354.00
SREE SUMUKHA TRAVELS, BENGALURU	2801.00
SREE SUMUKHA TRAVELS, BENGALURU	27029.00
SREE SUMUKHA TRAVELS, BENGALURU	345172.00
SREE SUMUKHA TRAVELS, BENGALURU	135509.00

GRAND TOTAL:

6751229.00

ದೃಢೀಕರಣ:



ಬೆಂಗಳೂರು ಪ್ರಾಂತೀಯ ಕಚೇರಿ
ಕರ್ನಾಟಕ ರಾಜ್ಯ ಲೆಕ್ಕಪರಿಶೋಧನೆ ಮತ್ತು ಲೆಕ್ಕವಸ್ತು ಇಲಾಖೆ
ಬೆಂಗಳೂರು.

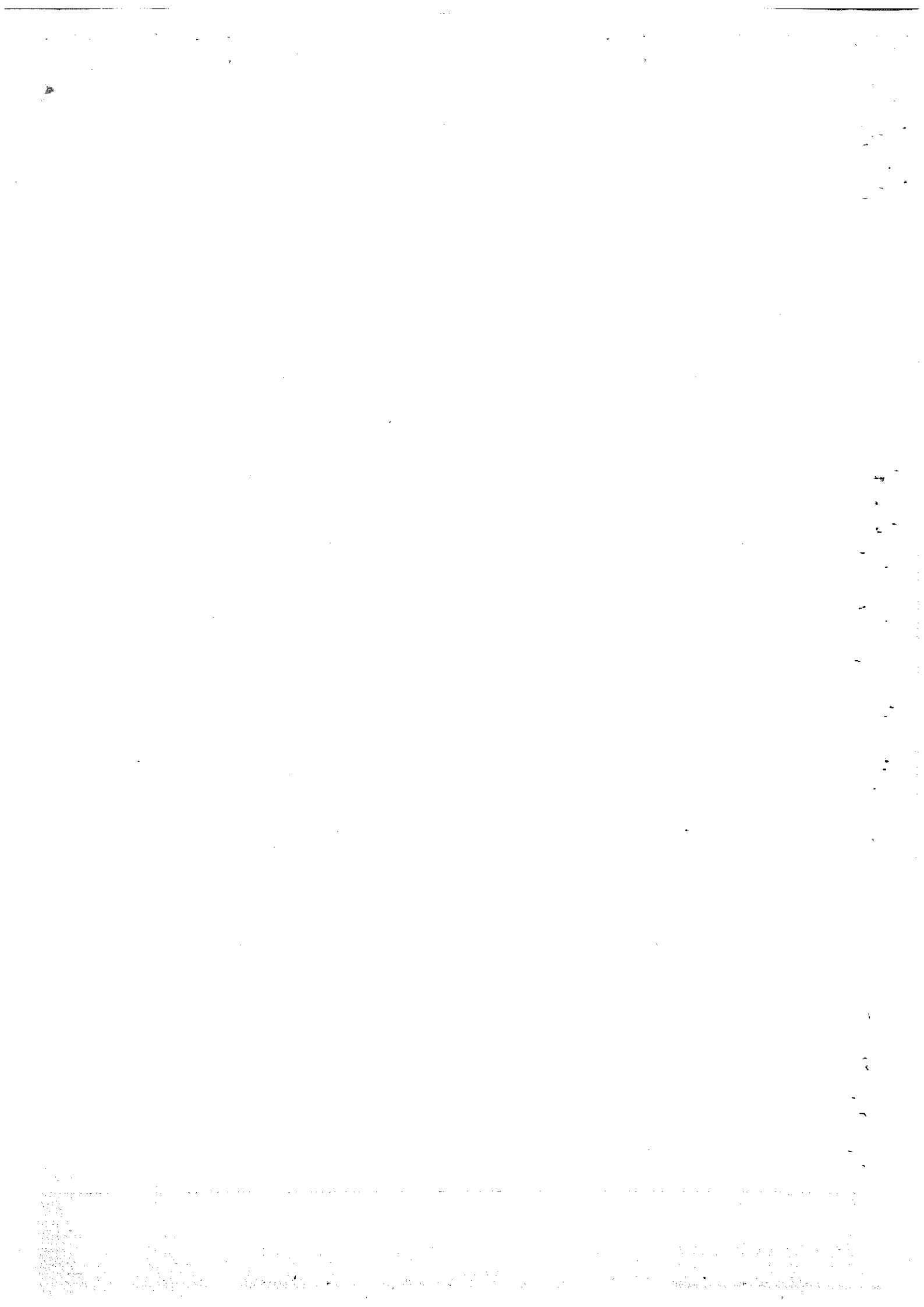

ಅನುಬಂಧ - 18 (b)

ಶ್ರೀ.ಸುಮುಖ ಟ್ರಾವೆಲ್ಸ್

ಕ್ರ.ಸಂ.	ಲೆಕ್ಕ ಶೀರ್ಷಿಕೆ	ವೋಚರ್ ಸಂಖ್ಯೆ	ಬಿಲ್ ಸಂ.	ದಿನಾಂಕ	ಮೊತ್ತ	ಃ.ಮೀ	ವಿವರ
1	6649	587	2087	14-11-16	13,587	457	ಜಿಕೆವಿಕೆ-ಹೊಸಕೋಟೆ-ಸುತ್ತಲಿನ ಹಳ್ಳಿಗಳು-ಜಿಕೆವಿಕೆ - 1 ದಿನ
2	6762	589	1878	16-09-16	5,049	438	ಜಿಕೆವಿಕೆ-ವಿ.ಸಿ.ಫಾರಂ-ಜಿಕೆವಿಕೆ-1 ದಿನ ಟಾಟಾ ಸುಮೋ
3	6743	1892	1832	29-08-16	4,840	500	ಜಿಕೆವಿಕೆ-ಚಾಮರಾಜನಗರ-ಸುತ್ತಲಿನ ಹಳ್ಳಿಗಳು-ಜಿಕೆವಿಕೆ- 1 ದಿನ ಇಂಡಿಕಾ
4	6358	2245	2434	09-02-17	14,353	548	ಜಿಕೆವಿಕೆ-ತಿಪಟೂರು-ಹಾಸನ-ಸುತ್ತಲಿನ ಹಳ್ಳಿಗಳು- 1 ದಿನ ಡಿಸೈರ್
5	6294	588	2001	25-10-16	6,797	326 284	ಜಿಕೆವಿಕೆ-ವಿ.ಸಿ.ಫಾರಂ-ಜಿಕೆವಿಕೆ - 1 ದಿನ ಟಾಟಾ ಸುಮೋ ಜಿಕೆವಿಕೆ-ವಿ.ಸಿ.ಫಾರಂ-ಬನ್ನೂರು-ಜಿಕೆವಿಕೆ-1 ದಿನ ಡಿಸೈರ್
6	6268	3426	1905	10-09-16	5,617	480	ಜಿಕೆವಿಕೆ-ಪಾವಗಡ-ಜಿಕೆವಿಕೆ- 2 ದಿನ ಡಿಸೈರ್
7	6263	2341	2130	28-11-16	12,842	1140	ಜಿಕೆವಿಕೆ-ಹಾಸನ-ಚನ್ನರಾಯಪಟ್ಟಣ-ಅರಸೀಕೆರೆ-ಅಲೂರು-ಹೊಳೆನರಸೀಪುರ-ಅರಕಲಗೂಡು-ಜಿಕೆವಿಕೆ- 3 ದಿನ ಟಾಟಾ ಸುಮೋ
8	6258	591	1885	29-08-16	8,436	393 530	ಜಿಕೆವಿಕೆ-ಚಿಂತಾಮಣಿ-ಬಾಗೆಪಲ್ಲಿ-ಸುತ್ತಲಿನ ಹಳ್ಳಿಗಳು-ಜಿಕೆವಿಕೆ - 1 ದಿನ ಇಂಡಿಕಾ ಜಿಕೆವಿಕೆ-ಪಾವಗಡ-ಚಳ್ಳಕೆರೆ-ಸುತ್ತಲಿನ ಹಳ್ಳಿಗಳು-ಜಿಕೆವಿಕೆ-ಇಂಡಿಕಾ
9	6248	3144	2557	09-03-17	6,883	513	ಜಿಕೆವಿಕೆ-ಹಾಸನ-ಸುತ್ತಲಿನ ಹಳ್ಳಿಗಳು-ಜಿಕೆವಿಕೆ
10	6351	369	1621	02-07-16	20,000	920	ಜಿಕೆವಿಕೆ-ವಾಟರ್ ಶೆಡ್ ಪ್ರದೇಶ ಚಾಮರಾಜನಗರ-ಊಟಿ-ವಾಟರ್ ಶೆಡ್ ಪ್ರದೇಶ-ಕಣ್ಣೂರು-ಜಿಕೆವಿಕೆ-ಮಿನಿಬಸ್ 4 ದಿನ
11	6649	921	1709	23-07-16	10,333	486 230	ಜಿಕೆವಿಕೆ-ಡಿ.ಪಾಳ್ಯ-ನಗರಗರೆ-ಮಂಚೇನಹಳ್ಳಿ-ಚಿಕ್ಕಬಳ್ಳಾಪುರ-ಗೌರಿಬದನೂರು- ಸುತ್ತಲಿನ ಹಳ್ಳಿಗಳು-ಜಿಕೆವಿಕೆ- 2 ದಿನ ಇನೋವಾ ಜಿಕೆವಿಕೆ-ರಾಮನಗರ-ಕನಕಪುರ ಸುತ್ತಲಿನ ಹಳ್ಳಿಗಳು
12	6649	1915	1710	23-07-16	10,785	500 276	ಜಿಕೆವಿಕೆ-ಹಾಸನ-ಅರಸೀಕೆರೆ-ಸುತ್ತಲಿನ ಹಳ್ಳಿಗಳು-ಜಿಕೆವಿಕೆ -1 ದಿನ ಇನೋವಾ ಜಿಕೆವಿಕೆ-ಹಿರಿಯೂರು ಸುತ್ತಲಿನ ಹಳ್ಳಿಗಳು-ಜಿಕೆವಿಕೆ- 1 ದಿನ ಇನೋವಾ

ಮುಖಾಂತರವಿದ :



ಬೆಂಗಳೂರು ಪ್ರಾಂತೀಯ ಕಛೇರಿ
ಕರ್ನಾಟಕ ರಾಜ್ಯ ಲೆಕ್ಕಪರಿಶೋಧನೆ ಮತ್ತು ಲೆಕ್ಕಪತ್ರ ಇಲಾಖೆ
ಬೆಂಗಳೂರು.

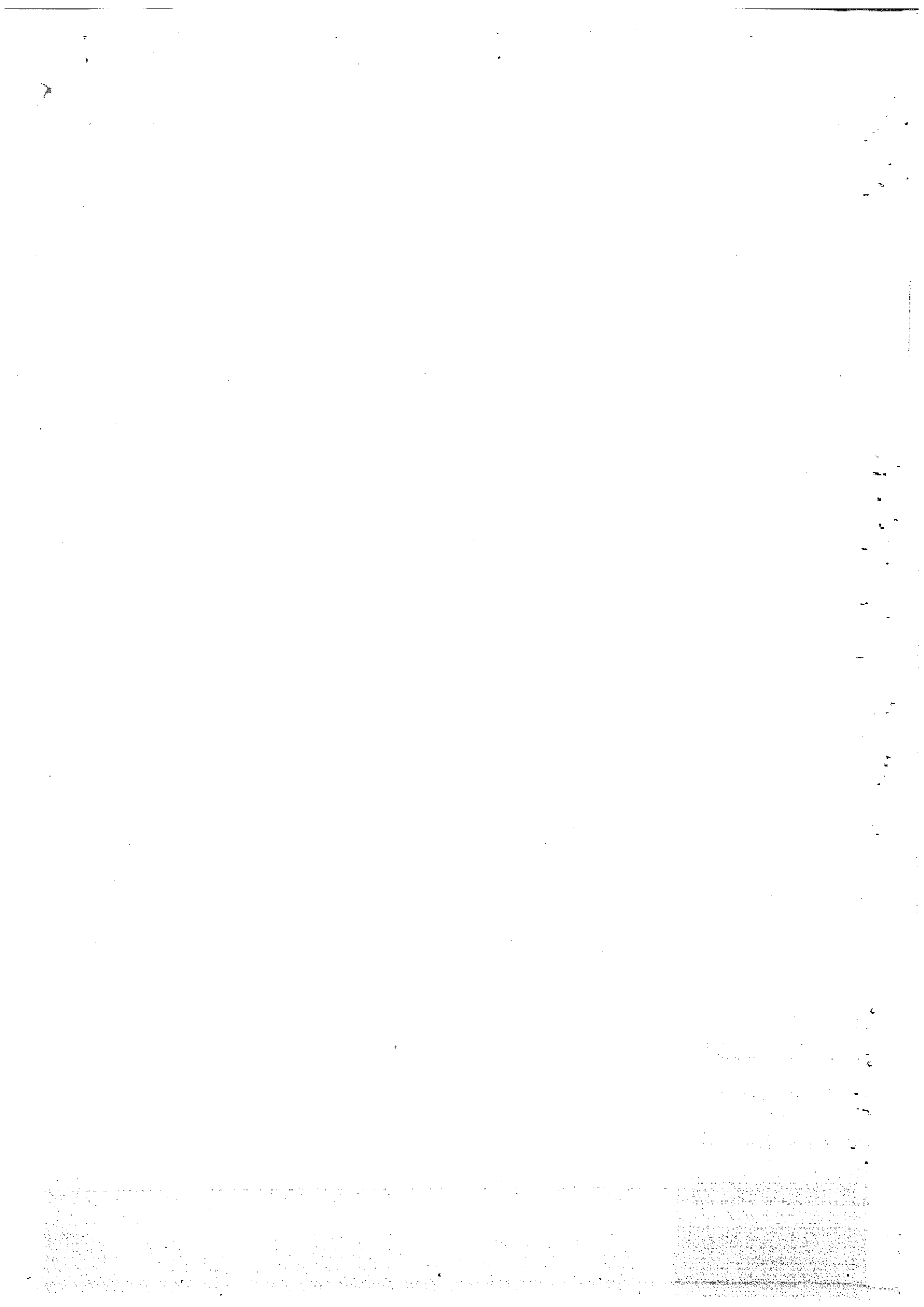

Abstract of Total amount of AC bills drawn of individual stations for the year 2016-17.

Plan & Non-Plan Budget	
Drawing Officer (Station)	Amount
Assistant Comptroller, DE's office Hebbal (19)	3283040
SFS, ZARS, GKVK (42)	2758519
Administrative Officer (14)	1189680
ASSISTANT PROFESSOR,ARS(ORP),PAVAGADA (03)	92000
Honorary Director, Cost of Cultivation,GKVK. (02)	133500
ASSISTANT COMPTROLLER, DR Office,GKVK. (07)	625000
P C, KVK, CHAMARAJANAGAR. (04)	251880
Assistant Comptroller, Seri. Coll, Chintamani. (12)	2452465
PROGRAMME CO-ORDINATOR,KVK, CHINTAMANI. (04)	155560
ASSISTANT COMPTROLLER, COA,GKVK. (52)	9908121
EDITOR, COMMUNICATION CENTRE,UAS,GKVK. (07)	238000
Assistant Comptroller, Exam Centre, GKVK. (06)	600000
ASSISTANT COMPTROLLER, IFS PROJECT,UAS, HEBBAL. (8)	1225000
ASSISTANT COMPTROLLER, BTU, HEBBAL (03)	124900
COMPTROLLER OFFICE, UAS GKVK (02)	80000
Assistant Comptroller, Agri V.C.FARM Mandya. (14)	2975837
S F S,V.C. FARM MANDYA (03)	382500
FARM SUPERINTENDENT ARS, GUNJEVU (01)	100000
PROGRAMM CO-ORDINATOR, KVK, MANDYA (03)	145160
PROGRAMM CO-ORDINATOR, KVK, TIPTUR. (04)	103120
CHIEF SCIENTIST DRYLAND (01)	75000
PROGRAME CO-ORDINATOR KVK,HADONAHALLI (05)	405800
PRGERAMM CO-ORDINATOR KVK, HASSAN (01)	51980
SENIOD FARM SUPERINTENDENT NAGANAHALLI (01)	175000
EXECUTIVE ENGINEER (01)	52266
DEPUTY COMPTROLLER DEAN PGS GKVK (08)	514550
Assistant Comptroller, Agri. College, Hassan (22)	4924000
Assistant Comptroller, DSW, GKVK (07)	1325000
SFS, MRS, Hebbal (04)	130601
SPO, UAS, GKVK (94)	69581754
University Library (02)	177363
FARM SUPERINTENDENT ARS, nelamakanahalli (01)	40000
FARM SUPERINTENDENT ARS, TIPTUR (01)	87837
SFS, ARS, Chintamani (03)	161000
Spl. Officer, NSP, GKVK (01)	100000
PI, AICRP on Small Millets (02)	346613
Co-Ordinator, AICRP on Agro-Forestry (02)	270000
Total (A)	105223046

ICAR Grants	
Drawing Officer (Station)	Amount
Assistant Comptroller, COA, Hassan (07)	2298500
Deputy Comptroller, DPGS, GKVK (13)	947500
Assistant Comptroller, COA, V.C.Farm Mandya. (01)	225000
ASSISTANT COMPTROLLER, COA,GKVK. (12)	5666500
SPO, UAS ,GKVK (50)	19738736
EO,UAS, GKVK (01)	250000
Assistant Comptroller, Seri. coll, chintamani (01)	200000
COMPTROLLER OFFICE, UAS GKVK (02)	544000
Total (B)	29870236

RKVY Grants	
Drawing Officer (Station)	Amount
PC, KVK (IFSD), CHAMARAJNAGAR.	94450
PC, KVK, HADONAHALLI.	100000
Total (C)	194450

Abstract	Amount
Total (A+B+C)	135287732

General	366
ICAR	87
RKVY	2
TOTAL	455

Pending NDC bills against AC bills Drawn	
ICAR	Amount.
SPO (08)	4993000
TOTAL	4993000

General	
SPO (03)	1650000
PI, AICRP on Small Millets (01)	100000
Total	1750000

total pending NDC bills amount INRS. **6743000**

total pending NDC bills of Western Region **24254965**

145 A TPTAU ಬೆಂಗಳೂರು ಪ್ರಾಂಶುಪಾಲಕರು ಕಛೇರಿ
 ಪೂರ್ವ ಕರ್ನಾಟಕ ರಾಜ್ಯ ಲೆಕ್ಕಪರಿಶೋಧನ ಮತ್ತು ಲೆಕ್ಕಪತ್ರ ಇಲಾಖೆ
 3,09979656



Growth - 20

CONTRACT EMPLOYEE LIST 2016-17

	NAME	DESIGNATION	ABAC		BP	TOTAL EXP	PT	NET EXP
1	ANANDA M N	ASST	1011	48	16,000	184,147	1,600	182,547
2	KASTURAMMA JAMBUR	ASST	1011	48	16,000	184,739	1,800	182,939
3	MAMATHA.D	ASST	1011	48	16,000	136,739	1,200	135,539
4	SHASHIKALA.M	ASST	1011	48	16,000	181,124	1,800	179,324
5	THRIVENI K N	ASST	1011	48	16,000	117,229	1,000	116,229
6	VIDYA H S	ASST	1011	48	16,000	173,814	1,600	172,214
7	RAGHUNANDAN.R	ASST	1011	48	16,000	184,654	2,000	182,654
8	KIRTHI SHIVASWAMY.T.K	ASST	1011	48	16,000	37,333	200	37,133
9	SARITH.K	ASST	1011	48	16,000	148,866	1,200	147,666
10	NETHRAVATHI.B.V	ASST	1011	48	16,000	175,192	1,600	173,592
11	MANU G B	ASST	1011	48	16,000	183,605	2,000	181,605
12	MANU PATIL G R	ASST	1011	48	16,000	182,589	1,800	180,789
13	RAJU S C	ASST	1011	48	16,000	183,571	1,800	181,771
14	MUNIRAJU.K.M	ASST	1011	48	16,000	180,199	1,600	178,599
15	NALINI N	ASST	1011	48	16,000	182,767	2,000	180,767
16	HEMACHANADRA.N	ASST	1011	48	16,000	183,089	1,800	181,289
17	MARY ANUSHA	ASST	1011	48	16,000	183,854	2,000	181,854
18	TEJESWINI.P	ASST	1011	48	16,000	73,237	400	72,837
19	VINOD KUMAR R	ASST	1011	48	16,000	175,886	1,600	174,086
20	SATHISH BABU B K	ASST	1011	48	16,000	64,112	400	63,712
21	ROOPA K P	ASST	1011	48	16,000	105,843	800	105,043
22	JANAKIRAM V	ASST	1011	48	16,000	184,121	2,000	182,121
23	CHANDRASHEKARA REDDY	ASST	1011	48	16,000	183,604	2,000	181,604
24	SUSHMA	ASST	1011	48	16,000	171,338	1,400	169,938
25	ADARSH D	ASST	1011	48	16,000	184,121	2,000	182,121
26	HAMSA REKHA K	ASST	1011	48	16,000	183,089	2,000	181,089
27	ROOPA DEVI K V	ASST	1011	48	16,000	184,553	1,800	182,753
28	DAYANAND G N	ASST	1011	48	16,000	184,121	2,000	182,121
29	PURUSHOTHAMA H N	ASST	1011	48	16,000	181,847	1,600	180,247
30	LAKSHMI DEVI B	ASST	1011	48	16,000	182,288	1,800	180,488
31	KAVYASHREE G P	ASST	1011	48	16,000	181,254	1,600	179,654
32	PRATHIMA T.V	ASST	1011	48	16,000	178,723	1,400	177,323
33	PUSHPALATHA N	ASST	1011	48	16,000	184,702	2,000	182,702
34	MANJUNATH M	ASST	1011	48	16,000	184,774	2,000	182,774
35	SUVARNA S N	ASST	1011	48	16,000	181,523	2,000	179,523
36	JAYASHEELA M	ASST	1011	48	16,000	149,899	1,400	148,499
37	YATHISH KUMAR B N	ASST	1011	48	16,000	184,654	2,000	182,654
38	ANILESH N S	ASST	1011	48	16,000	176,198	1,400	174,798
39	SHWETHA N	ASST	1011	48	16,000	179,725	1,600	178,125
40	RAMYA	ASST	1011	48	16,000	184,645	2,000	182,645
41	NEEMA.K.R	ASST	1011	48	16,000	184,619	1,800	184,970
42	SUMANTH	ASST	2020	48	16,000	1,70,880	1,400	169,480
43	CHEZHIAN.H	ASST	1011	48	16,000	184,387	2,000	182,387
44	BHAGYAMMA D	ASST	1011	48	16,000	184,739	1,800	182,939
45	PAMPAPAVATHI R	ASST	1011	48	16,000	172,800	1,800	171,000
46	AMBIKA A N	ASST	1011	48	16,000	182,387	2,000	180,387
47	VENKATESH K	ASST	1011	48	16,000	180,401	1,600	178,801
48	PUTTAMMA C	ASST	1011	48	16,000	183,605	2,000	181,605

49	HALINI.K.R	ASST	1011	48	16,000	189,770	1,800	184,970
50	PARVATHI G C	ASST	1011	48	16,000	184,553	1,800	182,753
51	MANJUNATH PRASANNA	ASST	1600	48	16,000	1,01,775	1,000	100,775
52	ASHA.N.P	ASST	1371	48	16,000	1,65,429	1,800	1,63,629
53	SHILPA C	ASST	1371	48	16,000	1,68,557	1,600	166,957
54	UMA.S	ASST	1371	48	16,000	1,83,982	1,600	1,82,382
55	RANJISH KUMAR	ASST	1371	48	14,550	164,252		164,252
56	CHANDRRASHEKAR N	ASST	1670	48	16,000	184,774	2,000	182,774
57	MOHAN P	ASST	1670	48	16,000	1,73,488	2,000	1,71,488
58	VASUDEV D	ASST	1670	48	16,000	1,83,743	2,000	181,743
59	GAYATHRI	TYP.	3415	48	14,550	79,540		79,540
60	NANDINI.M.B	ASST	2080	48	16,000	1,83,554	1,600	181,954
61	NAGARATHAMMA	ASST	2080	48	16,000	1,83,587	2,000	1,81,587
62	BABY R	ASST	2080	48	16,000	1,83,587		183,587
63	ASHA M.S	ASST	2080	48	16,000	1,48,112	1,400	146,712
64	THAMMIREDDY.H.M	ASST	2094	48	16,000	1,88,319	2,000	1,86,319
65	SHOBHARANI.S.N	ASST	3002	48	16,000	1,29,858	1,200	1,28,658
66	MANJUNTH.C	ASST	3002	48	16,000	1,83,655	1,900	1,81,655
67	TANUJA.G	ASST	3002	48	16,000	1,18,710		1,18,710
68	ANUPAMA	ASST	3201	48	16,000	1,84,702	2,000	1,82,702
69	NAGARAJU URS	ASST	3201	48	16,000	16,452		16,452
70	RAJESH	ASST	3240	48	16,000	1,75,652	1,800	173,852
71	SNEHA	ASST	3220	48	16,000	1,82,572	2,000	180,572
72	VINUTHA	ASST	3220	48	16,000	1,83,871	2,000	181,871
73	RAMACHANDRA	ASST	3220	48	16,000	1,83,816	2,000	1,81,816
74	CHANDRASHEKAR	ASST	3220	48	16,000	1,83,088	2,000	1,81,088
75	RAMYA.S.R	ASST	3250	48	16,000	181,539	2,000	1,79,539
76	SPOORTHI.B.T	ASST	3250	48	16,000	1,84,137	2,000	182,137
77	VARALAKSHMI K V	ASST	3250	48	16,000	1,84,654	2,000	1,82,654
78	REDDYAPPA.S.K	ASST	3255	48	16,000	1,83,088	1,800	1,81,288
79	SUNIL.S.NAIK	ASST	3402	48	16,000	1,87,141	2,000	1,85,141
80	SHASHIKUMAR.M.R	ASST	3534	48	16,000	1,70,305	1,600	1,68,705
81	KESHAVAPPA.V	ASST	3441	48	16,000	1,84,119	2,000	1,82,119
82	PRATHAP H G	ASST	3542	48	16,000	1,83,071	2,000	1,81,071
83	THUSHARA SHASTRY	ASST	4001	48	16,000	1,69,359	1,800	1,67,559
84	SHANTHA KUMARI	ASST	4001	48	16,000	1,84,387	2,000	1,82,387
85	NANDINI.J	ASST	4140	48	16,000	120,602	1,000	119,602
86	DEEPASHREE.N	ASST	4140	48	16,000	1,70,942	1,600	1,69,342
87	ANIL KUMAR.K.S	ASST	4140	48	16,000	1,83,743	2,000	1,81,743
88	SHOBHA.M.R	TYP	4150	48	14,550	182,538		182,538
89	VEENAKUMARI.S	ASST	4160	48	16,000	92,352	600	91,752
90	SARASVATHI V	LAB ASST	2094	48	16,000	1,72,472	1,600	170,872
91	VIDYASHREE.L.V	ASST	1011	48	16000	64,000	800	63,200
92	CHANNEGOWDA.N	ASST	1011	48	16000	83,558	800	82,758
93	PUTTARAJU	ASST	1011	48	16000	96,396	1,000	95,396
94	YOGANANDA	ASST	1011	48	16000	59,335	600	58,735
95	PARIJATHI	ASST	1011	48	16000	184,086	1,800	182,286
96	RAMYA	ASST	1011	48	16000	179,320	2,000	177,320
97	KIRAN.L	ASST	1011	48	16000	60,388	600	59,788
98	SHILPA.K.S	ASST	1011	48	16000	70,985	600	70,385
99	SHIVAKUMAR.S	ASST	1011	48	16000	50,580	600	49,980
100	UMAR SAI	ASST	1011	48	10000	97,301		97,301
101	CHNNAKESHVA GOWDA	ASST	1011	48	10000	27,000		27,000
102	NAVEEN KUMAR .C	ASST	1011	48	16000	1,35,226	1,400	133,826
103	VINAY .C	ASST	1011	48	16000	1,39,935	1,400	138,535

105	SHRIVENI K N	ASST	1011	48	16000	1,17,229	1,200	1,16,029
106	USHA S.V	ASST	1011	48	16000	1,84,722	2,000	1,82,722
106	MANJULA GAYAKAVRAD	ASST	1620	48	15000	1,40,387	1,400	138,987
107	ASHA N.P	ASST	1371	48	16000	1,81,429	1,600	1,79,829
108	SHILPA C	OFF,ASST	1371	48	16000	1,63,567	1,600	161,967
109	UMA.S	COMP,ASST	1371	48	16000	1,83,982	1,600	1,82,382
110	HANUMATHAPPA	ASST LAB	1600	48	15,600	1,74,384	1,600	1,72,784
111	UMADEVI .S	ASST	1600	48	16,000	1,82,141	1,600	180,541
112	GURU MURTHY	ASST	1600	48	16,000	1,84,774	2,000	182,774
113	LINGAPPA .S	ASST	1600	48	16,000	1,84,240	2,000	182,240
114	VASUDEV D	ASST	1600	48	16,000	1,83,743	2,000	1,81,743
115	CHANDRASHEKAR .N	ASST.	1600	48	16,000	1,84,774	2,000	1,82,774
116	CHANDRASHEKHAR .R	ASST	2020	48	16,000	1,84,387	1,100	183,287
117	MADHUSUDHAN	ASST	2020	48	16,000	1,64,251	1,100	1,63,151
118	SAGAR	ASST	2020	48	16,000	1,67,854	1,400	1,66,454
119	PAVANA	ASST	2020	48	16,000	1,75,431	1,600	1,73,831
120	HARISH	ASST	2020	48	16,000	55,174	200	54,974
121	PADAMAVATHI	ASST	2020	48	16,000	1,74,320	1,600	1,72,720
122	HARIPRASAD	ASST	2020	48	16,000	1,83,054	2,000	1,81,054
123	SHIVAPRASAD	ASST	2020	48	16,000	1,71,355	2,000	1,69,355
124	LAKSHMI NARAYANA RAO	ASST	2094	48	16000	1,84,671	2,000	1,82,671
125	PUSHPAVATHI	ASST	3002	48	16000	1,37,235	1,400	1,35,835
126	UMA	ASST	3201	48	16000	1,84,654	2,000	1,82,654
127	BINDU	ASST	3250	48	16000	1,84,654	2,000	1,82,654
128	PADMAPRIYA	ASST	3255	48	16000	1,84,619	1,800	1,82,819
129	GAYATHRI	ASST	3415	48	16000	100,919	1,000	99,919
130	PRAMOD KUNDUR	ASST	3534	48	16000	1,80,147	1,800	1,78,347
131	SARITHA	ASST	4001	48	16000	1,71,800	1,600	1,70,200
132	GEETHANJALI	ASST	4160	48	16000	63,267	1,000	62,267
133	SATHISH BABU B K	ASST	6652	48	16000	104,654	1,000	1,03,654
	TOTAL					10,611,041	201,000	13,559,078
1	NIRANJAN V	ASST ENG	1011	48	28,100	465,758	2,400	463,358
2	RAMESH B V	ASST ENG	1011	48	22,800	262,831	2,400	260,431
	TOTAL					728,589	4,800	723,789
1	SRIHARI H V	JUN ENG	1011	48	20,000	224,010	2,400	221,610
2	KUMAR G K MANJUNATH	JUN ENG	1011	48	22,000	214,065	2,000	212,065
3	VEERABHDRAIAH	JUN ENG	1011	48	20,000	230,483	2,000	228,483
4	BABU S.V	JUN ENG	1011	48	20,000	229,027	2,000	227,027
5	RAJANIKANTH	JUN ENG	1011	48	22,800	230,172	2,400	227,772
6	JYOTHI.H.D	JUN ENG	1011	48	20,000	222,591	2,100	220,491
	TOTAL					1,350,348	12,900	1,337,448
1	ANJAN KUMAR	TELEPHONE	1011	48	16,000	1,84,387	2,000	1,82,387
	TOTAL					1,84,387	2,000	1,82,387

1	SATHISH BABU.V	LAB ASST	2094	48	16,000	184,120	2,000	182,120
2	KESHAVAMURTHY.B.P	LAB ASST	6652	48	16,000	184,774	2,000	182,774
3	PAVITHRA.H.D	LAB ASST	6653	48	16,000	184,774	2,000	182,774
4	NAVEEN KUMAR	LAB ASST	2020	48	16,000	48,000	200	47,800
5	SREENATH GOWDA	LAB ASST	2084	48	16,000	180,037	2,000	178,037
TOTAL						781,705	8,200	773,505
1	SHASHIKALA.S.N	ASST	3220	48	16,000	184,120	2,000	182,120
2	MAHADEVA T.N	FIELD ASST	3220	48	16,000	184,120	2,000	182,120
3	SIDDALINGAPPA.B.N	FIELD ASST	3542	48	16,000	180,982	1,500	179,382
4	VEENA.G.N	FIELD ASST	6652	48	16,000	184,774	2,000	182,774
5	MADHUSUDHAN B.V	FIELD ASST	2020	48	16,000	175,604	1,600	174,004
6	RAVI SHANKAR	FIELD ASST	2020	48	16,000	56,258	400	55,858
7	DEVAPPA	FIELD ASST	2020	48	16,000	87,432		87,432
8	MAHESH.V	FIELD ASST	2094	48	16,000	110,985		110,985
9	THIPPSEWAMY	FIELD ASST	3542	48	16,000	163,383	800	162,583
10	PUNEETH	FIELD ASST	3561	48	16,000	73,066	800	72,266
11	RAMCHANDRAPPA	FIELD ASST	3722	48	16,000	184,128	2,000	182,128
12	KRISHNA SWAMY	FIELD ASST	6360	48	16,000	184,774	2,000	182,774
TOTAL						1,769,626	15,200	1,754,426
1	SAVITHRAMMA B G	TYPIST	1011	48	14,550	167,012		167,012
2	MANJULA H.C	FIELD ASST	2080	48	16,000	184,258	2,000	182,258
3	RAJENDRAPRASAD.K	TYPIST	2094	48	14,550	167,156		167,156
4	PRAMELA.R.N	TYPIST	2094	48	14,550	105,196		105,196
5	VIJAYALAKSHMI	TYPIST	1650	48	14,550	22,529		22,529
6	NAVEEN KUMAR.B	TYPIST	3250	48	14,550	167,481		167,481
7	VIJAYA.N	TYPIST	3255	48	14,550	107,114		107,114
8	SUVARNA M.S.	TYPIST	3441	48	14,550	167,408		167,408
9	HEMA K	TYPIST	3542	48	14,550	167,408		167,408
10	HARSHITHA.G	TYPIST	3561	48	14,550	156,780		156,780
11	NANDINI.S	TYPIST	4001	48	14,550	94,684		94,684
12	SHWETHA.H.L	TYPIST	6360	48	14,550	177,597		177,597
13	RESHMA K.H	TYPIST	6360	48	14,550	170,751		170,751
14	KAVITHA T.M	TYPIST	6653	48	14,550	167,434		167,434
15	PUPA.V	TYPIST	1011	48	14,550	85,891		85,891
16	PRASHANTH KUMAR	RECORD AS	1011	48	14550	168,030		168,030
17	SAVITHARANI.	TYPIST	1011	48	14550	38,487		38,487
18	SAVITHRAMMA B G	TYPIST	1011	48	14550	167,012		167,012
19	DODDARANGAIAHA .L(RETD)	TYPIST	1011	48	9094	45,773		45,773
20	MAHESH .S	TYPIST	1011	48	14550	167,560		167,560
21	RANJISH .S	TYPIST	1371	48	14,550	183,982	1,600	182,382
22	SHYAMALA TALEKAR	TYPIST	2020	48	14,550	167,434		167,434
23	SATHI ANUSYA	TYPIST	2020	48	14,550	163,561		163,561
24	PARVITA	TYPIST	2020	48	14550	14,550		14,550
25	YOGESH	TYPIST	3220	48	14550	170,206	1,000	169,206
26	ARCHANA	TYPIST	3220	48	14550	105,722		105,722

27	TAMATHA	TYPIST	3250	48	14,550	43,650	43,650
28	KRISHNA	TYPIST	4001	48	14,550	151,023	151,023
29	DEEPASHREE.N	TYP	3220	48	14,550	167,920	167,920
30	RAMYA	TYP	4140	48	14,550	162,524	162,524
						4,026,133	4,500
							4,021,533
	TOTAL						
1	NARENDRA.J	ELEC WIRE	2094	48	11,600	133,719	133,719
2	PAVAN KUMAR	ELEC WIRE	1011	48	11,600	108,367	108,367
3	DILEEP M.D	ELECT WIR	1011	48	11,600	133,511	133,511
4	ARAVINDA	ELECT WIR	2020	48	11,600	127,824	127,824
						503,421	503,421
	TOTAL						
1	MUNIRAJU PC	PLUMBER	2094	48	11,600	34,425	34,425
2	PRABHAKAR.A	HELPER	2094	48	9,600	100,346	100,346
3	LAKSHME GOWDA	HELPER	1011	48	9,600	111,412	111,412
4	SUBRAMANYA .S	HELPER	1011	48	9,600	110,555	110,555
5	PRABHAKAR.V	HELPER	2094	48	9,600	110,502	110,502
						467,240	467,240
	TOTAL						
1	SAVIRAJ	BUS HEPL	2080	48	9,600	103,112	103,112
2	CHIRANJEEVI	BUS HELPE	1011	48	9,600	108,155	108,155
						211,267	211,267
	TOTAL						
1	MOHAN KUMAR M.S	DRAUGHT N	1011	48	17,650	1,52,663	#VALUE!
1	BASAVARAJU T S	DRIVER L V	1011	48	11,600	129,372	129,372
2	MAHARUDRESH.K.V	DRIVER L V	1011	48	11,600	124,980	124,980
3	LOKESH.R.L	DRIVER L V	1011	48	11,600	129,285	129,285
4	GANGADHARA.S	DRIVER L V	1011	48	11,600	124,906	124,906
5	CHANDRASHEKAR.G	DRIVER L V	1011	48	11,600	133,681	133,681
6	RAVI KUMAR.H.G	DRIVER L V	1011	48	11,600	130,505	130,505
7	PRAVEEN KUMAR.B.K	DRIVER L V	1011	48	11,600	126,765	126,765
8	ANANTH KUMAR	DRIVER L V	3534	48	11,600	132,143	132,143
9	MOHAN KUMAR	DRIVER L V	4160	48	11,600	133,873	133,873
						1,165,510	1,165,510
	TOTAL						
1	MYTHILI	JANITOR	2080	48	9,600	93,832	93,832
2	MANJUNATH.S	JANITOR	1011	48	9,600	110,451	110,451
3	JAYARAM (Rstd)	JANITOR	1011	48	6,000	16,200	16,200
4	HARISH KUMAR .K	JANITOR	1011	48	9,600	47,690	47,690
5	DEVARAJU	JANITOR	2020	48	9,600	87,432	87,432
6	MALAMMA	JANITOR	9600	48	9,600	81,135	81,135
7	CHIDANANDA	JANITOR	2020	48	9,600	47,040	47,040

8	RUNANDAMA	JANITOR	6360	48	9,600	110,451	110,451
9	YOGESH	JANITOR	6360	48	9,600	109,543	109,543
						703,774	703,774
	total						
1	PRASADA.S	JUN TECH	1011	48	11,600	130,928	130,928
2	PRAKASH.K	JUN TECH	1011	48	11,600	133,874	133,874
3	PRASHANTH KUMAR	JUN TECH	1011	48	11,600	116,548	116,548
4	NINGE GOWDA K G	JUN TECH	1011	48	11,600	135,384	135,384
5	LOKESH.S	JUN TECH	1011	48	11,600	124,906	124,906
6	ARUN.D.C	JUN TECH	1011	48	11,600	132,299	132,299
7	NAVEEN KUMAR.	JUN TECH	1011	48	11,600	132,933	132,933
8	CHANDANA.S.S	JUN TECH	1011	48	11,600	133,874	133,874
9	GURU RAO	JUN TECH	1011	48	11,600	125,031	125,031
10	SHARATH KUMAR	JUN TECH	1011	48	11,600	133,587	133,587
11	GANGADHARASWAMY .D	JUN TECH	1011	48	11,600	20,714	20,714
12	GUNDEGOWDA M.A	JUN TECH	1011	48	11,600	86,532	86,532
13	CHANDRASHEKAR J	JUN COMP	1620	48	11,600	136,530	136,530
14	PADMANABHA REDDY	JUN COMP	1620	48	11,600	133,679	133,679
15	MURTHY .G	JUN COMP	2020	48	11,600	98,038	98,038
16	KIRAN NAIK	TECH	2020	48	11,600	37,198	37,198
17	RANGA SWAMY	RETD JR TE	2020	48	7,250	39,788	39,788
18	KRISHNE GOWDA	JUN TECH	2094	48	11,600	66,981	66,981
19	MANJUNATH.	TECH	3250	48	11,600		
						2,051,176	2,051,176
	TOTAL						
1	BASAPPA	MESSENGE	1011	48	9,600	124,646	124,646
2	GANGARAJU.M.V	MESSENGE	1011	48	9,600	110,864	110,864
3	NAGESH C.M	MESSENGE	3002	48	9,600	47,680	47,680
4	GIRISH.C	MESSENGE	1011	48	9,600	135,642	135,642
5	NAGARATHNA K H	MESSENGE	1011	48	9,600	104,424	104,424
6	GANGAIAH.B.T	MESSENGE	1011	48	9,600	109,513	109,513
7	RAJKUMAR	MESSENGE	1371	48	9,600	118,524	118,524
8	SIDDAPPAJI	MESSENGE	2020	48	9,600	104,671	104,671
9	RAVI	MESSENGE	2020	48	9,600	110,632	110,632
10	DEEPAK.N	MESSENGE	2020	48	9,600	109,595	109,595
11	SHASHIKUMAR.G.R	MESSENGE	3534	48	9,600	170,305	168,705
12	NADEEM PASHA	PUMP ATTN	3220	48	9,600	110,632	110,632
13	NAGESH	MESSENGE	3220	48	9,600	110,792	110,792
14	BALARAJU.H.S	BULLOCK M	3220	48	9,600	112,723	112,723
15	SATHISH.S.M	TYP	2020	48	14,500	28,532	28,532
16	MANJULA.C	TYP	2080	48	14,550	164,760	164,760
17	DARSHINI	MESSENGE	2080	48	9,600	107,418	107,418
18	THAYAMMA	MESSENGE	2080	48	9,600	108,820	108,820
19	DAYANAND.C	MESSENGE	3542	48	9,600	109,925	109,925
20	PAVITHRA.H.P	MESSENGE	3542	48	9,600	118,937	118,937
21	ROHITH KUMAR	MESSENGE	4001	48	9,600	109,213	109,213
22	LATHA.K	MESSENGE	4140	48	9,600	110,246	110,246
23	NAGAMMA C.N	MESSENGE	2094	48	9,600	17,585	17,585
24	PRAMOD AKKIVALLI	MESSENGE	1011	48	9,600	109,361	109,361
25	MANOHAR	MESSENGE	1011	48	9,600	85,514	85,514
26	GANGA RAJU M.V	MESSENGE	1011	48	9,600	110,864	110,864

100

27	CHARAM H.C	MESSAGE	1011	48	9,600	99,682	99,682
28	PRATHIMA.C	MESSAGE	1011	48	9,600	86,803	86,803
29	RAVI TEJA	MESSAGE	1011	48	9,600	86,803	86,803
30	RAJ KUMAR	MESSAGE	1371	48	9,600	108,924	108,924
31	LAKSHMI BAI	MESSAGE	1600	48	9,600	128,054	128,054
32	SIDDAPAJI	MESSG	2020	48	9,600	104,671	104,671
33	RAVI	MESSAGE	2020	48	9,600	127,996	127,996
34	SRINIVAS	MESSG	2020	48	9,600	110,833	110,833
35	NARASIMHA MURTHY	MESSG	2020	48	9,600	110,802	110,802
36	SWETHA T,R SAVANTH	MESSG	2020	48	9,600	109,553	109,553
37	SUNDAR	MESSG	2020	48	9,600	103,359	103,359
38	SHOBHA D.N	MESSG	2020	48	9,600	108,108	108,108
39	MANJUNATH A.S	MESSG	2020	48	9,600	108,484	108,484
40	SHANTHA LAKSHMI	MESSG	2020	48	9,600	110,821	110,821
41	LEELA	MESSG	2020	48	9,600	107,696	107,696
42	RAGHU KUMAR .K	MESSG	2020	48	9,600	103,084	103,084
43	RAVI KUMAR .C	MESSG	2020	48	9,600	103,894	103,894
44	MALLIK BANU	MESSG	2020	48	9,600	102,772	102,772
45	SHAMBU GOWDA	MESSG	2020	48	9,600	109,604	109,604
46	SHASHK KUNDUR	MESSG	2020	48	9,600	110,451	110,451
47	SRINIVAS .G	MESSG	2020	48	9,600	65,032	65,032
48	ARUNAKSHI	MESSG	2020	48	9,600	28,800	28,800
49	SHOBHA .V	MESSG	2020	48	9,600	19,200	19,200
50	GIRIJAMMA.	MESSG	2020	48	9,600	9,600	9,600
51	ASHA B.R	MESSG	2020	48	9,600	110,504	110,504
52	DASARAJU	MESSG	2020	48	9,600	73,468	73,468
53	SURESH B.C	MESSG	2020	48	9,600	110,555	110,555
54	NAGARAJU	MESSG	2020	48	9,550	48,888	48,888
55	VENKATESHAPPA	MESSG	2094	48	9,600	105,460	105,460
56	RANI A.H	MESSG	3002	48	9,600	118,262	118,262
57	ASHA	MESSG	3002	48	9,600	14,400	14,400
58	NAGAMMA M.C	MESSG	3201	48	9,600	110,472	110,472
59	NINGE GOWDA	MESSG	3220	48	9,600	110,483	110,483
60	HARISH	MESSG	3220	48	9,600	109,979	109,979
61	BHARATH	MESSG	3441	48	9,600	36,852	36,852
62	SHOBHA	MESSG	3534	48	9,600	91,313	91,313
63	HARSHA	MESSG	3534	48	16,800	16,800	16,800
64	MANJUNATH	MESSG	4001	48	9,600	88,443	88,443
65	PAPANNA	MESSG	4120	48	9,600	101,543	101,543
66	MANOJ GOWDA	MESSG	4140	48	9,600	110,289	110,289
67	NATARAJ	MESSG	4140	48	9,600	103,412	103,412
68	MEENAKSHAMMA	MESSG	4150	48	9,600	110,493	110,493
69	SHASHANK	MESSG	4160	48	9,600	110,194	110,194
70	ANANDA MURTHY	MESSG	6360	48	9,600	110,865	110,865
71	KUMAR SWAMY	MESSG	6360	48	9,600	110,483	110,483
72	MADHU	MESSG	6360	48	9,600	118,524	118,524
73	YOGANANDA	MESSG	6360	48	9,600	110,782	110,782
						6,083,117	6,083,117
1	NANJUNDAPPA M	SUB STATIC	1011	48	11,600	124,285	124,285
2	LOKESH S B	SUB STATIC	1011	48	11,600	20,206	20,206
	TOTAL					144,491	144,491

1	KAMAPPA L.C.	COOK	2094	48	11,600	133,498	-	133,498
2	VENKATAREDDY.S	COOK	2094	48	11,600	133,305	-	133,305
3	GEETHA D.B(VICE OFFICE)	COOK	1011	48	9,600	111,474	-	111,474
4	SIDDAIAH.	COOK	2020	48	10,400	119,353	-	119,353
TOTAL						497,630	-	497,630
1	UMA DEVI.S	SHELF ASS	1650	48	14,550	181,541	-	181,541
2	RADHAMANI.K.H	TYP	6360	48	14,550	167,998	-	167,998
3	RADHA.D.G	SHELF ASS	6653	48	12,500	150,881	-	150,881
4	VIDYA	SHELF ASS	6360	48	12,500	140,287	-	140,287
TOTAL						640,707	-	640,707
1	SHRINATH GOWDA	ASST LIBRA	2094	48	15,600	176,777	2,000	174,777
TOTAL						-	-	-
1	SHIVAPPA	PLUMBER	2094	48	11,600	134,248	-	134,248
1	CHANDRASHEKHAR .V	PHARAMAC	1680	48	14,550	163,460	-	163,460
TOTAL						-	-	-
1	SHANKAR NAG	WARD BOY	1680	48	9,600	94,441	-	94,441
TOTAL						-	-	-
1	SWETHA B T.	ASST CARE	2020	48	10,400	119,677	-	119,677
TOTAL						-	-	-
1	GOVINDE GOWDA	ASST COOK	2020	48	10,400	119,767	-	119,767
2	NAGARAJU.B	ASST COOK	2020	48	10,400	119,353	-	119,353
3	LAKSHMI NARAYANA	ASST COOK	2020	48	10,400	111,235	-	111,235
4	MAHADEVASWAMY.M	ASST COOK	2020	48	10,400	120,025	-	120,025
5	CHETAN PATEL	ASST COOK	2020	48	10,400	122,709	-	122,709
6	PRASANNA KUMAR	ASST COOK	2020	48	10,400	119,695	-	119,695
7	NAGARATHNA	ASST COOK	3220	48	10,400	74,861	-	74,861
8	TOTAL							
1	RAMESH.A	SPORTS HE	2020	48	9,600	106,767	-	106,767
2	RAKESH A.M	SPORTS HE	2020	48	9600	109,935	-	109,935
3	HARISH.C	SPORTS HE	2020	48	9,600	109,605	-	109,605
4	PUNITH KUMAR	SPORTS HE	2020	48	9,600	78,926	-	78,926
5	GIRIJA KUMAR	SPORTS HE	2020	48	9,600	40,640	-	40,640
6	CHIKKAMANJUNATH	SPORTS HE	2094	48	9,600	73,912	-	73,912
7	PARAMESH	SPORTS HE	6360	48	9,600	110,865	-	110,865

1501

	TOTAL							-
1	SHASHIDHAR	MECHANIC	2020	48	20,000	230,816	2,000	228,816
	TOTAL							-
1	DEVARAJ.K	APAIRY MAI	2020	48	9,600	35,825		35,825
2	SANTHOSH KUMAR.J	APAIRY MAI	2020	48	10,400	119,886		119,886
3	CHANDRASHEKHAR	APAIRY MAI	2020	48	10,400	77,128		77,128
	TOTAL							-
1	SHARADA BAI	SALES ASS	1650	48	14,550	167,090		167,090
	TOTAL							-
1	VENKATASWAMY J	GARDNER	3250	48	6,000	19,200		19,200
2	MANJUNATH M.S	GARDNER	1011	48	9600	98,748		98,748
3	GURURAJ T.S	GARDNER	1011	48	9600	107,867		107,867
4	MUNIKRISHNAIAH	GARDNER	1011	48	9600	83,614		83,614
5	ANANDA	GARDNER	2020	48	9600	100,413		100,413
6	MANJUNATH .R	GARDNER	2020	48	9600	99,075		99,075
7	SAVITHRAMMA	GARDNER	2020	48	9600	102,379		102,379
8	RAMACHANDRAPP.A.V	GARDNER	2094	48	9600	110,472		110,472
9	LAKSHMIDEVAMMA	GARDNER	3250	48	9600	101,812		101,812
10	YASHODHADEVI	GARDNER	3250	48	9600	55,081		55,081
11	RUKMINI	GARDNER	3250	48	9600	26,942		26,942
12	GANGADHAR	GARDNER	3415	48	9600	110,245		110,245
13	SANATH KUMAR	GARDNER	6360	48	9600	109,574		109,574
	TOTAL					1,125,422		1,125,422
	TOTAL							-
1	VENUGOPAL	TECH	3250	48	11,600	133,499		133,499
2	CHETHAN.H	TECH	3250	48	11,600	135,758		135,758
3	MOHAN M.V	TECH	3250	48	11,600	132,378		132,378
	TOTAL					401,635		401,635
	TOTAL							-
1	SIDDEGOWDA	WATCHMAN	4160	48	9,600	110,194		110,194
1	GANGADHAR P	WATCHMAN	3415	48	9,600	110,245		110,245
1	MANJUNATH	WATCHMAN	2020	48	9,600	109,006		109,006
2	THAMMARAYAPPA	WATCHMAN	3441	48	91,890	91,890		91,890
	TOTAL							-
1	MOHAN.M.L	TRACTOR D	3534	48	14,550	166,041		166,041
2	SHANKAR.V	TRACTOR D	3415	48	11,600	167,435		167,435
3	BASAVARAJ C.	TRACTOR D	3561	48	11,600	80,426		80,426
4	SRINIVAS.G	TRACTOR D	3250	48	11,600	167,919		167,919
5	LAKSHMINARAYANA	TRACTOR D	3250	48	11,600	170,281		170,281
6	SUNIL.S.M	TRACTOR D	3250	48	14,500	167,451		167,451

45

10

7	VENKATESH.U.B	TRACTOR D	3240	48	11,600	134,233		134,233
8	MANJUNATH M.V	TRACTOR D	2084	48	14,550	53,200		53,200
9	RAJEEVA	TRACTOR D	3220	48	14,550	127,196		127,196
	TOTAL					1,239,182		1,239,182
1	VARALAKSHMI	COMPUTER	4140	48	14,550	126,309		126,309
1	GANGADHARASWAMY.D	CARE TAKE	4001	48	12,500	133,587		133,587
2	SHILPA.K.S	FIELD ASST	6360	48	16,000	184,138	2,000	182,138
3	KISHAN RAJU	CARE TAKE	2094	48	12,500	143,843		143,843
4	BALAJI G.N	CARE TAKE	2094	48	12,500	73,790		73,790
5	SMITHA	CARE TAKE	6360	48	11,600	43,693		43,693
6	TOTAL							
1	SUNANDA N V	BAKERY HE	4150	48	12,500	143,952		143,952
2	ABHIJITH	BAKERY HE	4150	48	9,600	110,844		110,844
	TOTAL							
1	YOGESH	BAKERY HE	4150	48	9,600	108,593		108,593
2	RAVI	BAKERY OF	4150	48	11,600	132,339		132,339
	TOTAL							
1	SHASHIDHAR PWSR RATE	DRIVER LV	3250	48	184	89,262		89,262
2	SHIVAKUMAR	DRIVER LV	3250	48	11,600	133,873		133,873
3	MOHAN KUMAR.H	DRIVER LV	4160	48	11,600	133,873		133,873
4	VEERESH.C	DRIVER LV	3255	48	11,600	130,131		130,131
5	NARASIMHAIAH	DRIVER L V	2094	48	11,600	134,867		134,867
6	MAHARUDESH K.R	DRIVER LV	1011	48	11,600	124,980		124,980
7	YOGESH	DRIVER LV	1011	48	11600	133,306		133,306
8	SATISH	DRIVERLV	3220	48	11600	120,025		120,025
9	PRABHAKAR REDDY	DRIVER L.V	3415	48	11,600	66,893		66,893
10	NAVEEN	DRIVER L.V	4120	48	11,600	88,443		88,443
	TOTAL					932,518		932,518
1	MANJUNATH J	PUMP ATTE	3250	48	9,600	110,472		110,472
2	NARASIMHA RAJU	PUMP ATTE	3250	48	9,600	110,018		110,018
3	ANIL KUMAR.H	PUMP ATTE	3250	48	9,600	110,482		110,482
4	SUNIL J.P	PUMP ATTE	3250	48	9,600	110,792		110,792
5	MUNIRAJA	PUMP ATTE	1011	48	9,600	110,792		110,792
6	SANTOSH H.R	PUMP ATTE	1011	48	9,600	109,832		109,832
7	MAHESH B.M	PUMP ATTE	1011	48	9,600	6,813		6,813
8	MANASA	PUMP ATTE	3250	48	9,600	8,052		8,052
9	USHA DEVI	PUMP ATTE	3250	48	9,600	47,314		47,314
10	KUMAR RANGAPPA	PUMP ATTE	6360	48	9,600	110,752		110,752
	TOTAL					835,319		835,319
1	RAMESH .M	CARPENTER	1011	48	116,600	133,587		133,587

157

1	SUNEEL D.M	DIGITAL RE	1600	48	21,600	247,389	2,200	245,689
1	USHA	CONT LAB	2020	48	6,000	69,145		69,145
2	SYED ZANULLABIDDIN	COMP ASST	2020	48	14,500	129,401		129,401
3	MUNIRAJU .C	FARM LAB	3201	48	9,600	47,680		47,680
4	RAJEEVA	BUS HELPE	3220	48	9600	23,800		23,800
5	VINOD KUMAR.V	BUS HELPE	3220	48	9600	81,489		81,489
6	NAGESH	BULL MAN	3220	48	9600	110,483		110,483
7	PARAMESHA	BULL MAN	3220	48	9600	110,555		110,555
8	RAVI	BULL MAN	3220	48	9600	110,555		110,555
9	SHIVANNA	WATCH MAI	3240	48	9500	108,381		108,381
10	NARAYANA SWAMY	WATCH MAI	3415	48	9600	110,473		110,473
11	YASHODHA	CLEANER C	4150	48	9600	45,440		45,440
12	CHANDRASHEKHAR	WATCH MAI	6360	48	9600	107,923		107,923
13	GIRISH	WATCH MAI	6360	48	9600	110,782		110,782
14	ANANTH K.T	WATCH MAI	6360	48	9600	110,782		110,782
15	LOHITHK.K	WATCH MAI	6360	48	9600	110,782		110,782
16	MANJEGOWDA	WATCH MAI	6360	48	9600	109,543		109,543
						1,502,214		1,502,214

1	MOHAN.M.L	TRACTOR D	3534	48	14,550	61,595	600	60,995
2	SHANKAR.V	TRACTOR D	3415	48	14,550	167,450	1,800	165,650
3	BASAVARAJ C.	TRACTOR D	3561	48	14,550	132,003	2,300	129,703
4	SRINIVAS.G	TRACTOR D	3250	48	14,550	143,513	1,500	142,013
5	LAKSHMINARAYANA	TRACTOR D	3250	48	14,550	134,016	750	133,266
6	SUNIL.S.M	TRACTOR D	3250	48	14,550	134,939	1,350	133,589
7	VENKATESH.U.B	TRACTOR D	3240	48	14,550	156,789	1,650	155,139
TOTAL						930,305	9,950	920,355
TOTAL						44744238	268450	44475788



Assistant Director
University of Agricultural Sciences
Bangalore - 56

ದೃಢೀಕರಣ



ಬೆಂಗಳೂರು ಪ್ರಾಂಶಿಪಾಲಕರು
ಕರ್ನಾಟಕ ರಾಜ್ಯ ಲೆಕ್ಕಪರಿಶೋಧನೆ ಮತ್ತು ಲೆಕ್ಕಪತ್ರ ಇಲಾಖೆ
ಬೆಂಗಳೂರು.

Faint, illegible text in the top left corner, possibly a header or page number.

Faint, illegible text along the right edge of the page, possibly a margin or bleed-through.

Faint, illegible text at the bottom of the page, possibly a footer or page number.

① DETAILS OF RETIRED TEACHING & NON-TEACHING STAFF WORKING ON CONTRACT BASIS. (2016-17)

TEACHING STAFF	SALARY P.M
1. Dr. S.Hattappa	36000
2. Dr.S. Narayanaswamy	36000
3. D.Govind Raj	36000
4. Dr.Nagaraja	36000
5. P.H.Ramanjini Gowda	36000
6. Dr.M.D.Rajanna	36000
7. Dr.Balakrishna Gowda	36000
8. E.Yellappa	1000 per Visit
9. Dr.Krishna Manohar	36000
10. Dr.S.S.Surpur	36000
11. H.Eshwarappa	30000
12. Dr.B.C.Shankaralingappa	36000
13. Dr.Sharanappa	36000
14. Dr.M.Udaykumar	30000
15. K.Venkatachalapathy	36000
16. M.Ramachandra	30000
17. Panduranga	36000
18. Dr.T.Sheshadri	36000
19. Dr.B.Mallik	25000
20. C.A.Virakthamath	25000
21. Dr.T.G.Prasad	15000

NON-TEACHING STAFF	SALARY P.M
1. N.K.Nagaraj	13500
2. Gopal.V	30000
3. S.Krishnamurthy	6000
4. D.N.Venkatappa	13000
5. V.S.Pushparaju	15390
6. Y.R.Ashwathappa	8000
7. Radhakrishnan Nair.T.K	18900
8. Mahadevaiah .K.R	10000
9. Shankarappa.M.S	10000
10. Tibbe Gowda	15390
11. N.Ramakrishna	9000
12. H.S.Ramachandra	10000
13. T.Timaiah	13500

Total Salary amount for the year 2016-17 is 9980160/-

ದೃಢೀಕರಿಸಿದೆ.



ಅಧಿಕಾರಿ

ಬೆಂಗಳೂರು ಪ್ರಾಂತೀಯ ಕಚೇರಿ

ಕರ್ನಾಟಕ ರಾಜ್ಯ ಲೆಕ್ಕಪರಿಶೋಧನೆ ಮತ್ತು ಲೆಕ್ಕಪತ್ರ ಇಲಾಖೆ
ಬೆಂಗಳೂರು.

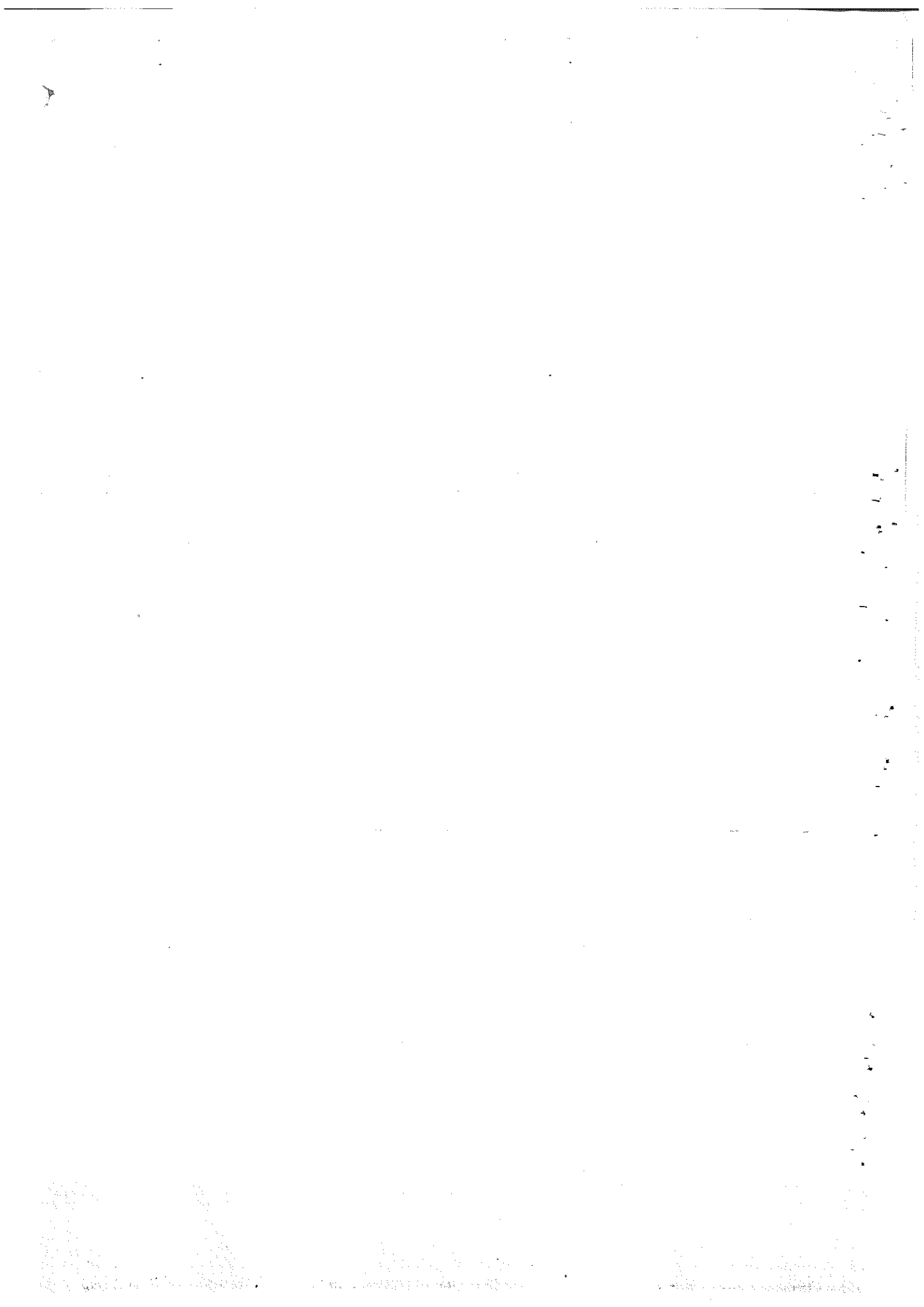

ಭಾಗ-3 ಕಂಡಿಕೆ-1 ಅನುಬಂಧ-22

ಕೆಟಿಪಿಪಿ ಅಧಿನಿಯಮ 1999 ನಿಯಮ 5 ರ ಉಲ್ಲಂಘನೆ ಪ್ರಕರಣಗಳು

ಕ್ರ.ಸಂ.	ಕೇಂದ್ರದ ಹೆಸರು	ಕಂಡಿಕೆ ಸಂ	ಆಕ್ಷೇಪಣಾ ಮೊತ್ತ	ವಸೂಲಾತಿ ಮೊತ್ತ	ವಿವರ
1	ವಿಸ್ತರಣಾ ನಿರ್ದೇಶನಾಲಯ ಹೆಬ್ಬಾಳ	7	8047000-00	0	ಗುತ್ತಿಗೆ ಹಣಪಾವತಿ ಮಾಡುವಲ್ಲಿ ಕೆಟಿಪಿಪಿ ನಿಯಮ ಉಲ್ಲಂಘನೆ
2	- " -	8	529175-00	0	ಮುದ್ರಣ ವೆಚ್ಚಕ್ಕಾಗಿ ಕೆಟಿಪಿಪಿ ನಿಯಮ ಉಲ್ಲಂಘಿಸಿ ಹಣ ಪಾವತಿಸಿರುವುದು
3	- " -	9	319619-00	0	ಗಣಕ ಯಂತ್ರ ಖರೀದಿಯಲ್ಲಿ ಕೆಟಿಪಿಪಿ ನಿಯಮ ಉಲ್ಲಂಘನೆ
4	- " -	26 C	545981-00	0	ಮುದ್ರಣ ಹಾಗೂ ಪ್ರಕಟಣೆಯಲ್ಲಿ ಪಾವತಿಸಿರುವ ಮೊತ್ತದಲ್ಲಿ ಕೆಟಿಪಿಪಿ
5	- " -	30	1420000-00	0	ಬೇಕರ್ ತರಬೇತಿ ಕೇಂದ್ರದಲ್ಲಿ ಉಪಕರಣಗಳನ್ನು ಟೆಂಡರ್ ಮೂಲಕ ಖರೀದಿಸದೆ, ಕೊಟೇಶನ್ ಮೂಲಕ ಎರಡು ಬಾರಿ ಖರೀದಿಸಿ ಕೆಟಿಪಿಪಿ
6	ರಾಷ್ಟ್ರೀಯ ಬೇಜ ಪ್ರಾಯೋಜನ , ಜಿ ಕೆ ವಿ ಕೆ	12,17 (1) & 21	1122455-00	0	ಖರೀದಿ ಪ್ರಕ್ರಿಯೆಯಲ್ಲಿ ಕೆಟಿಪಿಪಿ ಉಲ್ಲಂಘನೆ
7	ಕೃಷಿ ಮಹಾವಿದ್ಯಾಲಯ, ಜಿ ಕೆ ವಿ ಕೆ	19	5672395-00	0	ಖರೀದಿ ಪ್ರಕ್ರಿಯೆಯಲ್ಲಿ ಕೆಟಿಪಿಪಿ ನಿಯಮ ಉಲ್ಲಂಘನೆ
8	ವಲಯ ಕೃಷಿ ಸಂಶೋಧನಾ ಕೇಂದ್ರ, ವಿ ಸಿ ಫಾರ್ಮ್ ಮಂಡ್ಯ	6	12491072-00	0	ಗುತ್ತಿಗೆ ನೌಕರರನ್ನು ಕೆಟಿಪಿಪಿ ನಿಯಮಾನುಸಾರ ಟೆಂಡರ್ ಕರೆದು ನೇಮಕಾತಿ ಮಾಡಿಕೊಳ್ಳಿರುವುದು
9	- " -	7	1342279-00	0	ರಾಷ್ಟ್ರೀಯ ಕೃಷಿ ವಿಕಾಸ ಯೋಜನೆಯಡಿಯಲ್ಲಿ ಗುತ್ತಿಗೆ ನೌಕರರನ್ನು ಕೆಟಿಪಿಪಿ ನಿಯಮಾನುಸಾರ ಟೆಂಡರ್ ಕರೆದು ನೇಮಕಾತಿ ಮಾಡಿಕೊಳ್ಳಿರುವುದು
10	- " -	8	248959-00	0	ಬೇಜ ಗೊಬ್ಬರ ಖರೀದಿಯಲ್ಲಿ ಕೆಟಿಪಿಪಿ ನಿಯಮಾನುಸಾರ ಟೆಂಡರ್ ಕರೆದು ಖರೀದಿ ಮಾಡಿರುವುದು
11	- " -	18	193276-00	0	ರಾಗಿ ಅವರ್ತಕ ನಿಧಿಯಡಿಯಲ್ಲಿ ಗೋಣಿ ಚೀಲ ಖರೀದಿಯಲ್ಲಿ ಕೆಟಿಪಿಪಿ
12	ಸರಕು ಅಧಿಕಾರಿಗಳ ಕಚೇರಿ/ಕೇಂದ್ರ ಉಗ್ರಾಣ , ಜಿ ಕೆ ವಿ ಕೆ	9,10,11& 12	15822423-00	0	ಟೆಂಡರ್ ಪ್ರಕ್ರಿಯೆಯಲ್ಲಿನ ನ್ಯೂನತೆಗಳು
13	ಒಣ ಭೂಮಿ ಬೇಸಾಯ	9	233008-00	0	ಪೀಠೋಪಕರಣಗಳ ಖರೀದಿ
14	- " -	10	727305-00	0	ಗುತ್ತಿಗೆ ನೌಕರರಿಗೆ ಪಾವತಿಸಿರುವುದು
15	ಡೀನ್ ಸ್ನಾತಕೋತ್ತರ ಅಧ್ಯಯನ ಕೇಂದ್ರ	11	4331079-00	0	ರಾಸಾಯನಿಕ ಖರೀದಿಯಲ್ಲಿ ಟೆಂಡರ್ ಪ್ರಕ್ರಿಯೆ ಪಾಲಿಸಿರುವುದು

16	ತೋಟಗಾರಿಕೆ ವಿಭಾಗ , ಚಿಕೆವಿಕೆ	1,2,4,5,9, 10&11	5166742-00	0	ಗುತ್ತಿಗೆ ನೌಕರರಿಗೆ ಪಾವತಿಸಿರುವುದು
17	ಕೃಷಿ ಸಂಶೋಧನಾ ಕೇಂದ್ರ, ಕುಣಿಗಲ್	7	481717-00	0	ಗುತ್ತಿಗೆ ನೌಕರರಿಗೆ ಪಾವತಿಸಿರುವುದು
18	ಕೃಷಿ ವಿಜ್ಞಾನ ಕೇಂದ್ರ, ಕೊನೇಹಳ್ಳಿ	5	695856-00	0	ಗುತ್ತಿಗೆ ನೌಕರರಿಗೆ ಪಾವತಿಸಿರುವುದು
19	ರೇಷ್ಮೆ ಕೃಷಿ ಮಹಾವಿದ್ಯಾಲಯ , ಚಿಂತಾಮಣಿ	4	259516-00	0	ರಾಸಾಯನಿಕ ಖರೀದಿಯಲ್ಲಿ ಟೆಂಡರ್ ಪ್ರಕ್ರಿಯೆ ಪಾಲಿಸಿರುವುದು
20	ಕೃಷಿ ವಿಜ್ಞಾನ ಕೇಂದ್ರ , ಚಿಂತಾಮಣಿ	6	200000-00	0	ಟೆಂಡರ್ ಪ್ರಕ್ರಿಯೆ ಪಾಲಿಸಿರುವುದು
21	ಕೃಷಿ ಸಂಶೋಧನಾ ಕೇಂದ್ರ, ಕೊನೇಹಳ್ಳಿ	7	165660-00	0	ಕಟಿಪಿಪಿ ನಿಯಮ ಉಲ್ಲಂಘನೆ
22	- " -	8	482355-00	0	ಗುತ್ತಿಗೆ ನೌಕರರ ವೇತನ ಪಾವತಿಯಲ್ಲಿ ಕಟಿಪಿಪಿ ನಿಯಮ ಉಲ್ಲಂಘನೆ
23	ಕೃಷಿ ವಿಜ್ಞಾನ ಕೇಂದ್ರ , ಮಂಡ್ಯ	7	393771-00	0	ಪೀಠೋಪಕರಣಗಳ ಖರೀದಿ ಕಟಿಪಿಪಿ ನಿಯಮ ಉಲ್ಲಂಘನೆ
24	- " -	11	210100-00	0	ಗುತ್ತಿಗೆ ಕಾರ್ಯನಿರ್ವಹಿಸುವಲ್ಲಿ ಕಟಿಪಿಪಿ ನಿಯಮ ಉಲ್ಲಂಘನೆ
25	ಕುಲಸಚಿವರ ಕಾರ್ಯಾಲಯ , ಚಿ ಕೆ ವಿ ಕೆ	7	369620-00	0	ಚೆನ್ನದ ಪದಕ ಖರೀದಿಸುವಲ್ಲಿ ಕಟಿಪಿಪಿ ನಿಯಮ ಉಲ್ಲಂಘನೆ
26	ಕೃಷಿ ಸಂಶೋಧನಾ ಕೇಂದ್ರ, ಪಾವಗಡ	8	461458-00	0	ಗುತ್ತಿಗೆ ನೌಕರರ ವೇತನ ಪಾವತಿಯಲ್ಲಿ ಕಟಿಪಿಪಿ ನಿಯಮ ಉಲ್ಲಂಘನೆ
27	ಕಯ ಆಹಾರ ಧಾನ್ಯ ಯೋಜನೆ,ಹಿರವರ	6	111915-00	0	ಖರೀದಿಯಲ್ಲಿ ಕಟಿಪಿಪಿ ನಿಯಮ ಉಲ್ಲಂಘನೆ
28	- " -	8	230596-00	0	ಖರೀದಿಯಲ್ಲಿ ಕಟಿಪಿಪಿ ನಿಯಮ ಉಲ್ಲಂಘನೆ
29	ಕೃಷಿ ಸಂಶೋಧನಾ ಕೇಂದ್ರ, ಅರಸೀಕೆರೆ	10	430810-00	0	ಗುತ್ತಿಗೆ ಕಾರ್ಯನಿರ್ವಹಿಸುವಲ್ಲಿ ಕಟಿಪಿಪಿ ನಿಯಮ ಉಲ್ಲಂಘನೆ
30	- " -	11	166599-00	0	ಕಟಿಪಿಪಿ ನಿಯಮ ಉಲ್ಲಂಘಿಸಿ ಕೊಳವೆ ಬಾವಿ ಕೊರೆಯಿಸಿರುವುದು
31	ಕೃಷಿ ಮಹಾವಿದ್ಯಾಲಯ, ಮಂಡ್ಯ	7	10994472-00	0	ಜಪ್ಪಡಿಗಳು, ಯಂತ್ರಗಳು, ರಾಸಾಯನಿಕಗಳು ಮತ್ತು ಪೀಠೋಪಕರಣಗಳ ಖರೀದಿಯಲ್ಲಿ ಕಟಿಪಿಪಿ ನಿಯಮ ಉಲ್ಲಂಘನೆ
32	ಕೃಷಿ ಮಹಾವಿದ್ಯಾಲಯ, ಮಂಡ್ಯ	8	3617183-00	0	ಗುತ್ತಿಗೆ ನೌಕರರ ನೇಮಕಾತಿಯಲ್ಲಿ ಕಟಿಪಿಪಿ ನಿಯಮ ಉಲ್ಲಂಘನೆ
33	- " -	9	181349-00	0	ಸಿಸಿ ಟಿ.ವಿ ಯಲ್ಲಿ ಕಟಿಪಿಪಿ ನಿಯಮ ಉಲ್ಲಂಘನೆ
34	- " -	13	1695211-00	0	ಡಿಪ್ಲೋಮಾ ವಿಭಾಗದಲ್ಲಿ ಗ್ರಾಪ್ ಸಿ ಮತ್ತು ಗ್ರಾಪ್ ಡಿ ವೃಂದದ ಮಾನವ ಸಂಪನ್ಮೂಲ ಸೇವೆ ಪಡೆಯುವಲ್ಲಿ ಕಟಿಪಿಪಿ ನಿಯಮ ಉಲ್ಲಂಘನೆ
35	- " -	14	598622-00	0	ಡಿಪ್ಲೋಮಾ ವಿಭಾಗದಲ್ಲಿ ಪೀಠೋಪಕರಣಗಳ ಖರೀದಿಯಲ್ಲಿ ಕಟಿಪಿಪಿ ನಿಯಮ ಉಲ್ಲಂಘನೆ
36	ಕೃಷಿ ವಿಜ್ಞಾನ ಕೇಂದ್ರ , ಚಾಮರಾಜನಗರ	4	219110-00	0	ಖರೀದಿಯಲ್ಲಿ ಕಟಿಪಿಪಿ ನಿಯಮ ಉಲ್ಲಂಘನೆ
37	- " -	25	309000-00	0	ಗುತ್ತಿಗೆ ಕಾರ್ಯನಿರ್ವಹಿಸುವಲ್ಲಿ ಕಟಿಪಿಪಿ ನಿಯಮ ಉಲ್ಲಂಘನೆ
38	ಕೃಷಿ ಸಂಶೋಧನಾ ಕೇಂದ್ರ, ಗುಂಜೇವು	6	184400-00	0	ಖರೀದಿಯಲ್ಲಿ ಕಟಿಪಿಪಿ ನಿಯಮ ಉಲ್ಲಂಘನೆ
39	- " -	6	498570-00	0	ಗುತ್ತಿಗೆ ಕಾರ್ಯನಿರ್ವಹಿಸುವಲ್ಲಿ ಕಟಿಪಿಪಿ ನಿಯಮ ಉಲ್ಲಂಘನೆ

40	ಕೃಷಿ ಅರಣ್ಯ ಶಬ್ದೇರಿ, ಜಿಲ್ಲೆ	5	1385347-00	0	ಗುತ್ತಿಗೆ ಕಾರ್ಯನಿರ್ವಹಿಸುವಲ್ಲಿ ಕೆಟಿಪಿಪಿ ನಿಯಮ ಉಲ್ಲಂಘನೆ
41	ಕೃಷಿ ಮಹಾವಿದ್ಯಾಲಯ, ಹಾಸನ	9	3189122-00	0	ಟೆಂಡರ್ ಪ್ರಕ್ರಿಯೆ ಪಾಲಿಸದಿರುವುದು
	ಒಟ್ಟು ರೂ	41	85725073-00		

Dr. Davan Channarayana

ಅಪರ ನಿರ್ದೇಶಕರ ಪರವಾಗಿ

ಬೆಂಗಳೂರು ಪ್ರಾಂತೀಯ ಕಛೇರಿ

ಕರ್ನಾಟಕ ರಾಜ್ಯ ಲೆಕ್ಕಪರಿಶೋಧನೆ ಮತ್ತು ಲೆಕ್ಕಪತ್ರ ಇಲಾಖೆ

ಲೆಕ್ಕಪತ್ರ ಇಲಾಖೆ, ಬೆಂಗಳೂರು

ಬೆಂಗಳೂರು



ಭಾಗ-3 ಕಂಡಿಕೆ-2 ಅನುಬಂಧ-23

ಅನುಮೋದಿತ ಎನ್.ಡಿ.ಐ., ಬಿಲ್ಲುಗಳನ್ನು ಹಾಜರುಪಡಿಸದಿರುವವರು

ಕ್ರ.ಸಂ.	ಕೇಂದ್ರದ ಹೆಸರು	ಕಂಡಿಕೆ ಸಂ	ಆಕ್ಷೇಪಣಾ ಮೊತ್ತ	ವಸೂಲಾತಿ ಮೊತ್ತ	ವಿವರ
1	ಕೆ.ಪಿ.ಕೆ. ಮಂಡ್ಯ	3	125080-00	0	ಹಣಕಾಸು ನಿಯಂತ್ರಕರ ಅನುಮೋದಿತ ಪ್ರತಿಯನ್ನು ಸಲ್ಲಿಸಿರುವುದು
2	ಕೆ.ಪಿ.ಕೆ. ಅಹೋರ ಛಾನ್ಯ ಯೋಜನೆ, ಜಿ.ಕೆ.ವಿ.ಕೆ	5	346613-00	0	ಎಸಿ ಬಿಲ್ಲುಗಳಿಗೆ ಎನ್ ಡಿ ಸಿ ಬಿಲ್ಲುಗಳು ಹಾಜರುಪಡಿಸಿರುವುದು
3	ಕೆ.ಪಿ.ಕೆ. ಚಾಮರಾಜನಗರ	5	20617-00	0	ಅನುಮೋದಿತ ಡಿ ಸಿ ಬಿಲ್ಲಿನ ಪ್ರತಿ ಹಾಜರುಪಡಿಸಿರುವುದು
4	ಕೆ.ಪಿ.ಕೆ. ಚಾಮರಾಜನಗರ	16	180000-00	0	ಎನ್ ಡಿ ಸಿ ಗೆ ಅನುಮೋದಿತ ಪ್ರತಿಯನ್ನು ಸಲ್ಲಿಸಿರುವುದು
5	ವಿಸ್ತರಣಾ ನಿರ್ದೇಶಕರ ಕಾರ್ಯಾಲಯ, ಹೆಬ್ಬಾಳೆ	5	1193000-00	0	ಎಸಿ ಬಿಲ್ಲುಗಳಿಗೆ ಎನ್ ಡಿ ಸಿ ಬಿಲ್ಲುಗಳು ಹಾಜರುಪಡಿಸಿರುವುದು
6	ಆಸ್ತಿ ಅಧಿಕಾರಿಗಳ ಕಚೇರಿ, ಜಿ.ಕೆ.ವಿ.ಕೆ	7	24254965-00	0	ಎಸಿ ಬಿಲ್ಲುಗಳಿಗೆ ಎನ್ ಡಿ ಸಿ ಬಿಲ್ಲುಗಳು ಹಾಜರುಪಡಿಸಿರುವುದು
7	ಪ್ರಾದೇಶಿಕ ಸಂಶೋಧನಾ ಕೇಂದ್ರ, ಜಿ.ಕೆ.ವಿ.ಕೆ	4	285000-00	0	ಎಸಿ ಬಿಲ್ಲುಗಳಿಗೆ ಎನ್ ಡಿ ಸಿ ಬಿಲ್ಲುಗಳು ಹಾಜರುಪಡಿಸಿರುವುದು
8	ಕೃಷಿ ಮಹಾವಿದ್ಯಾಲಯ, ಜಿ.ಕೆ.ವಿ.ಕೆ	1 ಈ	10112356-00	0	ಎಸಿ ಬಿಲ್ಲುಗಳಿಗೆ ಎನ್ ಡಿ ಸಿ ಬಿಲ್ಲುಗಳು ಹಾಜರುಪಡಿಸಿರುವುದು
9	ಸರಕು ಅಧಿಕಾರಿಗಳ ಕಚೇರಿ/ಕೇಂದ್ರ ಉಗ್ರಾಟ, ಜಿ.ಕೆ.ವಿ.ಕೆ	7	969560-00	0	ಬಾಕಿ ಉಳಿದ ಮುಂಗಡವನ್ನು ಹತ್ತು ತಿಂಗಳು ತಡವಾಗಿ ಹಿಂದಿರುಗಿಸುವುದು
10	" "	8	9545615-00	0	ಎಸಿ ಬಿಲ್ಲುಗಳಿಗೆ ಎನ್ ಡಿ ಸಿ ಬಿಲ್ಲುಗಳು ಹಾಜರುಪಡಿಸಿರುವುದು
11	ಕೃಷಿ ಮಹಾವಿದ್ಯಾಲಯ,ಹಾಸನ	4	1072000-00	0	ಎ ಸಿ ಬಿಲ್ಲು ಮುಂಗಡ ಹೊಂದಾಣಿಕೆಯಲ್ಲಿ ನೋಟ
		11	48104806-00	0	

(Signature)

ಅಪರ ನಿರ್ದೇಶಕರ ಕಛೇರಿ

ಬೆಂಗಳೂರು ಪ್ರಾಂತೀಯ ಕಛೇರಿ

ಕರ್ನಾಟಕ ರಾಜ್ಯ ಲೆಕ್ಕಪರಿಶೋಧನೆ ಮತ್ತು ಲೆಕ್ಕಪತ್ರ ಇಲಾಖೆ

ಲೆಕ್ಕಪತ್ರ ಇಲಾಖೆ, ಬೆಂಗಳೂರು



ಭಾಗ-3 ಕಂಡಿಕೆ - 3 ಅನುಬಂಧ- 24

ದಾಸ್ತಾನು ನಿರ್ವಹಣೆಯಲ್ಲಿನ ನ್ಯೂನತೆಗಳು

ಕ್ರ.ಸಂ.	ಕೇಂದ್ರದ ಹೆಸರು	ಕಂಡಿಕೆ ಸಂ	ಆಕ್ಷೇಪಣಾ ಮೊತ್ತ	ವಸೂಲಾತಿ ಮೊತ್ತ	ವಿವರ
1	ಬೇಕರಿ ತರಬೇತಿ ಕೇಂದ್ರ, ಹೆಬ್ಬಾಳ	14	82,715-00	--	ದಾಸ್ತಾನು ವೆಹಿಗಳು ಅಪೂರ್ಣವಾಗಿರುತ್ತದೆ
2	ವಿದ್ಯಾರ್ಥಿ ಕಲ್ಯಾಣ ವಿಭಾಗ, ಚಿಕವಿಕೆ	7	90,223-00	--	ಬಿಡುಗಡೆಯಾದ ಖರೀದಿ ಬಿಲ್ಲಿನಲ್ಲಿ ನ್ಯೂನತೆ
3	ಪ್ರಾದೇಶಿಕ ಸಂಶೋಧನಾ ಕೇಂದ್ರ, ಚಿಕವಿಕೆ	25	49,85,872-00	--	ಮರದ ವೆಹಿಗಳು ನಿರ್ವಹಿಸದಿರುವುದು
4	ರಾಷ್ಟ್ರೀಯ ಬೀಜ ಪ್ರಾಯೋಜನೆ, ಚಿಕವಿಕೆ	18	7,09,379-00	--	ಬೀಜಗಳ ದಾಸ್ತಾನಿನಲ್ಲಿನ ವ್ಯತ್ಯಾಸ
	ಒಟ್ಟು ರೂ		58,68,189-00	0	

(Signature)

ಅಪರ ನಿರ್ದೇಶಕರ ಪರವಾಗಿ

ಬೆಂಗಳೂರು ಪ್ರಾಂತೀಯ ಕಛೇರಿ

ಕರ್ನಾಟಕ ರಾಜ್ಯ ಲೆಕ್ಕಪರಿಶೋಧನೆ ಮತ್ತು ಲೆಕ್ಕಪತ್ರ ಇಲಾಖೆ

ಲೆಕ್ಕಪತ್ರ ಇಲಾಖೆ, ಬೆಂಗಳೂರು

ಬೆಂಗಳೂರು



ಭಾಗ-3 ಕಂಡಿಕೆ-5 ಅನುಬಂಧ-೫೫ ೨೮

ಲೆಕ್ಕ ಪರಿಶೋಧನೆಯಲ್ಲಿ ಗಮನಿಸಿದಾಗ ಹಣಕಾಸು ನಿರ್ವಹಣೆಯಲ್ಲಿನ ಸ್ವಾಸತಗಳು

ಕ್ರ.ಸಂ	ಕೇಂದ್ರದ ಹೆಸರು	ಕಂಡಿಕೆ ಸಂ	ಆಕ್ಷೇಪಣಾ ಮೊತ್ತ	ವಸೂಲಾತಿ ಮೊತ್ತ	ವಿವರ
1.	ಕೃಷಿ ವಿಜ್ಞಾನ ಕೇಂದ್ರ, ಕೊನೇಹಳ್ಳಿ	9	184311-00	0	ವಿಫಲವಾದ ಬೆಳೆಗಳಿಗೆ ಮನ್ನಾದೇಶ ಪಡೆಯದಿರುವುದು
2.	ಕೃಷಿ ಸಂಶೋಧನಾ ಕೇಂದ್ರ, ನಾಗೇನಹಳ್ಳಿ	8	553662-00	0	ಮೇವು ಬೀಜೋತ್ಪಾದಕ ಆವರ್ತಕ ನಿಧಿ ನಿರ್ವಹಣೆಯಲ್ಲಿ ಸ್ವಾಸತ
3.	ಕೃಷಿ ಸಂಶೋಧನಾ ಕೇಂದ್ರ, ನಾಗೇನಹಳ್ಳಿ	20	89305-00	0	ಗಣಕಯಂತ್ರ ಖರೀದಿಯಲ್ಲಿ ಹೆಚ್ಚುವರಿ ಪಾವತಿ
4.	ಮುಖ್ಯ ಸಂಶೋಧನಾ ಕೇಂದ್ರ, ಹೆಬ್ಬಾಳ	20	94648-00	0	ಬಿಲ್ಲುಗಳನ್ನು ವಿಭಾಗಿಸಿರುವುದು.
5.	ರೇಷ್ಮೆ ಕೃಷಿ ಮಹಾವಿದ್ಯಾಲಯ, ಚಿಂತಾಮಣಿ	3	1170000-00	0	ಶೈಕ್ಷಣಿಕ ಪ್ರವಾಸಕ್ಕೆ ಘಟನೋತ್ತರ ಮಂಜೂರಾತಿ ಪಡೆದಿರುವುದು
6.	ಕೃಷಿ ವಿಜ್ಞಾನ ಕೇಂದ್ರ ಮಂಡ್ಯ	6	599500-00	0	ಯಂತ್ರಗಳನ್ನು/ಉಪಕರಣಗಳನ್ನು ಖರೀದಿಸಿ ಬಳಕೆ ಮಾಡದಿರುವುದು.
7.	ಕೆರು ಆಹಾರ ಧಾನ್ಯ ಯೋಜನೆ, ಜಿಕೆವಿಕೆ	7	411401-00	0	ವೆಚ್ಚವಾಗಿರುವ ಮೊತ್ತಕ್ಕೆ ಮಾಹಿತಿ/ದಾಖಲೆಗಳನ್ನು ಒದಗಿಸದಿರುವುದು
8.	ಕೃಷಿ ಸಂಶೋಧನಾ ಕೇಂದ್ರ, ಬಲಜಿಗಪಡೆ	6	0	362477-00	NSP ಯಿಂದ ಬರಬೇಕಾದ ಬಾಕಿ
9.	ಕೃಷಿ ಸಂಶೋಧನಾ ಕೇಂದ್ರ, ಅರಸೀಕೆರೆ	7	0	168533-00	NSP ಯಿಂದ ಬೀಜಗಳ ಬಾಬು ಜಮೆ ಮಾಡದಿರುವುದು
10.	ಕೃಷಿ ಸಂಶೋಧನಾ ಕೇಂದ್ರ, ಅರಸೀಕೆರೆ	9	54004-00		ಬೀಜೋತ್ಪಾದನೆ ಆವರ್ತಕ ನಿಧಿಯಲ್ಲಿ ನಷ್ಟ ಉಂಟಾಗಿರುವುದು
11.	ಸಾರಿಗೆ ಮತ್ತು ಕಾರ್ಯಾಗಾರ, ಹೆಬ್ಬಾಳ	4	-	42334-00	ಉದ್ದರಿ ಬಿಲ್ಲುಗಳ ಮೊತ್ತವನ್ನು ವಸೂಲಿ ಮಾಡದಿರುವ ಬಗ್ಗೆ
12.	ಕೃಷಿ ವಿಜ್ಞಾನ ಕೇಂದ್ರ, ಚಾಮರಾಜನಗರ	6	179193-00	0	ಪ್ರವಾಸ ಕಾರ್ಯಕ್ರಮದ ದಿನಚರಿ ಹಾಜರು ಮಾಡದಿರುವುದು
13.	ಕೃಷಿ ವಿಜ್ಞಾನ ಕೇಂದ್ರ, ಚಾಮರಾಜನಗರ	26	124950-00	0	IFSD ಯೋಜನೆಯಲ್ಲಿ ಎಸಿ ಬಿಲ್ ಸೆಳೆದು ಉಪಯೋಗಿಸದಿರುವುದು
14.	ಕೃಷಿ ವಿಜ್ಞಾನ ಕೇಂದ್ರ, ಚಾಮರಾಜನಗರ	27	161750-00	0	IFSD ಯೋಜನೆಯಲ್ಲಿ ಯೋಜನೆ ಮುಗಿದ ಮೇಲೆ ಯಂತ್ರೋಪಕರಣ ಖರೀದಿಸಿರುವುದು
15.	ಕೃಷಿ ಸಂಶೋಧನಾ ಕೇಂದ್ರ, ಗುಂಜೇವು	13	21954-00	0	ಮೇವು ಬೆಳೆ ಆವರ್ತಕ ನಿಧಿಯಲ್ಲಿ ನಷ್ಟ ಉಂಟಾಗಿರುವುದು
16.	ಕೃಷಿ ಅರಣ್ಯ ಕಛೇರಿ, ಜಿಕೆವಿಕೆ	3	0	318270-00	ರಾಷ್ಟ್ರೀಯ ಬೀಜ ನಿಗಮದಿಂದ ಬೀಜಗಳ ಮಾರಾಟ ಮಾಡಿರುವ ಮೊತ್ತವನ್ನು ಸಂಬಂಧಪಟ್ಟವರಿಂದ ವಸೂಲಿ ಮಾಡಿ ವಿಶ್ವವಿದ್ಯಾನಿಲಯದ ಖಾತೆಗೆ ಜಮೆ ಮಾಡಬೇಕಾಗಿರುವುದು
17.	ಕೃಷಿ ಅರಣ್ಯ ಕಛೇರಿ, ಜಿಕೆವಿಕೆ	6	1323693-00	0	ಸ್ವಂತ ಹೆಸರಿನಲ್ಲಿ ಚಕ್ಕುಗಳ ಮೂಲಕ ಹಣ ಡ್ರಾ ಮಾಡಿರುವುದು
18.	ವಿಸ್ತರಣಾ ನಿರ್ದೇಶನಾಲಯ, ಹೆಬ್ಬಾಳ	9	448846-00	0	ಸುಮುಖ ಟ್ರಾವೆಲ್ಸ್ ಬೆಂಗಳೂರು ಇವರಿಗೆ ಪಾಹನ ಬಾಡಿಗೆ ಪಾವತಿಸಿರುವುದು (ಎಲ್ಲ ಘಟಕಗಳು)
19.	ವಿಸ್ತರಣಾ ನಿರ್ದೇಶನಾಲಯ, ಹೆಬ್ಬಾಳ	10	1634246-00	0	ಕೃಷಿ ವಿಜ್ಞಾನ ವಸ್ತು ಸಂಗ್ರಹಾಲಯದ ಅಭಿವೃದ್ಧಿಗಾಗಿ ಮಾಡಿರುವ ವೆಚ್ಚದ ಬಗ್ಗೆ.
20.	ವಿಸ್ತರಣಾ ನಿರ್ದೇಶನಾಲಯ, ಹೆಬ್ಬಾಳ	23	4844655-00	0	ವಾರ್ಷಿಕ ದಾಸ್ತಾನು ಭೌತಿಕ ಸತ್ಯಾಪನೆ ಮಾಡಿರುವುದು (Museum/FTI)

21.	ವಿಸ್ತರಣಾ ನಿರ್ದೇಶನಾಲಯ, ಹೆಬ್ಬಾಳ	25 A	1711000-00	0	ನಗದು ಪುಸ್ತಕ ಪರಿಶೀಲಿಸಿದಾಗ ಈ ಕೆಳಕಂಡ ನ್ಯೂನತೆಗಳು ಕಂಡು ಬಂದಿವೆ(ATIC)
22.	ವಿಸ್ತರಣಾ ನಿರ್ದೇಶನಾಲಯ, ಹೆಬ್ಬಾಳ	25 B	7742081-00	0	ಮುಂಗಡ ಹಾಗೂ ಖರ್ಚು ಪೆಚ್ಚೆ ಬಗ್ಗೆ.(ATIC)
23.	ವಿಸ್ತರಣಾ ನಿರ್ದೇಶನಾಲಯ, ಹೆಬ್ಬಾಳ	25 D	2357648-00	0	ಆರ್.ಕೆ.ವಿ.ವೈ ಯೋಜನೆ ಬಗ್ಗೆ (ATIC)
24.	ಪ್ರಾದೇಶಿಕ ಸಂಶೋಧನಾ ಕೇಂದ್ರ, ಜಿಕೆವಿಕೆ	7	468950-00	0	ನಗದು ಪುಸ್ತಕ ಪರಿಶೀಲನೆ
25.	ಪ್ರಾದೇಶಿಕ ಸಂಶೋಧನಾ ಕೇಂದ್ರ, ಜಿಕೆವಿಕೆ	32,33	503980-00	0	PDC ಬಿಲ್ಲುಗಳ ಪರಿಶೀಲನೆ passed copy ಒದಗಿಸದ ಬಗ್ಗೆ
26.	ರಾಷ್ಟ್ರೀಯ ಬೀಜ ಪ್ರಾಯೋಜನೆ, ಜಿಕೆವಿಕೆ	22	1065000-00	0	ಸೀಡ್ ಹೆಚ್ ಯೋಜನೆಯಡಿಯಲ್ಲಿ ಆದ ಅವ್ಯವಹಾರ
27.	ವಿಸ್ತರಣಾ ನಿರ್ದೇಶನಾಲಯ, ಹೆಬ್ಬಾಳ	29	694435-00	0	ವೋಚರ್ ಗಳಲ್ಲಿ ಟಿನ್ ನಂ ಇಲ್ಲದಿರುವುದು
28.	ವಿಸ್ತರಣಾ ನಿರ್ದೇಶನಾಲಯ, ಹೆಬ್ಬಾಳ	30	2587361-00	0	ಎಬಿಎಸಿ 8570 ಆರ್.ಕೆ.ವಿ.ವೈ (ATIC) ಯೋಜನೆ ಪರಿಶೀಲನೆ
29.	ಕೃಷಿ ಮಹಾವಿದ್ಯಾಲಯ, ಜಿಕೆವಿಕೆ	17	865020-00	0	campus beautification ಎಬಿಎಸಿ 6340
30.	ವಲಯ ಕೃಷಿ ಸಂಶೋಧನಾಕೇಂದ್ರ, ವಿ.ಸಿ.ಫಾರಂ, ಮಂಡ್ಯ	4		797541-00	ವಲಯ ಕೃಷಿ ಸಂಶೋಧನಾ ಕೇಂದ್ರ ವಿ.ಸಿ.ಫಾರಂ ಮಂಡ್ಯ ಇಲ್ಲಿನ ಮನೆಬಾಡಿಗೆ ಭತ್ಯೆಯನ್ನು ನೀಡದೆ ಬೆಂಗಳೂರು ಜಿಕೆವಿಕೆ ದರದಲ್ಲಿ ನೀಡಿರುವುದು.
31.	ವಲಯ ಕೃಷಿ ಸಂಶೋಧನಾಕೇಂದ್ರ, ವಿ.ಸಿ.ಫಾರಂ, ಮಂಡ್ಯ	8	462962-00	0	ಹೈಬ್ರಿಡ್ ರೈಸ್ ಕೆ.ಆರ್.ಹೆಚ್ 2 ಆವರ್ತಕ ನಿಧಿ ಅಡಿಯಲ್ಲಿ ಆದಾಯಕ್ಕಿಂತ ಹೆಚ್ಚು ಖರ್ಚು ಮಾಡಿರುವುದು.
32.	ವಲಯ ಕೃಷಿ ಸಂಶೋಧನಾಕೇಂದ್ರ, ವಿ.ಸಿ.ಫಾರಂ, ಮಂಡ್ಯ	10	417317-00	0	ಭತ್ತ, ರಾಗಿ ಮತ್ತು ಧಾನ್ಯಗಳನ್ನು ನಿಗದಿತ ಅವಧಿಯಲ್ಲಿ ಮಾರಾಟ ಮಾಡದೆ ನಷ್ಟವಾಗಿರುವುದು
33.	ವಲಯ ಕೃಷಿ ಸಂಶೋಧನಾಕೇಂದ್ರ, ವಿ.ಸಿ.ಫಾರಂ, ಮಂಡ್ಯ	18		583394-00	ಬೀಜ ಮಾರಾಟ ಉದ್ದರಿ ಬಿಲ್ಲುಗಳ ಮೊತ್ತವನ್ನು ವಸೂಲಿ ಮಾಡದಿರುವುದು
34.	ಕೃಷಿ ಮಹಾವಿದ್ಯಾಲಯ, ಜಿಕೆವಿಕೆ	21	4615356-00	0	ಘಟನೋತ್ತರ ಮಂಜೂರಾತಿ ಪಡೆದಿರುವುದು
	ಒಟ್ಟು	35	35387228-00	2272549-00	

- ಸಹಿ -

ಅಪರ ನಿರ್ದೇಶರು,

ಬೆಂಗಳೂರು ಪ್ರಾಂತೀಯ ಕಛೇರಿ,

ಕರ್ನಾಟಕ ರಾಜ್ಯ ಲೆಕ್ಕ ಪರಿಶೋಧನೆ ಮತ್ತು

ಲೆಕ್ಕ ಪತ್ರ ಇಲಾಖೆ,

ಬೆಂಗಳೂರು

ಭಾಗ-3 ಕಂಡಿಕ - 5 ಅನುಬಂಧ-26

ಲೆಕ್ಕಪರಿಶೋಧನೆಗೆ ದಾಖಲೆ ಮತ್ತು ಕಡತಗಳನ್ನು ಹಾಜರುಪಡಿಸದಿರುವ ಪ್ರಕರಣಗಳು

ಕೇಂದ್ರದ ಹೆಸರು	ಕಂಡಿಕೆ ಸಂ	ಅಕ್ಷೇಪಣಾ ಮೊತ್ತ	ವಸೂಲಾತಿ ಮೊತ್ತ	ವಿವರ
ಬೀಜ ತಾಂತ್ರಿಕ ವಿಭಾಗ, ಜಿ.ಕೆ.ವಿ.ಕೆ	04 ಅ- 04 ಡಿ	204573-00	0	ಸೂಕ್ತ ದಾಸ್ತಾನು ದಾಖಲೆಗಳನ್ನು ಲೆಕ್ಕ ಪರಿಶೋಧನೆಗೆ ಒದಗಿಸದಿರುವುದು
ವಿಸ್ತರಣಾ ನಿರ್ದೇಶಕರ ಕಾರ್ಯಾಲಯ, ಹೆಬ್ಬಾಳ	22	412196-00	0	ಸಿಬ್ಬಂದಿ ತರಬೇತಿ ಘಟಕದ ಪಿ ಡಿ ಸಿ ಬಿಲ್ಲುಗಳನ್ನು ಪರಿಶೀಲನೆಗಾಗಿ ಒದಗಿಸದಿರುವುದು
" "	28	129210-00	0	ಪಿ ಡಿ ಸಿ ಬಿಲ್ಲುಗಳ ಪರಿಶೀಲನೆಯಲ್ಲಿ ವೌಚೇರ್ಸ್ ಹಾಜರುಪಡಿಸದಿರುವುದು
ಪ್ರಾದೇಶಿಕ ಸಂಶೋಧನಾ ಕೇಂದ್ರ, ಜಿ.ಕೆ.ವಿ.ಕೆ	31	535000-00	0	ಎಬಿ/ಎಸಿ 5339 ಯೋಜನೆಯ ವೆಚ್ಚಕ್ಕೆ ದಾಖಲೆ ಸಲ್ಲಿಸದಿರುವುದು
ವೈದ್ಯಕೀಕರಣವಿದ್ಯಾಲಯ, ಜಿ.ಕೆ.ವಿ.ಕೆ	15	166749-00	0	ವಿದ್ಯಾರ್ಥಿ ವೇತನ ಬಟವಾಡಿ ವಹಿಯನ್ನು ಲೆಕ್ಕ ತನಿಖೆಗೆ ಒದಗಿಸದಿರುವುದು
" "	16	1873924-00	0	ವಿದ್ಯಾರ್ಥಿ ವೇತನ ಉಳಿಕೆ ಹಣವನ್ನು ವಿತರಿಸದೆ ಇರುವ ಬಗ್ಗೆ
" "	22	1289510-00	0	ಪಿ ಡಿ ಸಿ ಬಿಲ್ಲುಗಳ ಅನುಮೋದಿತ ಪ್ರತಿ ಹಾಜರು ಪಡಿಸದಿರುವುದು
7 ಲಕ್ಷ್ಮಿ ರೂ	7	46,11,162-00	0	

He. S. M. ...

ಅಪರ ನಿರ್ದೇಶಕರ ಪರವಾಗಿ

ಬೆಂಗಳೂರು ಪ್ರಾಂತೀಯ ಕಛೇರಿ

ಕರ್ನಾಟಕ ಧಾಜ್ಯ ಲೆಕ್ಕಪರಿಶೋಧನೆ ಮತ್ತು ಲೆಕ್ಕಪತ್ರ ಇಲಾಖೆ

ಲೆಕ್ಕಪತ್ರ ಇಲಾಖೆ, ಬೆಂಗಳೂರು

ಬೆಂಗಳೂರು





ಕೃಷಿ ವಿಶ್ವವಿದ್ಯಾನಿಲಯ, ಬೆಂಗಳೂರು
ಸಂಶೋಧನಾ ನಿರ್ದೇಶನಾಲಯ, ಕೃ.ವಿ.ವಿ, ಜಿ.ಕೆ.ವಿ.ಕೆ., ಬೆಂಗಳೂರು - 560 065.

ಸಂಖ್ಯೆ: ಸಂ/ಲೆಕ್ಕ/ /2018-19

ದಿನಾಂಕ: 23.07.2018

ಇವರಿಗೆ:

ಲೆಕ್ಕ ಪರಿಶೋಧನ ಅಧಿಕಾರಿಗಳು
ಪ್ರಾಂತೀಯ ಕಛೇರಿ
ಬೆಂಗಳೂರು

(ಹಣಕಾಸು ನಿಯಂತ್ರಣಾಧಿಕಾರಿಗಳ ಮುಖಾಂತರ)

ವಿಷಯ : 2016-17ನೇ ಸಾಲಿನಲ್ಲಿ ಮಂಜೂರಾದ ಅನುದಾನದಲ್ಲಿ ಯಾವುದೇ ವೆಚ್ಚವಾಗದಿರುವುದಕ್ಕೆ ಉತ್ತರ ಸಲ್ಲಿಸುವ ಕುರಿತು

ಉಲ್ಲೇಖ : ಸಂ.ಹನಿ/ಉಹನಿ/ಲೆತಿ/ಸಲೆಪ/2018-19, ದಿ : 15.06.2018

ಮೇಲ್ಕಂಡ ಉಲ್ಲೇಖಕ್ಕೆ ಸಂಬಂಧಪಟ್ಟಂತೆ ಸರ್ಕಾರಿ ಲೆಕ್ಕ ಪರಿಶೋಧಕರು 2016-17ನೇ ಸಾಲಿನ ಲೆಕ್ಕ ಪರಿಶೋಧನೆಯಲ್ಲಿ ಈ ಕೆಳಕಂಡ ಪ್ರಾಯೋಜನೆಯಲ್ಲಿ ಮಂಜೂರಾದ ಅನುದಾನದಲ್ಲಿ ವೆಚ್ಚ ಕೈಗೊಳ್ಳದಿರುವುದಕ್ಕೆ ಆಕ್ಷೇಪಣೆ ಮಾಡಿರುತ್ತಾರೆ. ಸದರಿ ಆಕ್ಷೇಪಣೆಗೆ ಈ ಕೆಳಕಂಡ ನಮೂನೆಯಲ್ಲಿ ಉತ್ತರವನ್ನು ಸಲ್ಲಿಸಲಾಗಿದೆ. ತಾವು ಪರಿಶೀಲಿಸಿ ಪ್ಲಾನ್‌ವನ್ನು ಕೈಬಿಡಲು ಕೋರಲಾಗಿದೆ.

ಕ್ರ.ಸಂ	ಎಬಿ/ಎಸಿ	ಯೋಜನೆಯ ಹೆಸರು	ಪರಿಷ್ಕೃತ ಬಜೆಟ್ (ರೂ. ಲಕ್ಷಗಳಲ್ಲಿ)	ವಾಸ್ತವಿಕ ವೆಚ್ಚ	ಸಂಶೋಧನ ನಿರ್ದೇಶಕರ ಷರಾ
1	6109	Intellectual Property Management Cell	2.00	-	2016-17ನೇ ಅನುದಾನವು ಮಾರ್ಚ್ ಕೊನೆಯಲ್ಲಿ ಬಂದಿರುವುದರಿಂದ 2017-18ರ ನಂತರ ವೆಚ್ಚವನ್ನು ಭರಿಸಲಾಗಿರುತ್ತದೆ. ಪ್ಯಾರಾ ಕೈಬಿಡಲು ಕೋರಲಾಗಿದೆ.
2	6251	Varietal Devp-Devp of TMV-2 pod type	1.59	-	ಸದರಿ ಪ್ರಾಯೋಜನೆಗೆ ಬೆರಕಡೆಯಿಂದ ಅನುದಾನವು ಬಂದಿದ್ದರಿಂದ ಪ್ರಾಯೋಜನೆಯ ಮುಖ್ಯಸ್ಥರು ಅನುದಾನವನ್ನು ವಾಪಸ್ ಪಡೆಯುವಂತೆ ದಿನಾಂಕ : 03.02.2017ರಂದು ಮನವಿ ಸಲ್ಲಿಸಿರುತ್ತಾರೆ. ಪ್ಯಾರಾ ಕೈಬಿಡಲು ಕೋರಲಾಗಿದೆ.
3	7864	Cluster Frontline Demonstration on Konehalli	0.75	-	2017-18ನೇ ಸಾಲಿನಲ್ಲಿ ವೆಚ್ಚ ಮಾಡಲಾಗಿದ್ದು ಪ್ಯಾರಾ ಕೈಬಿಡಲು ಕೋರಲಾಗಿದೆ.
4	8317	FIST programme	1.00	-	2017-18ನೇ ಸಾಲಿನಲ್ಲಿ ವೆಚ್ಚ ಮಾಡಲಾಗಿದ್ದು ಪ್ಯಾರಾ ಕೈಬಿಡಲು ಕೋರಲಾಗಿದೆ.
5	8322	Survey identification development and	2.59	-	2017-18ನೇ ಸಾಲಿನಲ್ಲಿ ವೆಚ್ಚ ಮಾಡಲಾಗಿದ್ದು ಪ್ಯಾರಾ ಕೈಬಿಡಲು ಕೋರಲಾಗಿದೆ.
6	8368	Seed infrastructure Facility	138.90	-	2016-17ನೇ ಮಾರ್ಚ್ ತಿಂಗಳ ಕೊನೆಯಲ್ಲಿ ಅನುದಾನವು ಬಂದಿದ್ದರಿಂದ 2017-18ನೇ ಸಾಲಿನಲ್ಲಿ ವೆಚ್ಚಕ್ಕೆ ಕ್ರಮ ಕೈಗೊಳ್ಳಲಾಗಿದೆ. ಆದ್ದರಿಂದ ಪ್ಯಾರಾ ಕೈಬಿಡಲು ಕೋರಲಾಗಿದೆ.
7	8380	DNA barcoding of Ferns of South India	5.34	-	2017-18ನೇ ಸಾಲಿನಲ್ಲಿ ವೆಚ್ಚಕ್ಕೆ ಕ್ರಮ ಕೈಗೊಳ್ಳಲಾಗಿದೆ. ಆದ್ದರಿಂದ ಪ್ಯಾರಾ ಕೈಬಿಡಲು ಕೋರಲಾಗಿದೆ.
8	8381	Collection Taxonomy Molecular	7.25	-	ಅನುದಾನವು ವರ್ಷದ ಕೊನೆಯಲ್ಲಿ ಬಂದಿದ್ದರಿಂದ 2017-18ನೇ ಸಾಲಿನಲ್ಲಿ ವೆಚ್ಚ ಭರಿಸಲು ಕ್ರಮ ಕೈಗೊಳ್ಳಲಾಗಿದೆ. ಆದ್ದರಿಂದ ಪ್ಯಾರಾ ಕೈಬಿಡಲು ಕೋರಲಾಗಿದೆ.

9	8703	Upgradation infrastructural	8.13	-	ಅನುದಾನವು ಸರ್ಕಾರದ ಕೊನೆಯಲ್ಲಿ 2017-18ನೇ ಸಾಲಿನಲ್ಲಿ ವೆಚ್ಚ ಭರಿಸಲು ಕೈಗೊಳ್ಳಲಾಗಿದೆ. ಆದ್ದರಿಂದ ಪ್ಯಾರಾ ಕೈಬಿಡಲು ಕೋರಲಾಗಿದೆ.
10	8746	Micro Nutrients Glades	0.33	-	ಉಳಿಕೆ ಮೊತ್ತವನ್ನು 2017-18ನೇ ಸಾಲಿನಲ್ಲಿ ವೆಚ್ಚ ಭರಿಸಲಾಗಿದೆ. ಆದ್ದರಿಂದ ಪ್ಯಾರಾ ಕೈಬಿಡಲು ಕೋರಲಾಗಿದೆ.
11	8768	Augmenting Fodder Production	15.22	-	2016-17ರ ಮಾರ್ಚ್ ಕೊನೆಯಲ್ಲಿ ಅನುದಾನ ಬಂದಿರುವುದರಿಂದ 2017-18ನೇ ಸಾಲಿನಲ್ಲಿ ವೆಚ್ಚ ಭರಿಸಲಿ ಕ್ರಮ ಕೈಗೊಳ್ಳಲಾಗಿದೆ. ಆದ್ದರಿಂದ ಪ್ಯಾರಾ ಕೈಬಿಡಲು ಕೋರಲಾಗಿದೆ.
12	8844	Strengthening of Soil Testing, Mandya	30.00	-	ಅನುದಾನವು 2016-17ರ ಡಿಸೆಂಬರ್ ಮಾಹೆಯಲ್ಲಿ ಕೃವಿವಿಗೆ ಜಮೆಯಾಗಿದ್ದು ವೆಚ್ಚಕ್ಕೆ ಸಂಬಂಧಪಟ್ಟ ಟೆಂಡರ್ ಮತ್ತು ಇನ್ನಿತರ ಪ್ರಕ್ರಿಯೆಗಳನ್ನು ಕೈಗೊಳ್ಳಬೇಕಾಗಿದ್ದರಿಂದ ಸದರಿ ವೆಚ್ಚವು 2017-18ನೇ ಸಾಲಿನಲ್ಲಿ ವೆಚ್ಚ ಭರಿಸಲಿ ಕ್ರಮ ಕೈಗೊಳ್ಳಲಾಗಿದೆ. ಆದ್ದರಿಂದ ಪ್ಯಾರಾ ಕೈಬಿಡಲು ಕೋರಲಾಗಿದೆ.
13	8845	Strengthening of Soil Testing, Hassan	30.00	-	ಅನುದಾನವು 2016-17ರ ಡಿಸೆಂಬರ್ ಮಾಹೆಯಲ್ಲಿ ಕೃವಿವಿಗೆ ಜಮೆಯಾಗಿದ್ದು ವೆಚ್ಚಕ್ಕೆ ಸಂಬಂಧಪಟ್ಟ ಟೆಂಡರ್ ಮತ್ತು ಇನ್ನಿತರ ಪ್ರಕ್ರಿಯೆಗಳನ್ನು ಕೈಗೊಳ್ಳಬೇಕಾಗಿದ್ದರಿಂದ ಸದರಿ ವೆಚ್ಚವು 2017-18ನೇ ಸಾಲಿನಲ್ಲಿ ವೆಚ್ಚ ಭರಿಸಲಿ ಕ್ರಮ ಕೈಗೊಳ್ಳಲಾಗಿದೆ. ಆದ್ದರಿಂದ ಪ್ಯಾರಾ ಕೈಬಿಡಲು ಕೋರಲಾಗಿದೆ.
14	8846	Strengthening of Soil Testing, Chintamani	30.00	-	ಅನುದಾನವು 2016-17ರ ಡಿಸೆಂಬರ್ ಮಾಹೆಯಲ್ಲಿ ಕೃವಿವಿಗೆ ಜಮೆಯಾಗಿದ್ದು ವೆಚ್ಚಕ್ಕೆ ಸಂಬಂಧಪಟ್ಟ ಟೆಂಡರ್ ಮತ್ತು ಇನ್ನಿತರ ಪ್ರಕ್ರಿಯೆಗಳನ್ನು ಕೈಗೊಳ್ಳಬೇಕಾಗಿದ್ದರಿಂದ ಸದರಿ ವೆಚ್ಚವು 2017-18ನೇ ಸಾಲಿನಲ್ಲಿ ವೆಚ್ಚ ಭರಿಸಲಿ ಕ್ರಮ ಕೈಗೊಳ್ಳಲಾಗಿದೆ. ಆದ್ದರಿಂದ ಪ್ಯಾರಾ ಕೈಬಿಡಲು ಕೋರಲಾಗಿದೆ.
15	8843	National Fund Security Mission	60.00	-	ಅನುದಾನವು ಕೃವಿವಿಗೆ 2016-17ರ ಮಾರ್ಚ್ ಕೊನೆಯಲ್ಲಿ ಬಂದಿರುವುದರಿಂದ 2017-18ನೇ ಸಾಲಿನಲ್ಲಿ ಟೆಂಡರ್ ಮತ್ತು ಇನ್ನಿತರ ಪ್ರಕ್ರಿಯೆಗಳನ್ನು ಕೈಗೊಂಡು ವೆಚ್ಚ ಭರಿಸಲು ಕ್ರಮ ಕೈಗೊಳ್ಳಲಾಗಿದೆ. ಆದ್ದರಿಂದ ಪ್ಯಾರಾ ಕೈಬಿಡಲು ಕೋರಲಾಗಿದೆ.
16	7572	Upgradation of District Contingency Plans	1.50	-	2016-17ರ ಸಂಶೋಧನಾ ಕೆಲಸಗಳು ಪೂರ್ಣಗೊಂಡಿದ್ದು ವರದಿ ಮುದ್ರಣ ಕೆಲಸ ಮಾತ್ರ ಉಳಿದಿದ್ದು ಕ್ರಮ ಕೈಗೊಳ್ಳಲಾಗಿದೆ. ತಾವು ಪರಿಶೀಲಿಸಿ, ಪ್ಯಾರಾ ಕೈಬಿಡಲು ಕೋರಲಾಗಿದೆ.

 ಸಂಶೋಧನಾ ನಿರ್ದೇಶಕರು
 ಸಂಶೋಧನಾ ನಿರ್ದೇಶಕರು
 ಕೃಷಿ ವಿಶ್ವವಿದ್ಯಾನಿಲಯ
 ಮಂಡ್ಯ ಕೃಷಿ ವಿಶ್ವವಿದ್ಯಾನಿಲಯ
 ಮಂಡ್ಯ-560065

Progress report of the project entitled "Strengthening of Soil testing laboratories and Establishment of Referral laboratory"

Details of budget: Amount released : Rs. 45.50 lakhs (ಸಂಖ್ಯೆ: ಉಕ್ಕವಿ(ಮಅಆ)/24/2016-17 ದಿನಾಂಕ: 10.03.2017)

Year		
2015-16	Allocation of grant (Rs. in lakhs)	1 st Installment release (Rs. in lakhs)
Setting up of Referral lab, CoA, GKVK	75.00	37.50
Strengthening of soil testing laboratory, CoA, GKVK	16.00	8.00
Total	91.00	45.50

Details of budget: Amount released : Rs. 221.75 lakhs (ಸಂಖ್ಯೆ: ಉಕ್ಕವಿ(ಮಅಆ)/84/2016-17 ದಿನಾಂಕ: 10.03.2017)

(Cheque No: 159015 dtd 04.03.2017 for Rs. 221.75 lakhs)

Year			
2016-17		Allocation of grant (Rs. in lakhs)	1 st Installment release (Rs. in lakhs)
Setting up of Referral lab	CoA, GKVK	45.50 (2 nd Installment release)	37.50
Strengthening of soil testing laboratory		8.00	
Strengthening of soil testing laboratory	CoA, Mandya	30.00	30.00
	CoA, Hassan	30.00	30.00
	CoS, Chintamani	30.00	30.00
	KVK, Tiptur	30.00	30.00
	KVK, Ramanagara	75.00	56.25
Total			221.75

Details of budget: Amount released : Rs. 126.75 lakhs (ಸಂಖ್ಯೆ: ಕೃಆ/ಅಪವಿ-ನಗದು/ಚಿವಿ/2017-18 ದಿನಾಂಕ: 16.11.2017) + 18.75 lakhs (ಸಂಖ್ಯೆ: ಕೃಆ/ಅಪವಿ-ನಗದು/ಚಿವಿ/2017-18 ದಿನಾಂಕ: 26.09.2017)

Year			
2017-18		Allocation of grant (Rs. in lakhs)	1 st Installment release (Rs. in lakhs)
Setting up of Referral lab, CoA, GKVK	CoA, GKVK	9.00	6.75
Strengthening of soil testing laboratory	CoA, Mandya	10.00	7.50
	CoA, Hassan	10.00	7.50
	CoS, Chintamani	10.00	7.50
	KVK, Tiptur	10.00	7.50
	KVK, Hassan	30.00	22.50
	KVK, Chamarajanagar	30.00	22.50
	KVK, Bengaluru Rural	30.00	22.50
	KVK, Mandya	30.00	22.50
Total		169.00	126.75
KVK, Ramanagara 2 nd Installment amount released		-	18.75
Total			145.50



ಕ್ರ.ಸಂ.	ಎಬಿ/ಎಸಿ	ಯೋಜನೆಯ ಹೆಸರು	ಪರಿಷ್ಕೃತ ಬಜೆಟ್	ವಾಸ್ತವಿಕ ವೆಚ್ಚ
1	6109	Intellectual Property Management Cell	2,00,000	0
2	6251	Varietal Devp -Devp of TMV -2 pod type	1,59,000	0
3	6312	Fellowships gold medals awards	60,000	0
4	6638	Comprehensive Assessment	1,19,000	0
5	7562	Improving Hybridization Efficiency	4,05,644	0
6	7572	Updation of District Contingency Plans	1,50,018	0
7	7864	Cluster Frontline Demonstration on Konehalli	75,000	0
8	8071	Strategies to improve the structure	6,30,874	0
9	8317	Fist programme	1,00,000	0
10	8322	Survey identification Development and	2,59,200	0
11	8368	Seed infrastructure Facility	1,38,90,000	0
12	8380	DNA barcoding of Ferns of South India	5,34,200	0
13	8381	Collection Taxonomy Molecular	7,25,000	0
14	8703	Upgradation infrastructural	8,13,010	0
15	8746	Micro Nutrients Glades	33,270	0
16	8768	Augmenting Fodder Production	15,22,884	0
17	8769	Corpus Fund	5,15,550	0
18	8843	National Fund Security Mission	60,00,000	0
19	8844	Strengthening of Soil Testing, Mandya	30,00,000	0
20	8845	Strengthening of Soil Testing, Hassan	30,00,000	0
21	8846	Strengthening of Soil Testing, Chintamani	30,00,000	0
22	8847	Strengthening of Soil Testing, Tumkur	30,00,000	0
23	8848	Strengthening of Soil Testing, Ramanagar	56,25,000	0
24	8852	Strengthening of Research institute	40,00,000	0
25	8853	Documentation & Popularization	5,00,000	0
Total			4,64,18,114	0



30

The Comptroller
C.A.S. GRVK
Bangalore - 65

Date: 15.5.2018.

From

Assistant professor
ARL, Puvvur

Respected Sir

Sub: Audit classification regarding
5.0 lakh amount transferred to RBRCAG.

With reference to above, this audit classification was already appeared in the year 2013. The then project co-ordinator RBRC stated that RBRC activities were similar to that RBVY project and hence allotment of the Budget under taken and same was utilized for 150 families (some to fund can't be recovered and the fund ~~can't~~ be some can be waived off".

In this connection I am hereby requesting you to consider the same reply and audit objections may be drop.
Thanking you

Yours Sincerely
Julia

(Signature)
RBRC
561202
Puvvur



6)

UNIVERSITY OF AGRICULTURAL SCIENCES, BANGALORE
DBT RURAL BIORESOURCE COMPLEX
GKVK, BENGALURU-560 065

No.RBRC,UAS(B)/Audit Enq.24-2011-12/2013-14.

Date: 03-05-2013

To

The Comptroller,
UAS, GKVK,
Bengaluru-65.

Sir,

Sub:- Audit Enquiry No. 24 dated 26-03-2013 regarding
diversion of RKVY Scheme Grants.

Ref:- No.C/DC(Audit)/A-6/Enq-24/2012-13 dated 26-3-2013.

With reference to above, I am herewith enclosing the reply for audit enquiry No.24 dated 26-03-2013 pertaining to RBRC project for kind information and needful.

Thanking you,

Yours faithfully,

(K.C.NARAYANASWAMY)
Project Coordinator
Project Coordinator

National Bioresource Development Centre
Agriculture College
UAS, GKVK, Bangalore-560 065

UNIVERSITY OF AGRICULTURAL SCIENCES, BANGALORE
DBT RURAL BIORESOURCE COMPLEX
GKVK, BENGALURU-560 065

Audit Enquiry No.24 dated 26-03-2013
(Item 2 pertaining to RBRC Project)

Objection	Reply
<p>Item 2 A sum of Rs.5.00 lakh was diverted from ongoing RKVY Scheme Establishment of Agricultural Research Station in Pavagada (ABAC-8599) in 2011-12 to GOI project of Rural Bio-gas project in Thubagere (ABAC-8153)</p>	<p>Ref: 1) Proceedings of Steering Committee of RBRC project dated 02-09-2011. 2) No. RBRC/UAS(B)/Budget/2011-12 dated 13-09-2011. 3) OO No. C/S-8/C-3/8153/2011-12 dated 03-10-2011. 4) Audit enquiry No.24 dated 26-03-2013.</p> <p>The University had provided Rs.5.00 lakhs (Rs.Five lakhs only) for the year 2011-12 for the continuation of RBRC project as per proceedings of the Steering Committee Meeting of RBRC project held under the Chairmanship of Hon'ble Vice Chancellor. Accordingly, the budget has been utilized for Manpower, Travel, Training and Demonstrations pertaining to the project.</p> <p>The other activities performed under the project were technical strengthening of Commodity Based Associations, field visits, exposure</p> <p>regarding men and women extension education activities for the benefit of farmers. The activities undertaken under RBRC project are similar to those performed in RKVY project. Since the allotted fund has been utilized for the farmers cause, the fund cannot be recouped and the same can be waived off.</p>

(K.C.Narayanashwamy)
Project Coordinator

Project Coordinator
DBT Rural Bioresource Complex
National Bioresource Development Board
Agriculture College
GKVK, Bangalore-560 065

UNIVERSITY OF AGRICULTURAL SCIENCES

Estate Office
GKVK Campus,
Bangalore 65,
Date: 13-2-2017.

No. EO/DB/WO-129/Hiring of Vehicles/GKVK /2016-17

To
M/s. ~~Sr~~Sumukha Travels
No. 8/811, Shop No. 6,
Yeshodanagar, Opp. Jakkur Aerodrome,
Bellary Road, Yelahanka,
Bangalore-560 065.

Sir,

Sub: Continuation of contract for providing vehicles on hire basis to the University work for the year 2017-18.

Ref: 1) This office Work Order No.EO/DB/WO-129/Hiring of Vehicles/2016-17 Dt. 31-3-2017.
2) Your letter Dt. 8-2-2017.
3) Concurrence of Comptroller Dt. 9-2-2017.
4) Approval of Vice-Chancellor Dt. 10-2-2017.

The continuation of contract for providing vehicles on hire basis to the University works has been granted for one more year form 1-4-2017 to 31-3-2018 on the same agreed rates and condition of contract. You are requested to make fresh Agreement for the same.

Yours faithfully,

ESTATE OFFICER

Copy to:

- 1) The Comptroller, UAS, GKVK- for kind information.
- 2) The Asst.Exe.Engineer(T), UAS, Hebbal-for information and needful.
- 3) All the Officers, UAS, GKVK-for kind information.

ಆಡಳಿತ ಕಛೇರಿಯಿಂದ ಕವಾನಿಸಲಾಗಿದೆ

ದಿನಾಂಕ 13-2-17

1

1



सत्यमेव जयते

INDIA NON JUDICIAL
Government of Karnataka

e-Stamp

Certificate No. : IN-KA11905142883133P
Certificate Issued Date : 03-Apr-2017 01:16 PM
Account Reference : NONACC (FI)/ kaksfci08/ YELAHANKA4/ KA-BN
Unique Doc. Reference : SUBIN-KAKAKSFCL0872458239303123P
Purchased by : SREE SUMUKHA TRAVELS
Description of Document : Article 12 Bond
Description : VEHICLE AGREEMENT
Stamp Duty Amount (Rs.) : (zero)
First Party : SREE SUMUKHA TRAVELS
Second Party : THE COMPTROLLER UAS GVKK
Stamp Duty Paid By : SREE SUMUKHA TRAVELS
Stamp Duty Amount (Rs.) : 200
(Two Hundred only)

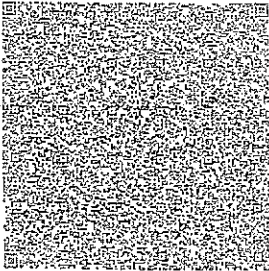
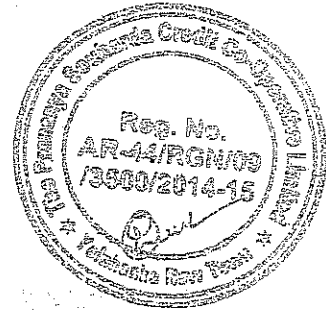

.....Please write or type below this line.....

AGREEMENT

This Agreement made on the 3rd day of April 2017 between the Comptroller, UAS, GVKK, Bangalore-65 (Name and address of Employees) (hereinafter called "the Employer") of the part and M/s Sree Sumukha Travels, No.8/8/1, Shop No.6, Yashodha Nagar, Opp. Jakkur Aerodrome, B.B. Road, Bangalore-64, [Name and address of Contractor] (hereinafter called "the Travel Agency") of the other part.

For SREE SUMUKHA TRAVELS

Proprietor

Statutory Alert:

1. The authenticity of this Stamp Certificate should be verified at "www.shoilestamp.com". Any discrepancy in the details on this Certificate and as available on the website renders it invalid.

Whereas the Employer is desirous that the contractor agreed to Provide vehicles on hire basis to the university works from 1-4-2017 to 31-3-2018 (One more year) on the same agreed rates and condition of contract.

NOW THIS AGREEMENT WITNESSETH as follows

In this Agreement, words and expression shall have the same meanings as are respectively assigned to them in the Conditions of Contract hereinafter referred to, and they shall be deemed to form and be read and construed as part of this Agreement.

The following documents shall be deemed to form and be read and construed as part of this Agreement, viz:

Viz:

- i) Letter of Acceptance;
- ii) Work Order
- iii) Contractor's Tender
- iv) Conditions of contract
- ix) Any other document listed in the Contract Data as forming part of the Contract.

In witness whereof the parties thereto have caused this Agreement to be executed the day and year first before written.

For SREE SUMUKHA TRAVELS

Signature of the Contractor

EXECUTIVE ENGINEER
ERAS, G.K.V.K. ^{POT}
University of Agricultural Sciences
G.K.V.K., BANGALORE-560067

Signed sealed and delivered by the said

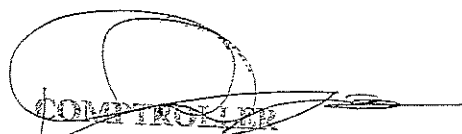
COMPTROLLER
U.A.S., G.K.V.K.
COMPTROLLER
University of Agricultural Sciences
GKVE, Bangalore-560

9448506344

Annexure - 6
5088-9
Insd no. 144
16-17

UNIVERSITY OF AGRICULTURAL SCIENCES, BANGALORE

Department of Genetics and Plant Breeding, College of Agriculture GKVK, Bangalore-65.

No. CoA/GPB Seminar Chairs/ 43/2016-17

Date: 05-08-2016

To

Store Purchase Officer
UAS, GKVK, Bangalore-65

(Through Proper Channel)

Sir,

Sub: Purchase of Featherlite Chairs- reg.
Ref: Dean (Agri)/6357/703/03/16-17 dtd: 23.06.2016.

With reference to the above. University has sanctioned of Rs. 1,35,000/- towards the purchase of seminar hall chairs to the Department of Genetics and Plant Breeding. We have visited the M/s Featherlite limited who is manufacturer of quality seminar chairs (Quotation specification enclosed).

Hence, I request kindly purchase chairs through featherlite limited only through single source policy, since the chairs are very much required to our seminar hall at this department.

This is for your kind information and needful.

Thanking you

AGRI
UG 2016
CENTRAL
GKVK

Yours faithfully



S. Rangaiah
Professor and Head
Professor & Head
Department of Genetics & Plant Breeding
University of Agricultural Science
GKVK, Bengaluru - 560 065

175

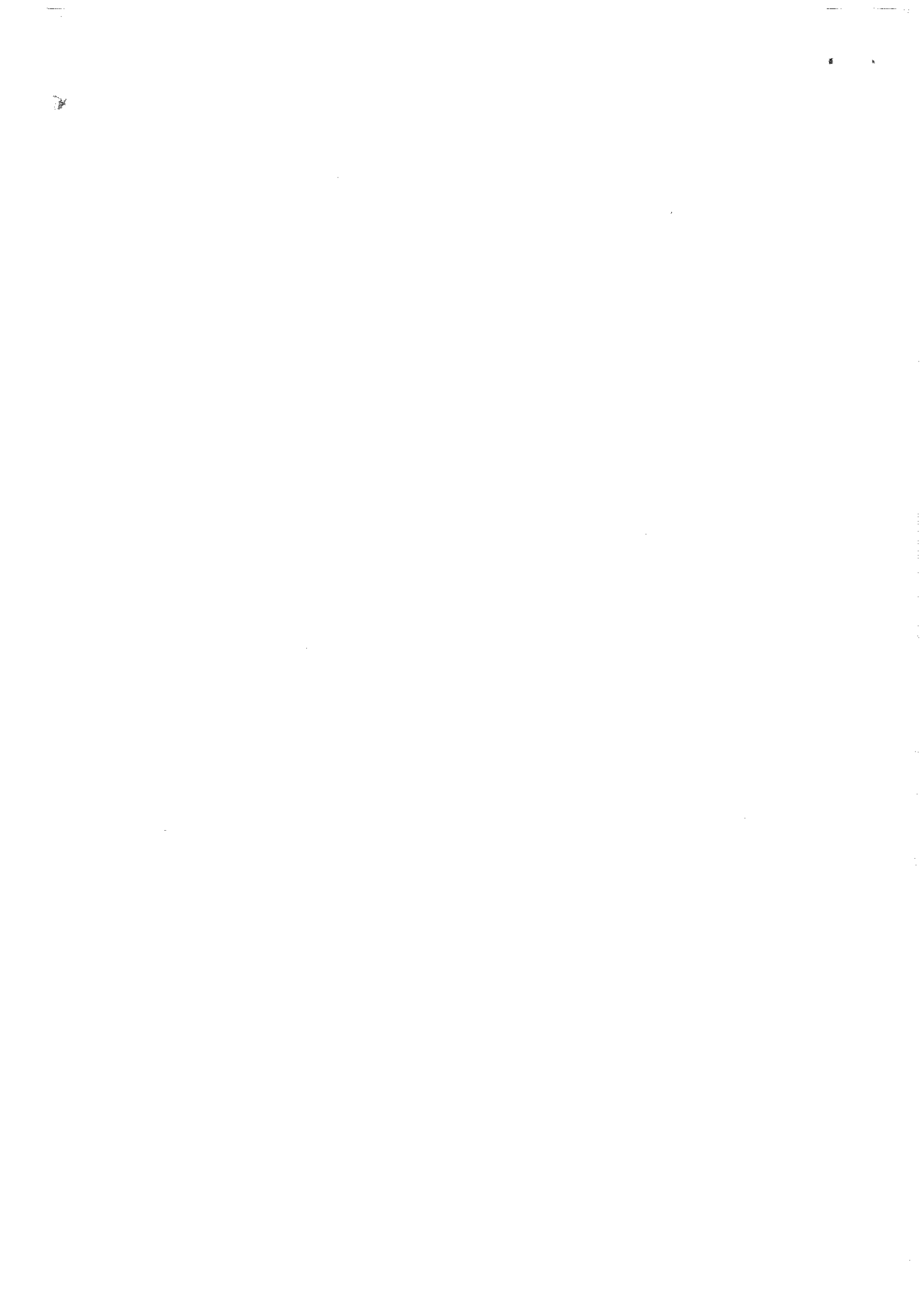

Quotation



JKVK (S)
L TURAL
L STORES,
DISPENSARY,
- 560 065

Ph No : 94498 66905/2333 2765/2363 0128
FAX No. :
Email ID : mndevra@yahoo.com/ussastoresbir@gmail.com
Buyer Contact Person :
Buyer TIN No. :
Buyer CST No. :
Buyer PAN No. :

16/A Millers Road, Bangalore-52
Ph:080-40209631-37
Fax:080-40209696
E-Mail : salesfc@featherlitefurniture.com

PAN No. : AAFF5397H

Booked By : Shiny
Quotation No. : FC:Q:364718/2016-17
Quotation Date. : 11-Mar-2017

Kind Attn

Dear Sir / Madam,

We thank you for your enquiry bearing SPO/GPB/144/2016-17(Revised Quotation) dated 17-Mar-2017 .We are pleased to note your interest in our products. As requested by you, we give below our lowest quotation along with our terms and conditions printed overleaf. We now look forward to your valued order which we assure you will have our best attention

Sl No.	Description of Goods	Due on	Quantity	Rate	per	Disc. %	Amount
1	ZM-GDDK-220 MAIN DESK - SZ: 2200L X 1000B X 760 H MM	11-Mar-2017	1 Nos.	22,587.00	Nos.		22,587.00
2	ZM-GDMP-3D MOBILE PEDESTAL-SIZE: L420 X B510 X H540 MM	11-Mar-2017	1 Nos.	8,014.00	Nos.		8,014.00
3	ZM-GDSR-3D 2 DOOR + 3 DRAWERS -SIZE: 1360L X 450B X 640H MM	11-Mar-2017	1 Nos.	16,492.00	Nos.		16,492.00
4	HJ-9890 CONFERENCE TABLE - SIZE: 2400 X 1200 X 780	11-Mar-2017	1 Nos.	42,319.00	Nos.		42,319.00
5	OC-01 HIGH BACK MESH CHAIR (MODEL CH-999 ASX)	11-Mar-2017	1 Nos.	20,808.00	Nos.		20,808.00
6	ASTRO-MB CHAIR ASTRO MB CHAIR WITH CO-ACTIVE SYNCHRO AND GASLIFT WITH B TYPE ADJ.ARMS & NYLON BASE. SHADE: 115(BLACK)	11-Mar-2017	10 Nos.	6,135.00	Nos.		61,350.00
7	SJ-820A-3S-BLACK PVC 3 SEATER TANDEM WITH ARMS: BLACK PVC	11-Mar-2017	1 Nos.	13,809.00	Nos.		13,809.00
							1,85,379.00
Less:				Discount Allowed	(-) 10 %		(-)18,538.00
				Output Vat @ 14.5 %	14.50 %		24,192.00
Terms and Conditions							
1	PAYMENT: 100% ADVANCE PAYMENT TO BE MADE ALONG WITH PURCHASE ORDER.						
2	DELIVERY: WITH IN 4-5 WEEKS FROM THE DATE OF YOUR CONFIRMED PURCHASE ORDER						
3	VALIDITY: VALIDITY OF THIS QUOTATION FOR 30 DAYS ONLY						
4	WARRANTY: 12 MONTHS FROM THE DATE OF SUPPLY FOR ANY MANUFACTURING DEFECT.						
5	VALIDITY: VALIDITY OF THIS QUOTATION FOR 90 DAYS ONLY.						
6	PLEASE DRAW CHEQUE IN FAVOUR OF "FEATHERLITE COLLECTIONS"						
7	Goods Once Delivered to the Customer Cannot Be Taken Back OR Exchanged						
8	For Net Banking : IFSC/NEFT/ RTGS Code - CITI0000004; MICR Code - 560037002 ; A/C NO. 0007607814; CITI BANK - CURRENT ACCOUNT, MG ROAD BRANCH						
Total			16 Nos.				₹ 1,91,033.00

TIN No. : 29850301457
CST No.:

For FEATHERLITE COLLECTIONS

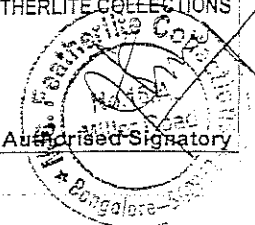



Tagline: "UNIVAGRIS"



UNIVERSITY OF AGRICULTURAL SCIENCES, BANGALORE
Extension Education Unit,
Organic Farming Research Station, Naganahalli, Mysore-3
E-Mail id: eeu_n@yahoo.in

00088-9

2016. 35

15-12

Phone: 2591343
2591347

No. EEU/OFRSN/Furniture/ 413 /2016-17

Date: 19-07-2016

To

The Store Purchasing officer,
University of Agricultural Sciences,
GKVK, Bangalore-65.

Sir,

Sub: - Request to purchase of furniture's -reg.

With reference to the above, cited subject I would like to bring to your kind notice that Comptroller has been given office order (copy enclosed) to purchase furniture to strengthening of infrastructure Dr. Ragi Lakshmanaiah auditorium, Extension Education Unit, Naganahalli, Mysuru, the financial sanction of Rs. 1,86,569-00 (Rupees One lack Eighty six thousand five hundred sixty nine only) has been taken from the Director of Extension the duly filled in sanction order forms enclosed (in quadruplicate) for purchase of furnitures. The quotation has been brought from Fetherlite Collectons, 16/A, Millers road, Bengaluru 560062 (enclosed).

Hence, I request you kindly purchase the furnitures at a total cost of Rs. 1,86,569-00 (Rupees One lack Eighty six thousand five hundred sixty nine only) under Ab.Ac.No.6563/ DAC No.703. This is for your kind information further needful.

Encl: As above

Yours faithfully

EXTENSION LEADER
Extension Leader
EEU, OFRS, Naganahalli
Mysore-570 003

UNIVERSITY OF
AGRICULTURAL SCIENCE

21 JUL 2016

CENTRAL STORE
GKVK, Bangalore-65

177



Quotation



Buyer Ph No : 99455 60958/94498 66909 / 9480999925
 Buyer FAX No. :
 Buyer Email ID : univlibrn@rediffmail.com
 Buyer Contact Person : MR. MOHAN
 Buyer TIN No. : 29000000000
 Buyer CST No. :
 Buyer PAN No. :

16/A Millers Road, Bangalore-52
 Ph:080-40209631-37
 Fax:080-40209696
 E-Mail : salesfc@featherlitefurniture.com

PAN No.: AAFF5397H

Booked By : Shiny
 Quotation No. : FC:Q:361774/2016-17
 Quotation Date. : 28-Jul-2016

Kind Attn : MR. MOHAN

Dear Sir / Madam,
 We thank you for your enquiry bearing dated 28-Jul-2016 .We are pleased to note your interest in our products. As requested by you, we give below our lowest quotation along with our terms and conditions printed overleaf. We now look forward to your valued order which we assure you will have our best attention

Sl No.	Description of Goods	Due on	Quantity	Rate	per	Disc. %	Amount
1	V-S-7575 VERSALINE SWINGING DOOR CABINET - 750 X 400 X 750MM	28-Jul-2016	1 Nos.	6,145.00	Nos.		6,145.00
2	BODYLINE-VA1 BODYLINE VISITORS CHAIRS WITH ARMS	28-Jul-2016	18 Nos.	4,475.00	Nos.		80,550.00
3	CS-6031E-BROWN HIGH BACK CHAIR WITH LEATHER PVC ALUM.ARM REST WITH ALUM BASE WITH KNEE TILT MECHANISM	28-Jul-2016	3 Nos.	23,755.00	Nos.		71,265.00
							1,57,960.00
Output Vat @ 14.5 %				14.50	%		22,904.00
Terms and Conditions							
1	PAYMENT: 100% ADVANCE PAYMENT TO BE MADE ALONG WITH PURCHASE ORDER.						
2	DELIVERY : WITHIN 2 - 3 WEEKS FROM THE DATE OF CONFIRMED PURCHASE ORDER.						
3	VALIDITY: VALIDITY OF THIS QUOTATION FOR 30 DAYS ONLY						
4	WARRANTY: 12 MONTHS FROM THE DATE OF SUPPLY FOR ANY MANUFACTURING DEFECT.						
5	PLEASE DRAW CHEQUE IN FAVOUR OF "FEATHERLITE COLLECTIONS"						
6	For Net Banking : IFSC/NEFT/ RTGS Code - CITI00000004; MICR Code - 560037002 ; A/C NO. 0007607814; CITI BANK - CURRENT ACCOUNT, MG ROAD BRANCH						
7	Goods Once Delivered to the Customer Cannot Be Taken Back OR Exchanged						
Total			22 Nos.				₹ 1,80,864.00

TIN No. : 29850301457
 CST No. :

For FEATHERLITE COLLECTIONS

Recommended for purchase

Extension Leader
 EEU, OFRS, Naganahalli
 Mysore-570 003

Authorised Signatory



9448506344

50280-9

UAS

H7

16-17

UNIVERSITY OF AGRICULTURAL SCIENCES, BANGALORE

Department of Genetics and Plant Breeding, College of Agriculture GKVK, Bangalore-65.

No. CoA/GPB Seminar Chairs/ H 3/2016-17

Date: 05-08-2016

To

Store Purchase Officer
UAS, GKVK, Bangalore-65

(Through Proper Channel)

Sir,

Sub: Purchase of Featherlite Chairs- reg.
Ref: Dean (Agri)/6357/703/03/16-17 dtd: 23.06.2016.

With reference to the above. University has sanctioned of Rs. 1,35,000/- towards the purchase of seminar hall chairs to the Department of Genetics and Plant Breeding. We have visited the M/s Featherlite limited who is manufacturer of quality seminar chairs (Quotation specification enclosed).

Hence, I request kindly purchase chairs through featherlite limited only through single source policy, since the chairs are very much required to our seminar hall at this department.

This is for your kind information and needful.

Thanking you

AGS
UG 2016
CENTRE
GKVK

Yours faithfully



S. Rangiah
Professor and Head
Professor & Head
Department of Genetics & Plant Breeding
University of Agricultural Science
GKVK, Bengaluru - 560 065

170



Quotation



Buyer Ph No : 99455 60958/94498 66909 / 9430999925
 Buyer FAX No. :
 Buyer Email ID : univibrn@rediffmail.com
 Buyer Contact Person : MR. MOHAN
 Buyer TIN No. : 29000000000
 Buyer CST No. :
 Buyer PAN No. :
 16/A Millers Road, Bangalore-52
 Ph:080-40209631-37
 Fax:080-40209696
 E-Mail : salesfc@featherlitefurniture.com
 PAN No.: AAFF5397H

Booked By : Shiny
 Quotation No. : FC:Q:362061/2016-17
 Quotation Date. : 18-Aug-2016

Kind Attn : MR. MOHAN

Dear Sir / Madam,
 We thank you for your enquiry bearing dated 18-Aug-2016. We are pleased to note your interest in our products. As requested by you, we give below our lowest quotation along with our terms and conditions printed overleaf. We now look forward to your valued order which we assure you will have our best attention

Sl No.	Description of Goods	Due on	Quantity	Rate	per Disc %	Amount
1	BODYLINE-VA2 BODYLINE VISITORS CHAIRS WITH ARMS	18-Aug-2016	30 Nos.	3,877.00	Nos	1,16,310.00
	Output Vat @ 14.5 %			14.50 %		16,865.00

Terms and Conditions

- 1 PAYMENT: 100% ADVANCE PAYMENT TO BE MADE ALONG WITH PURCHASE ORDER.
- 2 DELIVERY: WITHIN 4 WEEKS FROM THE DATE OF YOUR CONFIRMED PURCHASE ORDER.
- 3 VALIDITY: VALIDITY OF THIS QUOTATION FOR 30 DAYS ONLY
- 4 WARRANTY: 12 MONTHS FROM THE DATE OF SUPPLY FOR ANY MANUFACTURING DEFECT.
- 5 PLEASE DRAW CHEQUE IN FAVOUR OF "FEATHERLITE COLLECTIONS"
- 6 For Net Banking : IFSC/NEFT/ RTGS Code - CITI00000004; MICR Code - 560037002 ; A/C NO. 0007807814; CITI BANK - CURRENT ACCOUNT, MG ROAD BRANCH
- 7 Goods Once Delivered to the Customer Cannot Be Taken Back OR Exchanged

Total 30 Nos. ₹ 1,33,175.00

TIN No. : 29850301457
 CST No. :

For FEATHERLITE COLLECTIONS

Authorised Signatory



Date: 19/08/2016

Manufacturers Authorization Letter

181

We hereby wish to state that we are sole authorized manufacturers & supplier for the model quoted on our quotation (FC: Q: 362061/2016-17) and the same is not available anywhere else. We hereby provide after sales services and also extended company full warranty (i.e. 1 year) for the products supplied by our company.

For FEATHERLITE COLLECTION

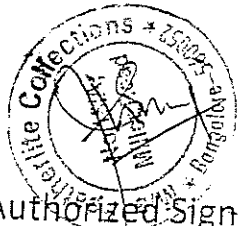

Authorized Signatory

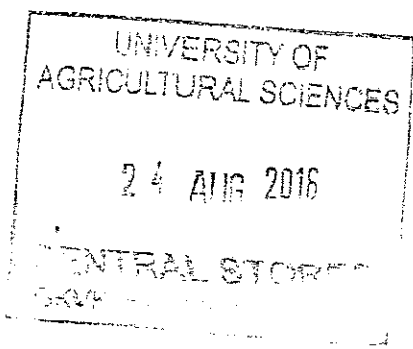

(b) Where the goods or services are available from a single source or where a particular supplier or contractor has exclusive rights in respect of the goods or services or construction work and no reasonable alternatives or substitutes exist:

Provided that for the purpose of this clause there shall be a committee of three experts consisting of one technical representative of the procuring entity one technical representative of the Government organisation dealing with similar procurement and one representative from a reputed Academic or Research Institution or Non-Commercial Institution having expertise in such line to examine and declare that the goods or services are available from a single source;

(c) Where the procuring entity having procured goods, services or technology from a supplier or contractor determines that additional supplies must be procured from the same supplier or contractor for reasons of standardization and compatibility with the existing goods, service or technology;

(d) Where the goods or services are procured from certain Departments of Government, public sector undertakings, statutory boards and such other institutions specified by the Government and such goods are manufactured or services are provided by them, for a period not exceeding two years from the date of commencement of this Act;

(e) Where the value of the goods or services to be procured.

(i) by the Government Departments does not exceed rupees five lakh; or

(ii) by a local authority for the purpose of implementing mini-water supply scheme or construction of school rooms does not exceed rupees two lakhs and for other purpose, does not exceed rupees one lakh.

Explanation:- For the purpose of this clause local authority includes Grama Panchayats, Taluk, Panchayats and Zilla Panchayats, constituted under the Karnataka Panchayats and Zilla Panchayats, constituted under the Karnataka Panchayat Raj act, 1993, Municipal Corporations Constituted under the Karnataka Municipal Corporations Act, 1976. Municipal Councils and Town Panchayats constituted under the Karnataka Municipalities Act, 1964, Urban Development Authorities constituted, under the Karnataka Urban Development Authorities Act, 1987, Hyderabad Karnataka Area Development Board constituted under the Hyderabad Karnataka Area Development Board Act, 1993, Malnad Area Development Board constituted under the Malnad Area Development Board Act, 1991 and the Bayaluseeme Development Board constituted under the Bayaluseeme Development Board Act, 1994.

(f) Where the goods or services are procured under rate contracts from the Director General of Supplies and Disposals or from the Stores Purchase Department of the State; and

(g) In respect of specific procurements as may be notified by the Government from time to time.

(h) In respect of spot purchase of cotton by Spinning Mills, purchase of oil seeds by the Karnataka Agro-Industries Corporation or the Karnataka Co-operative Oil Grower's Federation, purchase of sugarcane by Sugar Mills, direct purchase



Dr. A G Shankar
Professor

14.03.2017

The SPO
UAS, GKVK,
Bangalore-65

Annewara - 9
8083 - 12

Dear Sir,

Note submitted to the Estate Officer, UASB:

The Plant Eye, imaging plant growth measuring system quoted by the two firms is manufactured and supplied by M/s Phenospecs, The Netherlands and match well with the specifications prescribed in the Tender notification. M/s Spectra Agri Tech, New Delhi has already supplied similar imaging systems to other institutes in India like ICRISAT, Hyderabad and is being maintained by this firm.

This plant Eye is being extensively used for the determination of plant growth rates by non-invasive approaches globally including ICRISAT, Hyderabad. The Plant Eye seems to be the only instrument that suits to our specification. This instrument would strongly complement the ongoing programs and would be of immense use to our experiments. Even though the other firm, viz., M/s Precision Agro Systems, New Delhi does not qualify, we request you to consider the quote from M/s Spectra Agri Tech, New Delhi, if the financial bid is in accordance.



(A.G. SHANKAR)

7

PROCEEDINGS OF THE TECHNICAL EVALUATION COMMITTEE MEETING HELD ON 15-03-2017 AT 10.30 A.M.
IN THE TENDER COMMITTEE ROOM OF ESTATE OFFICE FOR EVALUATION OF THE TECHNICAL PROPOSALS
RECEIVED FROM DIFFERENT FIRMS FOR THE SUPPLY OF IMAGING PLANT GROWTH MEASURING SYSTEM
REQUIRED FOR PROJECT CO-ORDINATOR, DEPT. OF CROP PHYSIOLOGY, UAS, GKVK.

Members present

1	Estate Officer, UAS, GKVK	Chairman
2	Comptroller, UAS, GKVK (Reptd. By Deputy Comptroller)	Member
3	Project Co-Ordinator, DST-FIST, Level-II Program, Dept. of Crop Physiology, UAS, GKVK.	Member
4	Nanjareddy. Y.A, Professor, Dept. of Small Millets, GKVK.	Member
5	Stores Purchase Officer	Member

As per the e-procurement Tender Notification No. Spo/e-proc/61/2016-17, Dated: 9-02-2017, the Technical Bid was opened on 13-03-2017 at 10.30 a.m. in the Tender Committee room of Estate Office and the following are the evaluations on the technical bid of Imaging Plant Growth Measuring System required for Project Co-Ordinator, DST-FIST, Level-II Program, Dept. of Crop Physiology, UAS, GKVK. The Technical bids have been downloaded from e-procurement website <https://eproc.karnataka.gov.in>.

Technical evaluation details are as follows:

Sl. No.	Parameter	Max. Points	Marks Obtained by		
			M/s Spectra Agritec	M/s Precision Agro System	
1)	Should be a reputed manufacturing company/supplier/authorized dealer	05	05	5	5
2)	Profile of the Company				
a.	Minimum Three years experience	05	20	5	5
b.	Additional each year 1 marks, Maximum 5 Marks	05		5	--
c.	Minimum 20 professionals (5 marks)	05		5	--
d.	For each additional professionals 1 marks, Maximum 5 marks	05		1	--
3)	Satisfactory Completion Certificate		15		
a)	For having Supplied this type of equipment to any one Govt. organizations	10		5	--
b)	For additional supply	05	0	--	
4)	Financial Turn Over		10		
a.	Minimum 52.00 lakhs per Annum for past two years	05		5	--
b.	For additional 5 Lakhs 01 marks, maximum of 5 marks	05	5	--	
5)	Firm registration/incorporation certificate	05	10	5	5
6)	Pan card/Import Export code certificate (IEC) VAT/TIN clearance Certificate	05		5	5
7)	Technical capabilities of the firm	40	40	40	30
	Total Points		100	86	50

Minimum Technical Score required to become eligible is -70 Marks

The technical capacity of the firms at Sl No. 1 & 2, are verified and listed against their names as above. It could be seen from the above statement that Sl No. 1 is found to be technically qualified for the above work and Sl No. 2 is disqualified as they have not obtained the minimum score required to become eligible. Therefore, it is decided to open the financial bid of Sl No.1 on 15-03-2017 at 11.30 a.m.

Tender Scrutiny Committee

Signature of the tender Scrutiny Committee

1	Estate Officer, UAS, GKVK	<i>[Signature]</i>
2	Comptroller, UAS, GKVK (Reptd. By Deputy Comptroller)	<i>[Signature]</i>
3	Project Co-Ordinator, DST-FIST, Level-II Program, Dept. of Crop Physiology, UAS, GKVK.	<i>[Signature]</i>
4	Nanjareddy. Y.A, Professor, Dept. of Small Millets, GKVK.	
5	Stores Purchase Officer	<i>[Signature]</i>

Submitted to VC for kind approval
[Signature] 15/3/17

Approved
[Signature]
Vice-Chancellor
University of Agricultural Sciences
GKVK, Bangalore - 560 065



ಕರ್ನಾಟಕ ಸರ್ಕಾರ

576 ವೆಚ್ಚ-12 2018

ಕರ್ನಾಟಕ ಸರ್ಕಾರ ಸಚಿವಾಲಯ,
ವಿಧಾನ ಸೌಧ,
ಬೆಂಗಳೂರು. ದಿನಾಂಕ:22.05.2018

ಸುತ್ತೋಲೆ

ವಿಷಯ: ಇ-ಸಂಗ್ರಹಣೆ ಮೂಲಕ ಕೈಗೊಳ್ಳಲಾಗುವ ಟೆಂಡರ್ ಪ್ರಕ್ರಿಯೆಯಲ್ಲಿ ಏಕ ಬಿಡ್ ಟೆಂಡರ್ ಮತ್ತು ಬಿಡ್ ಪೂರ್ವಭಾವಿ ಸಭೆ ಕುರಿತು ನಿರ್ದೇಶನ ನೀಡುವ ಬಗ್ಗೆ.

- ಉಲ್ಲೇಖ: 1. ಸರ್ಕಾರದ ಸುತ್ತೋಲೆ ಸಂಖ್ಯೆ: ಪಿ.ಡಬ್ಲ್ಯೂಡಿ. 1359 ಎಸ್‌ಟಿ/ಎಫ್‌ಸಿ 2001 (ಪಿ-2) ದಿನಾಂಕ: 03-12-2002.
2. ಸರ್ಕಾರದ ಸುತ್ತೋಲೆ ಸಂಖ್ಯೆ: ಆಇ 1066 ವೆಚ್ಚ-12/2016 ದಿನಾಂಕ: 20-03-2017.

ಇ-ಸಂಗ್ರಹಣೆ ತಂತ್ರಾಂಶದಲ್ಲಿ ಲಭ್ಯವಿರುವ ಮಾಹಿತಿಯನ್ನು ವಿಶ್ಲೇಷಿಸಿದಾಗ, ಕೆ.ಟಿ.ಪಿ.ಪಿ. ನಿಯಮ 17(2)ರಡಿ ಕನಿಷ್ಠ ಸಮಯವನ್ನು ನಿಗದಿಪಡಿಸುವಾಗ ಅತ್ಯಂತ ಕಡಿಮೆ ಸಮಯವನ್ನು ನಿಗದಿಪಡಿಸುತ್ತಿರುವುದು, ಏಕ ಬಿಡ್ ಟೆಂಡರ್‌ಗಳ ಸಂಬಂಧದಲ್ಲಿ ಯಾವುದೇ ದರ ಸಂಧಾನ ನಡೆಸದಿರುವುದು ಹಾಗೂ ಟೆಂಡರ್ ಪ್ರಕ್ರಿಯೆಯಲ್ಲಿ ಪೂರ್ವಭಾವಿ ಸಭೆಯನ್ನು ನಡೆಸದಿರುವುದು ಕಂಡು ಬಂದಿರುತ್ತದೆ. ಈ ಕುರಿತು ಅಗತ್ಯ ಸೂಚನೆಗಳನ್ನು ನೀಡುವಂತೆ ಸರ್ಕಾರದ ಅಪರ ಮುಖ್ಯ ಕಾರ್ಯದರ್ಶಿಗಳು, ಕರ್ನಾಟಕ ಸರ್ಕಾರ, ಇವರ ಅಧ್ಯಕ್ಷತೆಯಲ್ಲಿ ದಿನಾಂಕ: 11-04-2018 ರಂದು ನಡೆದ ಸಭೆಯಲ್ಲಿ ಸೂಚಿಸಲಾಗಿರುತ್ತದೆ.

ಈ ಕುರಿತು ಪರಿಶೀಲಿಸಿ ಈ ಕೆಳಗಿನಂತೆ ಸೂಚನೆಗಳನ್ನು ನೀಡಲಾಗಿರುತ್ತದೆ.

1. ಕರ್ನಾಟಕ ಸಾರ್ವಜನಿಕ ಸಂಗ್ರಹಣೆಗಳಲ್ಲಿ ಪಾರದರ್ಶಕತೆ ನಿಯಮಗಳು, 2000ರ ನಿಯಮ 17(1)ರಲ್ಲಿ ಟೆಂಡರ್ ಸಲ್ಲಿಸಲು ನಿಗದಿಪಡಿಸಿದ ಕನಿಷ್ಠ ಸಮಯವನ್ನು, ನಿಯಮ 17(2)ರಂತೆ ಲಿಖಿತದಲ್ಲಿ ಕಾರಣಗಳನ್ನು ದಾಖಲು ಮಾಡಿ ಕಡಿಮೆ ಮಾಡಲು ಅವಕಾಶ ಕಲ್ಪಿಸಲಾಗಿರುತ್ತದೆ. ಈ ರೀತಿ ಕಡಿತಗೊಳಿಸಲಾದ ಸಮಯವು ಯಾವುದೇ ಕಾರಣಕ್ಕೂ ಕನಿಷ್ಠ 7 ದಿನಗಳಿಗಿಂತ ಕಡಿಮೆ ಇರದಂತೆ ನಿಗದಿಪಡಿಸತಕ್ಕದ್ದು.

2. ಏಕ ಬಿಡ್ ಟೆಂಡರ್‌ಗಳ ಕುರಿತು ಸೂಚನೆಗಳನ್ನು ಮತ್ತು ವ್ಯಾಖ್ಯಾನವನ್ನು ಉಲ್ಲೇಖಿತ (1) ಹಾಗೂ (2) ರ ಸರ್ಕಾರದ ಸುತ್ತೋಲೆಗಳಲ್ಲಿ ನೀಡಲಾಗಿರುತ್ತದೆ. ಏಕ ಬಿಡ್ ಟೆಂಡರ್‌ಗಳು ಸ್ವೀಕೃತವಾದ ಸಂದರ್ಭಗಳಲ್ಲಿ, ಸದರಿ ಏಕ ಬಿಡ್ ಟೆಂಡರ್‌ಗಳನ್ನು ತಿರಸ್ಕರಿಸಿ, ಮರು ಕರೆಯುವುದು ಟೆಂಡರ್ ಆಹ್ವಾನಿಸುವ ಅಧಿಕಾರಿಯ ಪ್ರಥಮ ಆಯ್ಕೆಯಾಗಿರಬೇಕೆಂದು ಉಲ್ಲೇಖಿತ (1) ರ ಸುತ್ತೋಲೆಯ ಪರಿಚ್ಛೇದ 3.1 ರಲ್ಲಿ

ಸೂಚಿಸಲಾಗಿರುತ್ತದೆ. ಆದರೆ ಬಹು ಎಚ್ ಟೆಂಡರ್ ಪರಿಗಣಿಸಲಾಯಿತು. ಆದಂತಹ ಅಸಾಧಾರಣ ಸಂದರ್ಭಗಳಲ್ಲಿ ಮಾತ್ರ, ಟೆಂಡರ್ ದರಗಳು ಅಂದಾಜು ಮೊತ್ತಕ್ಕೆ ಹೋಲಿಸಿದಾಗ ೫.5 ಕ್ಕಿಂತ ಹೆಚ್ಚುವರಿಯಾಗಿದ್ದಲ್ಲಿ ಅಥವಾ ಲಾಭಾಂಶವನ್ನು ಹೊಂದಿದ್ದಲ್ಲಿ, ಇ-ಸಂಗ್ರಹಣೆ ತಂತ್ರಾಂಶದಲ್ಲಿಯೇ ದರ ಸಂಧಾನ (negotiation) ಮಾಡುವುದನ್ನು ಕಡ್ಡಾಯಗೊಳಿಸಲಾಗಿದೆ.

3. ರೂ.1.00 ಕೋಟಿಗಿಂತ ಹೆಚ್ಚಿನ ಮೌಲ್ಯದ ಟೆಂಡರ್‌ಗಳ ಟೆಂಡರ್ ಪ್ರಕ್ರಿಯೆಯಲ್ಲಿ ಸಂಭಾವ್ಯ ಬಿಡ್ಡುದಾರರೊಂದಿಗೆ (Prospective Bidders) ಬಿಡ್ ಪೂರ್ವಭಾವಿ ಸಭೆ (Pre Bid Meeting) ಯನ್ನು ಕಡ್ಡಾಯವಾಗಿ ನಡೆಸತಕ್ಕದ್ದು ಮತ್ತು ಈ ಕುರಿತು ಟೆಂಡರ್ ದಾಖಲೆಗಳಲ್ಲಿ ಮುಂಚಿತವಾಗಿ ಸಭೆ ನಡೆಯುವ ಸ್ಥಳ ಮತ್ತು ದಿನಾಂಕವನ್ನು ನಿಗದಿಪಡಿಸುವುದು.

ಮೇಲ್ಕಂಡ ಸೂಚನೆಗಳನ್ನು ಎಲ್ಲಾ ಸಂಗ್ರಹಣಾ ಪ್ರಾಧಿಕಾರಗಳು ತಕ್ಷಣದಿಂದ ಜಾರಿಗೆ ಬರುವಂತೆ ಕಡ್ಡಾಯವಾಗಿ ಪಾಲಿಸತಕ್ಕದ್ದು.

ಸಹಿ/-

(ಐ.ಎಸ್.ಎನ್.ಪ್ರಸಾದ್)

ಸರ್ಕಾರದ ಅಪರ ಮುಖ್ಯ ಕಾರ್ಯದರ್ಶಿ
ಆರ್ಥಿಕ ಇಲಾಖೆ

ಇವರಿಗೆ:

ಸರ್ಕಾರದ ಎಲ್ಲಾ ಅಪರ ಮುಖ್ಯ ಕಾರ್ಯದರ್ಶಿಗಳು / ಪ್ರಧಾನ ಕಾರ್ಯದರ್ಶಿಗಳು /
ಕಾರ್ಯದರ್ಶಿಗಳು / ಸರ್ಕಾರದ ಎಲ್ಲಾ ಸಂಗ್ರಹಣಾ ಸಂಸ್ಥೆಗಳು.

188

ಅನುಬಂಧ - I

UNIVERSITY OF AGRICULTURAL SCIENCES, BANGALORE

Detailed Contingent Bill Payable at Treasury

(This form should be used by University Servants whose bill do not require countersignature and University Servants referred to in Rule 41)

Detailed bill of contingent charges of Krishi Vigyan Kendra, Chintamani for the month of September, 2016

P.D.C. Bill No. 14/2016-17 Dt. 02.09.2016

Major Head
Minor Head
Sub Head
Detailed Head

HEAD OF SERVICE

A b Ac / DAC No : 7574/702

Sub-vouchers		Description of charge and number and date of authority for all charges requesting special sanction	Amount	
No.	Date of payment		Rs.	P.
		Payable to M/S Pavana Enterprises, Bangalore Main Road, Opp. Sri Anjaneya Swamy Temple, Kanampalli, Chintamani - 563 125 vide CB No. 567 Dt. 01.09.2016 towards purchase of Power Sprayer under NICRA Project	33000	00
		Total Rs.	33000	00
		(Rupees Thirty Three Thousand only)		
		The Cheque may please be issued in favour of M/S Pavana Enterprises, Bangalore Main Road, Opp. Sri Anjaneya Swamy Temple, Kanampalli, Chintamani - 563 125. Payable at Chintamani.		

Signature and Designation of the
KRISHI VIGYAN KENDRA
CHINTAMANI-563125

ಹಿರಿಯ ವಿಜ್ಞಾನಿ ಹಾಗೂ ಮುಖ್ಯಸ್ಥರು
ಐ.ಸಿ.ಎ.ಆರ್-ಕೃಷಿ ವಿಜ್ಞಾನ ಕೇಂದ್ರ, ಕೃ.ವಿ.ಎ. (ಬೆಂ.)
ಬಂಜಾಮಣಿ, ಚಿಕ್ಕಬಳ್ಳಾಪುರ ಜಿಲ್ಲೆ-563 125

D U P L I C A T E

U.A.S. GKVK, BANGALORE-55

HEAD OF ACCOUNT

7574/702

Amount Payable in Rupees (Gross)

In Favour of

Party

Rs. 33,000/-

Rs.

21/09

28/9

Dy. Comptroller

DISBURSING OFFICER'S CERTIFICATE

1. I certify that the expenditure charged in this bill could not with due regard to the interests of the public service, be avoided. I have satisfied myself that the charges entered in this bill have been really paid with the exception noted below which exceed the balance of the permanent advance and will be paid on receipt of the money drawn on this bill. Vouchers for all items of expenditure above Rs. 50 in amount and all work bills are attached to this bill. Save those noted below which will be forwarded as soon as the amounts have been paid. I have as far as possible, obtained vouchers for other sums and am personally responsible that they have been so cancelled that they cannot be used again
2. I certify that the materials and stores charged in the bill have been brought on the respective inventories on date _____ and those materials and stores and being duly accounted for and verified as required by rules.
3. I certify that the purchases billed for have been received in good order, that their quantities are correct and their quality good, that the rates paid are not in excess of those accepted by the

Stores Purchase Committee

Head of the Dept. After callings for tender

And the market rates and that suitable notes of payments have been recorded against the original indents and invoices concerned to prevent double payment.

Name of the detailed head	Allotment of current year		Expenditure including this bill		Adjustment bills annexed		Balance available	
	Rs.	P.	Rs.	P.	Rs.	P.	Rs.	P.
7574/702	200000	00	33000	00	33000	00	167000	00

Place : KVK, Chintamani

Date : 02.09.2016

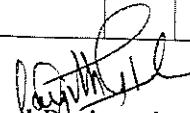
 Signature and Designation of the
 Programme Co-ordinator
 Drawing Officer
 KRISHI VIGYAN KENDRA
 CHINTAMANI-563125

FOR THE USE OF COUNTERSIGNING OFFICER

Passed for Rupees (in words) Rs. _____

Disallowed from Sub-Vouchers No. _____ Rs. _____

I certify that in support of every charge of more than Rs. 50 made in the bill a receipt of or other voucher has been given to me. The receipts and vouchers for items in excess of Rs. 200 are attached to this bill with the exception those above Rs. 200 mentioned above which will be sent after payment and I am responsible that the receipts and vouchers for all other items of more than Rs. 50 are in proper form and other and are in my possession and that these have been so cancelled that they cannot be again used to support claims against University of Agricultural Sciences. All work bills are also appended.

Place _____

Date _____

Signature and Designation of the
 Countersigning Officer

ಶಿವನಂದ - II

UNIVERSITY OF AGRICULTURAL SCIENCES, BANGALORE

Detailed Contingent Bill Payable at Treasury

(This form should be used by University Servants whose bill do not require countersignature and University Servants referred to in Rule 41)

Detailed bill of contingent charges of Krishi Vigyan Kendra, Chintamani for the month of September, 2016

P.D.C. Bill No. 18/2016-17 Dt. 22.09.2016

Major Head _____ HEAD OF SERVICE _____
 Minor Head _____
 Sub Head _____ A b Ac / DAC No : 7574/702
 Detailed Head _____

Sub-vouchers		Description of charge and number and date of authority for all charges requesting special sanction	Amount	
No.	Date of payment		Rs.	P.
		Payable to M/S Pavana Enterprises, Bangalore Main Road, Opp. Sri Anjaneya Swamy Temple, Kanampalli, Chintamani - 563 125 vide CB No. 571 Dt. 02.09.2016 towards purchase of Rotary Power weeder under NICRA Project	72000	00
		Total Rs.	72000	00
		(Rupees Seventy Two Thousand only)		
		The Cheque may please be issued in favour of M/S Pavana Enterprises, Bangalore Main Road, Opp. Sri Anjaneya Swamy Temple, Kanampalli, Chintamani - 563 125. Payable at Chintamani.		

 Signatory and Originator of the
KRISHI VIGYAN KENDRA
CHINTAMANI-563125

ಹಿರಿಯ ವಿಜ್ಞಾನಿ ವಾಗೂ ಮುಖ್ಯಸ್ಥರು
 ಎ.ಸಿ.ಎ.ಆರ್-ಕೃಷಿ ವಿಜ್ಞಾನ ಕೇಂದ್ರ, ಕೃ.ವಿ.ವಿ. (ಬೆಂ.)
 ಚಿಂತಾಮಣಿ, ಚಿಕ್ಕಬಳ್ಳಾಪುರ ಜಿಲ್ಲೆ-563 125

DUPLICATE
 U.A.S. BANGALORE-65
 HEAD OFFICE
 COFFERS
 7574/702
 Original amount in Rupees (Gross)
 By Cash/Check in favour of Party
 Rs. 72000/-
 By Adjustment To Rs.

2010
 Superintendent
 Date: 19/10/10
 Dy. Comptroller 22/10

DISBURSING OFFICER'S CERTIFICATE

1. I certify that the expenditure charged in this bill could not with due regard to the interests of the public service, be avoided. I have satisfied myself that the charges entered in this bill have been really paid with the exception noted below which exceed the balance of the permanent advance and will be paid on receipt of the money drawn on this bill. Vouchers for all items of expenditure above Rs. 50 in amount and all work bills are attached to this bill. Save those noted below which will be forwarded as soon as the amounts have been paid. I have as far as possible, obtained vouchers for other sums and am personally responsible that they have been so cancelled that they cannot be used again.
2. I certify that the materials and stores charged in the bill have been brought on the respective inventories on date _____ and those materials and stores and being duly accounted for and verified as required by rules.
3. I certify that the purchases billed for have been received in good order, that their quantities are correct and their quality good, that the rates paid are not in excess of those accepted by the Stores Purchase Committee

Head of the Dept. After callings for tender

And the market rates and that suitable notes of payments have been recorded against the original indents and invoices concerned to prevent double payment.

Name of the detailed head	Allotment of current year		Expenditure including this bill		Adjustment bills annexed		Balance available	
	Rs.	P.	Rs.	P.	Rs.	P.	Rs.	P.
7574/702	200000	00	105000	00	72000	00	95000	00

Place : KVK, Chintamani
Date : 22.09.2016

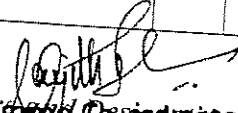
 Signature of the
Program Co-ordinator of the
KRISHI DIGITAL KENDRA
CHINTAMANI-563125

FOR THE USE OF COUNTERSIGNING OFFICER

Passed for Rupees (in words) Rs. _____
 Disallowed from Sub-Vouchers No. _____ Rs. _____

I certify that in support of every charge of more than Rs. 50 made in the bill a receipt of or other voucher has been given to me. The receipts and vouchers for items in excess of Rs. 200 are attached to this bill with the exception those above Rs. 200 mentioned above which will be sent after payment and I am responsible that the receipts and vouchers for all other items of more than Rs. 50 are in proper form and other and are in my possession and that these have been so cancelled that they cannot be again used to support claims against University of Agricultural Sciences. All work bills are also appended.

Place _____

Date _____

Signature and Designation of the
Countersigning Officer

UNIVERSITY OF AGRICULTURAL SCIENCES, BANGALORE

Detailed Contingent Bill Payable at Treasury

(This form should be used by University Servants whose bill do not require countersignature and University Servants referred to in Rule 41)

Detailed bill of contingent charges of Krishi Vigyan Kendra, Chintamani for the month of September, 2016

P.D.C. Bill No. 19/2016-17 Dt. 23.09.2016

HEAD OF SERVICE

A b Ac / DAC No : 7574/702

Sub-vouchers		Description of charge and number and date of authority for all charges requesting special sanction	Amount	
No.	Date of payment		Rs.	P.
		Payable to M/S Pavana Enterprises, Bangalore Main Road, Opp. Sri Anjaneya Swamy Temple, Kanampalli, Chintamani - 563 125 vide CB No. 574 Dt. 23.09.2016 towards purchase of Groundnut Seed Cum Fertilizer under NICRA Project	95000	00
		Total Rs.	95000	00
		(Rupees Ninety Five Thousand only)		
		The Cheque may please be issued in favour of M/S Pavana Enterprises, Bangalore Main Road, Opp. Sri Anjaneya Swamy Temple, Kanampalli, Chintamani - 563 125. Payable at Chintamani.		

Programme Officer of the
 KRISHI VIGYAN KENDRA
 Drawing Officer
 CHINTAMANI-563125

ಹಿರಿಯ ವಿಜ್ಞಾನಿ ಹಾಗೂ ಮುಖ್ಯಸ್ಥರು
 ಐ.ಸಿ.ಎ.ಆರ್-ಕೃಷಿ ವಿಜ್ಞಾನ ಕೇಂದ್ರ, ಕೃ.ವಿ.ವಿ. (ಬೆಂ.)
 ಚಿಂತಾಮಣಿ, ಚಿಕ್ಕಬಳ್ಳಾಪುರ ಜಿಲ್ಲೆ-563 125

D U P L I C A T E

U.A.S. GKVK, BANGALORE-60

HEAD OF ACCOUNT.....
 7574/702

Original Payable for Rupees (Gross)
 By Cash/Credit in Favour of.....
 Party

Rs. 95000/-

By Adjustment To..... Rs.....

Supervisor
 Dy. Comptroller

Date: 26/10

DISBURSING OFFICER'S CERTIFICATE

1. I certify that the expenditure charged in this bill could not with due regard to the interests of the public service, be avoided. I have satisfied myself that the charges entered in this bill have been really paid with the exception noted below which exceed the balance of the permanent advance and will be paid on receipt of the money drawn on this bill. Vouchers for all items of expenditure above Rs. 50 in amount and all work bills are attached to this bill. Save those noted below which will be forwarded as soon as the amounts have been paid. I have as far as possible, obtained vouchers for other sums and am personally responsible that they have been so cancelled that they cannot be used again
2. I certify that the materials and stores charged in the bill have been brought on the respective inventories on date _____ and those materials and stores and being duly accounted for and verified as required by rules.
3. I certify that the purchases billed for have been received in good order, that their quantities are correct and their quality good, that the rates paid are not in excess of those accepted by the
Stores Purchase Committee
Head of the Dept. After callings for tender

And the market rates and that suitable notes of payments have been recorded against the original indents and invoices concerned to prevent double payment.

Name of the detailed head	Allotment of current year		Expenditure including this bill		Adjustment bills annexed		Balance available	
	Rs.	P.	Rs.	P.	Rs.	P.	Rs.	P.
7574/702	200000	00	200000	00	95000	00	0	00

Place : KVK, Chintamani
Date : 23.09.2016

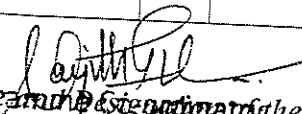
 Signature and Designation of the
KRISHNA KUMAR
 OFFICER NI-553125

FOR THE USE OF COUNTERSIGNING OFFICER

Passed for Rupees (in words) Rs. _____
 Disallowed from Sub-Vouchers No. _____ Rs. _____

I certify that in support of every charge of more than Rs. 50 made in the bill a receipt of or other voucher has been given to me. The receipts and vouchers for items in excess of Rs. 200 are attached to this bill with the exception those above Rs. 200 mentioned above which will be sent after payment and I am responsible that the receipts and vouchers for all other items of more than Rs. 50 are in proper form and other and are in my possession and that these have been so cancelled that they cannot be again used to support claims against University of Agricultural Sciences. All work bills are also appended.

Place _____
 Date _____

Signature and Designation of the
 Countersigning Officer



UNIVERSITY OF AGRICULTURAL SCIENCES, BENGALURU

08174-240160

Office of the Farm Superintendent
Agricultural Research Station
P.B.No. 40, Arsikere-573103

No. ARS/ASK/NSP/Good/Rejected Seeds / 2017-18

Date: 12.04.2017

To,
The Special Officer (seeds)
National Seeds Project
University of Agricultural Sciences,
GKVK Campus,
Bengaluru – 560065.

Sir,

Sub: Request to settle the Dues of Good and rejected seeds amount for the year ...
2014-15, 2015-16 and 2016-17... reg.

With reference to the above subject, I bring to your kind notice that, the following seeds were sent to your office for processing and disposing at your end. The details as given below.

Sl. No.	Name of the seed	Seeds sent to NSP (kg)	SPR/SRF No and Date	Good Seeds (kg)	Reject seeds (kg)	Blown off	Remarks
2014-15							
1	Sesamum (GT-1)	215	SRF No. 2079/ 30.09.14	-	-	-	Amount and processing report not received
2	Green gram (KKM-3)	55	SPR No. 2019/ 11.11.14	50	04	01	3. Good seeds amount received 4. Rejected seed amount not received
2015-16							
1	Soybean (JS-335)	3,568	SPR No. 2391/ 30.11.16	2,950	585	33	3. Good seeds amount received
2	Red gram (BRG-2)	600	SPR No. 2372/ 20.08.16	540	54	06	4. Rejected seed amount not received

P.T.O.

2017-18
10

2016-17

1	Hebbal Avare (HA-4)	900	-	-	-	-	Amount and processing report not received
2	Hebbal Avare (HA-3)	318	-	-	-	-	
3	Cowpea (C-152)	437	-	-	-	-	
4	Cowpea (IT38956)	86	-	-	-	-	
5	Soybean (JS-335)	200	-	-	-	-	

The Processing report and amount for Sesamum (GT-1), HA-4, HA-3 Cowpea (C-152), Cowpea (IT38956) and Soybean (JS-335) not received and Green gram, Soybean and Red gram rejected seeds amount not received at your end for the above said periods. I request your kind self to arrange for payment and processing report for the above said seeds for your kind information.

Thanking you,

Yours faithfully



Farm Superintendent
Agricultural Research Station
PB No: 40 Arsikere-573 103

Copy to:

1. The Director of Research, UAS, GKVK, Bengaluru for your kind information
2. The Associate Director of Research, ZARS, VC farm, Mandya for your kind information
3. Office copy

Dr. J. S. Srinivas

196



Ph. No. 08174-240160

UNIVERSITY OF AGRICULTURAL SCIENCES, BENGALURU

Office of the Farm Superintendent, Agricultural Research Station

P.B. No. 40, Arsikere-573103, Email: fsarsask@gmail.com

No. ARS/ASK/NSP/Good/Rejected Seeds / 2017-18

Date: 15.11.2017

To,

The Special Officer (seeds)
National Seeds Project
University of Agricultural Sciences,
GKVK Campus,
Bengaluru - 560065.

Sir,

Through proper channel

Sub: Request to settle the Dues of Good and rejected seeds amount for the year 2014-15, 2015-16 and 2016-17... reg.

Ref: No. ARS/ASK/NSP/Good/Rejected Seeds / 2017-18 Date: 12.04.2017

Your kind information is invited to our letter dated 12.04.2017 wherein we have requested to settle the dues of the seeds which were sent to your office for processing and disposing at your end as given below.

Sl. No.	Name of the seed	Seeds sent to NSP (kg)	SPR/SRF No and Date	Good Seeds (kg)	Reject seeds (kg)	Blown off	Remarks
2014-15							
1	Sesamum (GT-1)	215	SRF No. 2079/ 30.09.14	-	-	-	Amount and processing report not received
2	Green gram (KKM-3)	55	SPR No. 2019/ 11.11.14	50	04	01	1. Good seeds amount received 2. Rejected seed amount not received
2015-16							
1	Soybean (JS-335)	3,568	SPR No. 2391/ 30.11.16	2,950	585	33	1. Good seeds amount received 2. Rejected seed amount not received
2	Red gram (BRG-2)	600	SPR No. 2372/ 20.08.16	540	54	06	

P.T.O.

G200025-2

18

2016-17							
1	Hebbal Avare (HA-4)	900	-	-	-	-	Amount and processing report not received
2	Hebbal Avare (HA-3)	318	-	-	-	-	
3	Cowpea (C-152)	437	-	-	-	-	
4	Cowpea (IT38956)	86	-	-	-	-	
5	Soybean (JS-335)	200	-	-	-	-	

103

Hence, I request your kind self to arrange for payment and processing reports for the above said seeds at the earliest to enable as to give the replays for pending audit paras and oblige.

Thanking you,

Yours faithfully



Farm Superintendent
Farm Superintendent
Agricultural Research Station
PB No: 40 Arsikere-573 103

02/000A-C



ಕೃಷಿ ವಿಶ್ವವಿದ್ಯಾನಿಲಯ, ಬೆಂಗಳೂರು

ಕ್ಷೇತ್ರ ಅಧೀಕ್ಷಕರವರ ಕಛೇರಿ, ಕೃಷಿ ಸಂಶೋಧನಾ ಕೇಂದ್ರ, ಪಿ.ಬಿ. ನಂ. 40, ಅರಸೀಕೆರೆ-573103
ಕಛೇರಿ ಇ-ಮೇಲ್: fsarsask@gmail.com ದೂರವಾಣಿ ಸಂಖ್ಯೆ: 08174-240160

ಸಂಖ್ಯೆ: ಕ್ಷೇ.ಅ/ ಕೃಸಂಕೇ/ ಅರಸೀಕೆರೆ/ಲೆ.ಪ.ವ/ ಆಕ್ಷೇಪಣೆ-ವಸೂಲಾತಿ/2017-18

ದಿನಾಂಕ: 07.02.2018

ಗೆ,

ವಿಶೇಷ ಅಧಿಕಾರಿಗಳು (ಬೀಜ)
ರಾಷ್ಟ್ರೀಯ ಬೀಜ ಪ್ರಾಯೋಜನೆ
ಕೃಷಿ ವಿಶ್ವವಿದ್ಯಾನಿಲಯ
ಜಿ.ಕೆ.ವಿ.ಕೆ., ಬೆಂಗಳೂರು-65

ಸೂಕ್ತ ವಾಹಿನಿಯ ಮುಖಾಂತರ

ಮಾನ್ಯರೇ,

ವಿಷಯ: ಬಾಕಿ ಉಳಿದಿರುವ ಒಳ್ಳೆಯ ಬೀಜ ಮತ್ತು ತಿರಸ್ಕೃತ ಬೀಜಗಳ ಮೊತ್ತವನ್ನು ಪಾವತಿಸುವ ಬಗ್ಗೆ.

- ಉಲ್ಲೇಖ: 1. No. ARS/ASK/NSP/Good/Rejected Seeds / 2017-18 Date: 12.04.2017
2. No. ARS/ASK/NSP/Good/Rejected Seeds / 2017-18 Date: 15.11.2017
3. ಸಂ.ಅನಿ/ಬಿಂಪ್ರಾಕ/ಸಿ-2/ಲೆ.ಪ.ವ/2017-18 ದಿನಾಂಕ: 31.01.2018

ಮೇಲ್ಕಂಡ ವಿಷಯಕ್ಕೆ ಸಂಬಂಧಿಸಿದಂತೆ, ತಮ್ಮ ಆದ್ಯ ಗಮನಕ್ಕೆ ತರಬಯಸುವುದೇನೆಂದರೆ ಈ ಕೇಂದ್ರದ ಬೀಜೋತ್ಪಾದನಾ ತಾಕುಗಳಲ್ಲಿ ವಿವಿಧ ಬೆಳೆಗಳನ್ನು ಬೆಳೆದು, ಪ್ರತಿ ವರ್ಷವೂ ತಮ್ಮ ಕಛೇರಿಗೆ ಕಳುಹಿಸುತ್ತಿದ್ದು, ಅದೇ ರೀತಿಯಲ್ಲಿ ಈ ಕೆಳಕಂಡಂತೆ ನಮೂದಿಸಿರುವ ಬೀಜಗಳನ್ನು ತಮ್ಮ ಕಛೇರಿಗೆ ಕಳುಹಿಸಿದ್ದು, ಸದರಿ ಬೀಜಗಳ ಮೊತ್ತವನ್ನು ಈ ಕೇಂದ್ರಕ್ಕೆ ಕಳುಹಿಸಿಕೊಡಲು ಮೇಲ್ಕಂಡ ಉಲ್ಲೇಖಿತ ಪತ್ರ 1 ಮತ್ತು 2 ರ ಮೂಲಕ ತಮ್ಮಲ್ಲಿ ಕೋರಿದ್ದರೂ ಸಹ ಬೀಜಗಳ ಮೊತ್ತವನ್ನು ಪಾವತಿಸಿರುವುದಿಲ್ಲ. ಸದರಿ ಬೀಜಗಳ ಮೊತ್ತವನ್ನು ಉಲ್ಲೇಖಿತ ಪತ್ರ 3 ರ ಲೆಕ್ಕ ಪರಿಶೋಧನಾ ವರದಿಯ ಅನುಬಂಧ 1 ಮತ್ತು 2 ರಲ್ಲಿ ಆಕ್ಷೇಪಣೆಯಲ್ಲಿಟ್ಟಿರುತ್ತಾರೆ.

ಕ್ರ. ಸಂ.	ಬೀಜಗಳ ವಿವರ	ಎಸ್.ಎಸ್.ಪಿ. ಗೆ ಕಳುಹಿಸಿದ ಬೀಜಗಳ ವಿವರ (ಕೆ.ಜಿ)	ಎಸ್.ಪಿ.ಆರ್. / ಎಸ್.ಆರ್.ಎಫ್. ಸಂಖ್ಯೆ & ದಿನಾಂಕ	ಒಳ್ಳೆಯ ಬೀಜ (ಕೆ.ಜಿ)	ತಿರಸ್ಕೃತ ಬೀಜ (ಕೆ.ಜಿ)	ಧೂಳು / ಇತರೆ (ಕೆ.ಜಿ)	ಪರಾ
2014-15							
1	ಎಳ್ಳು (ಜಿ.ಟಿ-1)	215	ಎಸ್.ಆರ್.ಎಫ್. ಸಂಖ್ಯೆ 2079/ 30.09.14	-	-	-	ಸದರಿ ಬೀಜದ ಮೊತ್ತ ಮತ್ತು ಬೀಜ ಸಂಸ್ಕರಣೆಯ ರಶೀದಿ ಬಂದಿರುವುದಿಲ್ಲ.
2	ಹೆಸರು ಕಾಳು (ಕೆಕೆಎಂ-3)	55	ಎಸ್.ಪಿ.ಆರ್. ಸಂಖ್ಯೆ 2019/ 11.11.14	50	04	01	1. ಒಳ್ಳೆಯ ಬೀಜಕ್ಕೆ ಹಣ ಪಾವತಿಯಾಗಿರುತ್ತದೆ. 2. ತಿರಸ್ಕೃತ ಬೀಜಕ್ಕೆ ಹಣ ಪಾವತಿಯಾಗಿರುವುದಿಲ್ಲ.
2015-16							
1	ಸೋಯಾಬೀನ್ (ಜೆಎಸ್-335)	3,568	ಎಸ್.ಪಿ.ಆರ್. ಸಂಖ್ಯೆ 2391/ 30.11.16	2,950	585	33	1. ಒಳ್ಳೆಯ ಬೀಜಕ್ಕೆ ಹಣ ಪಾವತಿಯಾಗಿರುತ್ತದೆ. 2. ತಿರಸ್ಕೃತ ಬೀಜಕ್ಕೆ ಹಣ ಪಾವತಿಯಾಗಿರುವುದಿಲ್ಲ.
2	ತೊಗರಿ (ಬಿಆರ್‌ಜಿ-2)	600	ಎಸ್.ಪಿ.ಆರ್. ಸಂಖ್ಯೆ 2372/ 20.08.16	540	54	06	2. ತಿರಸ್ಕೃತ ಬೀಜಕ್ಕೆ ಹಣ ಪಾವತಿಯಾಗಿರುವುದಿಲ್ಲ.

ಪು.ತಿ.ನೋ.

20
08

2016-17							
1	ಹೆಚ್ಚಿನ ಅವರೆ (ಹೆಚ್-4)	900	ಎಸ್.ಆರ್.ಎಫ್. ಸಂಖ್ಯೆ. 2104	530	-	-	1. ಒಟ್ಟು ಬೀಜಕ್ಕೆ ಹಣ ಪಾವತಿಯಾಗಿರುತ್ತದೆ. 2. ತಿರಸ್ಕೃತ ಬೀಜಕ್ಕೆ ಹಣ ಪಾವತಿಯಾಗಿರುವುದಿಲ್ಲ. 3. ಎಸ್.ಪಿ.ಆರ್ ಮತ್ತು ಎಸ್.ಆರ್.ಎಫ್. ರಶೀದಿಯನ್ನು ಈ ಕೇಂದ್ರಕ್ಕೆ ಕಳುಹಿಸಿರುವುದಿಲ್ಲ.
2	ಹೆಚ್ಚಿನ ಅವರೆ (ಹೆಚ್-4)	318	ಎಸ್.ಆರ್.ಎಫ್. ಸಂಖ್ಯೆ. 2104	246	-	-	
3	ಅಲಸಂದೆ (ಸಿ-152)	437	ಎಸ್.ಆರ್.ಎಫ್. ಸಂಖ್ಯೆ. 2105	390	-	-	
4	ಅಲಸಂದೆ (ಐಟಿ-38956)	86	ಎಸ್.ಆರ್.ಎಫ್. ಸಂಖ್ಯೆ. 2106 (40 ಕೆ.ಜಿ) & ಎಸ್.ಆರ್.ಎಫ್. ಸಂಖ್ಯೆ. 2106 (30 ಕೆ.ಜಿ)	70	-	-	
5	ಸೋಯಾಬೀನ್ (ಜಿಎಸ್-335)	200	ಎಸ್.ಆರ್.ಎಫ್. ಸಂಖ್ಯೆ.	-	-	-	ಸದರಿ ಬೀಜದ ಮೊತ್ತ ಮತ್ತು ಬೀಜ ಸಂಸ್ಕರಣೆಯ ರಶೀದಿ ಬಂದಿರುವುದಿಲ್ಲ.
2017-18							
1	ಹೆಸರು ಕಾಳು (ಕೆಕೆಎಂ-3)	55	-				ಸದರಿ ಬೀಜಗಳ ಮೊತ್ತ ಮತ್ತು ಬೀಜ ಸಂಸ್ಕರಣೆಯ ರಶೀದಿ ಬಂದಿರುವುದಿಲ್ಲ.
2	ಉದ್ದು (ಎಲ್‌ಬಿಜಿ-625)	17	-				
3	ಉದ್ದು (ಎಲ್‌ಬಿಜಿ-791)	19	-				
4	ಹೆಚ್ಚಿನ ಅವರೆ (ಹೆಚ್-4)	400	-				
5	ಎಳ್ಳು (ಜಿ.ಟಿ-1)	30	-				
6	ಸೋಯಾಬೀನ್ (ಜಿಎಸ್-335)	1,700	ಎಸ್.ಆರ್.ಎಫ್. ಸಂಖ್ಯೆ. 2825/ 03.01.2018				
7	ನವಣೆ (ಎಸ್‌ಐಎ-3085)	1,025					
8	ಸಾಮೆ (ಜೆಕೆ-8)	640					
9	ಹುರುಳಿ (ಪಿಹೆಚ್‌ಜಿ-9)	300					
10	ತೊಗರಿ (ಬಿಆರ್‌ಜಿ-1)	590	-				
11	ರಾಗಿ (ಎಂಆರ್-1)	3,000	-				

200

ಆದುದರಿಂದ ಮೇಲ್ಕಂಡಂತೆ ನಮೂದಿಸಿರುವ ಬೀಜಗಳ ಮೊತ್ತವನ್ನು ಮುಂದಿನ ಶೇಕೆ ಪರಿಶೋಧನಾ ಸಮಯದಲ್ಲಿ ಆಕ್ಷೇಪಣೆ / ವಸೂಲಾತಿಯನ್ನು ತೀರುವಳಿಗೊಳಿಸಿಕೊಳ್ಳಲು ಬೀಜಗಳನ್ನು ಸ್ವೀಕರಿಸಿದ ರಶೀದಿ, ಬೀಜ ಸಂಸ್ಕರಣೆಯ ವರದಿ ಮತ್ತು ಬೀಜಗಳ ಮೊತ್ತವನ್ನು ಈ ಕೇಂದ್ರಕ್ಕೆ ಕಳುಹಿಸಿಕೊಡಲು ತಮ್ಮಲ್ಲಿ ಕೋರಲಾಗಿದೆ.

ವಂದನೆಗಳೊಂದಿಗೆ

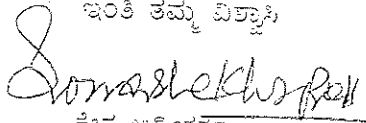
ಇಂತಿ ತಮ್ಮ ವಿಶ್ವಾಸಿ

 ಕೇಂದ್ರ ಅಧೀಶಕರು
 ಕ್ಷೇತ್ರ ಅಧೀಶಕರು
 ಕೃಷಿ ಸಂಶೋಧನಾ ಕೇಂದ್ರ
 ಅರಸೀಕೆರೆ

2018-19

Farm Superintendant

Sl. No.	Crop	Variety	Area	SRF	DS	Goodie	Rate	
1	Field bean	HA-4	9L	2553	2104	530	80	42400.00
2		HA-3	9L	2553	2104	246	80	19680.00
3	Cowpea	152	BS	2570	2105	390	96	37440.00
4		18956	TL	2570	2106	40	59	2360.00
Total.								101880.00

ರೂ. 101880
(ಶ. 1882)

Rs One lach one thousand eight hundred eighty only

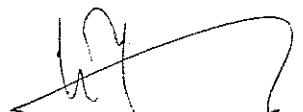
 ವಿಶೇಷಾಧಿಕಾರಿಗಳು (ಜೀಜಿ)
 ರಾಷ್ಟ್ರೀಯ ಜೀಜಿ ಪ್ರಾಯೋಜನೆ
 ಜ.ಕೆ.ಐ.ಕೆ., ಬೆಂಗಳೂರು-65.

~~770076~~
~~14/12/17~~

Paid Vide Vr. No.....
 Dtd. 14/12/17 & CBR No.....
 Rs. 101880.00
 Spl. Officer

~~Ch no 770076 dt 14/12/17 Rs. 101880/-~~

22
 10/12/17



क्र. सं. Sl. No.	तारीख Date	विवरण Particulars	चेक संख्या Ch No	निकासी Withdrawals	जमापारियां Deposits	बैलेंस
01						
02	2/2/2017	DC/DC/SPR			981.00 ✓	2,32,787.74 ✓
03	7/2/2017	DC/AC/WDG			840.00 ✓	2,31,947.74 ✓
04	12/2/2017	DC/DC/AC			1,920.00 ✓	2,30,027.74 ✓
05	18/2/2017	SELF	196963	15000.00 ✓		2,15,027.74 ✓
06	19/2/2017	KAN HOSH	196962	23,750.00 ✓		1,91,277.74 ✓
07						
08						
09						
10	18/2/2017	DC/DC/AC			2,892.00 ✓	1,88,385.74 ✓
11	19/2/2017	DC/DC/SPR			3,604.00 ✓	1,84,781.74 ✓
12						
13	2/2/2017	FUNDS TRANSFER F	27007A		10,188.00 ✓	1,74,593.74 ✓
14		FROM SPECIAL OFFI				
15		GER SEED				
16						
17	21/2/2017	AC/DC/WDG			4,150.00 ✓	1,70,443.74 ✓
18						
19						
20	2/2/2017	CASH DEPOSIT			6,400.00 ✓	1,64,043.74 ✓
21						
22						
23	2/2/2017	FUNDS TRANSFER T	196961	1,6505.00 ✓		1,47,538.74 ✓
24		O COMPROLLER				
25						
26	2/2/2017	PD/DC/TA/DC			932.00 ✓	1,46,606.74 ✓
27	2/2/2017	SELF	196965	5000.00 ✓		1,41,606.74 ✓
28	2/2/2017	PD/DC/AC			4,300.00 ✓	1,37,306.74 ✓
29	1/2/2018	CHANDRAPPA	196967	1,500.00 ✓		1,35,806.74 ✓
30	1/2/2018	SELF	196966	5000.00 ✓		1,30,806.74 ✓
31						
32						
33						
34						
35						

27/2/2018

202

GS/2018-2
23

17a



Farm Suppl ARP Arabid. PB No-40-523103

SRK 2579

DS- 1998.

Compu. IT-38956-1 (PL)

30/9 x 59 = 1770-00

Special Officer (Seeds)
AICRP National Seed Project (Crops)
UAS, GKVK, Bengaluru-65

Paid Vide Vt. No.....

Dtd. 22/12/12 & CER No.....

Rs. 1770-00

Spl. Officer

~~4270094~~
~~22/12/12~~

203

24
B. S. S. S. - C

खाता सं. A/c No.

क्रम सं. Sl. No.	तारीख Date	विवरण Particulars	चेक संख्या Ch. No.	निकासी Withdrawals	जमावर्धिया Deposit	बैलान्स Balance
01						
02	0020/2018	DC/DCAO				3579.00
03	0031/2018	CASH CHECK/IE WIT	196969	10000.00		1579.74
04		HDRAWAL				
05						
06						
07						
08	0080/2018	FUNDSTRANSFER T	196968	108280.00		
09		COMPTROLLER				
10	0087/2018	CASH DEPOSIT			8599.00	81848.74
11						
12						
13						
14						
15						
16						
17						
18						
19	0087/2018	CASH DEPOSIT			8.00	81856.74
20	0090/2018	CASH DEPOSIT			1770.00	83626.74
21	0091/2018	FUNDSTRANSFER	770094			
22		FROM SPECIAL OFFICER				
23		FOR NEED				
24						
25	0091/2018	DC/DCAO			9730.00	93356.74
26	0091/2018	CASH CHECK/IE WIT	196970	30000.00		73356.74
27		HDRAWAL				
28						
29	0090/2018	DC/DCAO			28860.00	102216.74
30	0090/2018	CASH DEPOSIT			5628.00	107844.74
31						
32						
33						
34						
35						

202

26



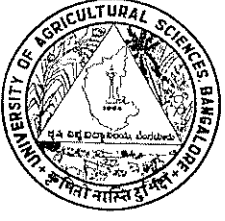

ಕೃಷಿ ವಿಶ್ವವಿದ್ಯಾನಿಲಯ, ಬೆಂಗಳೂರು-೫೬೦ ೦೬೫
೨೦೧೬-೧೭ನೇ ಸಾಲಿನ ವಾರ್ಷಿಕ ಲೆಕ್ಕಗಳು



UNIVERSITY OF AGRICULTURAL SCIENCES, BENGALURU - 560 065

ANNUAL ACCOUNTS FOR 2016-17



ಕೃಷಿ ವಿಶ್ವವಿದ್ಯಾನಿಲಯ, ಬೆಂಗಳೂರು-೫೬೦ ೦೬೫
೨೦೧೬-೧೭ನೇ ಸಾಲಿನ ವಾರ್ಷಿಕ ಲೆಕ್ಕಗಳು

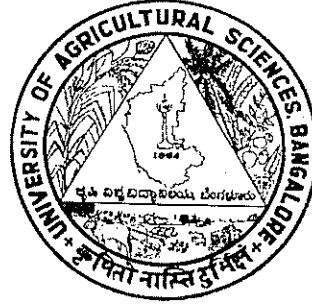

UNIVERSITY OF AGRICULTURAL SCIENCES, BENGALURU - 560 065

ANNUAL ACCOUNTS FOR 2016-17

Type Setting : N. Ramakrishna
DTP Unit
Communication Centre
UAS, GKVK, Bengaluru - 560 065

UNIVERSITY OF AGRICULTURAL SCIENCES, GKVK, BANGALORE - 560 065
ANNUAL ACCOUNTS FOR THE YEAR 2016-17

INDEX

Sl. No.	Particulars		Page No.		
			From		To
1.	Abstract of Receipts	...	01	–	9
2.	Abstract of Expenditure	...	10	–	49
3.	ANNEXURE – I Income & Expenditure	...	50	–	51
4.	ANNEXURE – II Balance Sheet	...	52	–	53
5.	ANNEXURE – III Statement of Permanent Advance held with the Drawing Officers	...	54	–	56
6.	ANNEXURE – IV Statement of Permanent Advance held with the Drawing Officers drawn out of Scheme Budget	...	57	–	58
8.	ANNEXURE – V Statement Showing the Revolving Fund held with the Drawing Officers	...	59	–	59
9.	ANNEXURE – VI Statement Showing the Revolving Fund held with the Drawing Officers as furnished by the Drawing Officers	...	60	–	66

UNIVERSITY OF AGRICULTURAL SCIENCES, GKVK, BANGALORE - 560 065

ANNUAL ACCOUNTS FOR THE YEAR 2016 – 17

RECEIPT

(in Rupees)

ABAC. No.	DESCRIPTION OF ACCOUNTS	REVISED BUDGET 2016-2017	ACTUALS ENDING 2016-2017
A- GENERAL FUNDS			
01 - GEN FUNDS			
4	Block Grants - Salary & Pension	1842600000	1842600000
6	Agricultural Education	2110000000	2110000000
7	Agricultural Research	2600000000	2600000000
14	NABARD - RIDF Grants	477000000	477000000
19	RKVY	0	11500000
20	Grants From ADHOC - State Govt.	800290000	80936818
21	RAWE - State, Stipend for Student	0	5010000
23	SCP / TSP Grants	310000000	81610000
24	SC/ST - Laptop, Edun. Tour, etc.	506100000	0
SUB TOTAL – 01		2522939000	2540356818
02 - GOI			
49	Government of India Schemes	753240000	123121056
SUB TOTAL – 02		753240000	123121056
03 - ICAR			
51	Co-ordinated Research Projects	2848480000	230971752
53	Est & Dev of Agril Universities	0	112878150
SUB TOTAL – 03		2848480000	343849902
04 - OTHER SOURCES			
74	Distillery Consultancy Project on	280000	1430000
76	Quantification of Root and Leaf	230880000	26324243
96	Miscellaneous Grants	510000000	40761354
SUB TOTAL – 04		743680000	68515597

ABST AC. No.	DESCRIPTION OF ACCOUNTS	REVISED BUDGET 2016-2017	ACTUALS ENDING 2016-2017
INTERNAL RECEIPT			
05 - INCOME FROM FEES			
103	Registration Fees	2500000	2815767
104	Admission Fees	2000000	1633815
105	Tuition Fees	14500000	16767991
106	Library Fees	3000000	3184445
107	Medical Examination Fees	1000000	951112
108	Eligibility Mign Certificate Fee	400000	265895
109	Tour Fees	9000000	11603610
110	Other Misc Fees	10000000	19524587
111	Convocation Fees	1200000	1293427
112	Examination Fee	10000000	10657398
113	Laboratory Fees	6500000	9310990
114	Documentation Fees	500000	612895
115	Fees from Bakery Training Unit	400000	593000
116	Aris Fees	200000	108965
117	Mess Living Allowance	0	1053
120	Institutional Economic Fees	10000000	45938292
122	Insurance coverage for accidents (per	550000	606695
123	Art and Culture Fees	100000	250
124	State Students / Teachers Funds	15000	13050
125	Distance Education Programme	1500000	1969800
126	Red Cross Society	200000	150010
127	Akmu Fees	1000000	1496468

(in Rupees)

ABST AC. No.	DESCRIPTION OF ACCOUNTS	REVISED BUDGET 2016-2017	ACTUALS ENDING 2016-2017
128	Infrastructure Fees- PG Students		
129	identification Card Fee	100000	10770
130	Welfare Fund	50000	61505
150	Deduct Fees Refunds	200000	186925
		(-2000000)	-2043682
06 - INCOME FROM UNIVERSITY PROPERTY		SUB TOTAL - 05	127715033
		70415000	
153	Entrance fee of Botanical Garden	10000	0
154	Rent from Buildings, Hostels	30000000	38494570
155	Water and Electricity Charges	5000000	6987281
156	Sale of Trees	40000	0
07-INCOME FROM ZONAL AGRICULTURAL RESEARCH STATIONS		SUB TOTAL - 06	45481851
		35050000	
182	M.R.S. Hebbal	600000	570795
184	Z.A.R.S. Mandya	8000000	7624762
187	Z.A.R.S. G.K.V.K.	7000000	5319856
188	U.S.P. G.K.V.K.	10000	11500
191	A.R.S., Moodalkaval	600000	597750
08-INCOME FROM ARS		SUB TOTAL - 07	14124663
		16210000	
202	Agricultural Research Station, Arsikere	600000	633348
209	Organic Farming Research Station, Nagenahalli	700000	948783
216	Agricultural Research Station, Chintamani	1000000	1149834
217	Agricultural Research Station, Madenur	800000	652980
218	Agricultural Research Station, Gunjeau	700000	730265
219	Agricultural Research Station,	200000	379805
220	Agricultural Research Station, Kunigal	0	388359
223	Agricultural Research Station, Balajigapade	800000	1327318

ABST AC. No.	DESCRIPTION OF ACCOUNTS	REVISED BUDGET 2016-2017	ACTUALS ENDING 2016-2017
248	Agricultural Research Station, Pavagada	100000	25732
09-INCOME FROM OTHER UNITS			
277	Farm Receipts - Agril. College, Mandya	1600000	1896160
278	UG/PG Production	100000	17150
279	Sale Proceeds / Revenue EL / Hot Course	25000	2754
280	Agricultural College Karekere, Hassan	700000	726506
SUB TOTAL - 08		4900000	6236424
10-OTHER MISC RECEIPT			
300	Other Miscellaneous Receipts	4000000	4630427
SUB TOTAL - 10		4000000	4630427
11-RECEIPT FROM ICAR SCHEMES			
302	A.I.C.R.P. - Schemes	100000	128445
303	RKVY / Schemes Interest	5000000	0
SUB TOTAL - 11		5100000	128445
12-OTHER MISC INCOME			
553	Institutional Charges	7500000	8025702
554	Interest from Revolving Fund	400000	583192
555	Interest on Short Term Deposit	40000000	117757159
581	Sale of Application Farms	1000000	854657
582	Sale of University Publication	50000	0
583	Other Supplies and Services	5000000	9780016
584	Recovery of Service Payments	5000000	6982442

(in Rupees)

ABST AC. No.	DESCRIPTION OF ACCOUNTS	REVISED BUDGET 2016-2017	ACTUALS ENDING 2016-2017
585	Contribution towards Pension Leave Salary	250000	452902
587	Patent Charges	100000	12044
599	Anticipated Reduction Receipts / Amt Transferred to Dev. works	(-)45100000	0
SUB TOTAL - 12		14200000	144448114
INTERNAL RECEIPT		152300000	345407527
TOTAL A - GENERAL FUNDS		3109779000	3421250900
B - FOUNDATION FUND			
13- FOUNDTION FUND			
653	Cont & Grants from Other Sources	500000	0
TOTAL B- FOUNDATION FUND - 13		500000	0
C - DEBT & SUSPENSE			
14-DEBT & SUSPENSE A/C.			
702	Permanent Advances	100000	77675
703	Other Advances	1000000	466466
707	Loan From UPF for HBA,HPA,HRA	20000000	19451700
712	Conveyance Advances	16000000	11749327
714	Festival Advance	2500000	1883500
716	Equipment Advance	10000	0
717	Advance of Pay & T A on Transfer	5000	0
721	HBA Recovery from UPF A/C	25000000	16707866
753	Sports Fees	2500000	2681295
754	Association Fees	1600000	1229911
755	Magazine Fees	1200000	1469331

ABST AC. No.	DESCRIPTION OF ACCOUNTS	REVISED BUDGET 2016-2017	ACTUALS ENDING 2016-2017
756	Calender Fees	200000	212535
757	Students Aid Fund	800000	948935
758	Caution Money Deposit	4500000	2507128
759	Health Insurance to the Students	1200000	1163485
760	Alumni Association of UAS, Bangalore	500000	487985
761	Aris Fees	10000	0
765	Research Equalisation Fund	10000000	8575450
771	Quarter Deposit - Cr	100000	58520
781	General Deposits	50000000	76510611
782	KEB Deposit	10000	0
791	Contractors Security Deposit	10000000	10954682
795	Investments	1600000000	2220000000
SUB TOTAL - 14		1747235000	2377136402
15-SUSPENSE (Salary Deductions)			
801	KGID Subscription	400000	369600
802	KGID Loan	300000	235340
803	LIC	36000000	35829559
805	Professional Tax	6000000	4187400
807	Income Tax	130000000	128139306
809	Teachers Association Subscription	300000	284500
810	Employees Association Subscription	200000	190700
811	Colony Club Fee	40000	32150
813	UAS Consumer Co-operative Society	50000	19777
814	UAS Credit Co-operative Society	11500000	11463400

(in Rupees)

ABST AC. No.	DESCRIPTION OF ACCOUNTS	REVISED BUDGET 2016-2017	ACTUALS ENDING 2016-2017
815	Bank Loans	26000000	22572217
816	Group Insurance / FBF	10200000	9412924
817	GPF Subscription	41000000	38861134
818	GPF Loan	45000000	44435698
819	UPF Subscription	10000	0
821	Royalty	1500000	2063677
823	Others	600000	-653700
825	Court Attachment	200000	136736
827	Income Tax - Works	5000000	6563570
831	Security Deposit of FA, Cashier	100000	0
832	Service Tax	2400000	2443651
833	Sales Tax (Works Bill)	15000000	17554023
834	Forest Betterment Charges	10000	0
836	Thrift Deposit of UAS Employees	2500000	2869638
837	Mobile Charges	30000	22016
838	Transportation Charges	50000	54882
839	Labour Cess	3000000	3622593
840	CBF - Contractors Benevolent Fund	300000	376338
841	Contributory Pension Scheme	19500000	20234082
842	Income Tax - Miscellaneous	4000000	4087939
843	GPF Recovery - DRE	10000	4728
845	New Pension Scheme	2500000	2213913

ABST AC. No.	DESCRIPTION OF ACCOUNTS	REVISED BUDGET 2016-2017	ACTUALS ENDING 2016-2017
847	ADMINISTRATIVE CESS	30000	36679
849	SC/ST WELFARE ASSOCIATION	30000	27250
SUB TOTAL - 15 SUSPENSE (SALARY)		363760000	357691720
16-Revolving Fund			
860	Revolving Fund Account	1500000	700000
SUB TOTAL - 16 REV FUND		1500000	700000
SUB TOTAL C- DEBT & SUSPENSE		2112495000	2735528122
Total (A+B+C)		5222774000	6156779022
D- OPENING CASH BALANCES			
17-Opening Cash Balances			
902	Canara Bank, GKVK C/A 5001	-98471000	-332769176
903	Canara Bank, GKVK S.B. A/C 5004	0	122103940
904	Revolving Fund A/c	0	12919654
905	State Adhoc A/C No. 6370	0	7771
906	Watershed Project A/C No. 6691	0	15723
907	Adhoc & Other Agency A/C 6401	0	6999745
909	Foreign Contribution A/C 5778	0	6147410
911	International Student A/C 6426	0	21295461
913	Development of Strengthening SAUs 6190	0	1344
917	AICRP Funds A/C 6420	0	30586665
919	RKVY A/c	0	4901777
923	Prime Minister Relief Fund - 5848	0	16859
925	Compensation for Lands-6404	0	102707

(in Rupees)

ABST AC. No.	DESCRIPTION OF ACCOUNTS	REVISED BUDGET 2016-2017	ACTUALS ENDING 2016-2017
930	DBT-HRD Project	0	1172384
932	SBM, Mandya Current A/C No 1/1	0	-12240081
936	Samethi ATMA	0	309413
942	District Treasury Bangalore PD A/C 822	0	283
943	Purse Programme	0	188464
952	Canara Bank ,Shimoga -SB A/C.	0	31798
953	Canara Bank, Hebbal	0	1217208
954	Bio-Tech , HUB Project	0	3316779
955	Commercialization of Techniques	0	78265
956	EMD-E- Procurement	0	1047932
959	SC / ST Student Welfare A/c	0	395983
960	Canara Bank Hassan	0	302459
961	Comptroller - Sujala - III	0	19108281
962	Genomics & Phenomics of Ragi	0	1043
964	SUJALA- SHORT DURATION OF RAGI	0	142092
966	PG. ADMISSION	0	1000
SUB TOTAL - 17 OPENING CASH BALANCES		-98471000	(-)112596817
SUB TOTAL - D - OPENING CASH BALANCES		-98471000	(-)112596817
RECEIPTS GRAND TOTAL (A+B+C+D)		4402727000	6044182204

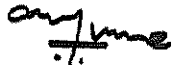
 Comptroller
 University of Agricultural Sciences
 GKVK, Bangalore - 560 065.

UNIVERSITY OF AGRICULTURAL SCIENCES, GKVK, BANGALORE - 560 065
ANNUAL ACCOUNTS FOR THE YEAR 2015 – 16

EXPENDITURE

(in Rupees)

ABST AC. No.	DESCRIPTION OF ACCOUNTS	REVISED BUDGET 2016-2017	ACTUALS ENDING 2016-2017
A- GENERAL FUND			
1-NON-PLAN			
01-DIRECTION			
1009	Salary of Officers	19227000	17322500
1011	Salary of Service Personnel	109086000	94253089
1030	Security Staff	21700000	21695084
1120	Contingencies	42010000	37787876
1130	Maintenance of Vehicles	7405000	4845123
1175	Honorarium to Referees Under CAS	10000	0
1302	Leave Salary for Retirement	61230000	56063551
1304	UGC/CAS Arrears	5000000	2090532
1306	Pension Fund	643600000	642421000
1309	Casual Basis - Pension Contribution	500000	39570
1325	Legal Adviser and Law Charges	787000	776800
1326	Directorate of SC / ST Cell	140000	91231
1330	Entertainment and Guest Charges	200000	154479
1350	Deputation to Seminars and Conferences	1500000	886973
1371	Examination Centre, Bangalore	4400000	2759638
1440	Audit Fees	2500000	466262
1450	Property Tax	1100000	1029156
1470	Maintenance of Guest House	200000	0
1488	HTC and LTC Concession to Employees	552000	528650

(in Rupees)

ABST AC. No.	DESCRIPTION OF ACCOUNTS	REVISED BUDGET 2016-2017	ACTUALS ENDING 2016-2017
1600	University Library	11988000	11579599
1620	Communication Centre	8295000	6076513
1630	Maintenance of Transport	10000	0
1650	Kannada Department, GKVK	236000	205985
1651	DRE - Labour Salary Estate Office	1600000	1404944
1670	University Central Stores	2853000	2563864
1680	Maint. of University Dispensary, Hebbal & GKVK	3612000	3406805
1690	PPMC GKVK Bangalore	4853000	4157985
SUB TOTAL - 01		955464000	912607209
02-TEACHING			
2002	Dean (PGS) office, GKVK	2025000	1720981
2003	Support to MBA (ABM Programme)	3437000	2920869
2007	Diploma in Agriculture at V.C. Farm	310000	302818
2020	Agricultural College, GKVK	434039000	408708158
2030	Agricultural College, Hassan	76321000	71896213
2080	Agricultural College, Mandya	68313000	63324968
2094	Sericulture College, Chintamani	66775000	60946762
SUB TOTAL - 02		651220000	609820769
03-RESEARCH			
3002	Directorate of Research, GKVK	30272000	21115810
3201	MRS, Hebbal	33508000	26354749
3220	Zonal Agricultural Research Station, Mandya	70474000	65496404

ABST AC. No.	DESCRIPTION OF ACCOUNTS	REVISED BUDGET 2016-2017	ACTUALS ENDING 2016-2017
3240	Agricultural Research Station, Moodalkaval, Konehally	6845000	6234509
3250	Zonal Agricultural Research Station, G.K.V.K.	40606000	37256538
3255	University Seed Project	9946600	7554733
3265	Horticulture, GKVK	125000	123336
3402	Agricultural Research Station, Arsikere	3246000	2864282
3415	Agricultural Research Station, Balajigapade	5073000	4109165
3441	Agricultural Research Station, Chintamani	11242000	10360814
3504	Inland Fisheries	510000	425208
3534	Agricultural Research Station, Gunjau	1458000	1117081
3542	Agricultural Research Station, Madenur	9419000	7446847
3561	Organic Farming Reserach Station , Naganahalli	13156000	10329735
3722	ARS, .Pavagada	3336000	2664328
3723	Agricultural Research Station, Nelamakanahalli	1270000	1113370
3724	Agricultural Research Station, Kunigal	1290000	1230881
3725	AICRP Schemes- Medical Charges	2000000	1690324
SUB TOTAL - 03		243776600	207488114
04-EXTENSION			
4001	Directorate of Extension Hebbal	33350000	25053317
4101	Extension Education Unit Hebbal	1075000	734439
4120	Extension Education Unit, Nagenahalli	8579000	7672322
4121	Associate Director of Extension, Mandya	30000	10710
4140	Staff Training Unit, Hebbal	24536000	18914696

(in Rupees)

ABST AC. No.	DESCRIPTION OF ACCOUNTS	REVISED BUDGET 2016-2017	ACTUALS ENDING 2016-2017
4150	Bakery Training Unit, Hebbal	10519000	9760828
4160	Farmers Training Inst., GKVK	13473000	10143413
4170	Agricultural Technology Information Centre	125000	124504
4182	Establishment of Agricultural	10000	9190
4184	Associate Director of Extension, Hebbal	85000	65391
4208	Uniform Allowance	178000	111000
SUB TOTAL - 04		91960000	72599810
TOTAL NON-PLAN - 01 TO 04		1942420600	1802515902
05-Scheme Sponsored by other Agencies			
5002	Bio- Efficacy Studies of	61	61
5003	Bio- Efficacy Studies of - Fertilizers	1918445	1282994
5011	Development of Aflatoxin Free	47022	47022
5012	Evaluation of Seaweed SAP or Seaweed	224745	209845
5013	Bio- Control Efficiency of Bacillus	102044	83803
5018	Assesment of Economic Impact of	1537	1537
5019	Targeting Drought Avoidance Root	9	9
5020	Studies on Assessment of the Efficacy	2	2
5024	Studies on the Effect of Bio	164	164
5025	Studies on the Effects of	10	10
5027	Identification of Fusaricem Wilt	22934	22934
5028	DNA marker Assisted Identification of	293042	0
5029	Marker Assisted Selection for	5579	5579

ABST AC. No.	DESCRIPTION OF ACCOUNTS	REVISED BUDGET 2016-2017	ACTUALS ENDING 2016-2017
5030	Targeting Drought Avoidance Root	55	55
5031	Utilization of Coffee Pulp and	27426	27426
5032	Calcium Silicate as Source of Silicon	749	749
5033	Studies on Nursery Treatment of New	80480	0
5034	Evaluation of Protein Hydrolysate as	6119	6119
5035	The Bio Efficacy of Clothianidin 7.5	164597	139344
5036	Strengthening of Pesticide	59397	59397
5037	Utilization of Paper Mill Effluent	87148	85192
5038	Physiological & Molecular Regul	852578	551005
5039	Development of a Semi - Synthetic Diet	76533	76533
5041	Examining The Role	200130	200130
5045	Development and Standardisation	12446	12446
5050	Integrated Nutrient Management in	101445	101445
5052	Characterization of Begoma Virus	5377	5377
5053	Mapping and Validation of QTLs for	16429	16429
5055	Validation of Selected Transcription	15056	15056
5059	Utilization of Treated Sugar Mill	5915	5915
5060	Development of Grain Amarnath as	128292	76631
5063	Development of Validation of	124867	124867
5070	Dietary Intervention to Manage	36932	36932
5074	Distillery Consultancy Project on	1738328	462039

(in Rupees)

ABST AC. No.	DESCRIPTION OF ACCOUNTS	REVISED BUDGET 2016-2017	ACTUALS ENDING 2016-2017
5077	Assessment and Development of	1092783	818034
5079	Water, Soil, Ground Water Flow and	3611	3611
5084	Assessment of Chromium and other	730510	528595
5087	Genetic Comparison of Indian Isolates	802	802
5090	Development of Water use Efficient	28046	28046
5092	Studies on Different Formulation of	14921	14921
5093	Genetic Enhancement of Dolichos Bean	2716780	2650643
5094	Studies on Seed Treatment of	8330	8330
5108	Maize Root Architecture	8	8
5117	Revolutionizing Small millets in Rainfed	51699	51699
5118	Scheme on Krik House Trust	2086	2086
5119	Genome Wide Association Analysis of	557	557
5123	Tagging Mapping and Validation of	38488	38488
5128	Strengthening of Women Self Help	900000	433475
5157	Value Chains of Sustainables	1924085	1395011
5158	Evaluation and Development of stress	1472673	574830
5159	Survey of Soil SI Pools and	816801	791930
5160	Development of sustainable rural	3001877	2890148
5161	Screening Mungbean Accessions for	453139	297608
5168	Enhancing Resource Uptake From The	461710	455742
5172	Cultivating New Leaders in Global	334657	74981
5184	Assessment of Molecular Diversity In	73558	39507
5185	Diatomaceous Earth as Source of	3975	3975
5191	International Students Account	3800000	456323

ABST AC. No.	DESCRIPTION OF ACCOUNTS	REVISED BUDGET 2016-2017	ACTUALS ENDING 2016-2017
5308	Examining the role of Seaweed	1511593	1319692
5310	Developing Biofuel Species Consortia	488110	334408
5312	Studies Bio Efficacy of CMFF-132	55579	42739
5313	Weed Management under Different rice	80199	80100
5315	Evaluation of Performance of Mangala	54838	43951
5317	Sustainable Production on Zanzibar	185542	176502
5318	Screening Maize Germplasm for Downey	111643	110961
5319	Studies on Post Flowing Stalk Rot of	386787	308982
5320	Postharvest Management to Seeds and Quality	2382625	1560147
5321	Effect of dust pollution on the plant	149512	129707
5323	Utilization of Bacterial strains for	689883	486736
5324	Evaluation of the Bio-Efficacy of Bio	51803	2100
5325	Studies on Field Efficacy of Cooper	77301	71276
5326	Study on the use of Organic Waste	66825	66754
5327	Evaluation of New Seed Treatment and	855636	191906
5328	Production Risk and Welfare	160401	75850
5329	Effectiveness of New Fungicides	1836397	645666
5330	Evaluation on the Bio Efficacy of Bio	189413	59686
5331	Appraisal of New Fungicides and Other	1868579	730496
5332	Evaluation Against Important Diseases	928579	534196
5333	Studies on the Effect of Enriched	423412	380088
5334	Identifying Traditional Rice	506713	314587
5335	Evaluation of Dimoethomorth 50wpABD	1340831	286517
5336	Evaluation of New Insecticides and	2101070	758093
5337	Microbial Management of Pests and	773000	271882
5338	Assessment of Bio - Efficacy and Safety	962633	512887

(in Rupees)

ABST AC. No.	DESCRIPTION OF ACCOUNTS	REVISED BUDGET 2016-2017	ACTUALS ENDING 2016-2017
5339	Promotion of Self Sustained Bio	858862	814815
5340	Management of Sheath Blight Disease	351000	201085
5341	Comparative Efficacy and Evaluation	1800000	487035
5342	Studies on Bio Stimulant in Relieving	511500	246014
5343	Bioefficacy and Phytotoxicity	626000	359849
5344	Management of Important Disease of	600000	236040
5345	Assesment of Adjuvants to improve	270000	55000
5346	Studies on Effectiveness of Novel	2288000	853423
5347	Popularization of Newly Developed	1223400	810680
5348	Study on the Effect of Effluent	192000	49230
5349	Efficacy of New Herbicides for	528000	88000
5350	Effect of Silicie Acid on Growth	477900	57498
5351	Bio Efficacy of Halosulfuron Methy	780000	0
SUB TOTAL - 05		53032735	28970975
06-State Plan - Development			
6092	New Programmes PG Boys Hostel	22594679	22537233
6093	Changing of A/c System- Cash Basis to	2000000	1519128
6095	Central Offices	1500000	279697
6096	Purchase of Vehicles	3700000	3688200
6097	Organic Farming	500000	500000
6098	Agro Forest - IFS Demonstration	1000000	664562
6099	Vehicle Shed at All Colleges	1282572	948334
6100	Upgradation of Old Research Stations	13070000	6472102
6101	Infrastructure Dev. New Research Satations	6382000	926498
6102	Strengthening of Infrastructure at	9415619	1752857
6103	Strengthening of Infrastructure at	5875000	1174248

ABST AC. No.	DESCRIPTION OF ACCOUNTS	REVISED BUDGET 2016-2017	ACTUALS ENDING 2016-2017
6109	Intellectual Property Management Cell	200000	0
6152	Plant Tissue Culture Laboratory	1000000	496483
6170	Working Womens Hostel GKVK & Facility	25000000	178400
6172	Strengthening of Bio-tech Department	200000	186103
6174	KPWD Works at Agricultural College, Hassan	22500000	22500000
6175	Constrn. of lab-Agril. College, GKVK	5388377	5301463
6200	Varietal Devp - Devp of Trait	400000	204533
6201	Varietal Devp - Studies on Yield gap	150000	147650
6202	Marketing and Promotional Strategies	300000	235969
6204	Varietal Devp - Devp of early, high	300000	240897
6205	Development of High Yielding Variety	300000	187532
6206	Horticultural Crop Production in	400000	64534
6207	Popularisation of New Varieties	200000	130461
6208	Genetic Variation in Physiological	200000	176721
6209	Effect of Feeding area specific	200000	196843
6210	Whole Genome Sequencing of Horse gram	700000	699663
6211	Development of Suitable	300000	204375
6212	Nutritional Management of Mulberry	400000	248302
6213	RO Establish Biodiversity Park at	400000	310731
6214	Studies on Effect of Nano Zinc and	257000	176366
6215	Development and Evaluation of	200000	128391
6216	Identification of Resistance Sources	200000	53759
6217	Response of foxtail millet - field	200000	178500

(in Rupees)

ABST AC. No.	DESCRIPTION OF ACCOUNTS	REVISED BUDGET 2016-2017	ACTUALS ENDING 2016-2017
6230	Constrn. & Improvement of Road	1092061	900265
6231	Identification of Pod Porer Tolerent	318000	157861
6232	Varietal Devp - Impact of Nutrition	220000	112225
6233	Bivoltine Mulberry Cocoon Production	100000	60863
6234	Varietal Devp - Devp of high yielding	274000	268570
6235	Varietal Devp - Tech devp for	386000	343110
6236	Varietal Devp - Imparting climate	250000	231423
6237	Varietal Devp - Screening ruling	150000	102681
6238	Varietal Devp - Isolation and devp of	350000	239995
6239	Varietal Devp - devp of	300000	295201
6240	Varietal Devp - Documentation	200000	162117
6241	Varietal Devp - Devp of Nutri - Dense	157000	80345
6242	Varietal Devp - Augmentation of Pulse	340000	338993
6243	Strengthening of the ongoing project	290000	272589
6244	Varietal Devp - Physiological effects	300000	174847
6245	Varietal Devp - Rejuvenation and	310000	294683
6246	Biofortification of Zinc in Finger	300000	250457
6247	Varietal Devp - Devp of package	350000	318907
6248	Varietal Devp - Rationality of farmers	400000	369882
6249	Varietal Devp - Organic Nutrient	290000	281810
6250	Varietal Devp - Programming of	435000	291965
6251	Varietal Devp - Devp of TMV - 2 pod type	159000	0

ABST AC. No.	DESCRIPTION OF ACCOUNTS	REVISED BUDGET 2016-2017	ACTUALS ENDING 2016-2017
6252	Varietal Devp - Devp of inbred lines	300000	253461
6253	Varietal Devp - Plant height reduction	205000	183909
6254	Varietal Devp - Study on Knowledge gap	200000	139002
6255	Slow release nano fertilizer for N	400000	298200
6256	Varietal Devp - Effect of novel natural	240000	221199
6257	Varietal Devp - Effect of different	145000	116025
6258	Varietal Devp - Identification of	230000	176069
6259	Varietal Devp - Addressing the	150000	139003
6260	Varietal Devp - Identifying DNA	243000	236617
6261	Varietal Devp - Influence of seed	295000	242301
6262	Studies to Improve Yield and Quality	255000	237534
6263	Varietal Devp - Analysis of	526000	516138
6264	Varietal Devp - Nutrition Evaluation of	184000	117429
6265	Varietal Devp - Devp of Improved	231000	216683
6266	Varietal Devp - Management of Shoot Flies	220000	217830
6277	Varietal Devp - Devp of Polycross	300000	223063
6268	Varietal Devp - Collection & Evaluation	350000	294068
6269	Processing of Tamarind to develop	75000	71477
6270	Varietal Devp - Prevalence of Zinc	320000	145433
6271	Varietal Devp - Devp of Optimal	310000	155020
6272	Varietal Devp - Impact analysis farm	300000	234726
6273	Varietal Devp - Impact of coconut	224585	124083

(in Rupees)

ABST AC. No.	DESCRIPTION OF ACCOUNTS	REVISED BUDGET 2016-2017	ACTUALS ENDING 2016-2017
6274	Varietal Devp - Efficiency of neem	100000	68803
6275	Varietal Devp - of grain based	180000	175169
6276	Varietal Devp - Standardisation of	130000	67472
6277	Varietal Devp - Identification & Devp	345000	222441
6278	Varietal Devp - Design & Devp of self	100000	98625
6279	Varietal Devp - Managment of Pests &	430000	255019
6280	Varietal Devp - Inducing resistance	150000	135697
6281	Varietal Devp - Collection, isolation	190000	132230
6282	Entreprunership Development through	220000	202767
6283	Varietal Devp - Secondary Sericulture	189000	153808
6284	Varietal Devp - Design & Devp of farm	145000	108214
6285	Field Evaluation of Male Sterile	200000	188253
6286	Varietal Devp - Standardisation of	350000	314465
6287	Varietal Devp - Bio control and Plant	200000	181031
6288	Varietal Devp - Pulses Production	150000	129486
6289	Enhancement of Keeping quality and	100000	95801
6290	Studies on Effect of Nano Zinc oxide	200000	138166
6291	Development of High Yielding & short	150000	141807
6292	Identification and Selection of high	150000	144226
6293	Identification of high yielding	200000	157550
6294	Assessment of Soil degradation by	300000	218975
6295	Economic Appraisal of Natural	300000	215000

ABST AC. No.	DESCRIPTION OF ACCOUNTS	REVISED BUDGET 2016-2017	ACTUALS ENDING 2016-2017
6296	Varietal Devp - A socio Economic Probe	300000	229275
6297	Varietal Devp - confirmation of yellow	300000	275737
6298	Characterization and Identification	300000	254492
6299	Studies on Eco - Restoration of	220000	219225
6302	Uni General Admin Hebbal & GKVK	200000	175618
6306	University Library	6858875	5759203
6307	Maintainance of Vehicles	0	-332081
6310	Convocation and Ceremonial Function	1620000	1268765
6311	Human Resource Development At	50000	49852
6312	Fellowships Gold Medals Awards	60000	0
6313	Membership Fees for Other Association	227000	227000
6315	Lumpsum Grauity to DRE - MRE Workers	400000	100000
6316	Examination Centre, Bangalore	2143100	1992162
6317	Grants for Sports & Cultural Activities	6049750	4451456
6320	Construction of Guest House	425000	282756
6321	On Line Financial Accounting	1400000	755140
6322	Communication Centre	1150000	647016
6327	Annual Repairs /Main. of UAS	510268	422322
6328	Improvement to Old Buildings, Road	35370606	24527727
6337	Maint of University Dispensory GKVK & Hebbal	3650000	3612828
6340	P.P.M.C. ,V.C's Office, G.K.V.K.	1429500	1107276
6351	Dean (PGS) Office, GKVK	10271710	6354696

(in Rupees)

ABST AC. No.	DESCRIPTION OF ACCOUNTS	REVISED BUDGET 2016-2017	ACTUALS ENDING 2016-2017
6354	IFFCO Chair	70000	13218
6356	Diploma in Agriculture at V.C. Farm Mandya	4747250	4042191
6357	Agril College, GKVK Plan	32737383	19001438
6358	Distance Education Programme	1710000	948226
6360	Agricultural College, Hassan	20905000	17320332
6387	Agricultural College, Mandya	16430000	7859393
6394	Sericulture College Chintamani	14163609	8573958
6450	Directorate of Research	12088447	7427106
6455	MRS, Hebbal	2210000	2161019
6457	Zonal Agricultural Research Station, Mandya	13460000	13168108
6460	ZARS, GKVK	7750000	7288705
6461	University Seed Project	305000	248292
6465	ARS B.G. Kaval	1470000	1450958
6472	Agricultural Research Station, Arsikere	890000	713920
6475	Agricultural Research Station, Balajigapade	1875000	1650947
6485	Horticulture , GKVK	3975000	2973565
6488	Agricultural Research Station, Chintamani	1030000	916467
6504	Inland Fisheries	920000	804796
6508	Agricultural Research Station, Gunjau	19819468	3619142
6511	Agricultural Research Station, Madenur	1995000	1865585
6518	Agricultural Research Station, Nagenahalli	9302000	1874618
6533	Agricultural Research Station, Nelamakanahalli	1180000	941831
6534	Agricultural Research Station, Kunigal	9668222	1718232
6560	Directorate of Extension	2625000	2442721

ABST AC. No.	DESCRIPTION OF ACCOUNTS	REVISED BUDGET 2016-2017	ACTUALS ENDING 2016-2017
6561	EEU, Hebbal	525000	437100
6563	Associate Director of Extension	750000	739066
6564	Associate Director of Extension, Mandya	115000	112070
6580	Staff Training Unit, Hebbal	260000	241896
6581	Bakery Trainig Unit, Hebbal	950000	907061
6582	Farmer's Training Inst. Hebbal	795000	609799
6583	Agricultural Technology Information Centre	1830000	1239686
6588	SC / ST Welfare	69597341	16064899
6598	Establishment of Agricultural	30000	29623
6599	Associate Director of Extension	100000	79152
6638	Comprehensive Assessment of	119000	0
6641	Evaluation of novel botanicals to	8736	6305
6648	Maintenance of ARIS Cell	3500000	1945948
6649	Farmers Centric and Demand Driven	7373000	5139618
6651	Bio Fuel Complex Hassan	3000000	1800786
6654	Convention Centre	101572642	89230707
6661	Farm Mechanization	5208000	5162449
6662	NABARD - RIDF	79575000	42721183
6665	SCSP / TSP Grants	141000000	66787264
6668	Sewage Treatment Plant at Teaching	15309326	7895388
6670	Ongoing committed works	26900000	3263215
6676	Varietal Devp, Tech & Value Addition	12335088	6985762
6680	Arrears to DRE - Employees	1655750	1566566

(in Rupees)

ABST AC. No.	DESCRIPTION OF ACCOUNTS	REVISED BUDGET 2016-2017	ACTUALS ENDING 2016-2017
6683	Development of CMS lines and	150000	148998
6684	Genetic Improvement of seed yield and	200000	188620
6685	Development of high yielding Grain	200000	199715
6687	Development of high oil corn (Zea	500000	331184
6689	Development of sucrose rich, high	800000	717934
6690	Development of high yielding, blast	800000	704611
6691	Development of medium duration fine	600000	575642
6692	Identification and popularization of	200000	143231
6693	Genetic purification of popular	250000	241158
6694	Scientists Farmer participation	75000	75000
6695	Development of high yielding, early	768132	761103
6696	Development of high yielding, medium	308947	297614
6697	Development of high yielding short duration	0	-10000
6698	Horse Gram Varieties	125000	124951
6699	Development and popularization of	125000	124800
6700	Development of high yielding and	0	-100966
6703	Mandya-Farmers participating	500000	364712
6704	Bangalore-Farmers participating	400000	340623
6705	Development of high yielding disease	420479	353386
6706	Development of TMV-2 type groundnut	450000	170372
6707	Development of high yielding maize	375000	339306
6708	Breeding and Standardization of	1500000	1484755
6709	Improvement of parental lines for	700000	690902
6711	Screening of Mushrooms and Substrated	150000	145888

ABST AC. No.	DESCRIPTION OF ACCOUNTS	REVISED BUDGET 2016-2017	ACTUALS ENDING 2016-2017
6712	Evaluation of Promising Genotypes for	375000	362884
6713	Screening and Evaluation of Genotypes	48367	46420
6714	Crop Improvement in Sandalwood for	394024	354669
6715	Production and Promotion of VAM Bio	467992	289551
6716	Reduction of Anti-Nutritional Factors	150000	140619
6718	Integrated Disease Management of	125000	84882
6719	Evaluation of Nutritious Millet Snack	220267	127932
6720	Standardization of Value Added	100000	94555
6723	Development of Tractor Operated	100000	68937
6724	Standardization of Method of	225000	205784
6725	Pension Contribution to Staff of	6880000	6766428
6726	Leave Encashment etc. to AICRP / KVK	22600000	22330424
6727	Identification and Development of	200000	156990
6728	A Study on Knowledge and adoption of	125000	60819
6729	Augmentation of Fodder Production	205000	121029
6730	Identification drought tolerant	150000	145844
6732	Breakfast Consumption Pattern and its	178000	102137
6734	Extraction of Edible Colour From	522000	464096
6735	Establishment of Year Round Bearing	188175	108681
6742	Development of Zinc, Iron Rich and	79815	46345
6743	Functional Food Based Intervention To	61038	57561
6746	Telephonic Survey of Important	283000	216447
6748	Popularization of Microbial	166974	146898
6749	Improving the Seed Viability	155680	129968
6752	Development of NATA - DE - COCO Enriched	175285	137265
6754	Studies on Chemical toxicosis of	149930	-119000

(in Rupees)

ABST AC. No.	DESCRIPTION OF ACCOUNTS	REVISED BUDGET 2016-2017	ACTUALS ENDING 2016-2017
6755	Habitual Diets and Their Adequacy	0	-200
6756	SC - ST Learning Styles of SC / ST Under	202500	16039
6757	Development and Popularization of	146641	146580
6760	Developing Microbial , Conortia for	63047	59540
6762	SC / ST - Fortification of Urban Solid	281000	265394
6763	Developement of Nutri - Rich Value	18988	14000
6764	Preliminary Yield Evaluation of Semi	14834	14759
6766	Studies of Fuel Wood Requirement and	250956	247542
6767	Development and Evaluation of Planter	318000	84499
6768	Characterization of Yellow Mosaic	393841	67336
6770	Imparting Advanced Technologies in	100000	-7910
6771	Survey on Occurrence of Pests of	120000	8800
6772	Marketing and Promotional Strategies	222241	200533
6773	Impact of Soil Quality on Yield of	89081	85346
6775	Impact Studies on Adoption of Rice	90270	84119
6776	Development of Doubled Haploid Rice	56168	55433
6777	Evaluation Screening of Sesamum	156950	147500
6778	Marketing and Promotional Strategies	49838	44426
6779	Evaluation and Identification of	149608	95174
6780	SC / ST - Screening of Organic Based	201603	180481
6794	K.V.K. Kandli	2000000	956736
6795	K.V.K. Chamarajanagar	2963767	1995367
6796	Krishi Vignana Kendras	2595000	1984616
6797	KVKS	1400000	1371885
6798	Implement of the Village Adoption	1400000	1336411
6799	KVK D Group Salary	1275000	838605
SUB TOTAL - 06		929110402	552089090

ABST AC. No.	DESCRIPTION OF ACCOUNTS	REVISED BUDGET 2016-2017	ACTUALS ENDING 2016-2017
08-ICAR Development Schemes			
6902	ICAR-Equipment and Fittings	1600000	1253184
6904	Purchase of New Equipments	30583000	29839871
6905	ICAR Development	200000	200000
6906	Strengthening of UG/PG Teaching	1900000	1694759
6907	Operational of Nodal Cell	200000	200000
6909	Rural Enterprenurship Awareness	11736000	11342532
6916	Integrated Centre for Drought	5700000	5419348
6917	Developing Monitoring and Evaluation	1120000	563887
6918	Indicators for Assessment of Impact	474000	383179
6919	Impact of Rawe Programme of State	474000	384436
6920	Identifying the Gaps Between Agril	474000	378116
6933	NTS PG	1012060	1012060
6934	NTS SCHOLARSHIP	3142990	2888790
6943	ICAR Development Contingency Grants for practicals	1906000	1785530
6944	Capacity Building in Taxonomy of	3639500	2902295
6947	ICAR Development preparation of quality instructional materials	1400000	1352614
6948	ICAR Development and strengthening of facilities	6400000	6166386
6949	Library Resources, E - resources	5200000	5185303
6950	Support for Examination Cell	950000	857145
6951	Energy Efficient Poly House and	771300	715018
6952	Detection of Peptide Biomarkers and	996375	618875
6957	JRF	5178624	5173728

(in Rupees)

ABST AC. No.	DESCRIPTION OF ACCOUNTS	REVISED BUDGET 2016-2017	ACTUALS ENDING 2016-2017
6958	SRF	3602494	3602494
6965	Repairs/Renovation of Hostels &	27919000	27802305
6990	Students & Faculty amenities	1900000	1752921
6991	Best Teacher awards	450000	256771
6992	Faculty amenities	1300000	846078
SUB TOTAL - 08		120229343	114577625
09-ICAR Coordinate Schemes - 25 : 75			
7010	AICRP on Sugarcane, Mandya	7586000	6509932
7011	AICRP on Smallmillets [Ragi], Mandya	4974100	4403830
7012	AICRP Centre on Agroforestry	5437886	5417441
7041	AICRP on Maize Mandya	10450333	7204560
7060	AICRP on Rice Mandya	11299528	9672188
7100	AICRP on Soyabean GKVK	8111243	8034337
7115	AICRP on Pigeonpea GKVK	12357000	11098475
7122	AICRP on Honeybee, Pollination, UAS,	266667	178326
7127	AICRP on Farm Implements and	2678601	2320140
7142	Soil Test With Crop Response GKVK	7644918	6305624
7161	Expts on Cultivators Fields Hebbal	5700190	5050584
7171	AICRP on Dry Land Agriculture GKVK	14383998	11227314
7190	Long Term Fertiliser Experiments GKVK	7630817	5423588
7195	AICRP on Weed Control Hebbal	6604500	5790595
7200	AICRP on Sun Flower GKVK	14259000	13407639
7211	Harvest And Post Harvest Technology	21540296	18581419
7269	AICRP on Breeder Seed Production	6689000	3663396

ABST AC. No.	DESCRIPTION OF ACCOUNTS	REVISED BUDGET 2016-2017	ACTUALS ENDING 2016-2017
7284	AICRP on White Grubs, GKVK	5520000	4985910
7291	AICRP on Home Science (F & N) Hebbal	7665000	6054144
7303	AICRP on Under Utilised / Under	4270606	4238860
7315	AICRP on AGRO Meterology, GKVK	4583332	3561583
7320	AICRP on Arid Legumes, GKVK	4799667	3775386
7332	AICRP on Plant Parasitic Nematodes	4915000	4010562
7333	AICRP on Forage Crops Mandya	6039665	6016588
7336	AICRP Agril Acarology Co-ord., GKVK,	6600000	5447518
7403	AICRP on Rodent Control ,GKVK	8768567	4793788
7452	AICRP on Seed Tech Research under NSP	14317333	8084192
7453	AICRP on Cotton	4567000	1367672
7454	AICRP on Sorghum At Chamrajnagar	2720000	1468204
SUB TOTAL - 09		222380247	178093795
10-ICAR Coordinated Schemes - 100%			
7503	AICRP in Demonstration and	813403	813403
7506	FLD on Arid Legumes under NFSM- Pulses	60000	59933
7520	Consortia for Research Platform (CRP)	1035000	1029087
7528	AICRP on Minor Millets Proj.	28429200	25087386
7531	Phase - II O R P, G.K.V.K.	3549000	1753895
7535	Agril Acarology Co-ordinating	5004423	4180701
7537	Annual Oil Seed Crops GKVK	21600	21587
7539	Outreach Programme on Management of	135309	115302
7541	Consortium Research Platform on	153307	153249
7542	CRP on Agro Bio Diversity Component - 1	2855635	2826934

(in Rupees)

ABST AC. No.	DESCRIPTION OF ACCOUNTS	REVISED BUDGET 2016-2017	ACTUALS ENDING 2016-2017
7544	ICAR Consortium Research Platy form on	1760108	1650905
7545	Mutagenesis for Isolation of More	49685	49685
7547	Evaluation of Efficacy of Zink	981917	524779
7552	Soil Health Card Scheme on PAN India	0	-3546
7559	Assistance for Breeder Seed	40000	38240
7560	ADHOC Co-Operating Centre of AICRP on	2507620	1326763
7561	Conservation Agriculture	250000	248590
7562	Improving Hybridization Efficieancy	405644	0
7563	Network Project of Insect Bio-Systematics	2209000	937366
7564	P. G. Contingency to AICRP on Pigeonpea	184	184
7566	FLD on AICRP Groundnut Kharif	120000	120000
7567	Development of Health Food Based on	2005000	1623481
7568	Institutional and Market Innovations	522000	412687
7569	Cluster Frontline Demonstration on	75000	73912
7570	Demonstration of Climate Resilint	300000	99752
7571	FLD of New Rice Varieties in Zone	62122	20056
7572	Updatation of District Contingency Plans	150018	18
7573	Population Genetics Peninsular	90283	84004
7574	National Initiative on Climate, KVK, Chintamani	1558000	1364017
7575	National Initiative on Climate, Dryland Agriculture	1538450	1342866
7576	National Initiative on Climate	885831	882377
7578	National Initiative on Climate Pest Surveillance	500000	499847
7579	Effect of Climate Change on	234000	222259
7581	Study on Determining Storage Losses	207226	102293

ABST AC. No.	DESCRIPTION OF ACCOUNTS	REVISED BUDGET 2016-2017	ACTUALS ENDING 2016-2017
7582	Development Pathogenes Seafood	500000	405163
7583	Employment and Livelihood Security	2230000	2212207
7591	ICAR Seed Project (TSP)	1707792	919556
7602	Scheme on Seed Production in	2371461	1355021
7607	Strengthening of D.E (SDE)	975000	634883
7608	Voluntary Centre-AICRP on Mullarp	60000	60000
7609	Need Based Research in Sesame and	100797	60014
7611	Replacement of Burnt Underground	39726	39726
7612	Marker Intelligence and Regional Crop	1345063	1329426
7615	Evaluation and Multilocation of 1052	571672	357987
7616	FLD'S on Cotton in Chamrajnagar	175478	173150
7805	Establishment of KVK at Hadonhalli in	11115158	11054994
7806	Establishment of KVK at Chintamani,	10395000	9792408
7807	K.V.K. Kandli - ICAR	9806000	9411725
7809	FLD on Oilseeds Sunflower, GKVK	108000	0
7810	FLD. Scheme on Pigeonpea	150000	73349
7811	FLD on Hybrid Rice	11878	9922
7814	FLD on Potential Small Millets	156364	135402
7821	FLD on Bal. Ferti. Stch GKVK	104883	104883
7822	FLD on Pulses GKVK	495	495
7823	CRP on Bio Fortification in Selected	1372500	739902
7854	FLD on Maize ARS, Nagenahalli	50000	43111
7856	Krishi Vigyan Kendra, Magadi	10623408	10608878

(in Rupees)

ABST AC. No.	DESCRIPTION OF ACCOUNTS	REVISED BUDGET 2016-2017	ACTUALS ENDING 2016-2017
7858	Frontline Demonstration on Varietal	54317	54317
7859	Cluster Frontline Demonstration on Bangalore Rural	75000	67106
7860	Cluster Frontline Demonstration on Chinthamani	75350	74885
7861	Cluster Frontline Demonstration on Mandya	75000	72825
7862	Cluster Frontline Demonstration on Ramanagara	75000	74373
7863	Cluster Frontline Demonstration on Konehalli	75000	52848
7864	Cluster Frontline Demonstration on Konehalli	75000	0
7865	Sorghum Demonstration Programme for	300000	263885
7866	Cluster Frontline Demonstration on Chamarajanagara	75000	52500
7867	Cluster Frontline Demonstration on Hassan	75000	68800
7873	Strengthening of Maize Research	5362	5362
7881	Macromanagement FLD Demonstrat	68640	45450
7889	KVK, Mandya	12743000	12415962
7890	KVK, Tumkur	11028000	10831091
7892	KVK, Chamarajanagar Mysore	11141503	11045433
SUB TOTAL - 10		148420812	132309051
11 - Government of India Schemes			
8014	A Gene Pyramiding Approach to Improve	318295	278388
8026	Establishment of the Portal for	1930927	1695801
8030	Comprehensive Scheme Cost of Cultivation	35000000	21861618
8032	Plastics Application in Agriculture	3456954	2380702
8040	Setting up of Regional Biogas	2049200	2032520
8044	Establishment of Regional Unit N.S.E.B	112834	39528
8061	Conservation of Critically Endangered	64153	64153

ABST AC. No.	DESCRIPTION OF ACCOUNTS	REVISED BUDGET 2016-2017	ACTUALS ENDING 2016-2017
8062	Preiocitisation Identification ND	504031	504031
8066	Cell Signaling and Epigenetic of Late	18994	18941
8071	Strategies to Improve the Structure	630874	0
8073	Experimental Agro-met of NCMRW	1152640	954761
8077	New Advance in Integrated Management	41672	41672
8079	New Advance in Integrated management	323932	323932
8081	Development of Medicinal & Aromatic Plant	2643209	2159929
8088	Plants Devived Novel Molecules as	549803	394411
8090	Clonning and Charactrization of Anti	252188	249795
8108	Standardization of Regeneration and	677079	668986
8134	Exptl. Agrometological Advisor	909200	642879
8168	Application of Multifacted	106507	20702
8172	Establishment of Centre of Excellence	1724948	1168740
8180	Developing Guidelines for Conduct of	621426	425686
8183	Introduction / Implementation of ATMA	2167757	1074048
8194	Multification and Field evaluation of	1562567	1375092
8208	Showcasing the Indian Scientific	165997	165997
8209	Socio Economic on Rural Women Through	272627	199842
8210	A Value Chain on Jackfruit and its	1613476	1510009
8212	Integrated Bio-Treated Waste Water	2341756	2297057
8216	Diversified Utilisation of Harvested	353601	353601
8219	Validation of Drought Resistance	27973	27973
8221	Strengthening Its Lead Botanical Garden	1122703	1080405
8222	Inventions for the management of	212135	211941

(in Rupees)

ABST AC. No.	DESCRIPTION OF ACCOUNTS	REVISED BUDGET 2016-2017	ACTUALS ENDING 2016-2017
8224	Development of Genetic SSRS and	44260	44260
8226	Financial Support to M.Sc. Agriculture	2688919	2457177
8235	Development of F1 Hybrid Tomato with	639795	617092
8237	Seed Village Programme	1513641	764865
8240	Physiological Characterisation of	0	-218
8243	Development & Strengthening of	968083	968083
8256	Molecular Analysis for Linkage drags	91891	91891
8261	Comparative Analysis of Mirna	595242	582981
8267	Phenomics and Genomics of Ragi	653879	249565
8270	Rice Bio-Fortification with Enhanced	37836	26914
8274	Assesment of Carbon requisting	124063	119681
8277	Purse Programme	0	-40914
8281	RNAI Approaches for Validation of	32353	32353
8282	Nutritional Security Through	35965	35965
8294	SNP Discovery and Trait Specific	23400	23400
8299	Identification of Candiidate Genes	1161942	1151763
8300	Forecasting Agricultural Output Using	666491	653102
8301	Establishment of Mother Plant	99109	99109
8302	Farmers Participatory Action Jn	46038	46038
8303	Biogas Based Power Generation	920000	920000
8304	Induced Metagenesis as an aid in	1117061	853976
8317	Fist Programme	100000	0
8318	Financial Assistance to the	6200000	4000000
8320	Establishment of DBT-UAS Biotech Hub	7594257	7339359

ABST AC. No.	DESCRIPTION OF ACCOUNTS	REVISED BUDGET 2016-2017	ACTUALS ENDING 2016-2017
8321	Regional Crop Planning for Improving	916784	601661
8322	Survey Identification Development and	259200	0
8323	DUS/Grow out test Centre at ZARS, VC Farm, Mandya	254467	254467
8324	Transcriptomic Profiling and	867361	751251
8325	Bio Fertilization and Bio Irrigation	2087621	1943903
8326	Characterization of Silkworm Pupal	1079169	1049187
8327	NASI Senior Scientist Plantinum	1057127	619239
8328	Vegetation Carbon Pools Assesment of	401500	340960
8329	Introgression of Bogomovirus	490604	471235
8331	Biodiesel From Natural and Geneticaly	666996	664770
8332	Development of Sustainable Production	1405869	571098
8334	Synthesis and Charactrerization of	173078	114814
8335	National Certification System for	2062429	1564610
8336	Development of Tomato Transgene	1192348	508124
8337	Genetic Enhancement and Bio Availability	813512	662036
8338	Genetic Enhancement and Bio Availability	692029	631826
8339	Genetic Enhancement and Bio Availability	1747145	701327
8340	Genetic Enhancement and Bio Availability	715732	572881
8341	Genetic Enhancement and Bio Availability	837234	799602
8342	Fist Programme	498754	377573
8343	Production and Evaluation of	1772741	692600
8344	The Role of Arabidopsis Dead box RNA	225623	225623
8345	Fist Programme	1300000	232536
8346	Bio Propection and Basic Biology	460130	414517
8348	Fist Programme	688625	-99082

(in Rupees)

ABST AC. No.	DESCRIPTION OF ACCOUNTS	REVISED BUDGET 2016-2017	ACTUALS ENDING 2016-2017
8349	Fist Programme - Agronomy	0	-257546
8350	Chemicals Ecology of the North East	2692145	1897569
8351	Maintenance Charecterization and use	2037302	1311755
8352	Cloning Molecular Characterization	653964	482927
8353	Assessing the Genetic Structure of	1345000	1336155
8354	Fist Programme	3207284	3063790
8355	Fist Programme	3600000	3472854
8356	Fist Programme - Crop Physiology	18000000	13176710
8357	Linking Molecular and Trait Diversity	600000	558352
8358	Development and Demonstration of	600000	513200
8359	Screening and selection of indigenous	500000	499157
8360	Screening and selection of indigenous	140000	133398
8361	Charles Darwin's Quantitative	22720000	22332667
8362	Development of Distinctness	900000	440880
8363	Understanding Molecular Mechanisms	900000	785577
8364	Dissemination and Adoption of New	1143080	633770
8365	Bio Prospecting of Anti Microbial	1159000	184920
8366	Popularization of Nutritional Crop	970200	258843
8367	Indo German (DST - DAAD) Joint Research	467500	271475
8368	Seed Infrastucture Facility Under The	13890000	0
8369	Regulatory Role of Mirnas is Root	960000	543566
8370	The Rural Urban Interface of	3979000	768887
8371	Effects of Agricultural Water and	2539000	575835
8372	Plant and Insect Diversity in Agro	2392000	929984
8373	Attitudes and Decisions of	1723000	494722

ABST AC. No.	DESCRIPTION OF ACCOUNTS	REVISED BUDGET 2016-2017	ACTUALS ENDING 2016-2017
8374	Effects of Urbanization on Value and	1793000	546690
8375	Urbanization Effects on Consumption	1308000	165019
8376	Food Insecurity at Different Stages	1934000	449586
8377	Co-Ordination of Indian Partner	2641000	610497
8378	Development of Finger Millet Non	573525	99911
8379	Promotion of Sustainable Nutrition	1508100	491201
8380	DNA Barcoding of Ferns of South India	534200	0
8381	Collection Taxonomy Molecular	725000	0
SUB TOTAL - 11		209085061	136698691
12 - State Plan Adhoc Schemes			
8433	Research Institute on Organic, UAS, GKVK	1742143	1106103
8436	Establishment of Information and	492233	305217
8437	Popularisation of Biofertilizer	137997	40000
8441	Establishment of Leaf or Tissue	18837	18837
8446	Director of Extension, Hebbal	5787895	1117049
8455	Biofuel Park Project In Hassan	5608207	1955125
8460	Increasing Agricultural Productivity, UAS, GKVK	4556650	477889
8461	Increasing Agricultural Productivity, Mandya	1597069	688789
8462	Development and Evaluation of Eco	711	711
8474	Increasing Agricultural Productivity, UAS, GKVK	1061241	403834
8483	Preparation of Directory on Organic	32475	32475
8487	Precision Farming Technology, UAS, GKVK	30000	12883
8488	Nutritional Security of Farmers	2131629	2089221
8489	Strengthening of Organic Farming, UAS, GKVK	627197	617283

(in Rupees)

ABST AC. No.	DESCRIPTION OF ACCOUNTS	REVISED BUDGET 2016-2017	ACTUALS ENDING 2016-2017
8491	Precision Farming Technology in Mandya	936132	916571
8496	Precision Farming Techniques in Mandya	1042935	1039055
8497	Precision Farming techniques in GKVK	921073	860741
8501	Organizing Popularization of	81	81
8502	Establishment of Small Nursery Under	149551	149551
8506	Kolar - Establishment of Silt	18022	18022
8507	Mandya - Establishment of Silt	199	199
8510	Est. of Disease Agril. College, Mandya	198473	198473
8512	Est. of Disease Forecasting Agril., UAS GKVK	199011	111297
8515	Est. of Plant Health Clinic Agril., UAS, GKVK	435404	264861
8516	Est. of Plant Health Clinic, Mandya	412334	412334
8526	Development of SC Farmers in Agro.	3165659	2530174
8533	Impact of NHM on Horticulture	140285	140285
8536	Establishment of Information and	434162	326563
8537	Est. of Plant Health Clinic I - Agril., Hassan	299962	299962
8538	Est. of Plant Health Clinic at Chinthamani	178835	116405
8539	Est. of Plant Health Clinic at KVK, Tiptur	465316	465316
8542	Demonstration and Training Programme	95061	94987
8543	Est. of Disease Forecasting Unit at Hassan	41205	41205
8544	Est. of Disease Forecasting, Tumkur	806	806
8547	Establishment of Small Model Nursery	144387	6803
8548	Establishment of Information and	427577	317047
8549	Vegetable Seed Production of French	739	739
8550	Establishment of Farm Machinery	1985992	60588

ABST AC. No.	DESCRIPTION OF ACCOUNTS	REVISED BUDGET 2016-2017	ACTUALS ENDING 2016-2017
8559	Establishment of Model Fruit Nursery	335776	335776
8560	Quality Seed Production of Vegetable	114078	114078
8562	Implementation of Vegetable Seed, Tumkur	58470	58470
8563	Implementation of Vegetable Seed, Kodagu	34092	34092
8566	Enhancing quality Seed Production in	213785	194019
8570	Establishment of Village Knowledge	34326740	5918906
8572	Centre for Agricultural Biotechnology	31610	31449
8574	Exploring New Avenues for Management	29469	29469
8579	Documentation of Success Stories of	275	275
8593	Enhancing Water Productivity in UAS, GKVK	1752609	1482979
8595	Enhancing Water Productivity in Mandya	1273655	420389
8599	Establishment of Agricultural	16303364	1550077
8606	Implementation of IFSD Program at Hadonahally	0	-460000
8607	Implementation of IFSD Program at Chickballapur	0	-18200
8611	Implementation of IFSD Program at Tumkur	320852	68807
8617	Implementation of IFSD Program at Hassan	8000	-92000
8621	Implementation of IFSD Program at Chamarajanagar	707483	241887
8622	Implementation of IFSD Program at MRS, Hebbal	4647243	944604
8624	Bangalore - Establishment of Silt	8	8
8631	Revalidating of Cropping System Based	0	-80000
8665	Establishment of Nursery on Medicinal	768599	768599
8666	Implementation of Vegitable Seed	250000	250000
8667	Hassan - Establishment of Silt	61	61
8675	Developing Multi Media Dvds on	4044	3969

(in Rupees)

ABST AC. No.	DESCRIPTION OF ACCOUNTS	REVISED BUDGET 2016-2017	ACTUALS ENDING 2016-2017
8677	Establishment of Bio-fuel Information, Chinthamani	713446	447058
8678	Establishing Bio-fuel Information, Chamarajanagar	466968	402218
8683	Enhancement of Oil Content and Oil	290760	289090
8686	Holistic Development of Scheduled TSP	2175198	1724078
8687	Holistic Development of Scheduled SCP	3243279	2457286
8692	Enhancement of Production Potential of	2307611	1554705
8694	Recycling and Utilization of	155861	67427
8701	Enhancing Groundnut, Ragi and	78768	78768
8702	Establishment of Model Nursery for	127889	55171
8703	Upgradation Infrastructural	813010	0
8705	Impact Assessment of centrally	218536	218486
8706	Feasibility of Providing Transport	15185	15185
8719	Development of Tray Nursery for	25750	25750
8720	Ruralisation of Bakery and Value	2305274	1680410
8721	Establishment of Water Technology	5786589	1538821
8722	Adoption in Information and	62114	61613
8723	Incubation Centre for use of	224823	32240
8724	Design and Development of Multiple	1726185	521213
8725	Direct Marketing Initiatives for	1275582	1086717
8726	Augmenting Fodder Production and	2332999	1127314
8727	Strengthening of Organic Farming, UAS, GKVK	1328837	550478
8729	Integrated Farming System, Chintamani	0	-19760
8730	Integrated Farming System, Bangalore Rural, Hadonahally	0	-1554
8737	Integrated Farming System, Mysore	8000	1420

ABST AC. No.	DESCRIPTION OF ACCOUNTS	REVISED BUDGET 2016-2017	ACTUALS ENDING 2016-2017
8739	Establishment of Fish Seed Hatcheries	150275	148720
8740	Strengthening of Infrastructure for	2129790	2063475
8741	Mass Production and Popularization of Dept. of PP, UAS, GKVK	28353	28344
8742	Mass Production and Popularization of Dept of Entomology, UAS, GKVK	643246	331120
8743	Mass Production and Popularization of	21585	17865
8745	Establishment of a Model Watershed	3180103	456837
8746	Micro Nutrients Glades for	33270	0
8747	Micro Propagation for Faster	137137	136749
8748	Effective and Sustainable Information	3113524	2570840
8750	Strengthening of Organic Farming	1686554	1405949
8753	Production and Promotion of Liquid	640500	300733
8754	IFSD Head Quarters - MRS, Hebbal	3356542	203600
8758	Quality Seed Production Through	1918147	1639351
8759	Strengthening of OFRC under RIOF, UAS, GKVK	5845646	2091816
8760	Strengthening of OFRC under RIOF - ARS, Arasikere	200000	38630
8761	Strengthening of OFRC under RIOF - ARS, Balajigapade	250000	94150
8762	Strengthening of OFRC under RIOF - ARS, Chinthamani	200000	168656
8763	Strengthening of OFRC under RIOF - ARS, Gunjevu	100000	52690
8764	Strengthening of OFRC under RIOF - ARS, Madenur	200000	38750
8765	Strengthening of OFRC under RIOF - ARS, Mandya	485000	359039
8766	Strengthening of OFRC under RIOF - ARS, Nagenahalli	350000	207334
8767	Strengthening of OFRC under RIOF - ARS, Tiptur	250000	56857
8768	Augmenting Fodder Production and	1522884	0
8769	Corpus Fund	515550	0
8781	ATMA Shortterm Research Project	3624	3624
8784	Terrace Garden Demonstration	315	315

(in Rupees)

ABST AC. No.	DESCRIPTION OF ACCOUNTS	REVISED BUDGET 2016-2017	ACTUALS ENDING 2016-2017
8785	Adaptative Research cum Eradication	473700	160275
8786	Livelihood Improvement Scheduled Caste	10691186	7559570
8787	Improved Program Integration in	55540151	34228730
8788	Savayava Bhagya Yojane	148410	136595
8791	Establishment of Quality Testing	312475	308324
8792	Variety Development Maintenance	68224	68224
8793	Integrated Management of Root Knot	9019	9019
8794	Relevance fo High Density Planting in	687663	103420
8796	Short Duration New Ragi Varieties for	463831	463776
8798	Productivity Enhancement of Pulses	484012	321275
8800	Popularization and Demonstration New	237185	237185
8801	Studies on Ecology and Management of	620766	242546
8803	Maintenance Breeding Nucleus Seed, Redgram & Field bean, UAS (Pigeon Pea)	278073	278073
8804	Maintenance of Breeding Nucleus Seed, Groundnut, ARS, Chinthamani	298532	220148
8805	Maintenance of Breeding Nucleus Seed, Forage Crop, Mandya	35125	35125
8806	Maintenance of Breeding Nucleus Seed, Cowpea, GKVK	2395	2395
8807	Maintenance of Breeding Nucleus Seed, Soyabean, Mandya	187226	62710
8808	Maintenance of Breeding Nucleus Seed, Sugarcane, ZARS, GKVK	3615	3615
8809	Maintenance of Breeding Nucleus Seed, Castor, ZARS, GKVK	2773	2773
8810	Maintenance of Breeding Nucleus Seed, Ragi, ZARS, GKVK	31841	31841
8811	Maintenance of Breeding Nucleus Seed, Horsegram, ZARS, GKVK	2481	2481
8812	Maintenance of Breeding Nucleus Seed, Paddy, Mandya	534747	495292

ABST AC. No.	DESCRIPTION OF ACCOUNTS	REVISED BUDGET 2016-2017	ACTUALS ENDING 2016-2017
8813	Maintenance of Breeding Nucleus Seed, Paddy hybrid, Mandya	31365	31365
8814	Maintenance of Breeding Nucleus Seed, Chickpea, Greengram & Blackgram, GKVK	102	102
8815	Maintenance of Breeding Nucleus Seed, Estbl. of Nucleus seed Production Block at ZARS, VC Farm	121392	64506
8816	Maintenance of Breeding Nucleus Seed, Cowpea, GKVK	94	94
8818	Maintenance of Breeding Nucleus Seed, Sunflower hybrids, UAS, GKVK	386882	107178
8819	Maintenance of Breeding Nucleus Seed, Sesamum hybrids, UAS, GKVK	5792	5792
8820	Maintenance of Breeding Nucleus Seed, Ragi, UAS, GKVK	200000	121500
8821	Maintenance of Breeding Nucleus Seed, Sunflower, UAS, GKVK	400000	85500
8822	Maintenance of Breeding Nucleus Seed, Chilly, UAS, GKVK	676	676
8823	Maintenance of Breeding Nucleus Seed, Maize, V.C. Farm, Mandya	174392	140552
8824	Swabeejabivrudhi Scheme, NSP, GKVK	1708148	-44047
8825	Development of Short Duration Ragi	2490038	1516936
8826	Monitoring and Evaluation of Savayava	265550	104211
8827	Price Forcasting for Major	388791	366718
8828	Establishment of Nucleus Seed	1229350	403361
8829	Establishment of Cost of Cultivation of	7306209	5271067
8830	Establishment of Grading Equipment in	280776	20342
8831	Establishment of Cultivation and	1704111	785772
8832	Strengthening of Soil Testing	8286792	566103
8833	Maintenance of Breeding Nucleus Seed	0	-620
8834	Adoption of Indigenous Technologies	1120000	1111653
8835	Construction of Model Watershed Farm Pond	189214	51199
8836	Evaluation of National Mission on	512000	245288
8837	Marketing & Pricing of Organic Farm	500000	328388
8839	Marketing and Pricing Improvement	500000	294300

(in Rupees)

ABST AC. No.	DESCRIPTION OF ACCOUNTS	REVISED BUDGET 2016-2017	ACTUALS ENDING 2016-2017
8840	Farm Mechanization Adequacy of	500000	272233
8841	NMOOP towards organising larges scale	4000000	2688594
8842	Preparation of Directory on Organic	900000	161649
8843	National Fund Security Mission	6000000	0
8844	Strengthening of Soil Testing, Mandya	3000000	0
8845	Strengthening of Soil Testing, Hassan	3000000	0
8846	Strengthening of Soil Testing, Chinthamani	3000000	0
8847	Strengthening of Soil Testing, Tumkur	3000000	0
8848	Strengthening of Soil Testing, Ramanagar	5625000	0
8852	Strengthening of Research Institute on	4000000	0
8853	Documentation and Popularization of	500000	0
SUB TOTAL - 12 - State Plan Adhoc		281782511	115038577
TOTAL A - GENERAL FUND 01 TO 12		3906461711	3060293706
B- FOUNDATION FUND			
13- Foundation Fund			
9001	Investments	1500000	0
TOTAL B - FOUNDATION FUND - 13		1500000	0
B - FOUNDATION FUND		1500000	0
C- DEBT & SUSPENSE			
14-Debt and Suspense			
9103	Permanent Advances	400000	309000
9104	Other Advances	1000000	487296
9160	Conveyance Advances	10000000	7725700
9165	Festival Advance	2500000	1743500
9180	Adv. of Pay on Transfer E	5000	0
9190	House Building Advances UPF	15000000	10285000

ABST AC. No.	DESCRIPTION OF ACCOUNTS	REVISED BUDGET 2016-2017	ACTUALS ENDING 2016-2017
9202	Indian Youth Red Cross Society	5000	0
9204	Identification Card Fee	10000	7224
9210	Loans Repayable to UPF Account	40000000	27856284
9303	Sports	2000000	1479629
9304	Association	1000000	449175
9305	Magazine	1000000	737807
9306	Calender	100000	0
9307	Students Aid Fund	800000	625191
9308	Caution Money Deposit	4500000	3190055
9309	Group Health Insurance	100000	0
9310	Alumni Association of UAS, Bangalore	500000	322985
9314	Institutional Economic Fees	10000	0
9323	Art and Culture Fees	10000	0
9325	Research Equalisation Fund	8800000	8575450
9326	Quarters Deposit - DR	100000	21500
9331	General Deposit	49200000	41052719
9332	KEB Deposit	25000	0
9341	Contractors Deposits	10000000	5271085
9351	Investments	1000000000	2459515000
9450	Works Suspense	100000	0
9460	Purchase of Office Req. (Suspen)	100000	-211362
SUB TOTAL - 14 - Debt and Suspense		1147265000	2569443238
15- Revolving Fund			
9372	Revolving Fund Account	1500000	875000
SUB TOTAL - 15		1500000	875000

(in Rupees)

ABST AC. No.	DESCRIPTION OF ACCOUNTS	REVISED BUDGET 2016-2017	ACTUALS ENDING 2016-2017
16-Suspense (Salary Deductions)			
9801	KGID Subscription - Deduction	610000	604940
9803	LIC Subscription - Deduction	36260000	35829559
9805	Prof. Tax - Deduction	5600000	4083600
9807	Income Tax - Deduction	128500000	128139306
9809	Teachers Association	300000	284500
9810	Employees Association - Deduction	200000	190700
9811	Colony Club - Deduction	40000	32150
9813	UAS Consumers Co-op. Society	50000	19777
9814	UAS Credit Co-op . Society	11500000	11463400
9815	Bank Loans - Dedn.	23000000	22572217
9816	Group Insurance - Deduction	10200000	9955087
9817	GPF Subscription - Deduction	38900000	38861134
9818	GPF Loans - Deduction	44600000	44436098
9821	Royalty Deduction	2075000	2063677
9823	Others -Deduction	600000	388038
9825	Court Attachment Recovery	200000	136736
9827	Income Tax Works Recovery	6600000	6563570
9832	Service Tax	2400000	2389614
9833	Sales Tax Amount	17585000	17554023
9835	Tsunami - Relief Fund	100000	0
9836	Thrift Deposit of UAS Employees	2900000	2869638
9839	Building and other Construction	3625000	3622593
Sub Total 16 - Suspense (Salary)		335845000	332060357

ABST AC. No.	DESCRIPTION OF ACCOUNTS	REVISED BUDGET 2016-2017	ACTUALS ENDING 2016-2017
9840	Building and other Construction, UAS	380000	376338
9841	Contributory Pension Scheme	20500000	20234082
9842	Income Tax - Miscellaneous	4200000	4094764
9843	GPF Recovery - DRE	10000	4728
9845	New Pension Scheme	2225000	2213913
9849	SC / ST Welfare Association	30000	27250
SUB TOTAL C - Debt & Suspense		1511955000	2929329670
TOTAL (A+B+C)		5419916711	5989623376

D- CLOSING CASH BALANCES**17-Closing Cash Balances**

9902	Current A/c. 5001	248626000	-221572233
9903	S.B. Account No. 5004	0	68636407
9904	Revolving Fund	0	6409944
9905	State Ad-hoc Schemes A/C 6370	0	8088
9906	Watershed Projects A/C No.6691	0	16363
9907	ICARADHOC/GOI/Other Agency-6401	0	45033131
9909	Foreign Contribution A/C 5778	0	10860941
9911	International Student A/C-6426	0	9940106
9913	Development of Strengthening of SAUs A/C - 6190	0	1399
9917	AICRP Funds A/C No.6420	0	46059846
9919	RKVY A/c.	0	14122153
9923	Prime Minister Relief Fund-5848	0	18762
9925	Compensation for Lands	0	106889
9930	DBT Project Bio-technology, GKVK	0	1319448
9932	SBM Mandya Current A/C No 1/1	0	-571103
9936	Samethi ATMA Bank	0	322011

(in Rupees)

ABST AC. No.	DESCRIPTION OF ACCOUNTS	REVISED BUDGET 2016-2017	ACTUALS ENDING 2016-2017
9942	District Treasury Bangalore PD A/C No.8229	0	283
9943	Purse Programme Project of GOI, Canara Bank	0	196138
9952	Canara Bank Shimoga -SB A/C.	0	33093
9953	Canara Bank Hebbal	0	2907329
9954	Canara Bank, Biotech-Hub	0	3691679
9955	Canara Bank, Commercialization of	0	81452
9956	EMD, E - Procurement	0	1217121
9959	SC/ST Student Welfare A/c	0	1211154
9960	Canara Bank - Hassan	0	14709790
9961	Comptroller - Sujala III	0	22794078
9962	Genomics and phenomics	0	1086
9964	Sujala - Short Duration of Ragi	0	1677894
9965	Adoption of Indigenous Technologies	0	608253
9966	PG. Admission	0	24717327
SUB TOTAL - 17		248626000	54558828
SUB TOTAL D- CLOSING CASH BALANCES		248626000	54558828
Grand Total (A+B+C+D)		248626000	54558828
		5668542711	6044182204

 COMPTROLLER
 UNIVERSITY OF AGRICULTURAL SCIENCES
 GKVK, BANGALORE



UNIVERSITY OF AGRICULTURAL SCIENCES, GKVK, BANGALORE-560 065
INCOME AND EXPENDITURE ACCOUNT FOR THE YEAR ENDING 31-03-2017

Annexure - I

(in Rupees)

Sl. No.	INCOME			Sl. No.	EXPENDITURE		
	Head of Account	2015-2016	2016-2017		Head of Account	2015-2016	2016-2017
	GENERAL FUNDS			A GENERAL FUNDS			
a)	Grants under Section 35(1,2,3) of the Act			a) NON PLAN			
1	FROM STATE GOVERNMENT						
	NON-PLAN GRANTS						
i)	Block Grants	1,79,57,00,000	1,84,26,00,000	i)	Direction	82,38,73,420	91,26,07,209
ii)	KREDL Subsidy Amount	3,71,865	-	ii)	Teaching	56,86,74,910	60,98,20,769
iv)	Compensation for Land	-	-	iii)	Research	24,23,57,213	20,74,88,114
	SUB TOTAL (1)	179,60,71,865	184,26,00,000	iv)	Extension	7,71,09,619	7,25,99,810
2	INTERNAL RECEIPT						
i)	Income from fees	9,49,99,207	12,77,15,033				
ii)	Rent from Building and Hostel	3,36,53,942	3,84,94,570				
iii)	Water and Electricity Charges	75,11,559	69,87,281				
iv)	Receipts from Farms	1,97,83,807	2,30,03,657				
v)	Other Miscellaneous Receipts	29,09,876	46,30,427				
vi)	Other Miscellaneous Income	11,10,85,558	14,44,48,114				
	SUB TOTAL - (2)	26,99,43,949	34,52,79,082				
	SUB TOTAL - (a) (1+2)	206,60,15,814	218,78,79,082				
				SUB TOTAL - (a) (I TO VI)		171,20,15,162	180,25,15,902
b)	DEVELOPMENT GRANTS (PLAN)			b) PLAN			
I	AGRICULTURAL EDUCATION	19,62,00,000	21,10,00,000	I) AGRICULTURAL EDUCATION			
II	RAWE STIPEND	47,68,000	50,10,000	a)	Direction	5,81,08,686	6,18,43,248
III	SCP/STP Grants	11,00,00,000	8,16,10,000	b)	Teaching	9,74,70,303	12,60,36,059
iv	NABARD-RIDF Grants	3,18,75,000	4,77,00,000	c)	Extension	2,68,03,510	2,91,20,601
	SUB TOTAL - b (I)	34,28,43,000	34,53,20,000	d)	NABARD	-	4,27,21,183
				e)	SCP/STP Grants	-	6,67,87,264
				SUB TOTAL - (I)		18,23,82,526	32,65,08,355

Sl. No.	INCOME			Sl. No.	EXPENDITURE		
	Head of Account	2015-2016	2016-2017		Head of Account	2015-2016	2016-2017
II) i	AGRICULTURAL RESEARCH	25,00,00,000	26,00,00,000	II) i	AGRICULTURAL RESEARCH		
	SUB TOTAL – (II)	25,00,00,000	26,00,00,000	a)	25% share to 75% ICAR Schemes	4,56,29,821	4,45,23,449
	SUB TOTAL – (b) (I&II)	59,28,43,000	60,53,20,000	b)	Research Programme	20,08,12,225	22,55,80,735
c) i)	STATE ADHOC GRANTS	5,81,06,833	8,09,36,818		SUB TOTAL – (II)	24,64,42,046	27,01,04,184
ii)	RKVY	1,31,00,000	1,15,00,000		SUB TOTAL – (b) (I & II)	42,88,24,572	59,66,12,539
	SUB TOTAL (i+ii+iii)	7,12,06,833	9,24,36,818	c) i)	STATE ADHOC SCHEME	12,04,37,404	11,50,38,577
	TOTOL (a+b+c)	273,00,65,647	288,56,35,900	c) ii)	RKVY Project	8,01,06,374	-
d)	Grants from Government of India	15,20,36,856	12,31,21,056		SUB TOTAL c) i & ii	20,05,43,778	11,50,38,577
e)	ICAR NEW DELHI				TOTAL (a+b+c)	234,13,83,512	251,41,67,018
	Co-ordinated Research Project			d)	GOI. DEPT. RES. PROJECT	13,82,68,473	13,66,98,691
i)	Co-ordinated Research Project 100%	18,35,50,376	15,39,81,168	e)	ICAR NEW DELHI		
ii)	Co-ordinated Research Project 75%	9,17,75,188	7,69,90,584		Co-ordinated Research Project		
iii)	Schemes Receipts / Interest	1,66,56,061	1,28,445	i)	Co-ordinated Research Project 100%	10,76,94,529	13,23,09,051
iv)	Establishment & Development Agricultural Universities	7,72,29,127	11,28,78,150	ii)	Co-ordinated Research Project 75%	13,68,89,462	13,35,70,346
v)	NAIP Projects	-	-	iii)	Establishment and Development of Agricultural Universities	7,76,81,604	11,45,77,625
	TOTAL – (e) (I to vi)	36,92,10,752	34,39,78,347	iv)	NAIP Projects	-	-
f)	Other Agencies sponsored Schemes	4,24,00,815	6,85,15,597		TOTAL – e (i to iv)	32,22,65,595	38,04,57,022
A	General Fund	329,37,14,070	342,12,50,900	f)	Other Agencies sponsored Schemes	3,18,37,938	2,89,70,975
	Excess of Expenditure over Income	-	-	A	General Fund	283,37,55,718	306,02,93,706
	GRAND TOTAL	329,37,14,070	342,12,50,900		Excess of Income over Expenditure	45,99,58,352	36,09,57,194
					GRAND TOTAL	329,37,14,070	342,12,50,900

UNIVERSITY OF AGRICULTURAL SCIENCES, GKVK, BANGALORE-560 065

Annexure - II

BALANCE SHEET AS ON 31ST MARCH, 2017

(in Rupees)

Sl. No.	LIABILITIES				Sl. No.	ASSETS			
	Particulars	Balance 1-4-2016	Additions	Balance 31-3-2017		Particulars	Balance 1-4-2016	Additions	Balance 31-3-2017
A	GENERAL FUNDS				A	GENERAL FUNDS			
i)	University Provident Fund	65,50,77,187	(-)97,96,204	64,52,80,983	i)	Lands	6,12,19,060	-	6,12,19,060
ii)	University Pension Fund	14,19,97,646	24,94,950	14,44,92,596	ii)	Buildings-UAS B'lore	221,50,76,026	35,80,02,951	257,30,78,977
iii)	Contribution towards pension	16,87,52,906	421,48,728	21,09,01,634	iii)	Books, Journals & Furniture	11,93,19,522	55,56,029	12,48,75,551
iv)	University Employee FBF	3,59,68,219	17,70,073	3,77,38,292	iv)	Vehicles & Equipments	3,70,93,028	10,75,36,909	14,46,29,937
v)	University Gratuity Fund (M.R. Labourars)	38,67,917	1,25,651	39,93,568	v)	University Provident Fund	65,50,77,187	(-)97,96,204	64,52,80,983
vi)	Security deposit from Cashiers, Storekeepers etc.	6,90,777	19,649	7,10,426	vi)	University Pension Fund	14,19,97,646	24,94,950	14,44,92,596
	Total A (i to vi)	100,63,54,652	367,62,847	104,31,17,499	vii)	Contribution towards pension	16,87,52,906	4,21,48,728	21,09,01,634
B	DEBT & SUSPENSE ACCOUNT				viii)	University Employees FBF	3,59,68,219	17,70,073	3,77,38,292
1	DEPOSITS				ix)	University Gratuity Fund (M.R. Labourers)	38,67,917	1,25,651	39,93,568
a)	Personal Deposits	5,96,31,073	Cr 1,09,04,742 Dr 68,04,842	6,37,30,973	x)	Security deposit from Cashiers, Store Keepers, etc.	6,90,777	19,649	7,10,426
b)	Security Deposits	1,000	-	1,000	xi)	Gold Medal Awards & other Misc.deposits	2,23,28,280	9,55,998	2,32,84,278
c)	Other Deposits	26,16,00,208	Cr 875,23,813 Dr. 463,45,304	30,27,78,717	Total A (i to xi)	346,13,90,568	50,88,14,734	397,02,05,302	
d)	Research Equalisation Fund				B	FOUNDATION FUND	3,13,18,531	22,56,333	3,35,74,864
i)	Director of Research	-	Cr 26,31,335 Dr 26,31,335	-	C	DEBT & SUSPENSE ACCOUNT			
ii)	Principal Investigator		Cr 9,99,836 Dr 9,99,836	-	1	ADVANCES			
					a)	Permanent Advances	47,46,706	Dr 3,09,000 Cr 77,675	49,78,031
					b)	Other Advances	67,34,727	Dr 4,87,296 Cr 4,66,466	67,55,557
					c)	Festival Advances	11,01,622	Dr 17,43,500 Cr 18,83,500	9,61,622
					d)	Equipment Advances	3,225	-	3,225
					e)	Advance of pay on Transfer	6,209	-	6,209
					Total 1 (a to e)	1,25,92,489	Dr 25,39,796 Cr 24,27,641	1,27,04,644	

Sl. No.	LIABILITIES				Sl. No.	ASSETS			
	Particulars	Balance 1-4-2016	Additions	Balance 31-3-2017		Particulars	Balance 1-4-2016	Additions	Balance 31-3-2017
iii)	UAS General Funds	-	Cr 43,94,531 Dr 43,94,531	-	2 UPF Loan				
	Total 1 (a to d)	32,12,32,281	Cr 10,64,54,257 Dr 6,11,75,848	36,65,10,690	a) HBA/HPA/HRA paid out of UPF Accounts	8,66,90,893	Dr 1,02,85,000 Cr 1,67,07,866	8,02,68,027	
					b) Conveyance Advance paid out of UPF Account				
					i) Motor Car Advance	3,24,48,880	Dr 72,78,000 Cr 1,05,80,417	2,91,46,463	
					ii) Motor Cycle / Scooter Advance	34,41,129	Dr 4,47,700 Cr 11,64,468	27,24,361	
					iii) Bicycle Advance	(-) 459	Dr - Cr -	(-) 459	
2	UPF Loan				iv) Moped Advance	26,872	Dr - Cr 4,442	22,430	
	Loan received from UPF A/c for sanction of HBA/HPA/HRA & Conveyance Advance.	10,94,83,829	Cr 1,94,51,700 Dr 2,78,56,284	10,10,79,245	Total 2 (b)	3,59,16,442	Dr 77,25,700 Cr 1,17,49,327	3,18,92,795	
3	Suspense(Deductions) (Group Insurance)	34,55,527	Cr 35,76,91,720 Dr 35,90,11,432	21,35,815	Total 2 (a+b)	12,26,07,315	Dr 1,80,10,700 Cr 2,84,57,193	11,21,60,822	
4	Opening Balance	140,25,32,760	Cr 342,12,50,900 Dr 306,02,93,706	176,34,89,954	3 REVOLVING FUND ACCOUNT	13,04,417	Dr 8,75,000 Cr 7,00,000	14,79,417	
5	EXCESSASSETS OVER LIABILITIES	248,64,16,442	Cr 47,43,08,220 Dr -	296,07,24,662	4 Investments	181,28,96,871	Dr 245,95,15,000 Cr 222,00,00,000	205,24,11,871	
	Grand Total	532,94,75,491	-	623,70,57,865	5 Purchase of Steel, Cement & Bldg. materials adjustable to final heads	(-)13,740	-	(-)13,740	
					6 Purchase of Office & Lab. requirements adjustable to final heads	(-)24,143	-	(-)24,143	
					CLOSING BALANCE(-)	(-)11,25,96,817	-	5,45,58,828	
					Grand Total	532,94,75,491	-	623,70,57,865	

**Statement of Permanent Advance held by the Drawing Officers of UAS, Bangalore
as on 31-03-2017 – Ab./Ac. No. 9103**

Sl. No.	Particulars of Drawing Officers	Opening Balance	2016-2017 Payments	Total	(in Rupees)	
					2016-2017 Refunds	Total
1	Comptroller	35,000	—	35,000	—	35,000
2	Store Purchase officer, UAS, GKVK	25,000	—	25,000	—	25,000
3	Assistant Comptroller, DR's Office, UAS, GKVK	20,000	—	20,000	—	20,000
4	Assistant Comptroller, CoA, GKVK	2,02,500	—	2,02,500	—	2,02,500
5	Assistant Comptroller, CoA, Mandya	3,75,000	1,25,000	5,00,000	—	5,00,000
6	Assistant Comptroller, CoA, Hassan	7,50,000	—	7,50,000	—	7,50,000
7	Assistant Comptroller, CoS, Chintamani	1,80,000	70,000	2,50,000	—	2,50,000
8	Assistant Comptroller, Dean (PGS), GKVK	3,00,000	—	3,00,000	—	3,00,000
9	Assistant Comptroller, DSW, UAS, GKVK.	50,000	—	50,000	—	50,000
10	Assistant Comptroller, DOE's Office, UAS, GKVK.	30,000	—	30,000	—	30,000
11	Assistant Comptroller, UEC, GKVK.	2,00,000	—	2,00,000	—	2,00,000
12	Assistant Comptroller, DE's Office, UAS, GKVK (STU, BTU, FTI, SAMETI)	77,000	84,000	1,61,000	—	1,61,000
13	Senior Farm Superintendent, ZARS, GKVK	2,55,000	—	2,55,000	—	2,55,000
14	Senior Farm Superintendent, MRS, Hebbal	28,000	30,000	58,000	—	58,000
15	Senior Farm Superintendent, ZARS, Mandya	4,60,000	—	4,60,000	—	4,60,000
16	Chief Scientist, Dry land Agriculture, GKVK	90,000	—	90,000	—	90,000
17	Farm Superintendent, RRS, Konehalli, Tiptur	1,15,000	—	1,15,000	—	1,15,000
18	Farm Superintendent, ARS, Arsikere	1,13,000	—	1,13,000	—	1,13,000
19	Farm Superintendent, ARS, Nagenahalli Mysore	1,55,000	—	1,55,000	—	1,55,000

Sl. No.	Particulars of Drawing Officers	Opening Balance	2016-2017 Payments	Total	2016-2017 Refunds	Total
20	Farm Superintendent, ARS, Gunjevu	65,000	—	65,000	—	65,000
21	Farm Superintendent, ARS, Madenur, Hassan	75,000	—	75,000	—	75,000
22	Farm Superintendent, ARS, Balajigapade	1,00,000	—	1,00,000	—	1,00,000
23	Farm Superintendent, ARS, Chintamani	84,000	—	84,000	—	84,000
24	University Librarian, UAS, GKVK	10,000	—	10,000	—	10,000
25	Executive Engineer, UAS, GKVK	80,000	—	80,000	—	80,000
26	Chief Scientist, KVK, Kandli, Hassan	50,000	—	50,000	—	50,000
27	Special Officer (Seeds), NSP, GKVK	30,000	—	30,000	—	30,000
28	Project Co-Ordinator, Small Millets, GKVK	1,00,000	—	1,00,000	—	1,00,000
29	Honorary Director, Cost of Cultivation, UAS GKVK	20,000	—	20,000	—	20,000
30	Coordinator, NAEB, GKVK	25,000	—	25,000	—	25,000
31	Administrative Officer, UAS, GKVK	25,000	—	25,000	—	25,000
32	Registrar, UAS, GKVK.	50,000	—	50,000	—	50,000
33	Assistant Executive Engineer, UAS, Hebbal	1,40,000	—	1,40,000	—	1,40,000
34	Program Co-Ordinator, KVK, Chamarajanagar	35,000	—	35,000	—	35,000
35	Program Co-Ordinator, KVK, Konehally, Tiptur	75,000	—	75,000	—	75,000
36	Program Co-Ordinator, KVK, Hadonahalli	45,000	—	45,000	—	45,000
37	Program Co-Ordinator, KVK, Ramanagar	75,000	—	75,000	—	75,000
38	Farm Superintendent, ARS, Kunigal	2,50,000	—	2,50,000	—	2,50,000
39	Farm Superintendent, ARS, Nelamakanahalli	1,50,000	—	1,50,000	—	1,50,000
40	Superintendent (Accounts.) Kannada Dept.	5,000	—	5,000	—	5,000

(in Rupees)

Sl. No.	Particulars of Drawing Officers	Opening Balance	2016-2017 Payments	Total	2016-2017 Refunds	Total
41	Editor, Communication Centre, GKVK	10,000	—	10,000	—	10,000
42	Assistant Comptroller, Diploma in Agri., Mandya.	60,000	—	60,000	—	60,000
43	Co-Ordinator, Watershed & Office In-charge, AICRP on Agro-Forestry, UAS, GKVK	15,000	—	15,000	—	15,000
Total		50,34,500	3,09,000	53,43,500	—	50,34,500

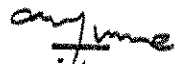

COMPTROLLER
UNIVERSITY OF AGRICULTURAL SCIENCES
GKVK, BANGALORE

**Statement of Permanent Advances held by the Drawing Officers of UAS, Bangalore
as on 31-03-2017 – Drawn under Scheme Budget**

(in Rupees)

Sl. No.	Particulars of Drawing Officers	Opening Balance	2016-2017 Payments	Total	2016-2017 Refunds	Total
1	Assistant Comptroller, CoA, GKVK	18,33,000	2,55,000	20,88,000	1,95,000	18,93,000
2	Senior Farm Superintendent, ZARS, GKVK	6,96,000	65,000	7,61,000	10,000	7,51,000
3	Senior Farm Superintendent, MRS, Hebbal	2,25,000	20,000	2,45,000	30,000	2,15,000
4	Senior Farm Superintendent, ZARS, Mandya	10,10,000	75,000	10,85,000	60,000	10,25,000
5	Chief Scientist, Dry Farming, UAS, GKVK	25,000	–	25,000	–	25,000
6	Programme Co-Ordinator, KVK, Chamarajanagar	2,80,000	20,000	3,00,000	–	3,00,000
7	Programme Co-Ordinator, KVK, Mandya	70,000	–	70,000	–	70,000
8	Programme Co-Ordinator, KVK, Hadonahally, B'lore Rural	1,30,000	50,000	1,80,000	1,00,000	80,000
9	Project Co-ordinator, AICRP on Small Millets, UAS, GKVK	60,000	30,000	90,000	40,000	50,000
10	Co-ordinator, NAEB, UAS, GKVK	45,000	–	45,000	–	45,000
11	Assistant Comptroller, Dean (PGS), GKVK	5,40,900	–	5,40,900	45,000	4,95,900
12	Project Coordinator, Biofuel Project, Hassan	2,00,000	–	2,00,000	–	2,00,000
13	Programme Coordinator, KVK, Chintamani	3,30,000	–	3,30,000	–	3,30,000
14	Farm Superintendent, ARS, Madenur	10,000	–	10,000	–	10,000
15	Senior Scientist & Scheme Head, AICRP on Pigeon Pea, UAS, GKVK	1,20,000	20,000	1,40,000	30,000	1,10,000
16	Assistant Comptroller, DE's Office, Hebbal	3,17,000	–	3,17,000	–	3,17,000
17	Senior Farm Superintendent, ARS, Chintamani	1,00,000	–	1,00,000	–	1,00,000

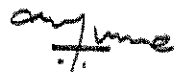
Sl. No.	Particulars of Drawing Officers	Opening Balance	2015-2016 Payments	Total	2015-2016 Refunds	Total
18	Farm Superintendent, ARS, Konehalli	10,000	–	10,000	–	10,000
19	Network Co-Ordinator, AINP on Agri., Acarology, Dept. of Entomology, UAS, GKVK.	50,000	–	50,000	20,000	30,000
20	Assistant Comptroller, CoA, V.C.Farm, Mandya	1,05,000	–	1,05,000	–	1,05,000
21	Programme Co-Ordinator, KVK, Konehalli, Tiptur	1,00,000	–	1,00,000	–	1,00,000
22	Programme Co-Ordinator, KVK, Ramanagar	1,00,000	–	1,00,000	–	1,00,000
23	Programme Co-Ordinator, KVK, Hassan	1,00,000	–	1,00,000	–	1,00,000
24	Assistant Prof. ARS, Pavagada	1,00,000	–	1,00,000	–	1,00,000
25	Assistant Comptroller DR's Office, GKVK	70,000	–	70,000	–	70,000
26	Programme Co-Ordinated Nodel Officer, RIOF	1,50,000	1,50,000	3,00,000	–	3,00,000
27	Assistant Comptroller Seri. College, Chintamani	70,000	–	70,000	–	70,000
28	Farm Superintendent, ARS, Gunjevu	1,35,000	–	1,35,000	–	1,35,000
29	Co-ordinator, Watershed & Office In-charge, AICRP on Agro-Forestry, UAS, GKVK	70,000	80,000	1,50,000	–	1,50,000
30	Programme Co-ordinator, KVK, Chintamani	3,30,000	–	3,30,000	–	3,30,000
	Total	73,81,900	7,65,000	81,46,900	5,30,000	76,16,900

 COMPTROLLER
 UNIVERSITY OF AGRICULTURAL SCIENCES
 GKVK, BANGALORE

Statement Showing the Revolving Funds held with Drawing Officers as on 31-03-2017

(in Rupees)

Ab./Ac. No.	Name of the Rev. Fund	Opening Balance	Transaction during 2016-17	Closing Balance
1	2	3	4	5
9372/903	Commercial Production of Jaggery at Mandya	5,00,000	Dr. – Cr. 5,00,000	0
9372/905	Fodder Seed Production at MRS, Hebbal	0	Dr. 6,00,000 Cr. –	6,00,000
9372/907	Fodder Seed Production at ARS, Balajigapade	4,00,000	Dr. – Cr. 2,00,000	2,00,000
9372/919	Fodder Seed Production at ARS, Madenur	4,04,417	Dr. – Cr. –	4,04,417
9372/920	Hands on Training Course on Integrated Farming System NRM at AoA, Mandya	0	Dr. 2,75,000 Cr. –	2,75,000
Total		13,04,417	Dr. 8,75,000 Cr. 7,00,000	14,79,417



COMPTROLLER
UNIVERSITY OF AGRICULTURAL SCIENCES
GKVK, BANGALORE

**Statement showing the Revolving Funds held with the drawing officers
as furnished by the drawing officers as on 31-03-2017**

(in Rupees)

Name of the Revolving Fund	Initial Amount	Opening Balance as on 1-04-2016	Receipts	Expenditure	Closing Balance as on 31-03-2017	Remarks	Details of FD Loans
1	2	3	4	5	6	7	8
AGRICULTURAL RESEARCH STATION, ARSIKERE							
Seed Production	21,000 (Refund)	1,88,920	78,481	1,32,485	1,34,916	–	–
Fodder Seed Production	10,00,000	10,13,479	41,239	4,460	10,50,258	–	–
Total	10,21,000	12,02,399	1,19,720	1,36,945	11,85,174	–	–
AGRICULTURAL RESEARCH STATION, CHINTAMANI							
Mango Rev. Fund	17,500 (Refund)	1,93,535	13,07,021	8,04,099	6,96,457	–	–
Cashew Rev. Fund	4,54,500 (Refund)	1,58,475	4,97,826	3,60,789	2,95,512	–	–
Live Stock Rev. Fund	2,00,000 (Refund)	1,67,757	7,10,796	5,93,522	2,85,031	–	–
Total	6,72,000	5,19,757	25,15,643	17,58,410	12,77,000	–	–
AGRICULTURAL RESEARCH STATION, BALAJIGAPADE							
Dairy Development	1,00,000 (Refund)	12,285	2,81,067	2,83,936	9,416	–	–
Fodder Seed Production (Rs. 2,00,000 refund)	4,00,000	3,35,636	75,801	3,10,160	1,01,277	–	–
Total	5,00,000	3,47,921	3,56,868	5,94,096	1,10,693	–	–

1	2	3	4	5	6	7	8
AGRICULTURAL RESEARCH STATION, NAGENAHALLI							
Dairy, Horticulture Nursery , Breeder Seed, DRF (Refund)	1,03,500	3,78,991	6,48,459	6,64,751	3,62,699	—	
Total	1,03,500	3,78,991	6,48,459	6,64,751	3,62,699	—	—
MAIN RESEARCH STATION, HEBBAL							
Dairy Unit of MRS (refund)	3,77,000	23,575	10,85,864	10,63,276	46,163	—	
Fodder Seed Production	6,00,000	6,00,000	84,080	93,183	5,90,897	—	
Total	9,77,000	6,23,575	11,69,944	11,56,459	6,37,060	—	
ZARS, VC FARM, MANDYA							
Hybrid Rice KRH - 2 (refund)	40,000	4,64,837	12,246	4,75,208	1,875	—	
Paddy Breeder (Refund)	1,00,000	2,79,452	2,39,172	2,66,395	2,52,220	—	
AICRP Sugarcane (Refund)	1,000	46,719	61,497	61,497	46,719	—	
Maize (Refunded)	25,000	56,830	1,36,902	51,923	1,41,809	—	
Vermicompost (Refunded)	1,00,000	2,39,837	2,65,706	3,18,281	1,87,262	—	
(S.F.P.P (TANU) (7 Lakhs refunded) (NSP Fund)	15,00,000	11,04,813	1,77,54,639	1,87,80,603	78,849	—	
Ragi (Refund)	25,000	3,862	33,11,478	23,66,824	9,48,516	—	
Sugarcane (Refund)	3,00,000	1,46,289	3,59,155	2,53,823	2,51,621	—	
Dairy (4,00,000 Refund)	6,00,000	6,87,508	12,03,444	13,86,885	5,04,067	—	
Hybrid Rice (KRH-4) (NSP Fund)	3,00,000	4,47,207	11,91,277	14,31,301	2,07,183	—	
RKVY Fodder Seed - 1 Production	16,35,000	15,08,869	74,700	74,700	15,08,869	—	
RKVY Fodder Seed - 2	10,00,000	8,96,001	63,957	0	9,59,958	—	
Jaggery R.F. (Refund)	5,00,000	6,24,510	6,17,163	7,10,198	5,31,475	—	
Total	61,26,000	65,06,734	2,52,91,336	2,61,77,638	56,20,432	—	

1	2	3	4	5	6	7	8
G K V K, BANGALORE							
Tissue Culture Project (refund)	2,50,000	33,968	1,75,723	1,33,543	76,148	—	
Vermi compost (refund)	1,00,000	13,279	2,46,527	1,69,934	89,872	—	
Bio Fertilizers (refund)	1,00,000	8,85,777	16,70,949	15,18,144	10,38,144	—	
Medicinal & Aromatic Plants	—	4,49,173	14,72,190	15,43,277	3,78,086	—	
Ornamental Plants (refund)	80,000	1,47,473	2,68,822	3,40,165	76,130	—	
Coconut Dehusker (refund)	60,000	6,53,361	51,553	1,46,981	5,57,933	—	
Fruit Nursery Development (refund)	40,000	7,15,261	23,20,423	23,68,054	6,67,630	—	
Maintenance of Animals (refund)	5,00,000	1,30,065	53,11,035	53,15,022	1,26,078	—	
NMR Spectrometer on Sunflower	—	66,162	30,632	3,292	93,502	—	
Elite Varieties on Vegetable Seed production (Refund)	35,000	1,49,755	2,74,039	2,41,991	1,81,803	—	
Fodder Seed Production	5,00,000	5,09,846	20,866	20,866	5,09,846	—	
Total	16,65,000	37,54,120	1,18,42,759	1,18,01,269	37,95,610	—	
AGRICULTURAL RESEARCH STATION, MADENUR							
Redgram Rev. Fund (Refund)	10,000	38,457	95,864	92,738	41,581	—	
Dairy Rev. Fund (Refund)	1,00,000	1,71,916	2,04,598	93,770	2,82,744	—	
Piggery Unit Rev. Fund	2,50,000	86,281	50,123	3,000	1,33,404	—	
Fodder Seed Production	10,00,000	10,17,407	41,426	0	10,58,833	—	
Total	13,60,000	13,14,061	3,92,011	1,89,508	15,16,564	—	
AGRICULTURAL RESEARCH STATION, KONEHALLY							
Live Stock R. F. (refund)	2,50,000	3,82,971	7,75,857	7,04,651	4,54,177	—	
Fodder Seed Production	5,00,000	5,15,944	8,50,676	7,41,822	10,70,621	—	
Total	7,50,000	9,15,944	8,50,676	7,41,822	10,24,798	—	

1	2	3	4	5	6	7	8
AGRICULTURAL RESEACH STATION, GUNJEVU							
Fodder Seed Production	5,00,000	4,69,374	0	45,000	4,24,374	—	
Total	5,00,000	4,69,374	0	45,000	4,24,374	—	
AGRICULTURAL RESEACH STATION, KUNIGAL							
Fodder Seed Production	15,00,000	14,93,410	1,36,410	2,33,686	14,14,360	—	
Total	15,00,000	14,93,410	1,36,410	2,33,686	14,14,360	—	
N S P, U A S, G K V K							
Groundnut Seed Production R.F.(refunded)	21,00,000	17,46,316	2,74,188	1,83,316	18,37,188	—	
Under Mega Seed Project	40,00,000	49,06,668	7,20,28,119	5,71,90,086	1,97,44,701	—	
Quality Seed Production (refund)	50,00,000	9,63,366	33,943	3,29,700	6,67,609	—	
Fodder Seed Production	15,00,000	23,245	16,66,746	1,00,000	15,89,991	—	
Breeder Seed Production (Rs. 12,95,000 Refund)	13,00,000	3,88,939	5,92,704	7,30,836	2,50,807	—	
Pulse Seed Hub	82,00,000	50,00,000	32,75,347	18,85,735	63,89,612	—	
Total	1,21,00,000	1,27,32,777	7,82,03,412	6,02,04,653	3,07,31,536	—	
AICRP Home Science (F&N), UAS, B A N G A L O R E							
Ragi Malt R. F. (Refund)	25,000	27,723	25,789	14,750	38,762	—	
Total	25,000	27,723	25,789	14,750	38,762	—	
KVK, KONEHALLY							
ICAR, KVK (refund)	1,00,000	11,15,309	1,12,327	46,045	11,81,591	—	
Total	1,00,000	11,15,309	1,12,327	46,045	11,81,591	—	

1	2	3	4	5	6	7	8
KVK, CHINTAMANI							
KVK UAS, Rev.Fund (refund)	2,00,000	77,651	3,06,672	2,05,358	1,78,965	—	
ICAR, Rev.Fund (refund)	1,00,000	5,31,766	9,76,963	7,44,618	7,64,111	—	
Total	3,00,000	6,09,417	12,83,635	9,49,976	9,43,076		
KVK, BANGALORE RURAL (Hadonahalli)							
KVK Rev. Fund (Rs. 1,50,000 refund)	3,00,000	4,19,715	5,62,982	7,00,010	2,82,687	—	
Total	3,00,000	4,19,715	5,62,982	7,00,010	2,82,687	—	
KVK, MANDYA							
KVK, Rev. Fund (refund)	3,00,000	1,70,904	7,23,653	6,86,308	2,08,249	—	
Total	3,00,000	1,70,904	7,23,653	6,86,308	2,08,249	—	
KVK, KANDLI, HASSAN							
Horticulture Nursery (refund)	75,000	1,20,194	2,29,065	84,597	2,64,662	—	
Maintenance of Farm General (refund)	1,00,000	6,01,714	12,90,294	11,72,991	7,19,017	—	
Training Hostel	0	1,45,653	3,30,593	2,68,241	2,08,005	—	
Total	1,75,000	8,67,561	18,49,952	15,25,829	11,91,684	—	
KVK, MAGADI, RAMANAGAR							
KVK NHM Rev.. Fund (Rs. 2,00,000/- refund)	6,00,000	2,20,843	8,12,357	6,58,362	3,74,838	—	
ICAR Rev..Fund (Refund)	1,00,000	97,147	8,80,996	7,36,602	2,41,541	—	
Total	7,00,000	3,17,990	16,93,353	13,94,964	6,16,379	—	

1	2	3	4	5	6	7	8
KVK, CHAMARAJANAGAR							
KVK Rev.. Fund (ICAR)	1,00,000	5,15,293	13,03,130	7,80,504	10,37,919	—	
KVK Rev.. Fund (UAS) (Rs. 1,00,000/- Refund)	2,00,000	76,189	54,805	1,30,994	-	—	Dec. 2016 close the RF amount
Total	3,00,000	5,91,482	13,57,935	9,11,498	10,37,919	—	
COLLEGE OF AGRICULTURE, HASSAN							
Sale of Mineral Water	—	3,70,610	1,56,702	1,28,769	3,98,543	—	
Total	—	3,70,610	1,56,702	1,28,769	3,98,543	—	
PROJECT COORDINATOR, FODDER DEVELOPMENT PROJECT, BIOFUEL PARK, HASSAN							
Fodder Project Biofuel Park, Hassan	10,00,000	10,45,275	3,83,373	2,65,373	11,63,280	—	
Production of Biofuel Park	1,00,000	4,59,623	12,32,108	12,37,579	4,54,152	—	
Total	11,00,000	15,04,898	16,15,481	15,02,947	16,17,432	—	
DEPT. OF FORESTRY AND ENVIRONMENTAL SCIENCES, GKVK							
Production on Biofuel Plantation	1,00,000	1,31,982	1,76,003	1,07,646	2,00,339	—	
Total	1,00,000	1,31,982	1,76,003	1,07,646	2,00,339	—	
AGRIL. COLLEGE, UAS, GKVK							
Mushroom Cultivation (Refund)	47,000	57,968	2,351	590	59,729	—	
Molecular Markers Lab (5,00,000 Refund)	9,26,000	3,22,863	13,097	3,287	3,32,673	—	

	1	2	3	4	5	6	7	8
Seed Production of Aerobic Rice & Ragi (Refund)		75,000	93,983	61,210	61,210	99,478	-	
Production of Mineral Water Plant		5,50,000	2,27,497	96,953	1,37,600	1,86,850	-	
Total		15,98,000	7,02,311	1,79,106	2,02,687	6,78,280	-	

SERICULTURE COLLEGE, CHINTAMANI

Establishing Commercial Sericultural Activities (refund)		5,00,000	1,96,032	2,19,314	3,04,337	1,11,009	-	
Horticulture Nursery (refund)		2,00,000	67,917	70,917	52,038	86,395	-	
Total		7,00,000	2,63,949	2,90,231	3,56,375	1,97,404	-	

DEAN PGS, UAS, GKVK

Jackfruit Nursery (refund)		1,00,000	3,51,989	4,03,881	1,91,147	5,64,723	-	
Total		1,00,000	3,51,989	4,03,881	1,91,147	5,64,723	-	

anytime

COMPTROLLER
UNIVERSITY OF AGRICULTURAL SCIENCES
GKVK, BAGANLORE



**ಕರ್ನಾಟಕದ ವಿಧಾನ ಮಂಡಲದ ಸಭೆಯ ಮುಂದಿಡಲಾದ ಕಾಗದ ಪತ್ರಗಳ ಸಮಿತಿ
ಮಾದರಿ ನಮೂನೆ**

ಇಲಾಖೆ: ಕೃಷಿ ವಿಶ್ವವಿದ್ಯಾನಿಲಯ, ಬೆಂಗಳೂರು
ವಿಶ್ವವಿದ್ಯಾಲಯ ಹೆಸರು : ಕೃಷಿ ವಿಶ್ವವಿದ್ಯಾನಿಲಯ, ಬೆಂಗಳೂರು

ಸಭೆಯ ದಿನಾಂಕ:11-6-2019

1	ವರ್ಷ	2016-17
2	ಲೆಕ್ಕ ಪತ್ರಗಳನ್ನು ವರ್ಷವಾರು ಪೂರ್ಣಗೊಳಿಸಿ ಲೆಕ್ಕ ಪರಿಶೋಧನೆಗೆ ಸಿದ್ಧಪಡಿಸಬೇಕಾದ ದಿನಾಂಕ	30-6-2017
3	ವರ್ಷವಾರು ಲೆಕ್ಕಪತ್ರಗಳನ್ನು ಸಿದ್ಧಪಡಿಸಿದ ದಿನಾಂಕ	5-12-2017
4	ಆಡಳಿತ/ಲೆಕ್ಕ ಪತ್ರ ವ್ಯವಹಾರಗಳನ್ನು ಯಾವ ಸಾಲಿನಿಂದ ಗಣಕೀಕರಣಗೊಳಿಸಲಾಗಿದೆ/ ಇಲ್ಲದಿದ್ದಲ್ಲಿ ಎಂದು ಗಣಕೀಕರಣಗೊಳಿಸಲಾಗುವುದು/ವೆಬ್‌ಸೈಟ್ ವಿಳಾಸ	ಆಡಳಿತ/ಲೆಕ್ಕ ಪತ್ರ ವ್ಯವಹಾರಗಳನ್ನು 2005ನೇ ಸಾಲಿನಿಂದ ಗಣಕೀಕರಣಗೊಳಿಸಲಾಗಿದೆ. www.uasbangalore.edu.in
5	ಮಹಾಲೇಖಪಾಲಕರಿಗೆ : ರಾಜ್ಯ ಲೆಕ್ಕ ಪತ್ರ ಇಲಾಖೆಗೆ ಲೆಕ್ಕ ಪರಿಶೋಧನೆ ನಡೆಸಲು ಕೋರಿ ಬರೆದ ಪತ್ರದ ಉಲ್ಲೇಖ ಮತ್ತು ದಿನಾಂಕ	ಪತ್ರ ಸಂ.ಕೃಇ 63 ಕೃವಿಬೆ 2017 ದಿನಾಂಕ: 21-12-2017
6	ಮಹಾಲೇಖಪಾಲಕರಿಗೆ : ರಾಜ್ಯ ಲೆಕ್ಕ ಪತ್ರ ಇಲಾಖೆಗೆ ಲೆಕ್ಕ ಪರಿಶೋಧನೆ ಪ್ರಾರಂಭಿಸಿದ ದಿನಾಂಕ ಮತ್ತು ಪೂರ್ಣಗೊಳಿಸಿದ ದಿನಾಂಕ	9-4-2018 ರಿಂದ 31-5-2018
7	ಮಹಾಲೇಖಪಾಲಕರು: ರಾಜ್ಯ ಲೆಕ್ಕ ಪತ್ರ ಇಲಾಖೆಯವರು ಲೆಕ್ಕ ಪರಿಶೋಧನೆಯ ಪ್ರಮಾಣ ಪತ್ರ ನೀಡಿದ ಪತ್ರದ ಉಲ್ಲೇಖ ಮತ್ತು ದಿನಾಂಕ	ಪತ್ರ ಸಂ.ಅನಿ/ಬೆಂಪ್ರಾಕ/ಸಿ-2/ವಾಲೆಪ/2018-19/902 ದಿನಾಂಕ: 28-3-2019.
8	ವರದಿಗಳನ್ನು ಅಚ್ಚಿಗಾಗಿ ನೀಡಿದ ಮತ್ತು ಅಚ್ಚು ಪ್ರತಿಗಳನ್ನು ಸ್ವೀಕರಿಸಿದ ದಿನಾಂಕ	ಅಚ್ಚಿಗಾಗಿ ನೀಡಿದ ದಿನಾಂಕ 6-6-2019. ಸಿದ್ಧಪಡಿಸಿದ ಪ್ರತಿಗಳನ್ನು ಸ್ವೀಕರಿಸಿದ ದಿನಾಂಕ 8-6-2019.
9	ಪ್ರತಿಗಳನ್ನು ಶಾಸಕಾಂಗ ಸಭೆಯಲ್ಲಿ ಮಂಡಿಸಲು ಸಚಿವಾಲಯಕ್ಕೆ ಸಲ್ಲಿಸಿದ ಪತ್ರದ ಉಲ್ಲೇಖ ಹಾಗೂ ದಿನಾಂಕ	ಪತ್ರ ಸಂ.ಹನಿ/ಉಹನಿ(ಲೆತವಿ)/ಸಲೆಪ/ವಾವ/2019-20 ದಿನಾಂಕ: 11-6-2019.
10	ಶಾಸಕಾಂಗ ಸಭೆಯಲ್ಲಿ ಮಂಡಿಸಲು ಉಂಟಾದ ವಿಳಂಬಕ್ಕೆ ಕಾರಣಗಳು	<ol style="list-style-type: none"> 1) ವಾರ್ಷಿಕ ಲೆಕ್ಕ ಪತ್ರಗಳನ್ನು ಪ್ರಾಯೋಗಿಕವಾಗಿ ದ್ವಿನಮೂದು ಪದ್ಧತಿಯಲ್ಲಿ ನಿರ್ವಹಿಸಲು ಪ್ರಾರಂಭಿಸಿದ ಕಾರಣ, ಲೋಪದೋಷಗಳನ್ನು ಸರಿಪಡಿಸಿಕೊಳ್ಳಲು ಸಮಯಾವಕಾಶದ ಅಗತ್ಯವಿದ್ದ ಕಾರಣ ವಾರ್ಷಿಕ ಲೆಕ್ಕ ಪತ್ರಗಳನ್ನು ಸಲ್ಲಿಸಲು 5 ತಿಂಗಳು ವಿಳಂಬವಾಗಿರುತ್ತದೆ. 2) ಕರ್ನಾಟಕ ರಾಜ್ಯ ಲೆಕ್ಕ ಪರಿಶೋಧನೆ ಮತ್ತು ಲೆಕ್ಕ ಪತ್ರ ಇಲಾಖೆಯ ಲೆಕ್ಕ ಪರಿಶೋಧಕರು, ಕೃಷಿ ವಿಶ್ವವಿದ್ಯಾನಿಲಯದ ಲೆಕ್ಕ ಪತ್ರಗಳನ್ನು ಪರಿಶೋಧಿಸಿ ನಂತರ ವರದಿಯ ಕರಡು ಪ್ರತಿಯ ಆಧಾರದ ಮೇಲೆ ಪುನರ್ ವೀಕ್ಷಣೆಯನ್ನು ಅಧಿಕಾರಿಗಳ ಸಮ್ಮುಖದಲ್ಲಿ ದಿನಾಂಕ 6-7-2018ರಂದು ಕೈಗೊಳ್ಳಲಾಯಿತು. ಅಂತಿಮವಾಗಿ ಪರಿಷ್ಕೃತ ವರದಿಯನ್ನು ದಿನಾಂಕ 28-3-2019ರಂದು ಜಾರಿಗೊಳಿಸಲಾಯಿತು. ಲೆಕ್ಕ ಪತ್ರಗಳನ್ನು ಪರಿಶೋಧಿಸಿ ವರದಿಯನ್ನು ಜಾರಿಗೊಳಿಸಲು ಇಲಾಖೆಯು 15 ತಿಂಗಳ ಸಮಯಾವಕಾಶ ತೆಗೆದುಕೊಂಡಿರುತ್ತದೆ. 3) ವರದಿ ಜಾರಿಗೊಂಡ ಕೂಡಲೇ, ವರದಿಯಲ್ಲಿನ ಅಕ್ಷೇಪನೆಗಳಿಗೆ ಸಂಬಂಧಪಟ್ಟ ಅಧಿಕಾರಿಗಳಿಂದ ಸಮರ್ಪಕ ಉತ್ತರಗಳನ್ನು ಪಡೆದು ಅವುಗಳನ್ನು ಕ್ರೋಢೀಕರಿಸಿ, ಅಂತಿಮ ಉತ್ತರಗಳನ್ನು ಸಿದ್ಧಪಡಿಸಿ ದಿನಾಂಕ 14-5-2019ರಂದು

		<p>ಕುಲಪತಿಗಳ ಅನುಮೋದನೆ ಪಡೆಯಲಾಯಿತು. ವರದಿಯನ್ನು ಉಭಯ ಸದನಗಳಲ್ಲಿ ಮಂಡಿಸಲು, ಕೃಷಿ ವಿಶ್ವವಿದ್ಯಾನಿಲಯ ಆರ್ಥಿಕ ಸ್ಥಾಯೀ ಸಮಿತಿ ಶಿಫಾರಸ್ಸಿಗಾಗಿ ದಿನಾಂಕ 21-5-2019ರಂದು ಮತ್ತು ವ್ಯವಸ್ಥಾಪಕ ಸಮಿತಿಯ ಅನುಮೋದನೆಗಾಗಿ ದಿನಾಂಕ 4-6-2019ರಂದು ಮಂಡಿಸಿ ಅನುಮೋದನೆ ಪಡೆಯಲಾಯಿತು.</p> <p>4) ಅನುಮೋದನೆಗೊಂಡ ವರದಿಯನ್ನು ದಿನಾಂಕ: 6-6-2019ರಂದು ಅಚ್ಚು ಹಾಕಿಸಲು ನೀಡಿ ದಿನಾಂಕ : 08-6-2019ರಂದು ಸಿದ್ಧಪಡಿಸಲಾದ ಪ್ರತಿಗಳನ್ನು ಸ್ವೀಕರಿಸಿ, 11-6-2019ರಂದು ಸರ್ಕಾರಕ್ಕೆ ಸಲ್ಲಿಸಲಾಯಿತು.</p> <p>5) ವಾರ್ಷಿಕ ಲೆಕ್ಕಪತ್ರಗಳನ್ನು ಸಿದ್ಧಪಡಿಸಿ ಸರ್ಕಾರಕ್ಕೆ ಸಲ್ಲಿಸುವಲ್ಲಿ 5 ತಿಂಗಳ ವಿಳಂಬವಾಗಿರುವುದನ್ನು ಹೊರತುಪಡಿಸಿದರೆ, ಉಳಿದ ಹಂತಗಳಲ್ಲಿ ಕೃಷಿ ವಿಶ್ವವಿದ್ಯಾನಿಲಯದಿಂದ ಯಾವುದೇ ವಿಳಂಬವಾಗಿರುವುದಿಲ್ಲ.</p>
11	ಇಲಾಖೆಯ ಲೆಕ್ಕ ಪರಿಶೋಧನಾ ವರದಿಗಳಿಗೆ ಆಡಿಟ್ ಆಕ್ಷೇಪಣೆಗಳು ಯಾವ ವರ್ಷಗಳಿಂದ ಬಾಕಿ ಇವೆ; ಹಾಗೂ ತೆಗೆದುಕೊಂಡ ಕ್ರಮಗಳೇನು	<p>ಲೆಕ್ಕ ಪರಿಶೋಧನಾ ಆಕ್ಷೇಪಣೆಗಳು 1986-87ನೇ ಸಾಲಿನಿಂದಲೂ ತೀರುವಳಿಗೆ ಬಾಕಿ ಇದ್ದು, 2015-16ನೇ ಸಾಲಿನ ಅಂತ್ಯಕ್ಕೆ ರೂ.60,16,69,894/- ತೀರುವಳಿಗೆ ಬಾಕಿ ಇದ್ದು ಪ್ರಸಕ್ತ ಸಾಲಿನಲ್ಲಿ ರೂ.62,59,30,017/-ನ್ನು ಆಕ್ಷೇಪಣೆಯಲ್ಲಿಡಲಾಗಿದೆ. ಒಟ್ಟಿನಲ್ಲಿ ರೂ.1,22,75,99,911/- ಮೊತ್ತದ ಆಕ್ಷೇಪಣೆಗಳು ಇತ್ಯರ್ಥಕ್ಕೆ ಬಾಕಿ ಉಳಿದಿ ಕೊಂಡಿರುತ್ತದೆ. ಆಕ್ಷೇಪಣೆಗಳ ವಿವರಗಳನ್ನು ಸಂಬಂಧಪಟ್ಟ ಬಟವಾಡೆ ಅಧಿಕಾರಿಗಳಿಗೆ ಒದಗಿಸಲಾಗಿದ್ದು, ಆಕ್ಷೇಪಣಾ ಮೊಬಲಗನ್ನು ಕನಿಷ್ಠ ಪ್ರಮಾಣಕ್ಕೆ ತಗ್ಗಿಸಲು ಎಲ್ಲ ಪ್ರಯತ್ನಗಳನ್ನು ಮಾಡಲಾಗುತ್ತಿದೆ.</p>
12	ಇಲಾಖೆಗೆ ಸಂಬಂಧಪಟ್ಟಂತೆ ಅವ್ಯವಹಾರ:ಇತರೆ ತನಿಖೆಗಳ ಪೂರ್ಣ ಮಾಹಿತಿಗಳ ವಿವರ	2016-17ನೇ ಸಾಲಿನ ಲೆಕ್ಕ ಪರಿಶೋಧನಾ ವರದಿಯಲ್ಲಿ ಯಾವುದೇ ಪ್ರಕರಣಗಳು ವರದಿಯಾಗಿರುವುದಿಲ್ಲ.
13	ಇಲಾಖೆಯಲ್ಲಿ ಅಭಿಯಂತರ ವಿಭಾಗದ ಲೆಕ್ಕ ಪತ್ರ(ಇಂಜಿನಿಯರಿಂಗ್ ಆಡಿಟ್) ಖರೀದಿ ಹಾಗೂ ಖರ್ಚು ಬಾಬಿಯ ಸಂಪೂರ್ಣ ಮಾಹಿತಿ	<p>2016-17ನೇ ಸಾಲಿನಲ್ಲಿ ಇಂಜಿನಿಯರಿಂಗ್ ವಿಭಾಗದಲ್ಲಿನ ಖರೀದಿ ಹಾಗೂ ವೆಚ್ಚದ ಸಂಪೂರ್ಣ ವಿವರಗಳು.</p> <p>i) ಸಿವಿಲ್ ಕಾಮಗಾರಿಗಳಿಗಾಗಿ ರೂ. 35,80,02,951-00</p> <p>ii) ವಾಹನಗಳ ಖರೀದಿಗಾಗಿ ರೂ. 92,68,965-00</p> <p>iii) ಉಪಕರಣಗಳು, ಜಾನುವಾರುಗಳು ಮತ್ತು ಇತರೆ ವಸ್ತುಗಳ ಖರೀದಿಗಾಗಿ ರೂ. 13,08,13,617-00</p> <p>ಒಟ್ಟು ರೂ. 49,80,85,533-00</p>
14	ಕರ್ನಾಟಕ ಸರ್ಕಾರದ ಪಾರದರ್ಶಕ ಕಾನೂನು ಅನ್ವಯ ಇಲಾಖೆಯು ಕೈಗೊಂಡ ಕ್ರಮಗಳು	ಕರ್ನಾಟಕ ಸರ್ಕಾರದ ಪಾರದರ್ಶಕ ಕಾನೂನನ್ನು ಯಥಾವತ್ತಾಗಿ ಪಾಲಿಸಲಾಗುತ್ತಿದೆ.
15	ಕೇಂದ್ರ ಸರ್ಕಾರದ ಯೋಜನೆಗಳಿಗೆ ಬಿಡುಗಡೆಯಾದ ಅನುದಾನ ಯೋಜನೆ ಕ್ಲಪ್ತ ಸಮಯದಲ್ಲಿ ಪೂರ್ಣಗೊಂಡಿದೆಯೆ: ಕಾಮಗಾರಿ ಪೂರ್ಣಗೊಂಡಾಗ ಬಳಕೆ ಪ್ರಮಾಣ ಪತ್ರ (Utilisation Certificate) ನೀಡಲಾಗಿದೆಯೆ:	<p>ಕೇಂದ್ರ ಸರ್ಕಾರದ ಯೋಜನೆಗಳಿಗಾಗಿ ಬಿಡುಗಡೆಯಾದ ಅನುದಾನ ನಿಗದಿತ ಸಮಯದಲ್ಲಿ ವೆಚ್ಚವಾಗಿದ್ದು ಯೋಜನೆಗಳು ಸಕಾಲದಲ್ಲಿ ಮುಕ್ತಾಯಗೊಂಡಿರುತ್ತದೆ.</p> <p>ಕಾಮಗಾರಿಗಳು ಪೂರ್ಣಗೊಂಡಾಗ ಬಳಕೆ ಪ್ರಮಾಣ ಪತ್ರಗಳನ್ನು ಕಾಲಕಾಲಕ್ಕೆ ನೀಡಲಾಗಿದೆ.</p>

ಸಹಿ:

ಪದನಾಮ: ಹಣಕಾಸು ನಿಯಂತ್ರಣಾಧಿಕಾರಿಗಳು

ಕೃವಿವಿ, ಬೆಂಗಳೂರು.

ಹಣಕಾಸು ನಿಯಂತ್ರಣಾಧಿಕಾರಿಗಳು

ಕೃಷಿ ವಿಶ್ವವಿದ್ಯಾಲಯ

ಗಾಯ್ಡ್ ಕೃಷಿ ವಿಜ್ಞಾನ ಕೇಂದ್ರ

ಬೆಂಗಳೂರು-560 065.

ಕರ್ನಾಟಕದ ವಿಧಾನ ಮಂಡಲದ ಸಭೆಯ ಮುಂದಿಡಲಾದ ಕಾಗದ ಪತ್ರಗಳ ಸಮಿತಿ

ಮಾದರಿ ನಮೂನೆ

ಇಲಾಖೆ: University of Agricultural Sciences, Bangalore

ಸಭೆಯ ದಿನಾಂಕ: 11-6-2019

ವಿಶ್ವವಿದ್ಯಾಲಯ ಹೆಸರು : University of Agricultural Sciences, Bangalore

1	ವರ್ಷ	2016-17
2	ಲೆಕ್ಕ ಪತ್ರಗಳನ್ನು ವರ್ಷಾವಾರು ಪೂರ್ಣಗೊಳಿಸಿ ಲೆಕ್ಕ ಪರಿಶೋಧನೆಗೆ ಸಿದ್ಧಪಡಿಸಬೇಕಾದ ದಿನಾಂಕ	30-6-2017
3	ವರ್ಷಾವಾರು ಲೆಕ್ಕಪತ್ರಗಳನ್ನು ಸಿದ್ಧಪಡಿಸಿದ ದಿನಾಂಕ	5-12-2017 Letter No.C/B&R/C-1-18/2017-18 Dtaed: 5-12-2017.
4	ಅಡಳಿತ/ಲೆಕ್ಕ ಪತ್ರ ವ್ಯವಹಾರಗಳನ್ನು ಯಾವ ಸಾಲಿನಿಂದ ಗಣಕೀಕರಣಗೊಳಿಸಲಾಗಿದೆ/ ಇಲ್ಲದಿದ್ದಲ್ಲಿ ಎಂದು ಗಣಕೀಕರಣಗೊಳಿಸಲಾಗುವುದು/ವೆಬ್‌ಸೈಟ್ ವಿಳಾಸ	Computerised the Adminstration/Accounts with effect from 2005. Website: www.uasbangalore.edu.in
5	ಮಹಾಲೇಖಪಾಲಕರಿಗೆ : ರಾಜ್ಯ ಲೆಕ್ಕ ಪತ್ರ ಇಲಾಖೆಗೆ ಲೆಕ್ಕ ಪರಿಶೋಧನೆ ನಡವಲು ಕೋರಿ ಬರೆದ ಪತ್ರದ ಉಲ್ಲೇಖ ಮತ್ತು ದಿನಾಂಕ	Letter No.ಕೃಇ 63 ಕೃವಿಬೆ 2017 ದಿನಾಂಕ: 21-12-2017
6	ಮಹಾಲೇಖಪಾಲಕರಿಗೆ : ರಾಜ್ಯ ಲೆಕ್ಕ ಪತ್ರ ಇಲಾಖೆಗೆ ಲೆಕ್ಕ ಪರಿಶೋಧನೆ ಪ್ರಾರಂಭಿಸಿದ ದಿನಾಂಕ ಮತ್ತು ಪೂರ್ಣಗೊಳಿಸಿದ ದಿನಾಂಕ	9-4-2018 ರಿಂದ 31-5-2018
7	ಮಹಾಲೇಖಪಾಲಕರು: ರಾಜ್ಯ ಲೆಕ್ಕ ಪತ್ರ ಇಲಾಖೆಯವರು ಲೆಕ್ಕ ಪರಿಶೋಧನೆಯ ಪ್ರಮಾಣ ಪತ್ರ ನೀಡಿದ ಪತ್ರದ ಉಲ್ಲೇಖ ಮತ್ತು ದಿನಾಂಕ	Letter No.ಅನಿ/ಬೆಂಪ್ರಾಕ/ಸಿ-2/ವಾಲೆಪ/2018-19/902 Dated: 28-3-2019.
8	ವರದಿಗಳನ್ನು ಅಚ್ಚಿಗಾಗಿ ನೀಡಿದ ಮತ್ತು ಅಚ್ಚು ಪ್ರತಿಗಳನ್ನು ಸ್ವೀಕರಿಸಿದ ದಿನಾಂಕ	Report sent for printing on 6-6-2019 and received after printing on 8-6-2019.
9	ಪ್ರತಿಗಳನ್ನು ಶಾಸಕಾಂಗ ಸಭೆಯಲ್ಲಿ ಮಂಡಿಸಲು ಸಚಿವಾಲಯಕ್ಕೆ ಸಲ್ಲಿಸಿದ ಪತ್ರದ ಉಲ್ಲೇಖ ಹಾಗೂ ದಿನಾಂಕ	Letter No. ಹನಿ/ಉಹನಿ(ಲೆತವಿ)/ಸಲೆಪ/ವಾವ/2019-20 Dated: 11-6-2019.
10	ಶಾಸಕಾಂಗ ಸಭೆಯಲ್ಲಿ ಮಂಡಿಸಲು ಉಂಟಾದ ವಿಳಂಬಕ್ಕೆ ಕಾರಣಗಳು	<ol style="list-style-type: none"> 1) The Submission of annual accounts of the University was delayed by 5 months, as the University introduced the double entry accounting system for the first time. Rectification of the errors and mistakes took time to streamline the accounting system. 2) The SAD audited the accounts of the University. Review of the draft report conducted on 6-7-2018 and the revised final report issued on 28-3-2019. The SAD took 15 months to audit the accounts and issue of the report. 3) After receipt of the report, replies from the concerned officers are obtained and the V.C approved the draft replies on 14-5-2019. The replies placed before the finance committee on 21-5-2019 for its recommendation and to place before the Board of Management on 4-6-2019 for approval.

		<p>4) Approved report sent for printing on 6-6-2019 and received the copies on 8-6-2019 and submitted to the Government on 11-6-2019.</p> <p>5) There was no delay on the part of Univeristy at any stage except delay of 5 months in submitting the annual accounts with double entry accounting system.</p>
11	ಇಲಾಖೆಯ ಲೆಕ್ಕ ಪರಿಶೋಧನಾ ವರದಿಗಳಿಗೆ ಆಡಿಟ್ ಆಕ್ಷೇಪಣೆಗಳು ಯಾವ ವರ್ಷಗಳಿಂದ ಬಾಕಿ ಇವೆ; ಹಾಗೂ ತೆಗೆದುಕೊಂಡ ಕ್ರಮಗಳೇನು	The audit objections are pending for settlement since 1986-87, Objections to the tune of Rs.60,16,69,894/- is pending for settlement at the end of 2015-16, and an amount of Rs.62,59,30,017/ held under objection during 2016-17, raising the audit objection amount to Rs.1,22,75,99,911/-. The extracts of the objections are communicated to all the concerned drawing officers to furnish final replies. Maximum efforts are made to reduce the audit objection amount to the minimum.
12	ಇಲಾಖೆಗೆ ಸಂಬಂಧಪಟ್ಟಂತೆ ಅವ್ಯವಹಾರ:ಇತರೆ ತನಿಖೆಗಳ ಪೂರ್ಣ ಮಾಹಿತಿಗಳ ವಿವರ	No Misappropriation cases reported during 2016-17.
13	ಇಲಾಖೆಯಲ್ಲಿ ಅಭಿಯಂತರ ವಿಭಾಗದ ಲೆಕ್ಕ ಪತ್ರ(ಇಂಜಿನಿಯರಿಂಗ್ ಆಡಿಟ್) ಖರೀದಿ ಹಾಗೂ ಖರ್ಚು ಬಾಬಿನ ಸಂಪೂರ್ಣ ಮಾಹಿತಿ	<p>Details of purchase and other expenditures carried out through Engineering Unit during 2016-17.</p> <p>i) Expenditure towards civil works Rs. 35,80,02,951-00</p> <p>ii) Purchase of Vehicles Rs. 92,68,965-00</p> <p>iii) Purchase of Equipments Livestock and other items Rs.13,08,13,617-00</p> <p>Total Rs. 49,80,85,538-00</p>
14	ಕರ್ನಾಟಕ ಸರ್ಕಾರದ ಪಾರದರ್ಶಕ ಕಾನೂನು ಅನ್ವಯ ಇಲಾಖೆಯು ಕೈಗೊಂಡ ಕ್ರಮಗಳು	Financial activities are being carried out in accordance with KTPP Act.
15	ಕೇಂದ್ರ ಸರ್ಕಾರದ ಯೋಜನೆಗಳಿಗೆ ಬಿಡುಗಡೆಯಾದ ಅನುದಾನ ಯೋಜನೆ ಕ್ಲಷ್ಟ ಸಮಯದಲ್ಲಿ ಪೂರ್ಣಗೊಂಡಿದೆಯೆ: ಕಾಮಗಾರಿ ಪೂರ್ಣಗೊಂಡಾಗ ಬಳಕೆ ಪ್ರಮಾಣ ಪತ್ರ (Utilisation Certificate) ನೀಡಲಾಗಿದೆಯೆ:	<p>Grants released for the Government of India Scheme, are utilized for the purpose for which it was sanctioned and the project works completed within the stipulated time.</p> <p>Utilization Certificates are issued in respect of the civil works on its completion.</p>

Signature :

Designation : Comptroller

UAS, Benaguru.

Comptroller

University of Agril. Science

GKVK, Bangalore -560 065