

ಕರ್ನಾಟಕ ವಿಧಾನ ಪರಿಷತ್ತು

ಚುಕ್ಕೆ ಗುರುತಿಲ್ಲದ ಪ್ರಶ್ನೆ ಸಂಖ್ಯೆ : 1064
 ಸದಸ್ಯರ ಹೆಸರು : ಶ್ರೀ.ಪಿ.ಆರ್.ರಮೇಶ್ (ನಾಮನಿರ್ದೇಶನ)
 ಉತ್ತರಿಸುವ ದಿನಾಂಕ : 28.12.2022
 ಉತ್ತರಿಸುವ ಸಚಿವರು : ಪಶುಸಂಗೋಪನೆ ಸಚಿವರು

ಕ್ರ.ಸಂ	ಪ್ರಶ್ನೆ	ಉತ್ತರ																											
ಅ)	<p>ರಾಜ್ಯದಲ್ಲಿ ಒಟ್ಟು ಎಷ್ಟು ಪಶು ಆಸ್ಪತ್ರೆಗಳಿವೆ; ಎಷ್ಟು ಜನ ಪಶುವೈದ್ಯರು ಕರ್ತವ್ಯ ನಿರ್ವಹಿಸುತ್ತಿದ್ದಾರೆ; ಪಶುವೈದ್ಯರ ಕೊರತೆ ಇದಿಯೇ; ಕೊರತೆ ಇದ್ದರೆ ಹೊಸದಾಗಿ ನೇಮಕ ಮಾಡಿಕೊಳ್ಳುವ ಕುರಿತು ಸರ್ಕಾರದಿಂದ ಯಾವ ಕ್ರಮಗಳನ್ನು ಕೈಗೊಳ್ಳಲಾಗಿದೆ;</p>	<p>ರಾಜ್ಯದಲ್ಲಿ ಒಟ್ಟು 4234 ಪಶುವೈದ್ಯಕೀಯ ಸಂಸ್ಥೆಗಳಿವೆ, ವಿವರ ಈ ಕೆಳಕಂಡಂತಿದೆ.</p> <table border="1" style="width: 100%; border-collapse: collapse; margin-top: 10px;"> <thead> <tr> <th style="width: 10%;">ಕ್ರ.ಸಂ</th> <th style="width: 60%;">ಪಶುವೈದ್ಯ ಸಂಸ್ಥೆ</th> <th style="width: 30%;">ವಿವರ</th> </tr> </thead> <tbody> <tr> <td>1</td> <td>ಸೂಪರ್ ಸ್ಪೆಷಾಲಿಟಿ ಪಶುಆಸ್ಪತ್ರೆ</td> <td style="text-align: center;">1</td> </tr> <tr> <td>2</td> <td>ಸ್ಪೆಷಾಲಿಟಿ ಪಶುಆಸ್ಪತ್ರೆ</td> <td style="text-align: center;">4</td> </tr> <tr> <td>3</td> <td>ಪಾಲಿಕ್ಲಿನಿಕ್</td> <td style="text-align: center;">27</td> </tr> <tr> <td>4</td> <td>ಪಶು ಆಸ್ಪತ್ರೆಗಳು</td> <td style="text-align: center;">665</td> </tr> <tr> <td>5</td> <td>ಪಶುಚಿಕಿತ್ಸಾಲಯಗಳು</td> <td style="text-align: center;">2156</td> </tr> <tr> <td>6</td> <td>ಪ್ರಾಥಮಿಕ ಪಶುಚಿಕಿತ್ಸಾ ಕೇಂದ್ರ</td> <td style="text-align: center;">1205</td> </tr> <tr> <td>7</td> <td>ಸಂಚಾಲಿ ಪಶುಚಿಕಿತ್ಸಾಲಯಗಳು</td> <td style="text-align: center;">176</td> </tr> <tr> <td></td> <td>ಒಟ್ಟು</td> <td style="text-align: center;">4234</td> </tr> </tbody> </table> <p>ಪ್ರಸ್ತುತ 2042 ಪಶುವೈದ್ಯರು ಕರ್ತವ್ಯ ನಿರ್ವಹಿಸುತ್ತಿದ್ದಾರೆ. (ವಿವರ <u>ಅನುಬಂಧ-1</u> ರಲ್ಲಿ ನೀಡಲಾಗಿದೆ). ಪಶುವೈದ್ಯರ ಕೊರತೆ ಇರುವುದು ಸರ್ಕಾರದ ಗಮನಕ್ಕೆ ಬಂದಿದೆ.</p> <p>ಪ್ರಸ್ತುತ 400 ಪಶುವೈದ್ಯಾಧಿಕಾರಿಗಳ ಹುದ್ದೆಗಳನ್ನು ವಿಶೇಷ ನೇರ ನೇಮಕಾತಿ ನಿಯಮದಡಿ ಭರ್ತಿ ಮಾಡುವ ನೇಮಕಾತಿ ಪ್ರಕ್ರಿಯೆ ಚಾಲ್ತಿಯಲ್ಲಿರುತ್ತದೆ. ಅದರಂತೆ, ದಿನಾಂಕ:08-03-2022 ರಂದು ಅಧಿಸೂಚನೆ ಹೊರಡಿಸಲಾಗಿರುತ್ತದೆ.</p> <p>ಅಭ್ಯರ್ಥಿಗಳು ಅರ್ಜಿಯೊಂದಿಗೆ ಸಲ್ಲಿಸಲಾದ ಮೂಲ ದಾಖಲಾತಿಗಳ ಪರಿಶೀಲನೆಯನ್ನು ಮಾಡಲಾಗಿದ್ದು, ಕನ್ನಡ ಭಾಷೆ ಅಭ್ಯಾಸ ಮಾಡದ</p>	ಕ್ರ.ಸಂ	ಪಶುವೈದ್ಯ ಸಂಸ್ಥೆ	ವಿವರ	1	ಸೂಪರ್ ಸ್ಪೆಷಾಲಿಟಿ ಪಶುಆಸ್ಪತ್ರೆ	1	2	ಸ್ಪೆಷಾಲಿಟಿ ಪಶುಆಸ್ಪತ್ರೆ	4	3	ಪಾಲಿಕ್ಲಿನಿಕ್	27	4	ಪಶು ಆಸ್ಪತ್ರೆಗಳು	665	5	ಪಶುಚಿಕಿತ್ಸಾಲಯಗಳು	2156	6	ಪ್ರಾಥಮಿಕ ಪಶುಚಿಕಿತ್ಸಾ ಕೇಂದ್ರ	1205	7	ಸಂಚಾಲಿ ಪಶುಚಿಕಿತ್ಸಾಲಯಗಳು	176		ಒಟ್ಟು	4234
ಕ್ರ.ಸಂ	ಪಶುವೈದ್ಯ ಸಂಸ್ಥೆ	ವಿವರ																											
1	ಸೂಪರ್ ಸ್ಪೆಷಾಲಿಟಿ ಪಶುಆಸ್ಪತ್ರೆ	1																											
2	ಸ್ಪೆಷಾಲಿಟಿ ಪಶುಆಸ್ಪತ್ರೆ	4																											
3	ಪಾಲಿಕ್ಲಿನಿಕ್	27																											
4	ಪಶು ಆಸ್ಪತ್ರೆಗಳು	665																											
5	ಪಶುಚಿಕಿತ್ಸಾಲಯಗಳು	2156																											
6	ಪ್ರಾಥಮಿಕ ಪಶುಚಿಕಿತ್ಸಾ ಕೇಂದ್ರ	1205																											
7	ಸಂಚಾಲಿ ಪಶುಚಿಕಿತ್ಸಾಲಯಗಳು	176																											
	ಒಟ್ಟು	4234																											

		<p>ಅಭ್ಯರ್ಥಿಗಳಿಗೆ ಕೆ.ಇ.ಎ. ಮುಖಾಂತರ ಕನ್ನಡ ಭಾಷೆ ಪರೀಕ್ಷೆ ನಡೆಸಲಾಗಿರುತ್ತದೆ. ಅದರನ್ವಯ ಅರ್ಹತಾ ಪಟ್ಟಿ ತಯಾರಿಸಲಾಗುತ್ತಿದೆ.</p> <p>ಸದರಿ ನೇಮಕಾತಿ ಕುರಿತು ಶೈಕ್ಷಣಿಕ ವಿದ್ಯಾರ್ಹತೆಯನ್ನು (Merit) ಆಧರಿಸಿ ಆಯ್ಕೆ ಮಾಡುವುದು ಸರಿಯಲ್ಲವೆಂದು ಕೆಲವು ಅಭ್ಯರ್ಥಿಗಳು ಸ್ವಧಾತ್ಮಕ ಪರೀಕ್ಷೆ ನಡೆಸುವುದರ ಮುಖಾಂತರ ಹಾಗೂ ಇನ್ನಿತರೆ ಶೈಕ್ಷಣಿಕ ನ್ಯೂನತೆಗಳ ಸಂಬಂಧ ಮಾನ್ಯ ಉಚ್ಚ ನ್ಯಾಯಾಲಯದಲ್ಲ ರಿಟ್ ಅರ್ಜಿ ಸಂಖ್ಯೆ:6662/2022 ರಂತೆ ದಾವೆಯನ್ನು ಹೂಡಿದ್ದು, ಈ ಪ್ರಕರಣವನ್ನು ಮಾನ್ಯ ಕೆ.ಎಸ್.ಎ.ಇ. ಬೆಂಗಳೂರಿನ ನ್ಯಾಯಾಲಯಕ್ಕೆ ವರ್ಗಾಯಿಸಿರುತ್ತಾರೆ ಹಾಗೂ ಪ್ರಕರಣವು ವಿಚಾರಣೆಯಲ್ಲಿರುತ್ತದೆ. ಅಂತಿಮ ತೀರ್ಮಾನ ಬಂದ ನಂತರ ಮಾನ್ಯ ನ್ಯಾಯಾಲಯದ ಆದೇಶದಂತೆ ಕ್ರಮ ವಹಿಸಲಾಗುವುದು.</p>
<p>ಆ) ರಾಜ್ಯದ ಎಲ್ಲಾ ಆಸ್ಪತ್ರೆಗಳು ಸ್ವಂತ ಕಟ್ಟಡಗಳನ್ನು ಹೊಂದಿವೆಯೇ; (ಹೊಸದಾಗಿ ಪಶು ಆಸ್ಪತ್ರೆ ನಿರ್ಮಾಣ ಮಾಡುವ ಕುರಿತು ಸರ್ಕಾರವು ತೆಗೆದುಕೊಂಡಿರುವ ಕ್ರಮಗಳ ಸಂಪೂರ್ಣ ಮಾಹಿತಿಯನ್ನು ಜಿಲ್ಲಾವಾರು, ತಾಲ್ಲೂಕುವಾರು, ಹೋಬಳಿವಾರು, ಗ್ರಾಮವಾರು</p>	<p>ರಾಜ್ಯದಲ್ಲಿ ಒಟ್ಟು 4072 ಪಶುವೈದ್ಯ ಸಂಸ್ಥೆಗಳು ಪಶುಪಾಲನಾ ಇಲಾಖೆಯಿಂದ ನಿರ್ಮಿಸಿರುವ ಕಟ್ಟಡಗಳಲ್ಲಿ ಕಾರ್ಯ ನಿರ್ವಹಿಸುತ್ತಿವೆ. 162 ಪಶುವೈದ್ಯ ಸಂಸ್ಥೆಗಳು ಪಶುಪಾಲನಾ ಇಲಾಖೆತರ ಇತರೆ ಸರ್ಕಾರಿ ಕಟ್ಟಡಗಳಲ್ಲಿ ಕಾರ್ಯ ನಿರ್ವಹಿಸುತ್ತಿವೆ. (ವಿವರ <u>ಅನುಬಂಧ-2</u> ರಲ್ಲಿ ಲಗತ್ತಿಸಿದೆ.)</p>	<p>2022-23 ನೇ ಸಾಲಿನಲ್ಲಿ ಆರ್.ಐ.ಡಿ.ಎಫ್ ಟ್ರಾಂಚ್-28ರ ಅಡಿಯಲ್ಲಿ 57 ಪಶುವೈದ್ಯಕೀಯ ನೂತನ ಕಟ್ಟಡ ನಿರ್ಮಾಣ ಮಾಡುವ ಪ್ರಸ್ತಾವನೆ ಸರ್ಕಾರದ ಪರಿಶೀಲನೆಯಲ್ಲಿರುತ್ತದೆ.</p>
<p>ಸಂಪೂರ್ಣ ಮಾಹಿತಿಯನ್ನು ಒದಗಿಸುವುದು)</p>		

<p>ಬಿ) ಸರ್ಕಾರವು ಕಳೆದ 5 ವರ್ಷಗಳಲ್ಲಿ ಎಷ್ಟು ಹೊಸ ಪಶುಆಸ್ಪತ್ರೆಗಳನ್ನು ನಿರ್ಮಿಸಲಾಗಿದೆ. ಈ ಆಸ್ಪತ್ರೆಗಳಿಗೆ ಎಷ್ಟು ಅನುದಾನವನ್ನು ಮೀಸಲಿಡಲಾಗಿರುತ್ತದೆ. ಎಷ್ಟು ಅನುದಾನವನ್ನು ಖರ್ಚು ಮಾಡಲಾಗಿರುತ್ತದೆ: (ಜಿಲ್ಲಾವಾರು, ತಾಲ್ಲೂಕುವಾರು, ಹೋಬಳಿವಾರು, ಗ್ರಾಮವಾರು ಸಂಪೂರ್ಣ ಮಾಹಿತಿಯನ್ನು ಒದಗಿಸುವುದು)</p>	<p>ಕಳೆದ 5 ವರ್ಷಗಳಲ್ಲಿ ಒಟ್ಟು 508 ಪಶುವೈದ್ಯ ಸಂಸ್ಥೆಗಳನ್ನು ನಿರ್ಮಿಸಲಾಗಿದೆ. ಈ ಪಶುವೈದ್ಯ ಸಂಸ್ಥೆಗಳ ನಿರ್ಮಾಣಕ್ಕಾಗಿ ರೂ.19921.63 ಲಕ್ಷ ಅನುದಾನ ನಿಗದಿಪಡಿಸಿದ್ದು, ರೂ.19921.63 ಖರ್ಚು ಮಾಡಲಾಗಿರುತ್ತದೆ. (2017-18, 2018-19, 2019-20ನೇ ಸಾಲಿನ ವಿವರವನ್ನು <u>ಅನುಬಂಧ-3</u> ರಲ್ಲಿ ಲಗತ್ತಿಸಿದೆ.) ಹಾಗೂ 2020-21 ಮತ್ತು 2021-22 ನೇ ಸಾಲಿನಲ್ಲಿ ಇಲಾಖೆಗೆ ಯಾವುದೇ ನೂತನ ಕಟ್ಟಡ ಕಾಮಗಾರಿಗಳ ನಿರ್ಮಾಣಕ್ಕೆ ಮಂಜೂರಾತಿ ದೊರೆತಿರುವುದಿಲ್ಲ.</p>
<p>ಈ) ಇತ್ತೀಚಿನ ದಿನಗಳಲ್ಲಿ ದನಕರುಗಳಿಗೆ ಅನೇಕ ರೋಗಗಳು ಬಂದಿದ್ದು, ದನಕರುಗಳ ಸಾವಿನಿಂದಾಗುತ್ತಿರುವುದು ಸರ್ಕಾರದ ಗಮನದಲ್ಲಿಯೇ: (ಬಂದಿದ್ದಲ್ಲಿ, ಸದರಿ ರೋಗ ನಿವಾರಣೆಗೆ ಕೈಗೊಂಡಿರುವ ಕ್ರಮಗಳ ಕುರಿತು ಸಂಪೂರ್ಣ ಮಾಹಿತಿಯನ್ನು ಒದಗಿಸುವುದು)</p>	<p>ಇತ್ತೀಚಿನ ದಿನಗಳಲ್ಲಿ ರಾಜ್ಯದಲ್ಲಿ ಚರ್ಮಗಂಟು ರೋಗದಿಂದ ದನ ಕರುಗಳು ಸಾವನ್ನಪ್ಪುತ್ತಿರುವುದು ಸರ್ಕಾರದ ಗಮನಕ್ಕೆ ಬಂದಿದೆ. ರೋಗ ನಿಯಂತ್ರಣಕ್ಕೆ ಕ್ರಮಕೈಗೊಳ್ಳಲಾಗಿದೆ.</p> <ol style="list-style-type: none"> 1. ರಾಜ್ಯದಲ್ಲಿ ರೋಗೋದ್ರೇಕ ಕಾಣಿಸಿಕೊಂಡ ಕೂಡಲೇ ಜಾನುವಾರುಗಳ ಸಾಗಾಣಿಕೆಯನ್ನು ನಿರ್ಬಂಧಿಸಲು ಆಯಾ ಜಿಲ್ಲಾಧಿಕಾರಿಗಳಿಂದ ಸುತ್ತೋಲೆಗಳನ್ನು ಹೊರಡಿಸಲಾಗಿರುತ್ತದೆ. 2. ಚರ್ಮಗಂಟುರೋಗವು ಸೊಳ್ಳೆ, ನೋಣ ಇತ್ಯಾದಿ ಕೀಟಗಳಿಂದ ಪಸಲಿಸುವುದಿರಂದ ರೋಗ ನಿಯಂತ್ರಣಕ್ಕಾಗಿ ಸೊಳ್ಳೆ, ನೋಣ ಇತ್ಯಾದಿ ಕೀಟಗಳ ಹತೋಟಿಗಾಗಿ ಪಂಚಾಯತಿ ವ್ಯಾಪ್ತಿಯಲ್ಲಿನ ಎಲ್ಲಾ ಗ್ರಾಮಗಳಲ್ಲಿ ಫಾಲಿಂಗ್ ಮತ್ತು ಸ್ಪ್ರೇ ಮಾಡಲು ಗ್ರಾಮೀಣಾಭಿವೃದ್ಧಿ ಮತ್ತು ಪಂಚಾಯತ್ ರಾಜ್ ಇಲಾಖೆಯಿಂದ ಸುತ್ತೋಲೆ ಹೊರಡಿಸಲಾಗಿರುತ್ತದೆ. 3. ತುರ್ತು ಚಿಕಿತ್ಸೆಗೆ ಅವಶ್ಯವಿರುವ ಔಷಧಿಗಳನ್ನು ಪೂರೈಸಲಾಗಿದೆ. ಅಲ್ಲದೇ ಪ್ರತಿ ತಾಲ್ಲೂಕಿಗೆ ಕನಿಷ್ಠ ರೂ: 5.00 ಲಕ್ಷಗಳನ್ನು ಜಿಲ್ಲಾ/ ತಾಲ್ಲೂಕು ಪಂಚಾಯತ್ ಅನುದಾನದಡಿ ಕಾಯ್ದಿರಿಸಲಾಗಿರುತ್ತದೆ. 4. ಜಾನುವಾರುಗಳ ಸಾಗಾಟ, ಮಾರಾಟ ಮತ್ತು ಸಂತೆ, ಜಾತ್ರೆಗಳನ್ನು ತಾತ್ಕಾಲಿಕವಾಗಿ ನಿರ್ಬಂಧಿಸಲಾಗಿದೆ. 5. ರೈತರಿಗೆ ಸದರಿ ರೋಗದ ಬಗ್ಗೆ ಬ್ಯಾನರ್ಸ್, ಕರಪತ್ರಗಳು, ಪತ್ರಿಕಾ ಪ್ರಕಟಣೆ, ಸಮೂಹ ಮಾಧ್ಯಮಗಳ ಮೂಲಕ ರೋಗದ ಬಗ್ಗೆ

		<p>ಮಾಹಿತಿಯನ್ನು ನೀಡಿ ರೈತರಿಗೆ ರೋಗ ನಿಯಂತ್ರಣಕ್ಕೆ ಕೈಗೊಳ್ಳಬೇಕಾದ ಕ್ರಮಗಳ ಕುರಿತು ಅರಿವು ಮೂಡಿಸಲಾಗಿದೆ.</p> <p>6. ರಾಜ್ಯದ ಪ್ರಾಣಿ ಆರೋಗ್ಯ ಮತ್ತು ಜೈವಿಕ ಸಂಸ್ಥೆ, ಹೆಬ್ಬಾಳ, ಬೆಂಗಳೂರು ಇಲ್ಲಿ ಕೂಡಲೇ ಚರ್ಮಗಂಟು ರೋಗದ ನಿಯಂತ್ರಣಕ್ಕೆ ಅಗತ್ಯವಿರುವ ಮೇಕೆನಿಡುಬು ರೋಗದ ಲಸಿಕೆಯನ್ನು ಉತ್ಪಾದಿಸಲು ಕ್ರಮಕೈಗೊಳ್ಳಲಾಗಿದೆ ಮತ್ತು 35.74 ಲಕ್ಷ ಡೋಸ್‌ಗಳ ಲಸಿಕೆಯನ್ನು ಪ್ರಾಣಿ ಆರೋಗ್ಯ ಮತ್ತು ಜೈವಿಕ ಸಂಸ್ಥೆ, ಹೆಬ್ಬಾಳ, ಬೆಂಗಳೂರು ಇಲ್ಲದ ವಿವಿಧ ಜಿಲ್ಲೆಗಳಿಗೆ ಈಗಾಗಲೇ ಸರಬರಾಜು ಮಾಡಲಾಗಿದೆ.</p> <p>7. ಅಲ್ಲದೇ ಜಿಲ್ಲೆಯ ಉಪ ನಿರ್ದೇಶಕರುಗಳು ಸ್ಥಳೀಯ ಜಿಲ್ಲಾ ಪಂಚಾಯತ್/ತಾಲ್ಲೂಕು ಪಂಚಾಯತ್ ಅನುದಾನದಲ್ಲ ಮತ್ತು ಕೇಂದ್ರ ಸರ್ಕಾರದ ಅನುದಾನದಲ್ಲ ಒಟ್ಟು 65.50 ಲಕ್ಷ ಡೋಸ್ ಮೇಕೆ ನಿಡುಬು ಲಸಿಕೆಯನ್ನು ಪೂರೈಸಲಾಗಿದೆ. ದಿನಾಂಕ:20-12-2022 ರವರೆಗೆ ರಾಜ್ಯದಲ್ಲಿ ಒಟ್ಟು 71.27 ಲಕ್ಷ ಜಾನುವಾರುಗಳಿಗೆ ಲಸಿಕೆ ನೀಡಲಾಗಿರುತ್ತದೆ.</p>
<p>ಉ) ದನ ಕರುಗಳಿಗೆ ರೋಗ ಬಂದಿದ್ದಂತಹ ಸಮಯದಲ್ಲಿ ಎಷ್ಟು ದನಕರುಗಳು ಸಾವಿರಿಸಲಾಗಿರುತ್ತದೆ; ಹಾಗೂ ಸರ್ಕಾರದಿಂದ ಸದರಿ ದನ ಕರುಗಳ ಮಾಲೀಕರಿಗೆ ಪರಿಹಾರವನ್ನು ವಿತರಿಸಲಾಗಿರುತ್ತದೆಯೇ? (ಜಿಲ್ಲಾವಾರು, ತಾಲ್ಲೂಕುವಾರು, ಗ್ರಾಮವಾರು ಪರಿಹಾರ ವಿತರಣೆಯ ಮೊತ್ತವಾರು ಸಂಪೂರ್ಣ ಮಾಹಿತಿಯನ್ನು ಒದಗಿಸುವುದು)</p>		<p>ಚರ್ಮಗಂಟು ರೋಗದಿಂದ ರಾಜ್ಯದಲ್ಲಿ ದಿನಾಂಕ:23-12-2022 ರಂತೆ ಒಟ್ಟು 22,538 ಜಾನುವಾರುಗಳು (ಕರು/ಆಕಳು/ ಎತ್ತು) ಮರಣ ಹೊಂದಿರುತ್ತವೆ. ಚರ್ಮಗಂಟು ರೋಗದಿಂದ ಮರಣ ಹೊಂದಿರುವ ಆಕಳು ಮತ್ತು ಎತ್ತುಗಳಿಗೆ ಕರುಗಳಿಗೆ ರಾಜ್ಯದಾದ್ಯಂತ ಮೃತಪಟ್ಟ ಜಾನುವಾರುಗಳ ಮಾಲೀಕರಿಗೆ ಸರ್ಕಾರವು ಪ್ರತಿ ಕರುವಿಗೆ ರೂ.5,000/-, ದನ ಒಂದಕ್ಕೆ ರೂ.20,000/- ಹಾಗೂ ಪ್ರತಿ ಎತ್ತಿಗೆ ರೂ. 30,000/- ದಂತೆ ಪರಿಹಾರವನ್ನು ಘೋಷಿಸಲಾಗಿರುತ್ತದೆ. ಈಗಾಗಲೇ ಒಟ್ಟು ರೂ.37.00 ಕೋಟಿ ಪರಿಹಾರ ಧನವನ್ನು ಇಡುಗಡೆ ಮಾಡಲಾಗಿದ್ದು, ಇದುವರೆವಿಗೂ ಜಾನುವಾರು ಮಾಲೀಕರಿಗೆ ವಿತರಿಸಿದ ಪರಿಹಾರ ಧನದ ವಿವರವನ್ನು <u>ಅನುಬಂಧ-4</u> ರಲ್ಲಿ ನೀಡಲಾಗಿದೆ.</p>

ಸಂ: ಪಸಂಮೀ ಖ-199 ಪಸಸೇ 2022

 (ಪ್ರಭು.ಕೆ.ಚನ್ನಾಣ್)
 ಪಶುಸಂಗೋಪನ ಸಚಿವರು

ಶ್ರೀ. ಪಿ.ಆರ್. ರಮೇಶ್ (ನಾಮನಿರ್ದೇಶನ) ರವರ ಚುಕ್ಕೆರಹಿತ ಪ್ರಶ್ನೆ ಸಂಖ್ಯೆ:

1064 ಕೆ, ಅನುಬಂಧ-01

ಕ್ರ. ಸಂ	ಜಿಲ್ಲೆಗಳ ಹೆಸರು	ಪಶುವೈದ್ಯಾಧಿಕಾರಿ			ಹಿರಿಯ ಪಶುವೈದ್ಯಾಧಿಕಾರಿ			ಮುಖ್ಯ ಪಶುವೈದ್ಯಾಧಿಕಾರಿ			ಒಟ್ಟು		
		ಮಂ	ಭರ್ತಿ	ಖಾಲಿ	ಮಂ	ಭರ್ತಿ	ಖಾಲಿ	ಮಂ	ಭರ್ತಿ	ಖಾಲಿ	ಮಂ	ಭರ್ತಿ	ಖಾಲಿ
1	ಬೆಂಗಳೂರು ನಗರ	31	27	4	30	30	0	27	27	0	88	84	4
2	ಬೆಂಗಳೂರು ಗ್ರಾಮಾಂತರ	36	33	3	24	24	0	24	24	0	84	81	3
3	ರಾಮನಗರ	62	21	41	15	13	2	13	13	0	90	47	43
4	ತುಮಕೂರು	59	17	42	52	47	5	39	39	0	150	103	47
5	ಚಿತ್ರದುರ್ಗ	62	11	51	29	27	2	18	18	0	109	56	53
6	ಕೋಲಾರ	37	12	25	36	31	5	25	25	0	98	68	30
7	ಚಿಕ್ಕಬಳ್ಳಾಪುರ	59	12	47	22	18	4	19	19	0	100	49	51
8	ದಾವಣಗೆರೆ	74	13	61	31	27	4	18	18	0	123	58	65
9	ಶಿವಮೊಗ್ಗ	30	11	19	60	57	3	29	29	0	119	97	22
10	ಮೈಸೂರು	86	12	74	42	37	5	27	27	0	155	76	79
11	ಮಂಡ್ಯ	45	12	33	58	49	9	34	34	0	137	95	42
12	ಚಾಮರಾಜನಗರ	20	8	12	18	13	5	25	25	0	63	46	17
13	ಚಿಕ್ಕಮಗಳೂರು	36	7	29	36	34	2	35	35	0	107	76	31
14	ಹಾಸನ	40	10	30	52	49	3	39	39	0	131	98	33
15	ದಕ್ಷಿಣಕನ್ನಡ	28	6	22	28	23	5	20	20	0	76	49	27
16	ಉಡುಪಿ	27	8	19	22	17	5	14	14	0	63	39	24
17	ಕೊಡಗು	22	8	14	16	15	1	12	12	0	50	35	15
18	ಬೆಳಗಾವಿ	119	10	109	54	49	5	28	28	0	201	87	114
19	ಉತ್ತರಕನ್ನಡ	64	8	56	27	23	4	24	24	0	115	55	60
20	ಹಾವೇರಿ	72	9	63	57	56	1	25	25	0	154	90	64
21	ಧಾರವಾಡ	42	9	33	29	27	2	21	21	0	92	57	35
22	ಗದಗ	32	8	24	39	31	8	21	21	0	92	60	32
23	ವಿಜಯಪುರ	66	9	57	31	27	4	11	11	0	108	47	61
24	ಬಾಗಲಕೋಟೆ	35	8	27	47	44	3	28	28	0	110	80	30
25	ಕಲಬುರ್ಗಿ	108	79	29	23	9	14	15	15	0	146	103	43
26	ಯಾದಗಿರಿ	42	19	23	12	0	12	7	7	0	61	26	35
27	ಬಳ್ಳಾರಿ	87	44	43	22	6	16	28	28	0	137	78	59
28	ರಾಯಚೂರು	51	25	26	23	6	17	16	16	0	90	47	43
29	ಕೊಪ್ಪಳ	48	28	20	23	5	18	5	5	0	76	38	38
30	ಬೀದರ್	81	74	7	35	31	4	12	12	0	128	117	11
ಒಟ್ಟು		1601	558	1043	993	825	168	659	659	0	3253	2042	1211

ಅನುಬಂಧ-02

ಶ್ರೀ. ಪಿ.ಆರ್. ರಮೇಶ್ (ನಾಮನಿರ್ದೇಶನ) ರವರ ಚುಕ್ಕೆರಿಹಿತ ಪ್ರಶ್ನೆ ಸಂಖ್ಯೆ: 886 (1064)ಕ್ಕೆ

ತಾಲ್ಲೂಕುವಾರು ಕಾರ್ಯನಿರ್ವಹಿಸುತ್ತಿರುವ ಪಶುವೈದ್ಯಕೀಯ ಸಂಸ್ಥೆಗಳ ಪಟ್ಟಿ

ಕ್ರ. ಸಂ.	ಜಿಲ್ಲೆ	ತಾಲ್ಲೂಕು	ಸಂಸ್ಥೆಯ ವಿಧ	ಕ್ರ. ಸಂ.	ಸ್ವಂತ ಕಟ್ಟಡ ಇರುವ ಸಂಸ್ಥೆಗಳು (4072)
1	ಬೆಂಗಳೂರು ನಗರ	ಬೆಂಗಳೂರು ಉತ್ತರ	ಸೂಪರ್ ಸ್ಪೆಷಾಲಿಟಿ	1	ದಂದು ಪ್ರದೇಶ
	ಬೆಂಗಳೂರು ನಗರ	ಬೆಂಗಳೂರು ಉತ್ತರ	ಪಶು ಆಸ್ಪತ್ರೆ	2	ಮಲ್ಲೇಶ್ವರಂ
	ಬೆಂಗಳೂರು ನಗರ	ಬೆಂಗಳೂರು ಉತ್ತರ	ಪಶು ಆಸ್ಪತ್ರೆ	3	ರಾಜಾಜಿನಗರ
	ಬೆಂಗಳೂರು ನಗರ	ಬೆಂಗಳೂರು ಉತ್ತರ	ಪಶು ಚಿಕಿತ್ಸಾಲಯ	4	ಸಿಂಗನಾಯಕನಹಳ್ಳಿ
	ಬೆಂಗಳೂರು ನಗರ	ಬೆಂಗಳೂರು ಉತ್ತರ	ಪಶು ಚಿಕಿತ್ಸಾಲಯ	5	ನೋಡೇಕೊಪ್ಪ
	ಬೆಂಗಳೂರು ನಗರ	ಬೆಂಗಳೂರು ಉತ್ತರ	ಪಶು ಚಿಕಿತ್ಸಾಲಯ	6	ರಾವುತನಹಳ್ಳಿ
	ಬೆಂಗಳೂರು ನಗರ	ಬೆಂಗಳೂರು ಉತ್ತರ	ಪಶು ಚಿಕಿತ್ಸಾಲಯ	7	ಶಿಲುವೆಪುರ
	ಬೆಂಗಳೂರು ನಗರ	ಬೆಂಗಳೂರು ಉತ್ತರ	ಪಶು ಚಿಕಿತ್ಸಾಲಯ	8	ಚಿಕ್ಕಬಾಣಾವರ
	ಬೆಂಗಳೂರು ನಗರ	ಬೆಂಗಳೂರು ಉತ್ತರ	ಪಶು ಚಿಕಿತ್ಸಾಲಯ	9	ಮಾಚೋಹಳ್ಳಿ
	ಬೆಂಗಳೂರು ನಗರ	ಯಲಹಂಕ	ಪಶು ಆಸ್ಪತ್ರೆ	10	ಚಿಕ್ಕಜಾಲ
	ಬೆಂಗಳೂರು ನಗರ	ಯಲಹಂಕ	ಪಶು ಚಿಕಿತ್ಸಾಲಯ	11	ಗಂಟಿಗಾನಹಳ್ಳಿ
	ಬೆಂಗಳೂರು ನಗರ	ಯಲಹಂಕ	ಪಶು ಚಿಕಿತ್ಸಾಲಯ	12	ಜಕ್ಕೂರು
	ಬೆಂಗಳೂರು ನಗರ	ಯಲಹಂಕ	ಪಶು ಚಿಕಿತ್ಸಾಲಯ	13	ಶಿವಕೋಟೆ
	ಬೆಂಗಳೂರು ನಗರ	ಯಲಹಂಕ	ಪಶು ಚಿಕಿತ್ಸಾಲಯ	14	ಬ್ಲಾಕ್
	ಬೆಂಗಳೂರು ನಗರ	ಯಲಹಂಕ	ಪಶು ಚಿಕಿತ್ಸಾಲಯ	15	ಮಾದಪ್ಪನಹಳ್ಳಿ
	ಬೆಂಗಳೂರು ನಗರ	ಯಲಹಂಕ	ಪಶು ಚಿಕಿತ್ಸಾಲಯ	16	ಲಿಂಗನಹಳ್ಳಿ
	ಬೆಂಗಳೂರು ನಗರ	ಯಲಹಂಕ	ಪಶು ಚಿಕಿತ್ಸಾಲಯ	17	ಬೆಟ್ಟಹಲಸೂರು
	ಬೆಂಗಳೂರು ನಗರ	ಯಲಹಂಕ	ಪಶು ಚಿಕಿತ್ಸಾಲಯ	18	ನಾತನೂರು
	ಬೆಂಗಳೂರು ನಗರ	ಯಲಹಂಕ	ಪಶು ಚಿಕಿತ್ಸಾಲಯ	19	ಬಾಗಲೂರು
	ಬೆಂಗಳೂರು ನಗರ	ಯಲಹಂಕ	ಪಶು ಚಿಕಿತ್ಸಾಲಯ	20	ಮಾರೇನಹಳ್ಳಿ
	ಬೆಂಗಳೂರು ನಗರ	ಯಲಹಂಕ	ಪಾ, ಪ.ಚಿ	21	ತರಹುಣಿಸೆ
	ಬೆಂಗಳೂರು ನಗರ	ಬೆಂಗಳೂರು ದಕ್ಷಿಣ	ಪಶು ಆಸ್ಪತ್ರೆ	22	ಮೈಸೂರು ರಸ್ತೆ
	ಬೆಂಗಳೂರು ನಗರ	ಬೆಂಗಳೂರು ದಕ್ಷಿಣ	ಪಶು ಆಸ್ಪತ್ರೆ	23	ಮಡಿವಾಳ
	ಬೆಂಗಳೂರು ನಗರ	ಬೆಂಗಳೂರು ದಕ್ಷಿಣ	ಪಶು ಆಸ್ಪತ್ರೆ	24	ಗವಿಪುರಂ ಗುಟುಹಳ್ಳಿ
	ಬೆಂಗಳೂರು ನಗರ	ಬೆಂಗಳೂರು ದಕ್ಷಿಣ	ಪಶು ಆಸ್ಪತ್ರೆ	25	ಕೆಂಗೇರಿ
	ಬೆಂಗಳೂರು ನಗರ	ಬೆಂಗಳೂರು ದಕ್ಷಿಣ	ಪಶು ಆಸ್ಪತ್ರೆ	26	ತಾವರೇಕೆರೆ
	ಬೆಂಗಳೂರು ನಗರ	ಬೆಂಗಳೂರು ದಕ್ಷಿಣ	ಪಶು ಆಸ್ಪತ್ರೆ	27	ಬೇಗೂರು
	ಬೆಂಗಳೂರು ನಗರ	ಬೆಂಗಳೂರು ದಕ್ಷಿಣ	ಪಶು ಚಿಕಿತ್ಸಾಲಯ	28	ಕಗ್ಗಲೀಪುರ
	ಬೆಂಗಳೂರು ನಗರ	ಬೆಂಗಳೂರು ದಕ್ಷಿಣ	ಪಶು ಚಿಕಿತ್ಸಾಲಯ	29	ಗೋಣಿಪುರ
	ಬೆಂಗಳೂರು ನಗರ	ಬೆಂಗಳೂರು ದಕ್ಷಿಣ	ಪಶು ಚಿಕಿತ್ಸಾಲಯ	30	ಪಂತರಪಾಳ್ಯ
	ಬೆಂಗಳೂರು ನಗರ	ಬೆಂಗಳೂರು ದಕ್ಷಿಣ	ಪಶು ಚಿಕಿತ್ಸಾಲಯ	31	ಸೋಮನಹಳ್ಳಿ
	ಬೆಂಗಳೂರು ನಗರ	ಬೆಂಗಳೂರು ದಕ್ಷಿಣ	ಪಶು ಚಿಕಿತ್ಸಾಲಯ	32	ರಾಮೋಹಳ್ಳಿ
	ಬೆಂಗಳೂರು ನಗರ	ಬೆಂಗಳೂರು ದಕ್ಷಿಣ	ಪಶು ಚಿಕಿತ್ಸಾಲಯ	33	ಮಾದಾಪಟ್ಟಣ
	ಬೆಂಗಳೂರು ನಗರ	ಬೆಂಗಳೂರು ದಕ್ಷಿಣ	ಪಾ, ಪ.ಚಿ	34	ದೊಡ್ಡೇರಿ
	ಬೆಂಗಳೂರು ನಗರ	ಬೆಂಗಳೂರು ದಕ್ಷಿಣ	ಸಂ.ಪ.ಚಿ.	35	ಮೈಸೂರು ರಸ್ತೆ
	ಬೆಂಗಳೂರು ನಗರ	ಬೆಂಗಳೂರು ಪೂರ್ವ	ಪಶು ಆಸ್ಪತ್ರೆ	36	ಕೆ.ಪುರಾಜಪುರಂ
	ಬೆಂಗಳೂರು ನಗರ	ಬೆಂಗಳೂರು ಪೂರ್ವ	ಪಶು ಆಸ್ಪತ್ರೆ	37	ವರ್ತೂರು
	ಬೆಂಗಳೂರು ನಗರ	ಬೆಂಗಳೂರು ಪೂರ್ವ	ಪಶು ಚಿಕಿತ್ಸಾಲಯ	38	ದೊಡ್ಡಗುಬ್ಬಿ
	ಬೆಂಗಳೂರು ನಗರ	ಬೆಂಗಳೂರು ಪೂರ್ವ	ಪಶು ಚಿಕಿತ್ಸಾಲಯ	39	ದೊಡ್ಡನಕ್ಕುಂದಿ
	ಬೆಂಗಳೂರು ನಗರ	ಬೆಂಗಳೂರು ಪೂರ್ವ	ಪಶು ಚಿಕಿತ್ಸಾಲಯ	40	ಗುಂಜೂರು
	ಬೆಂಗಳೂರು ನಗರ	ಬೆಂಗಳೂರು ಪೂರ್ವ	ಪಶು ಚಿಕಿತ್ಸಾಲಯ	41	ಕಾಡುಗೋಡಿ
	ಬೆಂಗಳೂರು ನಗರ	ಬೆಂಗಳೂರು ಪೂರ್ವ	ಪಶು ಚಿಕಿತ್ಸಾಲಯ	42	ಕಾಡುಸೊಣ್ಣಪ್ಪನಹಳ್ಳಿ
	ಬೆಂಗಳೂರು ನಗರ	ಬೆಂಗಳೂರು ಪೂರ್ವ	ಪಶು ಚಿಕಿತ್ಸಾಲಯ	43	ಕೆ.ನಾರಾಯಣಪುರ
	ಬೆಂಗಳೂರು ನಗರ	ಬೆಂಗಳೂರು ಪೂರ್ವ	ಪಶು ಚಿಕಿತ್ಸಾಲಯ	44	ಥಣಿಸಂಧ್ಯೆ
	ಬೆಂಗಳೂರು ನಗರ	ಬೆಂಗಳೂರು ಪೂರ್ವ	ಪಶು ಚಿಕಿತ್ಸಾಲಯ	45	ಮಂಡೂರು
	ಬೆಂಗಳೂರು ನಗರ	ಬೆಂಗಳೂರು ಪೂರ್ವ	ಪಶು ಚಿಕಿತ್ಸಾಲಯ	46	ಕಲ್ಲೆರೆ
	ಬೆಂಗಳೂರು ನಗರ	ಬೆಂಗಳೂರು ಪೂರ್ವ	ಪಶು ಚಿಕಿತ್ಸಾಲಯ	47	ಕಣ್ಣೂರು
	ಬೆಂಗಳೂರು ನಗರ	ಬೆಂಗಳೂರು ಪೂರ್ವ	ಪಶು ಚಿಕಿತ್ಸಾಲಯ	48	ಮೇಡಿಕಳ್ಳಿ
	ಬೆಂಗಳೂರು ನಗರ	ಬೆಂಗಳೂರು ಪೂರ್ವ	ಪಶು ಚಿಕಿತ್ಸಾಲಯ	49	ಹೊರಮಾವು ಅಗರ
	ಬೆಂಗಳೂರು ನಗರ	ಬೆಂಗಳೂರು ಪೂರ್ವ	ಪಾ, ಪ.ಚಿ	50	ಬಿದರಹಳ್ಳಿ
	ಬೆಂಗಳೂರು ನಗರ	ಬೆಂಗಳೂರು ಪೂರ್ವ	ಸಂ.ಪ.ಚಿ.	51	ಕೆ.ಆರ್.ಪುರಂ
	ಬೆಂಗಳೂರು ನಗರ	ಆನೇಕಲ್	ಪಶು ಆಸ್ಪತ್ರೆ	52	ಆನೇಕಲ್
	ಬೆಂಗಳೂರು ನಗರ	ಆನೇಕಲ್	ಪಶು ಆಸ್ಪತ್ರೆ	53	ಅತಿಬೆಲೆ
	ಬೆಂಗಳೂರು ನಗರ	ಆನೇಕಲ್	ಪಶು ಆಸ್ಪತ್ರೆ	54	ಹಾರಗಡೆ

ಕ್ರ. ಸಂ.	ಜಿಲ್ಲೆ	ತಾಲ್ಲೂಕು	ಸಂಸ್ಥೆಯ ವಿಧ	ಕ್ರ. ಸಂ.	ಸ್ವಂತ ಕಟ್ಟಡ ಇರುವ ಸಂಸ್ಥೆಗಳು (4072)
	ಬೆಂಗಳೂರು ನಗರ	ಆನೇಕಲ್	ಪಶು ಆಸ್ಪತ್ರೆ	55	ಸರ್ಕಾರಿ
	ಬೆಂಗಳೂರು ನಗರ	ಆನೇಕಲ್	ಪಶು ಆಸ್ಪತ್ರೆ	56	ಜಿಗಣಿ
	ಬೆಂಗಳೂರು ನಗರ	ಆನೇಕಲ್	ಪಶು ಚಿಕಿತ್ಸಾಲಯ	57	ಬನ್ನೇರುಘಟ್ಟ
	ಬೆಂಗಳೂರು ನಗರ	ಆನೇಕಲ್	ಪಶು ಚಿಕಿತ್ಸಾಲಯ	58	ಮರಸೂರು
	ಬೆಂಗಳೂರು ನಗರ	ಆನೇಕಲ್	ಪಶು ಚಿಕಿತ್ಸಾಲಯ	59	ಮುತಾನಲೂರು
	ಬೆಂಗಳೂರು ನಗರ	ಆನೇಕಲ್	ಪಶು ಚಿಕಿತ್ಸಾಲಯ	60	ಚಂದಾಪುರ
	ಬೆಂಗಳೂರು ನಗರ	ಆನೇಕಲ್	ಪಶು ಚಿಕಿತ್ಸಾಲಯ	61	ದೊಮ್ಮೆ, ಸಂಧ್ಯೆ
	ಬೆಂಗಳೂರು ನಗರ	ಆನೇಕಲ್	ಪಶು ಚಿಕಿತ್ಸಾಲಯ	62	ಶಿವನಹಳ್ಳಿ
	ಬೆಂಗಳೂರು ನಗರ	ಆನೇಕಲ್	ಪಶು ಚಿಕಿತ್ಸಾಲಯ	63	ಹುಸ್ನೂರು
	ಬೆಂಗಳೂರು ನಗರ	ಆನೇಕಲ್	ಪಶು ಚಿಕಿತ್ಸಾಲಯ	64	ಹನ್ನಾಗರ
	ಬೆಂಗಳೂರು ನಗರ	ಆನೇಕಲ್	ಪ್ರಾ.ಪ.ಚಿ	65	ಇಂದಿವಾಡಿ
	ಬೆಂಗಳೂರು ನಗರ	ಆನೇಕಲ್	ಪ್ರಾ.ಪ.ಚಿ	66	ಬಿದರಗುಪ್ಪ
	ಬೆಂಗಳೂರು ನಗರ	ಆನೇಕಲ್	ಪ್ರಾ.ಪ.ಚಿ	67	ಬಿ. ಹೊಸಹಳ್ಳಿ
	ಬೆಂಗಳೂರು ನಗರ	ಆನೇಕಲ್	ಪ್ರಾ.ಪ.ಚಿ	68	ಹಂದೇನಹಳ್ಳಿ
	ಬೆಂಗಳೂರು ನಗರ	ಆನೇಕಲ್	ಪ್ರಾ.ಪ.ಚಿ	69	ಮುಗಳೂರು
	ಬೆಂಗಳೂರು ನಗರ	ಆನೇಕಲ್	ಪ್ರಾ.ಪ.ಚಿ	70	ಮಾಯಸಂದ, ಗುಡ್ಡೆ
	ಬೆಂಗಳೂರು ನಗರ	ಆನೇಕಲ್	ಪ್ರಾ.ಪ.ಚಿ	71	ಗುಡ್ಡೆ
	ಬೆಂಗಳೂರು ನಗರ	ಆನೇಕಲ್	ಸಂ.ಪ.ಚಿ.	72	ಆನೇಕಲ್
2	ಬೆಂಗಳೂರು ಗ್ರಾಮಾಂತರ	ದೊಡ್ಡಬಳ್ಳಾಪುರ	ಪಶು ಆಸ್ಪತ್ರೆ	73	ದೊಡ್ಡಬಳ್ಳಾಪುರ
	ಬೆಂಗಳೂರು ಗ್ರಾಮಾಂತರ	ದೊಡ್ಡಬಳ್ಳಾಪುರ	ಪಶು ಆಸ್ಪತ್ರೆ	74	ನಾಸಲು
	ಬೆಂಗಳೂರು ಗ್ರಾಮಾಂತರ	ದೊಡ್ಡಬಳ್ಳಾಪುರ	ಪಶು ಆಸ್ಪತ್ರೆ	75	ತೂಬಗೆರೆ
	ಬೆಂಗಳೂರು ಗ್ರಾಮಾಂತರ	ದೊಡ್ಡಬಳ್ಳಾಪುರ	ಪಶು ಚಿಕಿತ್ಸಾಲಯ	76	ಚಿಕ್ಕ ಬೆಳವೆಂಗಳೂರು
	ಬೆಂಗಳೂರು ಗ್ರಾಮಾಂತರ	ದೊಡ್ಡಬಳ್ಳಾಪುರ	ಪಶು ಚಿಕಿತ್ಸಾಲಯ	77	ಚಿನ್ನವೀರನಹಳ್ಳಿ
	ಬೆಂಗಳೂರು ಗ್ರಾಮಾಂತರ	ದೊಡ್ಡಬಳ್ಳಾಪುರ	ಪಶು ಚಿಕಿತ್ಸಾಲಯ	78	ಚೆನ್ನಾವೇರಿ ಅಗ್ರಹಾರ
	ಬೆಂಗಳೂರು ಗ್ರಾಮಾಂತರ	ದೊಡ್ಡಬಳ್ಳಾಪುರ	ಪಶು ಚಿಕಿತ್ಸಾಲಯ	79	ಗುಂಡಂಗೆರೆ
	ಬೆಂಗಳೂರು ಗ್ರಾಮಾಂತರ	ದೊಡ್ಡಬಳ್ಳಾಪುರ	ಪಶು ಚಿಕಿತ್ಸಾಲಯ	80	ಕಾಡನೂರು
	ಬೆಂಗಳೂರು ಗ್ರಾಮಾಂತರ	ದೊಡ್ಡಬಳ್ಳಾಪುರ	ಪಶು ಚಿಕಿತ್ಸಾಲಯ	81	ಅಂಬಲಗೆರೆ
	ಬೆಂಗಳೂರು ಗ್ರಾಮಾಂತರ	ದೊಡ್ಡಬಳ್ಳಾಪುರ	ಪಶು ಚಿಕಿತ್ಸಾಲಯ	82	ಗಂದರಗೋಳಿಪುರ
	ಬೆಂಗಳೂರು ಗ್ರಾಮಾಂತರ	ದೊಡ್ಡಬಳ್ಳಾಪುರ	ಪಶು ಚಿಕಿತ್ಸಾಲಯ	83	ದೊಡ್ಡತುಮಕೂರು
	ಬೆಂಗಳೂರು ಗ್ರಾಮಾಂತರ	ದೊಡ್ಡಬಳ್ಳಾಪುರ	ಪಶು ಚಿಕಿತ್ಸಾಲಯ	84	ರಾಜಘಟ್ಟ
	ಬೆಂಗಳೂರು ಗ್ರಾಮಾಂತರ	ದೊಡ್ಡಬಳ್ಳಾಪುರ	ಪಶು ಚಿಕಿತ್ಸಾಲಯ	85	ತಿಪ್ಪಪುರು
	ಬೆಂಗಳೂರು ಗ್ರಾಮಾಂತರ	ದೊಡ್ಡಬಳ್ಳಾಪುರ	ಪಶು ಚಿಕಿತ್ಸಾಲಯ	86	ಅರೂಡಿ
	ಬೆಂಗಳೂರು ಗ್ರಾಮಾಂತರ	ದೊಡ್ಡಬಳ್ಳಾಪುರ	ಪಶು ಚಿಕಿತ್ಸಾಲಯ	87	ಕೊನಘಟ್ಟ
	ಬೆಂಗಳೂರು ಗ್ರಾಮಾಂತರ	ದೊಡ್ಡಬಳ್ಳಾಪುರ	ಪಶು ಚಿಕಿತ್ಸಾಲಯ	88	ಮಳಕೋಟೆ
	ಬೆಂಗಳೂರು ಗ್ರಾಮಾಂತರ	ದೊಡ್ಡಬಳ್ಳಾಪುರ	ಪಶು ಚಿಕಿತ್ಸಾಲಯ	89	ಬಶೆಟಿಹಳ್ಳಿ
	ಬೆಂಗಳೂರು ಗ್ರಾಮಾಂತರ	ದೊಡ್ಡಬಳ್ಳಾಪುರ	ಪಶು ಚಿಕಿತ್ಸಾಲಯ	90	ಚಿಂತಲಚ್ಚಿಹಳ್ಳಿ
	ಬೆಂಗಳೂರು ಗ್ರಾಮಾಂತರ	ದೊಡ್ಡಬಳ್ಳಾಪುರ	ಪ್ರಾ.ಪ.ಚಿ	91	ಹಾದೋನಹಳ್ಳಿ
	ಬೆಂಗಳೂರು ಗ್ರಾಮಾಂತರ	ದೊಡ್ಡಬಳ್ಳಾಪುರ	ಪ್ರಾ.ಪ.ಚಿ	92	ಕನ್ನಮಂಗಲ
	ಬೆಂಗಳೂರು ಗ್ರಾಮಾಂತರ	ದೊಡ್ಡಬಳ್ಳಾಪುರ	ಪ್ರಾ.ಪ.ಚಿ	93	ಹೆಗಡಿಹಳ್ಳಿ
	ಬೆಂಗಳೂರು ಗ್ರಾಮಾಂತರ	ದೊಡ್ಡಬಳ್ಳಾಪುರ	ಪ್ರಾ.ಪ.ಚಿ	94	ಕೊನೇನಹಳ್ಳಿ
	ಬೆಂಗಳೂರು ಗ್ರಾಮಾಂತರ	ದೊಡ್ಡಬಳ್ಳಾಪುರ	ಪ್ರಾ.ಪ.ಚಿ	95	ರಾಮದೇವನಹಳ್ಳಿ
	ಬೆಂಗಳೂರು ಗ್ರಾಮಾಂತರ	ದೊಡ್ಡಬಳ್ಳಾಪುರ	ಪ್ರಾ.ಪ.ಚಿ	96	ವಡಗೆರೆ
	ಬೆಂಗಳೂರು ಗ್ರಾಮಾಂತರ	ದೊಡ್ಡಬಳ್ಳಾಪುರ	ಪ್ರಾ.ಪ.ಚಿ	97	ಕೋಲಿಗೆರೆ
	ಬೆಂಗಳೂರು ಗ್ರಾಮಾಂತರ	ದೊಡ್ಡಬಳ್ಳಾಪುರ	ಪ್ರಾ.ಪ.ಚಿ	98	ಹೊನ್ನಘಟ್ಟ
	ಬೆಂಗಳೂರು ಗ್ರಾಮಾಂತರ	ದೊಡ್ಡಬಳ್ಳಾಪುರ	ಪ್ರಾ.ಪ.ಚಿ	99	ಅರಳುಮಲಿಗೆ
	ಬೆಂಗಳೂರು ಗ್ರಾಮಾಂತರ	ದೊಡ್ಡಬಳ್ಳಾಪುರ	ಪ್ರಾ.ಪ.ಚಿ	100	ನೇರಳಘಟ್ಟ
	ಬೆಂಗಳೂರು ಗ್ರಾಮಾಂತರ	ದೊಡ್ಡಬಳ್ಳಾಪುರ	ಪ್ರಾ.ಪ.ಚಿ	101	ರಾಮೇಶ್ವರ
	ಬೆಂಗಳೂರು ಗ್ರಾಮಾಂತರ	ದೊಡ್ಡಬಳ್ಳಾಪುರ	ಪ್ರಾ.ಪ.ಚಿ	102	ಹುಲಿಕುಂಟೆ
	ಬೆಂಗಳೂರು ಗ್ರಾಮಾಂತರ	ದೊಡ್ಡಬಳ್ಳಾಪುರ	ಪ್ರಾ.ಪ.ಚಿ	103	ಲಿಂಗನಹಳ್ಳಿ
	ಬೆಂಗಳೂರು ಗ್ರಾಮಾಂತರ	ದೊಡ್ಡಬಳ್ಳಾಪುರ	ಸಂ.ಪ.ಚಿ.	104	ದೊಡ್ಡಬಳ್ಳಾಪುರ
	ಬೆಂಗಳೂರು ಗ್ರಾಮಾಂತರ	ಹೊಸಕೋಟೆ	ಪಶು ಆಸ್ಪತ್ರೆ	105	ಹೊಸಕೋಟೆ
	ಬೆಂಗಳೂರು ಗ್ರಾಮಾಂತರ	ಹೊಸಕೋಟೆ	ಪಶು ಆಸ್ಪತ್ರೆ	106	ನಂದಗುಡಿ
	ಬೆಂಗಳೂರು ಗ್ರಾಮಾಂತರ	ಹೊಸಕೋಟೆ	ಪಶು ಆಸ್ಪತ್ರೆ	107	ಸೂರಿಬೆಲೆ
	ಬೆಂಗಳೂರು ಗ್ರಾಮಾಂತರ	ಹೊಸಕೋಟೆ	ಪಶು ಆಸ್ಪತ್ರೆ	108	ಬಡಿಗೇನಹಳ್ಳಿ
	ಬೆಂಗಳೂರು ಗ್ರಾಮಾಂತರ	ಹೊಸಕೋಟೆ	ಪಶು ಚಿಕಿತ್ಸಾಲಯ	109	ಬೆಂದಿಗಾನಹಳ್ಳಿ
	ಬೆಂಗಳೂರು ಗ್ರಾಮಾಂತರ	ಹೊಸಕೋಟೆ	ಪಶು ಚಿಕಿತ್ಸಾಲಯ	110	ಬೆಂಗಳೂರು
	ಬೆಂಗಳೂರು ಗ್ರಾಮಾಂತರ	ಹೊಸಕೋಟೆ	ಪಶು ಚಿಕಿತ್ಸಾಲಯ	111	ತಾವರೇಕೆರೆ
	ಬೆಂಗಳೂರು ಗ್ರಾಮಾಂತರ	ಹೊಸಕೋಟೆ	ಪಶು ಚಿಕಿತ್ಸಾಲಯ	112	ಕೊಳತೂರು

ಕ್ರ. ಸಂ.	ಜಿಲ್ಲೆ	ತಾಲ್ಲೂಕು	ಸಂಸ್ಥೆಯ ವಿಧ	ಕ್ರ. ಸಂ.	ಸ್ವಂತ ಕಟ್ಟಡ ಇರುವ ಸಂಸ್ಥೆಗಳು (4072)
	ಬೆಂಗಳೂರು ಗ್ರಾಮಾಂತರ	ಹೊಸಕೋಟೆ	ಪಶು ಚಿಕಿತ್ಸಾಲಯ	113	ದೊಡ್ಡಗೆಟ್ಟಿಗನಬ್ಬೆ
	ಬೆಂಗಳೂರು ಗ್ರಾಮಾಂತರ	ಹೊಸಕೋಟೆ	ಪಶು ಚಿಕಿತ್ಸಾಲಯ	114	ಡಿ.ಹೊಸಹಳ್ಳಿ
	ಬೆಂಗಳೂರು ಗ್ರಾಮಾಂತರ	ಹೊಸಕೋಟೆ	ಪಶು ಚಿಕಿತ್ಸಾಲಯ	115	ಮುತ್ತಂಧ
	ಬೆಂಗಳೂರು ಗ್ರಾಮಾಂತರ	ಹೊಸಕೋಟೆ	ಪಶು ಚಿಕಿತ್ಸಾಲಯ	116	ಶಿವನಾಪುರ
	ಬೆಂಗಳೂರು ಗ್ರಾಮಾಂತರ	ಹೊಸಕೋಟೆ	ಪಶು ಚಿಕಿತ್ಸಾಲಯ	117	ಹಸಿಗಾಳ
	ಬೆಂಗಳೂರು ಗ್ರಾಮಾಂತರ	ಹೊಸಕೋಟೆ	ಪಶು ಚಿಕಿತ್ಸಾಲಯ	118	ಖಾಜಿಹೊಸಹಳ್ಳಿ
	ಬೆಂಗಳೂರು ಗ್ರಾಮಾಂತರ	ಹೊಸಕೋಟೆ	ಪಶು ಚಿಕಿತ್ಸಾಲಯ	119	ರಾಮಗೋವಿಂದಪುರ
	ಬೆಂಗಳೂರು ಗ್ರಾಮಾಂತರ	ಹೊಸಕೋಟೆ	ಪಶು ಚಿಕಿತ್ಸಾಲಯ	120	ವಾಗಟ
	ಬೆಂಗಳೂರು ಗ್ರಾಮಾಂತರ	ಹೊಸಕೋಟೆ	ಪಶು ಚಿಕಿತ್ಸಾಲಯ	121	ಕೊರಟಿ
	ಬೆಂಗಳೂರು ಗ್ರಾಮಾಂತರ	ಹೊಸಕೋಟೆ	ಪಶು ಚಿಕಿತ್ಸಾಲಯ	122	ನಡುವತಿ
	ಬೆಂಗಳೂರು ಗ್ರಾಮಾಂತರ	ಹೊಸಕೋಟೆ	ಪಶು ಚಿಕಿತ್ಸಾಲಯ	123	ಚಿಕ್ಕ ಹುಲ್ಲೂರು
	ಬೆಂಗಳೂರು ಗ್ರಾಮಾಂತರ	ಹೊಸಕೋಟೆ	ಪಶು ಚಿಕಿತ್ಸಾಲಯ	124	ನಲವಾಗಿಲು
	ಬೆಂಗಳೂರು ಗ್ರಾಮಾಂತರ	ಹೊಸಕೋಟೆ	ಪ್ರಾ.ಪ.ಚಿ	125	ಬಾಗೂರು
	ಬೆಂಗಳೂರು ಗ್ರಾಮಾಂತರ	ಹೊಸಕೋಟೆ	ಪ್ರಾ.ಪ.ಚಿ	126	ಬಾವಾಪುರ
	ಬೆಂಗಳೂರು ಗ್ರಾಮಾಂತರ	ಹೊಸಕೋಟೆ	ಸಂ.ಪ.ಚಿ.	127	ಹೊಸಕೋಟೆ
	ಬೆಂಗಳೂರು ಗ್ರಾಮಾಂತರ	ನಲಮಂಗಲ	ಪಶು ಆಸ್ಪತ್ರೆ	128	ನಲಮಂಗಲ
	ಬೆಂಗಳೂರು ಗ್ರಾಮಾಂತರ	ನಲಮಂಗಲ	ಪಶು ಆಸ್ಪತ್ರೆ	129	ಅರಬೊಮ್ಮನಹಳ್ಳಿ
	ಬೆಂಗಳೂರು ಗ್ರಾಮಾಂತರ	ನಲಮಂಗಲ	ಪಶು ಆಸ್ಪತ್ರೆ	130	ಡಾಬನ್‌ಪೇಟೆ
	ಬೆಂಗಳೂರು ಗ್ರಾಮಾಂತರ	ನಲಮಂಗಲ	ಪಶು ಆಸ್ಪತ್ರೆ	131	ತ್ಯಾಮಗೊಂಡು
	ಬೆಂಗಳೂರು ಗ್ರಾಮಾಂತರ	ನಲಮಂಗಲ	ಪಶು ಚಿಕಿತ್ಸಾಲಯ	132	ಬೈರನಾಯಕಹಳ್ಳಿ
	ಬೆಂಗಳೂರು ಗ್ರಾಮಾಂತರ	ನಲಮಂಗಲ	ಪಶು ಚಿಕಿತ್ಸಾಲಯ	133	ಶ್ರೀನಿವಾಸಪುರ
	ಬೆಂಗಳೂರು ಗ್ರಾಮಾಂತರ	ನಲಮಂಗಲ	ಪಶು ಚಿಕಿತ್ಸಾಲಯ	134	ಗಾಂಧಿಗ್ರಾಮ
	ಬೆಂಗಳೂರು ಗ್ರಾಮಾಂತರ	ನಲಮಂಗಲ	ಪಶು ಚಿಕಿತ್ಸಾಲಯ	135	ನರಸೀಪುರ
	ಬೆಂಗಳೂರು ಗ್ರಾಮಾಂತರ	ನಲಮಂಗಲ	ಪಶು ಚಿಕಿತ್ಸಾಲಯ	136	ರೈಲೈ ಗೋಲಹಳ್ಳಿ
	ಬೆಂಗಳೂರು ಗ್ರಾಮಾಂತರ	ನಲಮಂಗಲ	ಪಶು ಚಿಕಿತ್ಸಾಲಯ	137	ಕೊಡಿಗಹಳ್ಳಿ
	ಬೆಂಗಳೂರು ಗ್ರಾಮಾಂತರ	ನಲಮಂಗಲ	ಪಶು ಚಿಕಿತ್ಸಾಲಯ	138	ಶಿವಗಂಗೆ
	ಬೆಂಗಳೂರು ಗ್ರಾಮಾಂತರ	ನಲಮಂಗಲ	ಪಶು ಚಿಕಿತ್ಸಾಲಯ	139	ಮಣ್ಣೆ
	ಬೆಂಗಳೂರು ಗ್ರಾಮಾಂತರ	ನಲಮಂಗಲ	ಪಶು ಚಿಕಿತ್ಸಾಲಯ	140	ದೊಡ್ಡೇರಿ
	ಬೆಂಗಳೂರು ಗ್ರಾಮಾಂತರ	ನಲಮಂಗಲ	ಪಶು ಚಿಕಿತ್ಸಾಲಯ	141	ಟಿ.ಬೇಗೂರು
	ಬೆಂಗಳೂರು ಗ್ರಾಮಾಂತರ	ನಲಮಂಗಲ	ಪಶು ಚಿಕಿತ್ಸಾಲಯ	142	ನಿಡುವಂದ
	ಬೆಂಗಳೂರು ಗ್ರಾಮಾಂತರ	ನಲಮಂಗಲ	ಪ್ರಾ.ಪ.ಚಿ	143	ದೊಡ್ಡಬೆಲೆ
	ಬೆಂಗಳೂರು ಗ್ರಾಮಾಂತರ	ನಲಮಂಗಲ	ಪ್ರಾ.ಪ.ಚಿ	144	ಮಾರಗೊಂಡನಹಳ್ಳಿ
	ಬೆಂಗಳೂರು ಗ್ರಾಮಾಂತರ	ನಲಮಂಗಲ	ಸಂ.ಪ.ಚಿ.	145	ನಲಮಂಗಲ
	ಬೆಂಗಳೂರು ಗ್ರಾಮಾಂತರ	ದೇವನಹಳ್ಳಿ	ಪಾಲಿಕ್ಲಿನಿಕ್	146	ದೇವನಹಳ್ಳಿ
	ಬೆಂಗಳೂರು ಗ್ರಾಮಾಂತರ	ದೇವನಹಳ್ಳಿ	ಪಶು ಆಸ್ಪತ್ರೆ	147	ಗೊಡು ಮುದ್ದೇನಹಳ್ಳಿ
	ಬೆಂಗಳೂರು ಗ್ರಾಮಾಂತರ	ದೇವನಹಳ್ಳಿ	ಪಶು ಆಸ್ಪತ್ರೆ	148	ವಿಜಯಪುರ
	ಬೆಂಗಳೂರು ಗ್ರಾಮಾಂತರ	ದೇವನಹಳ್ಳಿ	ಪಶು ಚಿಕಿತ್ಸಾಲಯ	149	ಯಲಿಯೂರು
	ಬೆಂಗಳೂರು ಗ್ರಾಮಾಂತರ	ದೇವನಹಳ್ಳಿ	ಪಶು ಚಿಕಿತ್ಸಾಲಯ	150	ವಿಶ್ವನಾಥಪುರ
	ಬೆಂಗಳೂರು ಗ್ರಾಮಾಂತರ	ದೇವನಹಳ್ಳಿ	ಪಶು ಚಿಕಿತ್ಸಾಲಯ	151	ಬಾದಿಗರೆ
	ಬೆಂಗಳೂರು ಗ್ರಾಮಾಂತರ	ದೇವನಹಳ್ಳಿ	ಪಶು ಚಿಕಿತ್ಸಾಲಯ	152	ಕೊಯಿರಾ
	ಬೆಂಗಳೂರು ಗ್ರಾಮಾಂತರ	ದೇವನಹಳ್ಳಿ	ಪಶು ಚಿಕಿತ್ಸಾಲಯ	153	ಬೈರಾಪುರ
	ಬೆಂಗಳೂರು ಗ್ರಾಮಾಂತರ	ದೇವನಹಳ್ಳಿ	ಪಶು ಚಿಕಿತ್ಸಾಲಯ	154	ಕುಂದಾಣ
	ಬೆಂಗಳೂರು ಗ್ರಾಮಾಂತರ	ದೇವನಹಳ್ಳಿ	ಪಶು ಚಿಕಿತ್ಸಾಲಯ	155	ಬಿಜ್ಜಾವರ
	ಬೆಂಗಳೂರು ಗ್ರಾಮಾಂತರ	ದೇವನಹಳ್ಳಿ	ಪಶು ಚಿಕಿತ್ಸಾಲಯ	156	ತಿಂದು
	ಬೆಂಗಳೂರು ಗ್ರಾಮಾಂತರ	ದೇವನಹಳ್ಳಿ	ಪಶು ಚಿಕಿತ್ಸಾಲಯ	157	ಗದ್ದದನಾಯಕನಹಳ್ಳಿ
	ಬೆಂಗಳೂರು ಗ್ರಾಮಾಂತರ	ದೇವನಹಳ್ಳಿ	ಪಶು ಚಿಕಿತ್ಸಾಲಯ	158	ಜಾಲಿಗೆ
	ಬೆಂಗಳೂರು ಗ್ರಾಮಾಂತರ	ದೇವನಹಳ್ಳಿ	ಪಶು ಚಿಕಿತ್ಸಾಲಯ	159	ಆವತಿ
	ಬೆಂಗಳೂರು ಗ್ರಾಮಾಂತರ	ದೇವನಹಳ್ಳಿ	ಪಶು ಚಿಕಿತ್ಸಾಲಯ	160	ಮುದ್ದುರ್ಕಿ
	ಬೆಂಗಳೂರು ಗ್ರಾಮಾಂತರ	ದೇವನಹಳ್ಳಿ	ಪಶು ಚಿಕಿತ್ಸಾಲಯ	161	ಕೆನ್ನಮಂಗಲ
	ಬೆಂಗಳೂರು ಗ್ರಾಮಾಂತರ	ದೇವನಹಳ್ಳಿ	ಪಶು ಚಿಕಿತ್ಸಾಲಯ	162	ಐ.ಬನಾಪುರ
	ಬೆಂಗಳೂರು ಗ್ರಾಮಾಂತರ	ದೇವನಹಳ್ಳಿ	ಪ್ರಾ.ಪ.ಚಿ	163	ನಲ್ಲೂರು
	ಬೆಂಗಳೂರು ಗ್ರಾಮಾಂತರ	ದೇವನಹಳ್ಳಿ	ಪ್ರಾ.ಪ.ಚಿ	164	ಚನ್ನಹಳ್ಳಿ
	ಬೆಂಗಳೂರು ಗ್ರಾಮಾಂತರ	ದೇವನಹಳ್ಳಿ	ಪ್ರಾ.ಪ.ಚಿ	165	ಚೆನ್ನರಾಯಪಟ್ಟಣ
	ಬೆಂಗಳೂರು ಗ್ರಾಮಾಂತರ	ದೇವನಹಳ್ಳಿ	ಸಂ.ಪ.ಚಿ.	166	ದೇವನಹಳ್ಳಿ
3	ರಾಮನಗರ	ರಾಮನಗರ	ಪಾಲಿಕ್ಲಿನಿಕ್	167	ರಾಮನಗರ
	ರಾಮನಗರ	ರಾಮನಗರ	ಪಶು ಆಸ್ಪತ್ರೆ	168	ಬಿಡದಿ
	ರಾಮನಗರ	ರಾಮನಗರ	ಪಶು ಆಸ್ಪತ್ರೆ	169	ಕೈಲಾಂಚ
	ರಾಮನಗರ	ರಾಮನಗರ	ಪಶು ಆಸ್ಪತ್ರೆ	170	ಕೂಟಗಲ್

ಕ್ರ. ಸಂ.	ಜಿಲ್ಲೆ	ತಾಲ್ಲೂಕು	ಸಂಸ್ಥೆಯ ವಿಧ	ಕ್ರ. ಸಂ.	ಸ್ವಂತ ಕಟ್ಟಡ ಇರುವ ಸಂಸ್ಥೆಗಳು (4072)
	ರಾಮನಗರ	ರಾಮನಗರ	ಪಶು ಚಿಕಿತ್ಸಾಲಯ	171	ಬಿಳಿಗುಂಬ
	ರಾಮನಗರ	ರಾಮನಗರ	ಪಶು ಚಿಕಿತ್ಸಾಲಯ	172	ಇಟಮದು
	ರಾಮನಗರ	ರಾಮನಗರ	ಪಶು ಚಿಕಿತ್ಸಾಲಯ	173	ಹುಲಿಕೆರೆ
	ರಾಮನಗರ	ರಾಮನಗರ	ಪಶು ಚಿಕಿತ್ಸಾಲಯ	174	ಲಕ್ಷ್ಮಿಪುರ
	ರಾಮನಗರ	ರಾಮನಗರ	ಪಶು ಚಿಕಿತ್ಸಾಲಯ	175	ಜಾಲಮಂಗಲ
	ರಾಮನಗರ	ರಾಮನಗರ	ಪಶು ಚಿಕಿತ್ಸಾಲಯ	176	ಬೈರಮಂಗಲ
	ರಾಮನಗರ	ರಾಮನಗರ	ಪಶು ಚಿಕಿತ್ಸಾಲಯ	177	ಸುಗ್ಗನಹಳ್ಳಿ
	ರಾಮನಗರ	ರಾಮನಗರ	ಪಶು ಚಿಕಿತ್ಸಾಲಯ	178	ಎಸ್.ಆರ್.ಎಸ್.ಬೆಟ್ಟ
	ರಾಮನಗರ	ರಾಮನಗರ	ಪಶು ಚಿಕಿತ್ಸಾಲಯ	179	ಅಕ್ಕೂರು
	ರಾಮನಗರ	ರಾಮನಗರ	ಪಶು ಚಿಕಿತ್ಸಾಲಯ	180	ಬನ್ನಿಕುಪ್ಪೆ
	ರಾಮನಗರ	ರಾಮನಗರ	ಪಶು ಚಿಕಿತ್ಸಾಲಯ	181	ದೊಡ್ಡ ಗಂಗವಾಡಿ
	ರಾಮನಗರ	ರಾಮನಗರ	ಪಶು ಚಿಕಿತ್ಸಾಲಯ	182	ಗಾಣಕಲು
	ರಾಮನಗರ	ರಾಮನಗರ	ಪಶು ಚಿಕಿತ್ಸಾಲಯ	183	ಕೊಡಿಯಾಲ ಕರೇನಹಳ್ಳಿ
	ರಾಮನಗರ	ರಾಮನಗರ	ಪಶು ಚಿಕಿತ್ಸಾಲಯ	184	ವೆದ್ದರದೊಡಿ
	ರಾಮನಗರ	ರಾಮನಗರ	ಪಶು ಚಿಕಿತ್ಸಾಲಯ	185	ಮಾಯಗಾನಹಳ್ಳಿ
	ರಾಮನಗರ	ರಾಮನಗರ	ಪಶು ಚಿಕಿತ್ಸಾಲಯ	186	ಜಯಪುರ
	ರಾಮನಗರ	ರಾಮನಗರ	ಪಶು ಚಿಕಿತ್ಸಾಲಯ	187	ಹೆಜಾಲ
	ರಾಮನಗರ	ರಾಮನಗರ	ಪ್ರಾ.ಪ.ಚಿ	188	ಕ್ರಾ.ನಾಪುರ
	ರಾಮನಗರ	ರಾಮನಗರ	ಪ್ರಾ.ಪ.ಚಿ	189	ಪಾದರಹಳ್ಳಿ
	ರಾಮನಗರ	ರಾಮನಗರ	ಪ್ರಾ.ಪ.ಚಿ	190	ತುಂಬೇನಹಳ್ಳಿ
	ರಾಮನಗರ	ರಾಮನಗರ	ಪ್ರಾ.ಪ.ಚಿ	191	ಅಂಕನಹಳ್ಳಿ
	ರಾಮನಗರ	ರಾಮನಗರ	ಪ್ರಾ.ಪ.ಚಿ	192	ಹುಣಸನಹಳ್ಳಿ
	ರಾಮನಗರ	ರಾಮನಗರ	ಪ್ರಾ.ಪ.ಚಿ	193	ಬಿ.ಬನ್ನಿಕುಪ್ಪೆ
	ರಾಮನಗರ	ರಾಮನಗರ	ಪ್ರಾ.ಪ.ಚಿ	194	ಬಾನಂದೂರು
	ರಾಮನಗರ	ರಾಮನಗರ	ಪ್ರಾ.ಪ.ಚಿ	195	ಶ್ರೀನುಬೋಗನ ಹಳ್ಳಿ
	ರಾಮನಗರ	ರಾಮನಗರ	ಸಂ.ಪ.ಚಿ.	196	ರಾಮನಗರ
	ರಾಮನಗರ	ಕನಕಪುರ	ಪಶು ಆಸ್ಪತ್ರೆ	197	ಕನಕಪುರ
	ರಾಮನಗರ	ಕನಕಪುರ	ಪಶು ಆಸ್ಪತ್ರೆ	198	ನಾತನೂರು
	ರಾಮನಗರ	ಕನಕಪುರ	ಪಶು ಆಸ್ಪತ್ರೆ	199	ಕೋಡಿಕಹಳ್ಳಿ
	ರಾಮನಗರ	ಕನಕಪುರ	ಪಶು ಚಿಕಿತ್ಸಾಲಯ	200	ಚಿಕ್ಕ ಮುದುವಾಡಿ
	ರಾಮನಗರ	ಕನಕಪುರ	ಪಶು ಚಿಕಿತ್ಸಾಲಯ	201	ಹರಿದ್ವಾ.ಪನಹಳ್ಳಿ
	ರಾಮನಗರ	ಕನಕಪುರ	ಪಶು ಚಿಕಿತ್ಸಾಲಯ	202	ಹೊಸದುರ್ಗ
	ರಾಮನಗರ	ಕನಕಪುರ	ಪಶು ಚಿಕಿತ್ಸಾಲಯ	203	ಹುಣಸನಹಳ್ಳಿ
	ರಾಮನಗರ	ಕನಕಪುರ	ಪಶು ಚಿಕಿತ್ಸಾಲಯ	204	ಅಚ್ಚಲು
	ರಾಮನಗರ	ಕನಕಪುರ	ಪಶು ಚಿಕಿತ್ಸಾಲಯ	205	ವಿ.ಆರ್.ದೊಡಿ
	ರಾಮನಗರ	ಕನಕಪುರ	ಪಶು ಚಿಕಿತ್ಸಾಲಯ	206	ಉದಾರಹಳ್ಳಿ
	ರಾಮನಗರ	ಕನಕಪುರ	ಪಶು ಚಿಕಿತ್ಸಾಲಯ	207	ಚಾಕನಹಳ್ಳಿ
	ರಾಮನಗರ	ಕನಕಪುರ	ಪಶು ಚಿಕಿತ್ಸಾಲಯ	208	ಕಂಚನಹಳ್ಳಿ
	ರಾಮನಗರ	ಕನಕಪುರ	ಪಶು ಚಿಕಿತ್ಸಾಲಯ	209	ದೊಡ್ಡಅಲಹಳ್ಳಿ
	ರಾಮನಗರ	ಕನಕಪುರ	ಪಶು ಚಿಕಿತ್ಸಾಲಯ	210	ಹಲಸೂರು
	ರಾಮನಗರ	ಕನಕಪುರ	ಪಶು ಚಿಕಿತ್ಸಾಲಯ	211	ಗಂಗಯ್ಯನದೊಡಿ
	ರಾಮನಗರ	ಕನಕಪುರ	ಪಶು ಚಿಕಿತ್ಸಾಲಯ	212	ಕಚುವನಹಳ್ಳಿ
	ರಾಮನಗರ	ಕನಕಪುರ	ಪಶು ಚಿಕಿತ್ಸಾಲಯ	213	ಕಬ್ಬಾಳು
	ರಾಮನಗರ	ಕನಕಪುರ	ಪಶು ಚಿಕಿತ್ಸಾಲಯ	214	ಉಯ್ಯಂಬಳ್ಳಿ
	ರಾಮನಗರ	ಕನಕಪುರ	ಪಶು ಚಿಕಿತ್ಸಾಲಯ	215	ತೊರಬೇಕುಪ್ಪೆ (ಟಿ.ಬೇಕುಪ್ಪೆ)
	ರಾಮನಗರ	ಕನಕಪುರ	ಪ್ರಾ.ಪ.ಚಿ	216	ಐ.ಗೊಲಹಳ್ಳಿ
	ರಾಮನಗರ	ಕನಕಪುರ	ಪ್ರಾ.ಪ.ಚಿ	217	ಬಿಜ್ಜಹಳ್ಳಿ
	ರಾಮನಗರ	ಕನಕಪುರ	ಪ್ರಾ.ಪ.ಚಿ	218	ಬರಡನಹಳ್ಳಿ
	ರಾಮನಗರ	ಕನಕಪುರ	ಪ್ರಾ.ಪ.ಚಿ	219	ಹೆಗ್ಗನೂರು
	ರಾಮನಗರ	ಕನಕಪುರ	ಪ್ರಾ.ಪ.ಚಿ	220	ಹುಲಿಬೆಲೆ
	ರಾಮನಗರ	ಕನಕಪುರ	ಪ್ರಾ.ಪ.ಚಿ	221	ಶಿವನಹಳ್ಳಿ
	ರಾಮನಗರ	ಕನಕಪುರ	ಪ್ರಾ.ಪ.ಚಿ	222	ತುಂಗಟೆ
	ರಾಮನಗರ	ಕನಕಪುರ	ಸಂ.ಪ.ಚಿ.	223	ಕನಕಪುರ
	ರಾಮನಗರ	ಹಾರೋಹಳ್ಳಿ	ಪಶು ಆಸ್ಪತ್ರೆ	224	ಹಾರೋಹಳ್ಳಿ
	ರಾಮನಗರ	ಹಾರೋಹಳ್ಳಿ	ಪಶು ಆಸ್ಪತ್ರೆ	225	ದೊಡ್ಡಮರಳವಾಡಿ
	ರಾಮನಗರ	ಹಾರೋಹಳ್ಳಿ	ಪಶು ಚಿಕಿತ್ಸಾಲಯ	226	ಕೊಳ್ಳಿಗನಹಳ್ಳಿ
	ರಾಮನಗರ	ಹಾರೋಹಳ್ಳಿ	ಪಶು ಚಿಕಿತ್ಸಾಲಯ	227	ಚೀಲೂರು
	ರಾಮನಗರ	ಹಾರೋಹಳ್ಳಿ	ಪಶು ಚಿಕಿತ್ಸಾಲಯ	228	ತಟ್ಟಿಕೆರೆ

ಕ್ರ. ಸಂ.	ಜಿಲ್ಲೆ	ತಾಲ್ಲೂಕು	ಸಂಸ್ಥೆಯ ವಿಧ	ಕ್ರ. ಸಂ.	ಸ್ವಂತ ಕಟ್ಟಡ ಇರುವ ಸಂಸ್ಥೆಗಳು (4072)
	ರಾಮನಗರ	ಹಾರೋಹಳ್ಳಿ	ಪಶು ಚಿಕಿತ್ಸಾಲಯ	229	ಕಗಲಹಳ್ಳಿ
	ರಾಮನಗರ	ಹಾರೋಹಳ್ಳಿ	ಪ್ರಾ.ಪ.ಚಿ	230	ಪೆರುವಣಗೆರೆ
	ರಾಮನಗರ	ಹಾರೋಹಳ್ಳಿ	ಪ್ರಾ.ಪ.ಚಿ	231	ಗೊಟಗೆಹಳ್ಳಿ
	ರಾಮನಗರ	ಹಾರೋಹಳ್ಳಿ	ಪ್ರಾ.ಪ.ಚಿ	232	ದೊಡ್ಡನಾಡೇನಹಳ್ಳಿ
	ರಾಮನಗರ	ಮಾಗಡಿ	ಪಶು ಆಸ್ಪತ್ರೆ	233	ಮಾಗಡಿ
	ರಾಮನಗರ	ಮಾಗಡಿ	ಪಶು ಆಸ್ಪತ್ರೆ	234	ಕುದೂರು
	ರಾಮನಗರ	ಮಾಗಡಿ	ಪಶು ಆಸ್ಪತ್ರೆ	235	ಮಾಡಬಾಳ
	ರಾಮನಗರ	ಮಾಗಡಿ	ಪಶು ಆಸ್ಪತ್ರೆ	236	ತಿಪ್ಪನಂದ್ರ
	ರಾಮನಗರ	ಮಾಗಡಿ	ಪಶು ಚಿಕಿತ್ಸಾಲಯ	237	ವಿ.ಜಿ.ದೊಡ್ಡಿ
	ರಾಮನಗರ	ಮಾಗಡಿ	ಪಶು ಚಿಕಿತ್ಸಾಲಯ	238	ಗುಡಮಾರನಹಳ್ಳಿ
	ರಾಮನಗರ	ಮಾಗಡಿ	ಪಶು ಚಿಕಿತ್ಸಾಲಯ	239	ಸುಗನಹಳ್ಳಿ
	ರಾಮನಗರ	ಮಾಗಡಿ	ಪಶು ಚಿಕಿತ್ಸಾಲಯ	240	ಮಂಚಿನಬೆಲೆ
	ರಾಮನಗರ	ಮಾಗಡಿ	ಪಶು ಚಿಕಿತ್ಸಾಲಯ	241	ಹೊಸವಾಳ
	ರಾಮನಗರ	ಮಾಗಡಿ	ಪಶು ಚಿಕಿತ್ಸಾಲಯ	242	ಮತಿಕೆರೆ
	ರಾಮನಗರ	ಮಾಗಡಿ	ಪಶು ಚಿಕಿತ್ಸಾಲಯ	243	ಚಿಕ್ಕಮುದಿಗೆರೆ
	ರಾಮನಗರ	ಮಾಗಡಿ	ಪಶು ಚಿಕಿತ್ಸಾಲಯ	244	ಮೋಟಗಾನಹಳ್ಳಿ
	ರಾಮನಗರ	ಮಾಗಡಿ	ಪಶು ಚಿಕಿತ್ಸಾಲಯ	245	ಹುಳ್ಳೇನಹಳ್ಳಿ
	ರಾಮನಗರ	ಮಾಗಡಿ	ಪಶು ಚಿಕಿತ್ಸಾಲಯ	246	ಮಣಿಗಾನಹಳ್ಳಿ
	ರಾಮನಗರ	ಮಾಗಡಿ	ಪಶು ಚಿಕಿತ್ಸಾಲಯ	247	ಅಜ್ಜನಹಳ್ಳಿ
	ರಾಮನಗರ	ಮಾಗಡಿ	ಪಶು ಚಿಕಿತ್ಸಾಲಯ	248	ಹುಲಿಕಟ್ಟೆ
	ರಾಮನಗರ	ಮಾಗಡಿ	ಪಶು ಚಿಕಿತ್ಸಾಲಯ	249	ಬ್ಯಾಲದಕೆರೆ
	ರಾಮನಗರ	ಮಾಗಡಿ	ಪಶು ಚಿಕಿತ್ಸಾಲಯ	250	ಕಲ್ಲಾ
	ರಾಮನಗರ	ಮಾಗಡಿ	ಪಶು ಚಿಕಿತ್ಸಾಲಯ	251	ಮಾದಿಗೊಂಡನಹಳ್ಳಿ
	ರಾಮನಗರ	ಮಾಗಡಿ	ಪಶು ಚಿಕಿತ್ಸಾಲಯ	252	ಬಾಣವಾಡಿ
	ರಾಮನಗರ	ಮಾಗಡಿ	ಪಶು ಚಿಕಿತ್ಸಾಲಯ	253	ತಗ್ಗಿಕುಪ್ಪೆ
	ರಾಮನಗರ	ಮಾಗಡಿ	ಪಶು ಚಿಕಿತ್ಸಾಲಯ	254	ಗವಿನಾಗಮಂಗಲ
	ರಾಮನಗರ	ಮಾಗಡಿ	ಪ್ರಾ.ಪ.ಚಿ	255	ಕೆ.ಜಿ.ನಗರ
	ರಾಮನಗರ	ಮಾಗಡಿ	ಪ್ರಾ.ಪ.ಚಿ	256	ಬಿಸ್ತೂರು
	ರಾಮನಗರ	ಮಾಗಡಿ	ಪ್ರಾ.ಪ.ಚಿ	257	ಶ್ರೀಗಿರಿಪುರ
	ರಾಮನಗರ	ಮಾಗಡಿ	ಪ್ರಾ.ಪ.ಚಿ	258	ಬೆಳಕವಾಡಿ
	ರಾಮನಗರ	ಮಾಗಡಿ	ಸಂ.ಪ.ಚಿ.	259	ಮಾಗಡಿ
	ರಾಮನಗರ	ಚಿನ್ನಪಟ್ಟಣ	ಪಶು ಆಸ್ಪತ್ರೆ	260	ಚಿನ್ನಪಟ್ಟಣ
	ರಾಮನಗರ	ಚಿನ್ನಪಟ್ಟಣ	ಪಶು ಆಸ್ಪತ್ರೆ	261	ಕೋಡಂಬಳ್ಳಿ
	ರಾಮನಗರ	ಚಿನ್ನಪಟ್ಟಣ	ಪಶು ಆಸ್ಪತ್ರೆ	262	ಬೆ.ರಾಪಟ್ಟಣ
	ರಾಮನಗರ	ಚಿನ್ನಪಟ್ಟಣ	ಪಶು ಆಸ್ಪತ್ರೆ	263	ವಿರೂಪಾಕ್ಷಿಪುರ
	ರಾಮನಗರ	ಚಿನ್ನಪಟ್ಟಣ	ಪಶು ಚಿಕಿತ್ಸಾಲಯ	264	ಎಸ್.ಎಂ.ದೊಡ್ಡಿ
	ರಾಮನಗರ	ಚಿನ್ನಪಟ್ಟಣ	ಪಶು ಚಿಕಿತ್ಸಾಲಯ	265	ಅಕ್ಕೂರು
	ರಾಮನಗರ	ಚಿನ್ನಪಟ್ಟಣ	ಪಶು ಚಿಕಿತ್ಸಾಲಯ	266	ಬಿ.ವಿ.ಹಳ್ಳಿ
	ರಾಮನಗರ	ಚಿನ್ನಪಟ್ಟಣ	ಪಶು ಚಿಕಿತ್ಸಾಲಯ	267	ಮಾಕಳಿ
	ರಾಮನಗರ	ಚಿನ್ನಪಟ್ಟಣ	ಪಶು ಚಿಕಿತ್ಸಾಲಯ	268	ದೊಡ್ಡಮುಳೂರು
	ರಾಮನಗರ	ಚಿನ್ನಪಟ್ಟಣ	ಪಶು ಚಿಕಿತ್ಸಾಲಯ	269	ಬೇವೂರು
	ರಾಮನಗರ	ಚಿನ್ನಪಟ್ಟಣ	ಪ್ರಾ.ಪ.ಚಿ	270	ಹನಿಯೂರು
	ರಾಮನಗರ	ಚಿನ್ನಪಟ್ಟಣ	ಪ್ರಾ.ಪ.ಚಿ	271	ನಾಗವಾರ
	ರಾಮನಗರ	ಚಿನ್ನಪಟ್ಟಣ	ಪ್ರಾ.ಪ.ಚಿ	272	ಕನ್ನಮಂಗಲ
	ರಾಮನಗರ	ಚಿನ್ನಪಟ್ಟಣ	ಪ್ರಾ.ಪ.ಚಿ	273	ಚಿಕ್ಕಲೂರು
	ರಾಮನಗರ	ಚಿನ್ನಪಟ್ಟಣ	ಪ್ರಾ.ಪ.ಚಿ	274	ಸೋಗಾಲ
	ರಾಮನಗರ	ಚಿನ್ನಪಟ್ಟಣ	ಪ್ರಾ.ಪ.ಚಿ	275	ಇಗ್ಗಲೂರು
	ರಾಮನಗರ	ಚಿನ್ನಪಟ್ಟಣ	ಪ್ರಾ.ಪ.ಚಿ	276	ಎಲೆ ತೋಟದಹಳ್ಳಿ
	ರಾಮನಗರ	ಚಿನ್ನಪಟ್ಟಣ	ಪ್ರಾ.ಪ.ಚಿ	277	ಅರಳಾಳುಸಂದ್ರ
	ರಾಮನಗರ	ಚಿನ್ನಪಟ್ಟಣ	ಪ್ರಾ.ಪ.ಚಿ	278	ತಿಮ್ಮನಂದ್ರ
	ರಾಮನಗರ	ಚಿನ್ನಪಟ್ಟಣ	ಪ್ರಾ.ಪ.ಚಿ	279	ತಗ್ಗಚೆಗೆರೆ
	ರಾಮನಗರ	ಚಿನ್ನಪಟ್ಟಣ	ಪ್ರಾ.ಪ.ಚಿ	280	ಹೆಚ್.ಬ್ಯಾಡರಹಳ್ಳಿ
	ರಾಮನಗರ	ಚಿನ್ನಪಟ್ಟಣ	ಪ್ರಾ.ಪ.ಚಿ	281	ತಿಟ್ಟಮಾರನಹಳ್ಳಿ
	ರಾಮನಗರ	ಚಿನ್ನಪಟ್ಟಣ	ಪ್ರಾ.ಪ.ಚಿ	282	ಹೊಂಗನೂರು
	ರಾಮನಗರ	ಚಿನ್ನಪಟ್ಟಣ	ಸಂ.ಪ.ಚಿ.	283	ಚಿನ್ನಪಟ್ಟಣ
4	ತುಮಕೂರು	ತುಮಕೂರು	ಸ್ವ.ಪಾಲಿಟೆ	284	ತುಮಕೂರು
	ತುಮಕೂರು	ತುಮಕೂರು	ಪಶು ಆಸ್ಪತ್ರೆ	285	ತುಮಕೂರು
	ತುಮಕೂರು	ತುಮಕೂರು	ಪಶು ಆಸ್ಪತ್ರೆ	286	ಬೆಳ್ಳಾವಿ

ಕ್ರ. ಸಂ.	ಜಿಲ್ಲೆ	ತಾಲ್ಲೂಕು	ಸಂಸ್ಥೆಯ ವಿಧ	ಕ್ರ. ಸಂ.	ಸ್ವಂತ ಕಟ್ಟಡ ಇರುವ ಸಂಸ್ಥೆಗಳು (4072)
	ತುಮಕೂರು	ತುಮಕೂರು	ಪಶು ಆಸ್ಪತ್ರೆ	287	ಗೊಳೂರು
	ತುಮಕೂರು	ತುಮಕೂರು	ಪಶು ಆಸ್ಪತ್ರೆ	288	ಹಬ್ಬೂರು
	ತುಮಕೂರು	ತುಮಕೂರು	ಪಶು ಆಸ್ಪತ್ರೆ	289	ಉಡ್ಡಿಗರೆ
	ತುಮಕೂರು	ತುಮಕೂರು	ಪಶು ಚಿಕಿತ್ಸಾಲಯ	290	ನಾಗವರಿ
	ತುಮಕೂರು	ತುಮಕೂರು	ಪಶು ಚಿಕಿತ್ಸಾಲಯ	291	ಉರುಕರೆ
	ತುಮಕೂರು	ತುಮಕೂರು	ಪಶು ಚಿಕಿತ್ಸಾಲಯ	292	ಹೊನ್ನದಿಕೆ
	ತುಮಕೂರು	ತುಮಕೂರು	ಪಶು ಚಿಕಿತ್ಸಾಲಯ	293	ಸೀತಕಲ್
	ತುಮಕೂರು	ತುಮಕೂರು	ಪಶು ಚಿಕಿತ್ಸಾಲಯ	294	ರಾಮಗೊಂಡನಹಳ್ಳಿ
	ತುಮಕೂರು	ತುಮಕೂರು	ಪಶು ಚಿಕಿತ್ಸಾಲಯ	295	ಸಿದ್ದಗಂಗಾಮಠ
	ತುಮಕೂರು	ತುಮಕೂರು	ಪಶು ಚಿಕಿತ್ಸಾಲಯ	296	ಬೆಳದರೆ
	ತುಮಕೂರು	ತುಮಕೂರು	ಪಶು ಚಿಕಿತ್ಸಾಲಯ	297	ತೊಂಡಗೆರೆ
	ತುಮಕೂರು	ತುಮಕೂರು	ಪಶು ಚಿಕಿತ್ಸಾಲಯ	298	ಕೋರೆ
	ತುಮಕೂರು	ತುಮಕೂರು	ಪಶು ಚಿಕಿತ್ಸಾಲಯ	299	ಹಿರೇಹಳ್ಳಿ
	ತುಮಕೂರು	ತುಮಕೂರು	ಪಶು ಚಿಕಿತ್ಸಾಲಯ	300	ಸ್ವಾಂದೇನಹಳ್ಳಿ
	ತುಮಕೂರು	ತುಮಕೂರು	ಪಶು ಚಿಕಿತ್ಸಾಲಯ	301	ಮಲಸಂದ್ರ
	ತುಮಕೂರು	ತುಮಕೂರು	ಪಶು ಚಿಕಿತ್ಸಾಲಯ	302	ಕೆಸರೆಮಡು
	ತುಮಕೂರು	ತುಮಕೂರು	ಪಶು ಚಿಕಿತ್ಸಾಲಯ	303	ಕರಡಗೆರೆ
	ತುಮಕೂರು	ತುಮಕೂರು	ಪಶು ಚಿಕಿತ್ಸಾಲಯ	304	ದೊಡ್ಡತಿಮ್ಮಯ್ಯನ ಪಾಳ್ಯ
	ತುಮಕೂರು	ತುಮಕೂರು	ಪ್ರಾ.ಪ.ಚಿ	305	ಚಿಕ್ಕಸಾರಂಗಿ
	ತುಮಕೂರು	ತುಮಕೂರು	ಪ್ರಾ.ಪ.ಚಿ	306	ಮಸ್ಸಲ್
	ತುಮಕೂರು	ತುಮಕೂರು	ಪ್ರಾ.ಪ.ಚಿ	307	ಕೊಟ್ಟೆಗೆ ಗೊಲಹಳ್ಳಿ
	ತುಮಕೂರು	ತುಮಕೂರು	ಪ್ರಾ.ಪ.ಚಿ	308	ಹೊನ್ನನಗೆರೆ
	ತುಮಕೂರು	ತುಮಕೂರು	ಪ್ರಾ.ಪ.ಚಿ	309	ಸಿರಿವರ
	ತುಮಕೂರು	ತುಮಕೂರು	ಪ್ರಾ.ಪ.ಚಿ	310	ಶಿವಕುಪ್ಪೆ
	ತುಮಕೂರು	ತುಮಕೂರು	ಪ್ರಾ.ಪ.ಚಿ	311	ನಲಹಾಳ
	ತುಮಕೂರು	ತುಮಕೂರು	ಪ್ರಾ.ಪ.ಚಿ	312	ಕೆನೂರು
	ತುಮಕೂರು	ತುಮಕೂರು	ಪ್ರಾ.ಪ.ಚಿ	313	ಅರಿಯೂರು
	ತುಮಕೂರು	ತುಮಕೂರು	ಸಂ.ಪ.ಚಿ	314	ತುಮಕೂರು
	ತುಮಕೂರು	ಶಿರಾ	ಪಾಲಿಟೆಕ್ನಿಕ್	315	ಶಿರಾ
	ತುಮಕೂರು	ಶಿರಾ	ಪಶು ಆಸ್ಪತ್ರೆ	316	ತಾವರೆಕೆರೆ
	ತುಮಕೂರು	ಶಿರಾ	ಪಶು ಆಸ್ಪತ್ರೆ	317	ಕೆಳಂಬಳ್ಳಿ
	ತುಮಕೂರು	ಶಿರಾ	ಪಶು ಆಸ್ಪತ್ರೆ	318	ಗೌಡಗೆರೆ
	ತುಮಕೂರು	ಶಿರಾ	ಪಶು ಆಸ್ಪತ್ರೆ	319	ಬುಕ್ಕಾಪಟ್ಟಣ
	ತುಮಕೂರು	ಶಿರಾ	ಪಶು ಚಿಕಿತ್ಸಾಲಯ	320	ಬರಗೂರು
	ತುಮಕೂರು	ಶಿರಾ	ಪಶು ಚಿಕಿತ್ಸಾಲಯ	321	ಬೆಂಚೆಗೇಟ್
	ತುಮಕೂರು	ಶಿರಾ	ಪಶು ಚಿಕಿತ್ಸಾಲಯ	322	ಪಟ್ಟನಾಯಕನಹಳ್ಳಿ
	ತುಮಕೂರು	ಶಿರಾ	ಪಶು ಚಿಕಿತ್ಸಾಲಯ	323	ಮೈದಲೂರು
	ತುಮಕೂರು	ಶಿರಾ	ಪಶು ಚಿಕಿತ್ಸಾಲಯ	324	ಬೇವಿನಹಳ್ಳಿ
	ತುಮಕೂರು	ಶಿರಾ	ಪಶು ಚಿಕಿತ್ಸಾಲಯ	325	ಮೇಲುಂಟೆ
	ತುಮಕೂರು	ಶಿರಾ	ಪಶು ಚಿಕಿತ್ಸಾಲಯ	326	ಸಾಕ್ಷಿಹಳ್ಳಿ
	ತುಮಕೂರು	ಶಿರಾ	ಪಶು ಚಿಕಿತ್ಸಾಲಯ	327	ಬ್ರಹ್ಮಸಂದ್ರ
	ತುಮಕೂರು	ಶಿರಾ	ಪಶು ಚಿಕಿತ್ಸಾಲಯ	328	ದೊಡ್ಡ ಅಗ್ಗಹಾರ
	ತುಮಕೂರು	ಶಿರಾ	ಪಶು ಚಿಕಿತ್ಸಾಲಯ	329	ಕೊಟ್ಟೆ
	ತುಮಕೂರು	ಶಿರಾ	ಪಶು ಚಿಕಿತ್ಸಾಲಯ	330	ನೇರಳೆಗುಡ
	ತುಮಕೂರು	ಶಿರಾ	ಪಶು ಚಿಕಿತ್ಸಾಲಯ	331	ತರೂರು
	ತುಮಕೂರು	ಶಿರಾ	ಪಶು ಚಿಕಿತ್ಸಾಲಯ	332	ದ್ವಾರನಕುಂಟೆ
	ತುಮಕೂರು	ಶಿರಾ	ಪಶು ಚಿಕಿತ್ಸಾಲಯ	333	ಹೆಚ್ಪ್ಪ ನಹಟೆ
	ತುಮಕೂರು	ಶಿರಾ	ಪಶು ಚಿಕಿತ್ಸಾಲಯ	334	ಹೊನ್ನಹಳ್ಳಿ, ಹುರಿಕುಂಟೆ
	ತುಮಕೂರು	ಶಿರಾ	ಪಶು ಚಿಕಿತ್ಸಾಲಯ	335	ಕರೇ ಕ್ವಾತನಹಳ್ಳಿ
	ತುಮಕೂರು	ಶಿರಾ	ಪಶು ಚಿಕಿತ್ಸಾಲಯ	336	ಲಕ್ಕನಹಳ್ಳಿ
	ತುಮಕೂರು	ಶಿರಾ	ಪಶು ಚಿಕಿತ್ಸಾಲಯ	337	ಮೂಗನಹಳ್ಳಿ
	ತುಮಕೂರು	ಶಿರಾ	ಪಶು ಚಿಕಿತ್ಸಾಲಯ	338	ಚಿಕ್ಕನಹಳ್ಳಿ
	ತುಮಕೂರು	ಶಿರಾ	ಪಶು ಚಿಕಿತ್ಸಾಲಯ	339	ಹೊನ್ನೂರು
	ತುಮಕೂರು	ಶಿರಾ	ಪಶು ಚಿಕಿತ್ಸಾಲಯ	340	ಹುಣಸೇಹಳ್ಳಿ
	ತುಮಕೂರು	ಶಿರಾ	ಪಶು ಚಿಕಿತ್ಸಾಲಯ	341	ಕೆ.ಕೆ.ದೇವಸ್ಥಾನ
	ತುಮಕೂರು	ಶಿರಾ	ಪ್ರಾ.ಪ.ಚಿ	342	ಮಾದೇನಹಳ್ಳಿ
	ತುಮಕೂರು	ಶಿರಾ	ಪ್ರಾ.ಪ.ಚಿ	343	ಗಾಣದಹುಣಸೆ
	ತುಮಕೂರು	ಶಿರಾ	ಪ್ರಾ.ಪ.ಚಿ	344	ಹುಯಿಲುದಾರ

ಕ್ರ. ಸಂ.	ಜಿಲ್ಲೆ	ತಾಲ್ಲೂಕು	ಸಂಸ್ಥೆಯ ವಿಧ	ಕ್ರ. ಸಂ.	ಸ್ವಂತ ಕಟ್ಟಡ ಇರುವ ಸಂಸ್ಥೆಗಳು (4072)
	ತುಮಕೂರು	ಶಿರಾ	ಪ್ರಾ.ಪ.ಚಿ	345	ಪಂಚಿಗಾನಹಳ್ಳಿ
	ತುಮಕೂರು	ಶಿರಾ	ಸಂ.ಪ.ಚಿ.	346	ಶಿರಾ
	ತುಮಕೂರು	ಕುಣಿಗಲ್	ಪಶು ಆಸ್ಪತ್ರೆ	347	ಕುಣಿಗಲ್
	ತುಮಕೂರು	ಕುಣಿಗಲ್	ಪಶು ಆಸ್ಪತ್ರೆ	348	ಹುರಿಯೂರು ದುರ್ಗ
	ತುಮಕೂರು	ಕುಣಿಗಲ್	ಪಶು ಆಸ್ಪತ್ರೆ	349	ಅಮೃತೂರು
	ತುಮಕೂರು	ಕುಣಿಗಲ್	ಪಶು ಆಸ್ಪತ್ರೆ	350	ಯಡಿಯೂರು
	ತುಮಕೂರು	ಕುಣಿಗಲ್	ಪಶು ಆಸ್ಪತ್ರೆ	351	ಸಂತವೇಟೆ
	ತುಮಕೂರು	ಕುಣಿಗಲ್	ಪಶು ಚಿಕಿತ್ಸಾಲಯ	352	ಯರಿಯೂರು
	ತುಮಕೂರು	ಕುಣಿಗಲ್	ಪಶು ಚಿಕಿತ್ಸಾಲಯ	353	ಯಡವಾಣಿ
	ತುಮಕೂರು	ಕುಣಿಗಲ್	ಪಶು ಚಿಕಿತ್ಸಾಲಯ	354	ನಿಡಸಾಲೆ
	ತುಮಕೂರು	ಕುಣಿಗಲ್	ಪಶು ಚಿಕಿತ್ಸಾಲಯ	355	ಉಜ್ಜನಿ
	ತುಮಕೂರು	ಕುಣಿಗಲ್	ಪಶು ಚಿಕಿತ್ಸಾಲಯ	356	ತಾವರಕೆರೆ
	ತುಮಕೂರು	ಕುಣಿಗಲ್	ಪಶು ಚಿಕಿತ್ಸಾಲಯ	357	ಇಪ್ಪಾಡಿ
	ತುಮಕೂರು	ಕುಣಿಗಲ್	ಪಶು ಚಿಕಿತ್ಸಾಲಯ	358	ಕಗ್ಗರೆ
	ತುಮಕೂರು	ಕುಣಿಗಲ್	ಪಶು ಚಿಕಿತ್ಸಾಲಯ	359	ಗುನ್ನಾಗರೆ
	ತುಮಕೂರು	ಕುಣಿಗಲ್	ಪಶು ಚಿಕಿತ್ಸಾಲಯ	360	ತೆರೆದಕುಪ್ಪೆ
	ತುಮಕೂರು	ಕುಣಿಗಲ್	ಪಶು ಚಿಕಿತ್ಸಾಲಯ	361	ಚೌದನಕುಪ್ಪೆ
	ತುಮಕೂರು	ಕುಣಿಗಲ್	ಪಶು ಚಿಕಿತ್ಸಾಲಯ	362	ಕೀಲಾರ
	ತುಮಕೂರು	ಕುಣಿಗಲ್	ಪಶು ಚಿಕಿತ್ಸಾಲಯ	363	ಸಂತಮಾವತೂರು
	ತುಮಕೂರು	ಕುಣಿಗಲ್	ಪಶು ಚಿಕಿತ್ಸಾಲಯ	364	ಕೆ.ಹೊನ್ನಮಾಚನಹಳ್ಳಿ
	ತುಮಕೂರು	ಕುಣಿಗಲ್	ಪಶು ಚಿಕಿತ್ಸಾಲಯ	365	ಕಿತ್ತನಾಗಮಂಗಲ
	ತುಮಕೂರು	ಕುಣಿಗಲ್	ಪ್ರಾ.ಪ.ಚಿ	366	ನಾಗಸಂದ್ರ
	ತುಮಕೂರು	ಕುಣಿಗಲ್	ಪ್ರಾ.ಪ.ಚಿ	367	ಕೊಡವತಿ
	ತುಮಕೂರು	ಕುಣಿಗಲ್	ಪ್ರಾ.ಪ.ಚಿ	368	ಹೊಳಲಗುಂದ
	ತುಮಕೂರು	ಕುಣಿಗಲ್	ಪ್ರಾ.ಪ.ಚಿ	369	ಜಾಣಗೆರೆ
	ತುಮಕೂರು	ಕುಣಿಗಲ್	ಪ್ರಾ.ಪ.ಚಿ	370	ಸಣಬ
	ತುಮಕೂರು	ಕುಣಿಗಲ್	ಪ್ರಾ.ಪ.ಚಿ	371	ಜಿನ್ನಾಗರೆ
	ತುಮಕೂರು	ಕುಣಿಗಲ್	ಪ್ರಾ.ಪ.ಚಿ	372	ಭತ್ತಕಲ್ಲೆ
	ತುಮಕೂರು	ಕುಣಿಗಲ್	ಪ್ರಾ.ಪ.ಚಿ	373	ರಾಜೇಂದ್ರಪುರ
	ತುಮಕೂರು	ಕುಣಿಗಲ್	ಪ್ರಾ.ಪ.ಚಿ	374	ಯಲಗಲವಾಡಿ
	ತುಮಕೂರು	ಕುಣಿಗಲ್	ಸಂ.ಪ.ಚಿ.	375	ಕುಣಿಗಲ್
	ತುಮಕೂರು	ಮಧುಗಿರಿ	ಪಶು ಆಸ್ಪತ್ರೆ	376	ಮಧುಗಿರಿ
	ತುಮಕೂರು	ಮಧುಗಿರಿ	ಪಶು ಆಸ್ಪತ್ರೆ	377	ಮಿಡಿಗೇಶಿ
	ತುಮಕೂರು	ಮಧುಗಿರಿ	ಪಶು ಆಸ್ಪತ್ರೆ	378	ಕೊಡಿಗೇನಹಳ್ಳಿ
	ತುಮಕೂರು	ಮಧುಗಿರಿ	ಪಶು ಆಸ್ಪತ್ರೆ	379	ಐ.ಡಿ.ಹಳ್ಳಿ
	ತುಮಕೂರು	ಮಧುಗಿರಿ	ಪಶು ಚಿಕಿತ್ಸಾಲಯ	380	ಬಡವನಹಳ್ಳಿ
	ತುಮಕೂರು	ಮಧುಗಿರಿ	ಪಶು ಚಿಕಿತ್ಸಾಲಯ	381	ಬ್ಯಾಲ್ಕ
	ತುಮಕೂರು	ಮಧುಗಿರಿ	ಪಶು ಚಿಕಿತ್ಸಾಲಯ	382	ಚಿಕ್ಕಮಾಲೂರು
	ತುಮಕೂರು	ಮಧುಗಿರಿ	ಪಶು ಚಿಕಿತ್ಸಾಲಯ	383	ರಡ್ಡಿಹಳ್ಳಿ
	ತುಮಕೂರು	ಮಧುಗಿರಿ	ಪಶು ಚಿಕಿತ್ಸಾಲಯ	384	ಕಡಗತೂರು
	ತುಮಕೂರು	ಮಧುಗಿರಿ	ಪಶು ಚಿಕಿತ್ಸಾಲಯ	385	ನೇರಳಕೆರೆ
	ತುಮಕೂರು	ಮಧುಗಿರಿ	ಪಶು ಚಿಕಿತ್ಸಾಲಯ	386	ನಿಟ್ಟಹಳ್ಳಿಕ್ರಾಸ್
	ತುಮಕೂರು	ಮಧುಗಿರಿ	ಪಶು ಚಿಕಿತ್ಸಾಲಯ	387	ಶ್ರಾವಣಹಳ್ಳಿ
	ತುಮಕೂರು	ಮಧುಗಿರಿ	ಪಶು ಚಿಕಿತ್ಸಾಲಯ	388	ಕಾರ್ಪೇಹಳ್ಳಿ
	ತುಮಕೂರು	ಮಧುಗಿರಿ	ಪಶು ಚಿಕಿತ್ಸಾಲಯ	389	ಹೊಸಕೆರೆ
	ತುಮಕೂರು	ಮಧುಗಿರಿ	ಪಶು ಚಿಕಿತ್ಸಾಲಯ	390	ದಬ್ಬೆಗಟ್ಟ ಕೈಮರ
	ತುಮಕೂರು	ಮಧುಗಿರಿ	ಪಶು ಚಿಕಿತ್ಸಾಲಯ	391	ಗೊಂದಿಹಳ್ಳಿ
	ತುಮಕೂರು	ಮಧುಗಿರಿ	ಪಶು ಚಿಕಿತ್ಸಾಲಯ	392	ಸಜ್ಜೆ ಹೊಸಹಳ್ಳಿ
	ತುಮಕೂರು	ಮಧುಗಿರಿ	ಪ್ರಾ.ಪ.ಚಿ	393	ಕೊಡಾಪುರ
	ತುಮಕೂರು	ಮಧುಗಿರಿ	ಪ್ರಾ.ಪ.ಚಿ	394	ಕೊಂಡವಾಡಿ
	ತುಮಕೂರು	ಮಧುಗಿರಿ	ಪ್ರಾ.ಪ.ಚಿ	395	ರಂಟವಳಲು
	ತುಮಕೂರು	ಮಧುಗಿರಿ	ಪ್ರಾ.ಪ.ಚಿ	396	ಗರಣಿ
	ತುಮಕೂರು	ಮಧುಗಿರಿ	ಪ್ರಾ.ಪ.ಚಿ	397	ಚಿಕ್ಕದಾಳವಟ್ಟ
	ತುಮಕೂರು	ಮಧುಗಿರಿ	ಪ್ರಾ.ಪ.ಚಿ	398	ಕವಣದಾಳ
	ತುಮಕೂರು	ಮಧುಗಿರಿ	ಪ್ರಾ.ಪ.ಚಿ	399	ತಗ್ಗಿಹಳ್ಳಿ
	ತುಮಕೂರು	ಮಧುಗಿರಿ	ಸಂ.ಪ.ಚಿ.	400	ಮಧುಗಿರಿ
	ತುಮಕೂರು	ಗುಬ್ಬಿ	ಪಶು ಆಸ್ಪತ್ರೆ	401	ಗುಬ್ಬಿ
	ತುಮಕೂರು	ಗುಬ್ಬಿ	ಪಶು ಆಸ್ಪತ್ರೆ	402	ಕಡಬ

38/4/20

ಕ್ರ. ಸಂ.	ಜಿಲ್ಲೆ	ತಾಲ್ಲೂಕು	ಸಂಸ್ಥೆಯ ವಿಧ	ಕ್ರ. ಸಂ.	ಸ್ವಂತ ಕಟ್ಟಡ ಇರುವ ಸಂಸ್ಥೆಗಳು (4072)
	ತುಮಕೂರು	ಗುಬ್ಬಿ	ಪಶು ಆಸ್ಪತ್ರೆ	403	ಸಿ.ಎಸ್.ಪುರ
	ತುಮಕೂರು	ಗುಬ್ಬಿ	ಪಶು ಆಸ್ಪತ್ರೆ	404	ಬೇಟೂರು
	ತುಮಕೂರು	ಗುಬ್ಬಿ	ಪಶು ಆಸ್ಪತ್ರೆ	405	ಹಾಗಲವಾಡಿ
	ತುಮಕೂರು	ಗುಬ್ಬಿ	ಪಶು ಆಸ್ಪತ್ರೆ	406	ನಿಟೂರು
	ತುಮಕೂರು	ಗುಬ್ಬಿ	ಪಶು ಚಿಕಿತ್ಸಾಲಯ	407	ಬಿದರೆ
	ತುಮಕೂರು	ಗುಬ್ಬಿ	ಪಶು ಚಿಕಿತ್ಸಾಲಯ	408	ಕೊಡಿಯಾಲ
	ತುಮಕೂರು	ಗುಬ್ಬಿ	ಪಶು ಚಿಕಿತ್ಸಾಲಯ	409	ಮಾವಿನಹಳ್ಳಿ
	ತುಮಕೂರು	ಗುಬ್ಬಿ	ಪಶು ಚಿಕಿತ್ಸಾಲಯ	410	ಹೊಸಕೆರೆ
	ತುಮಕೂರು	ಗುಬ್ಬಿ	ಪಶು ಚಿಕಿತ್ಸಾಲಯ	411	ಅಂಕನಂದ್ರ
	ತುಮಕೂರು	ಗುಬ್ಬಿ	ಪಶು ಚಿಕಿತ್ಸಾಲಯ	412	ಮಂಚಲದೊರೆ
	ತುಮಕೂರು	ಗುಬ್ಬಿ	ಪಶು ಚಿಕಿತ್ಸಾಲಯ	413	ಇಡಗೂರು
	ತುಮಕೂರು	ಗುಬ್ಬಿ	ಪಶು ಚಿಕಿತ್ಸಾಲಯ	414	ಕೆ.ಜಿ.ಟೆಂಪಲ್
	ತುಮಕೂರು	ಗುಬ್ಬಿ	ಪಶು ಚಿಕಿತ್ಸಾಲಯ	415	ಹುರುಳಿಗರೆ
	ತುಮಕೂರು	ಗುಬ್ಬಿ	ಪಶು ಚಿಕಿತ್ಸಾಲಯ	416	ಎಂ.ಎನ್.ಕೋಟೆ
	ತುಮಕೂರು	ಗುಬ್ಬಿ	ಪ್ರಾ.ಪ.ಚಿ	417	ಕಲ್ಲೂರು
	ತುಮಕೂರು	ಗುಬ್ಬಿ	ಪ್ರಾ.ಪ.ಚಿ	418	ದೊಡ್ಡಗುಣಿ
	ತುಮಕೂರು	ಗುಬ್ಬಿ	ಪ್ರಾ.ಪ.ಚಿ	419	ಡಿ.ರಾಂಪುರ
	ತುಮಕೂರು	ಗುಬ್ಬಿ	ಪ್ರಾ.ಪ.ಚಿ	420	ಕೊಂಡಿ
	ತುಮಕೂರು	ಗುಬ್ಬಿ	ಪ್ರಾ.ಪ.ಚಿ	421	ಅಳಲಗಟ್ಟ
	ತುಮಕೂರು	ಗುಬ್ಬಿ	ಪ್ರಾ.ಪ.ಚಿ	422	ದೊಡಬೆಂಗಾವಿ
	ತುಮಕೂರು	ಗುಬ್ಬಿ	ಪ್ರಾ.ಪ.ಚಿ	423	ಅದಲಗರೆ
	ತುಮಕೂರು	ಗುಬ್ಬಿ	ಪ್ರಾ.ಪ.ಚಿ	424	ಸೋಮಲಾಪುರ
	ತುಮಕೂರು	ಗುಬ್ಬಿ	ಸಂ.ಪ.ಚಿ.	425	ಗುಬ್ಬಿ
	ತುಮಕೂರು	ಚಿಕ್ಕನಾಯ್ಕನಹಳ್ಳಿ	ಪಶು ಆಸ್ಪತ್ರೆ	426	ಚಿಕ್ಕನಾಯ್ಕನಹಳ್ಳಿ
	ತುಮಕೂರು	ಚಿಕ್ಕನಾಯ್ಕನಹಳ್ಳಿ	ಪಶು ಆಸ್ಪತ್ರೆ	427	ಹುಳಿಯಾರ
	ತುಮಕೂರು	ಚಿಕ್ಕನಾಯ್ಕನಹಳ್ಳಿ	ಪಶು ಆಸ್ಪತ್ರೆ	428	ಹಂದನಕೆರೆ
	ತುಮಕೂರು	ಚಿಕ್ಕನಾಯ್ಕನಹಳ್ಳಿ	ಪಶು ಆಸ್ಪತ್ರೆ	429	ಕಂದಿಕೆರೆ
	ತುಮಕೂರು	ಚಿಕ್ಕನಾಯ್ಕನಹಳ್ಳಿ	ಪಶು ಆಸ್ಪತ್ರೆ	430	ಶೆಟ್ಟಿಕೆರೆ
	ತುಮಕೂರು	ಚಿಕ್ಕನಾಯ್ಕನಹಳ್ಳಿ	ಪಶು ಚಿಕಿತ್ಸಾಲಯ	431	ತಿಮ್ಮನಹಳ್ಳಿ
	ತುಮಕೂರು	ಚಿಕ್ಕನಾಯ್ಕನಹಳ್ಳಿ	ಪಶು ಚಿಕಿತ್ಸಾಲಯ	432	ಮತ್ತಿಘಟ್ಟ
	ತುಮಕೂರು	ಚಿಕ್ಕನಾಯ್ಕನಹಳ್ಳಿ	ಪಶು ಚಿಕಿತ್ಸಾಲಯ	433	ಯಳನದು
	ತುಮಕೂರು	ಚಿಕ್ಕನಾಯ್ಕನಹಳ್ಳಿ	ಪಶು ಚಿಕಿತ್ಸಾಲಯ	434	ಮುದ್ದೇನಹಳ್ಳಿ
	ತುಮಕೂರು	ಚಿಕ್ಕನಾಯ್ಕನಹಳ್ಳಿ	ಪಶು ಚಿಕಿತ್ಸಾಲಯ	435	ಗಾಣದಾಳು
	ತುಮಕೂರು	ಚಿಕ್ಕನಾಯ್ಕನಹಳ್ಳಿ	ಪಶು ಚಿಕಿತ್ಸಾಲಯ	436	ಹೊಯ್ಯಳಕಟ್ಟೆ
	ತುಮಕೂರು	ಚಿಕ್ಕನಾಯ್ಕನಹಳ್ಳಿ	ಪಶು ಚಿಕಿತ್ಸಾಲಯ	437	ತೀರ್ಥಪುರ
	ತುಮಕೂರು	ಚಿಕ್ಕನಾಯ್ಕನಹಳ್ಳಿ	ಪಶು ಚಿಕಿತ್ಸಾಲಯ	438	ಕೆಂಕೆರೆ
	ತುಮಕೂರು	ಚಿಕ್ಕನಾಯ್ಕನಹಳ್ಳಿ	PFR	439	ಗೊಬ್ಬೆಹಳ್ಳಿ
	ತುಮಕೂರು	ಚಿಕ್ಕನಾಯ್ಕನಹಳ್ಳಿ	PFR	440	ದಬ್ಬುಗುಂಟೆ
	ತುಮಕೂರು	ಚಿಕ್ಕನಾಯ್ಕನಹಳ್ಳಿ	PFR	441	ಬರಗೂರು
	ತುಮಕೂರು	ಚಿಕ್ಕನಾಯ್ಕನಹಳ್ಳಿ	PFR	442	ದೊಡ್ಡಣ್ಣೆಗರೆ
	ತುಮಕೂರು	ಚಿಕ್ಕನಾಯ್ಕನಹಳ್ಳಿ	PFR	443	ಚಿಕ್ಕ ಬಿದರೆ
	ತುಮಕೂರು	ಚಿಕ್ಕನಾಯ್ಕನಹಳ್ಳಿ	PFR	444	ಶುಪ್ಪೂರು
	ತುಮಕೂರು	ಚಿಕ್ಕನಾಯ್ಕನಹಳ್ಳಿ	ಸಂ.ಪ.ಚಿ.	445	ಚಿಕ್ಕನಾಯ್ಕನಹಳ್ಳಿ
	ತುಮಕೂರು	ತಿಪಟೂರು	ಪಶು ಆಸ್ಪತ್ರೆ	446	ತಿಪಟೂರು
	ತುಮಕೂರು	ತಿಪಟೂರು	ಪಶು ಆಸ್ಪತ್ರೆ	447	ನೊಣವಿನಕೆರೆ
	ತುಮಕೂರು	ತಿಪಟೂರು	ಪಶು ಆಸ್ಪತ್ರೆ	448	ಹೊಸವಳ್ಳಿ
	ತುಮಕೂರು	ತಿಪಟೂರು	ಪಶು ಚಿಕಿತ್ಸಾಲಯ	449	ಬಿಳಿಗರೆ
	ತುಮಕೂರು	ತಿಪಟೂರು	ಪಶು ಚಿಕಿತ್ಸಾಲಯ	450	ಶುಪ್ಪಾಳು
	ತುಮಕೂರು	ತಿಪಟೂರು	ಪಶು ಚಿಕಿತ್ಸಾಲಯ	451	ರಂಗಾಪುರ
	ತುಮಕೂರು	ತಿಪಟೂರು	ಪಶು ಚಿಕಿತ್ಸಾಲಯ	452	ಹಾಲ್ಪುರಿಕೆ
	ತುಮಕೂರು	ತಿಪಟೂರು	ಪಶು ಚಿಕಿತ್ಸಾಲಯ	453	ಹುಣಸೇಘಟ್ಟ
	ತುಮಕೂರು	ತಿಪಟೂರು	ಪಶು ಚಿಕಿತ್ಸಾಲಯ	454	ಮಣಿಕೆರೆ
	ತುಮಕೂರು	ತಿಪಟೂರು	ಪಶು ಚಿಕಿತ್ಸಾಲಯ	455	ಗುರುಗದಹಳ್ಳಿ
	ತುಮಕೂರು	ತಿಪಟೂರು	ಪಶು ಚಿಕಿತ್ಸಾಲಯ	456	ನಾಗರಘಟ್ಟ
	ತುಮಕೂರು	ತಿಪಟೂರು	ಪಶು ಚಿಕಿತ್ಸಾಲಯ	457	ದಸರಿಘಟ್ಟ
	ತುಮಕೂರು	ತಿಪಟೂರು	ಪ್ರಾ.ಪ.ಚಿ	458	ಹೊಂಗೆ ಲಕ್ಷ್ಮೀ ಕ್ಷೇತ್ರ
	ತುಮಕೂರು	ತಿಪಟೂರು	ಪ್ರಾ.ಪ.ಚಿ	459	ಬುರುಡೆಗಟ್ಟ
	ತುಮಕೂರು	ತಿಪಟೂರು	ಪ್ರಾ.ಪ.ಚಿ	460	ಬಳುವನೇರಲು

ಕ್ರ. ಸಂ.	ಜಿಲ್ಲೆ	ತಾಲ್ಲೂಕು	ಸಂಸ್ಥೆಯ ವಿಧ	ಕ್ರ. ಸಂ.	ಸ್ವಂತ ಕಟ್ಟಡ ಇರುವ ಸಂಸ್ಥೆಗಳು (4072)
	ತುಮಕೂರು	ತಿಪಟೂರು	ಪ್ರಾ.ಪ.ಚಿ	461	ಕಂಪಾರಹಳ್ಳಿ
	ತುಮಕೂರು	ತಿಪಟೂರು	ಸಂ.ಪ.ಚಿ.	462	ತಿಪಟೂರು
	ತುಮಕೂರು	ಪಾವಗಡ	ಪಶು ಆಸ್ಪತ್ರೆ	463	ಪಾವಗಡ
	ತುಮಕೂರು	ಪಾವಗಡ	ಪಶು ಆಸ್ಪತ್ರೆ	464	ನಾಗಲಮಡಿ
	ತುಮಕೂರು	ಪಾವಗಡ	ಪಶು ಆಸ್ಪತ್ರೆ	465	ವೈ.ಎನ್.ಹೊಸಕೋಟೆ
	ತುಮಕೂರು	ಪಾವಗಡ	ಪಶು ಆಸ್ಪತ್ರೆ	466	ನೀಲಮ್ಮನಹಳ್ಳಿ
	ತುಮಕೂರು	ಪಾವಗಡ	ಪಶು ಚಿಕಿತ್ಸಾಲಯ	467	ಲಿಂಗದಹಳ್ಳಿ
	ತುಮಕೂರು	ಪಾವಗಡ	ಪಶು ಚಿಕಿತ್ಸಾಲಯ	468	ಅರಸೀಕೆರೆ
	ತುಮಕೂರು	ಪಾವಗಡ	ಪಶು ಚಿಕಿತ್ಸಾಲಯ	469	ಕೆ.ಟಿ.ಹಳ್ಳಿ
	ತುಮಕೂರು	ಪಾವಗಡ	ಪಶು ಚಿಕಿತ್ಸಾಲಯ	470	ಸಿ.ಕೆ.ಪುರ
	ತುಮಕೂರು	ಪಾವಗಡ	ಪಶು ಚಿಕಿತ್ಸಾಲಯ	471	ನ್ಯಾಯದಗುಂಟೆ
	ತುಮಕೂರು	ಪಾವಗಡ	ಪಶು ಚಿಕಿತ್ಸಾಲಯ	472	ಗುಜನದು
	ತುಮಕೂರು	ಪಾವಗಡ	ಪ್ರಾ.ಪ.ಚಿ	473	ಗುಮ್ಮಗಟ್ಟ
	ತುಮಕೂರು	ಪಾವಗಡ	ಪ್ರಾ.ಪ.ಚಿ	474	ವೊನ್ನಸಮುದ್ರ
	ತುಮಕೂರು	ಪಾವಗಡ	ಪ್ರಾ.ಪ.ಚಿ	475	ವೆಂಕಟಾಪುರ
	ತುಮಕೂರು	ಪಾವಗಡ	ಪ್ರಾ.ಪ.ಚಿ	476	ಕೋಟಗುಡ್ಡ
	ತುಮಕೂರು	ಪಾವಗಡ	ಪ್ರಾ.ಪ.ಚಿ	477	ಪಳವಳ್ಳಿ
	ತುಮಕೂರು	ಪಾವಗಡ	ಪ್ರಾ.ಪ.ಚಿ	478	ಬಿ.ಕೆ.ಹಳ್ಳಿ
	ತುಮಕೂರು	ಪಾವಗಡ	ಪ್ರಾ.ಪ.ಚಿ	479	ತಿರುಮಜೆ
	ತುಮಕೂರು	ಪಾವಗಡ	ಪ್ರಾ.ಪ.ಚಿ	480	ಮರಿದಾಸನಹಳ್ಳಿ
	ತುಮಕೂರು	ಪಾವಗಡ	ಪ್ರಾ.ಪ.ಚಿ	481	ವೆಂಕಟಮ್ಮನಹಳ್ಳಿ
	ತುಮಕೂರು	ಪಾವಗಡ	ಸಂ.ಪ.ಚಿ.	482	ಪಾವಗಡ
	ತುಮಕೂರು	ಕೊರಟಗೆರೆ	ಪಶು ಆಸ್ಪತ್ರೆ	483	ಕೊರಟಗೆರೆ
	ತುಮಕೂರು	ಕೊರಟಗೆರೆ	ಪಶು ಆಸ್ಪತ್ರೆ	484	ಹೊಳವನಹಳ್ಳಿ
	ತುಮಕೂರು	ಕೊರಟಗೆರೆ	ಪಶು ಆಸ್ಪತ್ರೆ	485	ಕೋಳಾಲ
	ತುಮಕೂರು	ಕೊರಟಗೆರೆ	ಪಶು ಚಿಕಿತ್ಸಾಲಯ	486	ತೋಟಿನಕೆರೆ
	ತುಮಕೂರು	ಕೊರಟಗೆರೆ	ಪಶು ಚಿಕಿತ್ಸಾಲಯ	487	ಅಕ್ಕಿ ರಾಂಪುರ
	ತುಮಕೂರು	ಕೊರಟಗೆರೆ	ಪಶು ಚಿಕಿತ್ಸಾಲಯ	488	ತೀತಾ
	ತುಮಕೂರು	ಕೊರಟಗೆರೆ	ಪಶು ಚಿಕಿತ್ಸಾಲಯ	489	ಅರಸಾಪುರ
	ತುಮಕೂರು	ಕೊರಟಗೆರೆ	ಪಶು ಚಿಕಿತ್ಸಾಲಯ	490	ಬ.ಕೆ.ಕಾಲೋನಿ
	ತುಮಕೂರು	ಕೊರಟಗೆರೆ	ಪಶು ಚಿಕಿತ್ಸಾಲಯ	491	ಹರಿಹರಪ್ಪನಪಾಳ್ಯ
	ತುಮಕೂರು	ಕೊರಟಗೆರೆ	ಪಶು ಚಿಕಿತ್ಸಾಲಯ	492	ಬುಕ್ಕಾಪಟ್ಟಣ
	ತುಮಕೂರು	ಕೊರಟಗೆರೆ	ಪಶು ಚಿಕಿತ್ಸಾಲಯ	493	ಮಲೆಕಾವು
	ತುಮಕೂರು	ಕೊರಟಗೆರೆ	ಪಶು ಚಿಕಿತ್ಸಾಲಯ	494	ವಜ್ರನಕುರಿಕೆ
	ತುಮಕೂರು	ಕೊರಟಗೆರೆ	ಪಶು ಚಿಕಿತ್ಸಾಲಯ	495	ದಾಸರಹಳ್ಳಿ
	ತುಮಕೂರು	ಕೊರಟಗೆರೆ	ಪ್ರಾ.ಪ.ಚಿ	496	ಬೊಮ್ಮಲದೇವಿಪುರ
	ತುಮಕೂರು	ಕೊರಟಗೆರೆ	ಪ್ರಾ.ಪ.ಚಿ	497	ಕ್ಯಾಶವಾರ
	ತುಮಕೂರು	ಕೊರಟಗೆರೆ	ಪ್ರಾ.ಪ.ಚಿ	498	ದೊಡ್ಡನಾಗೆರೆ
	ತುಮಕೂರು	ಕೊರಟಗೆರೆ	ಪ್ರಾ.ಪ.ಚಿ	499	ಯಲಚೆಗೆರೆ
	ತುಮಕೂರು	ಕೊರಟಗೆರೆ	ಸಂ.ಪ.ಚಿ.	500	ಕೊರಟಗೆರೆ
	ತುಮಕೂರು	ತುರುವೇಕೆರೆ	ಪಶು ಆಸ್ಪತ್ರೆ	501	ತುರುವೇಕೆರೆ
	ತುಮಕೂರು	ತುರುವೇಕೆರೆ	ಪಶು ಆಸ್ಪತ್ರೆ	502	ಮಾಯಸಂದ್ರ
	ತುಮಕೂರು	ತುರುವೇಕೆರೆ	ಪಶು ಆಸ್ಪತ್ರೆ	503	ದಂಡಿನಶಿವರ
	ತುಮಕೂರು	ತುರುವೇಕೆರೆ	ಪಶು ಆಸ್ಪತ್ರೆ	504	ದಬ್ಬೆಘಟ್ಟ
	ತುಮಕೂರು	ತುರುವೇಕೆರೆ	ಪಶು ಚಿಕಿತ್ಸಾಲಯ	505	ಬಾಣಸಂದ್ರ
	ತುಮಕೂರು	ತುರುವೇಕೆರೆ	ಪಶು ಚಿಕಿತ್ಸಾಲಯ	506	ತಂಡಗೆ
	ತುಮಕೂರು	ತುರುವೇಕೆರೆ	ಪಶು ಚಿಕಿತ್ಸಾಲಯ	507	ಸಂಪಿಗೆ
	ತುಮಕೂರು	ತುರುವೇಕೆರೆ	ಪಶು ಚಿಕಿತ್ಸಾಲಯ	508	ಅಂಚಿಹಳ್ಳಿ
	ತುಮಕೂರು	ತುರುವೇಕೆರೆ	ಪಶು ಚಿಕಿತ್ಸಾಲಯ	509	ಮಾವಿನಕೆರೆ
	ತುಮಕೂರು	ತುರುವೇಕೆರೆ	ಪಶು ಚಿಕಿತ್ಸಾಲಯ	510	ವಡವನಘಟ್ಟ
	ತುಮಕೂರು	ತುರುವೇಕೆರೆ	ಪಶು ಚಿಕಿತ್ಸಾಲಯ	511	ಬಿಗನೇನಹಳ್ಳಿ
	ತುಮಕೂರು	ತುರುವೇಕೆರೆ	ಪಶು ಚಿಕಿತ್ಸಾಲಯ	512	ಮುತ್ತುಗಡಹಳ್ಳಿ
	ತುಮಕೂರು	ತುರುವೇಕೆರೆ	ಪಶು ಚಿಕಿತ್ಸಾಲಯ	513	ಕೊಂಡಜಿ
	ತುಮಕೂರು	ತುರುವೇಕೆರೆ	ಪಶು ಚಿಕಿತ್ಸಾಲಯ	514	ದೊಂಬರನಹಳ್ಳಿ
	ತುಮಕೂರು	ತುರುವೇಕೆರೆ	ಪ್ರಾ.ಪ.ಚಿ	515	ಕುಣಿಕೇನಹಳ್ಳಿ
	ತುಮಕೂರು	ತುರುವೇಕೆರೆ	ಪ್ರಾ.ಪ.ಚಿ	516	ಸೀಗೇಹಳ್ಳಿ
	ತುಮಕೂರು	ತುರುವೇಕೆರೆ	ಪ್ರಾ.ಪ.ಚಿ	517	ಮಾಚೇನಹಳ್ಳಿ
	ತುಮಕೂರು	ತುರುವೇಕೆರೆ	ಪ್ರಾ.ಪ.ಚಿ	518	ಆನೆಕೆರೆ

ಕ್ರ. ಸಂ.	ಜಿಲ್ಲೆ	ತಾಲ್ಲೂಕು	ಸಂಸ್ಥೆಯ ವಿಧ	ಕ್ರ. ಸಂ.	ಸ್ವಂತ ಕಟ್ಟಡ ಇರುವ ಸಂಸ್ಥೆಗಳು (4072)
	ತುಮಕೂರು	ತುರುವೇಕೆರೆ	ಪ್ರಾ.ಪ.ಚಿ	519	ಚಾಕುವಳ್ಳಿ ಪಾಳ್ಯ
	ತುಮಕೂರು	ತುರುವೇಕೆರೆ	ಪ್ರಾ.ಪ.ಚಿ	520	ಮಜೆ ಚಂದೂರು
	ತುಮಕೂರು	ತುರುವೇಕೆರೆ	ಪ್ರಾ.ಪ.ಚಿ	521	ಹುಲಕೆರೆ
	ತುಮಕೂರು	ತುರುವೇಕೆರೆ	ಸಂ.ಪ.ಚಿ.	522	ತುರುವೇಕೆರೆ
5	ಚಿತ್ರದುರ್ಗ	ಚಿತ್ರದುರ್ಗ	ಪಾಲಿಕ್ಲಿನಿಕ್	523	ಚಿತ್ರದುರ್ಗ
	ಚಿತ್ರದುರ್ಗ	ಚಿತ್ರದುರ್ಗ	ಪಶು ಆಸ್ಪತ್ರೆ	524	ತುರುವನೂರು
	ಚಿತ್ರದುರ್ಗ	ಚಿತ್ರದುರ್ಗ	ಪಶು ಆಸ್ಪತ್ರೆ	525	ಭೀರಮಸಾಗರ
	ಚಿತ್ರದುರ್ಗ	ಚಿತ್ರದುರ್ಗ	ಪಶು ಚಿಕಿತ್ಸಾಲಯ	526	ಬಳಗಟ
	ಚಿತ್ರದುರ್ಗ	ಚಿತ್ರದುರ್ಗ	ಪಶು ಚಿಕಿತ್ಸಾಲಯ	527	ಭೀಮಸಮುದ್ರ
	ಚಿತ್ರದುರ್ಗ	ಚಿತ್ರದುರ್ಗ	ಪಶು ಚಿಕಿತ್ಸಾಲಯ	528	ದೊಡ್ಡಸಿದ್ದವನಹಳ್ಳಿ
	ಚಿತ್ರದುರ್ಗ	ಚಿತ್ರದುರ್ಗ	ಪಶು ಚಿಕಿತ್ಸಾಲಯ	529	ತಾಲಗರ
	ಚಿತ್ರದುರ್ಗ	ಚಿತ್ರದುರ್ಗ	ಪಶು ಚಿಕಿತ್ಸಾಲಯ	530	ಸಿರಿಗರ
	ಚಿತ್ರದುರ್ಗ	ಚಿತ್ರದುರ್ಗ	ಪಶು ಚಿಕಿತ್ಸಾಲಯ	531	ಮುದ್ರಾಪುರ
	ಚಿತ್ರದುರ್ಗ	ಚಿತ್ರದುರ್ಗ	ಪಶು ಚಿಕಿತ್ಸಾಲಯ	532	ವಿಜಾಪುರ
	ಚಿತ್ರದುರ್ಗ	ಚಿತ್ರದುರ್ಗ	ಪಶು ಚಿಕಿತ್ಸಾಲಯ	533	ಆಲಗಟ
	ಚಿತ್ರದುರ್ಗ	ಚಿತ್ರದುರ್ಗ	ಪಶು ಚಿಕಿತ್ಸಾಲಯ	534	ಹಾಯಿಕಲ್
	ಚಿತ್ರದುರ್ಗ	ಚಿತ್ರದುರ್ಗ	ಪಶು ಚಿಕಿತ್ಸಾಲಯ	535	ಸಿಂಗಾಪುರ
	ಚಿತ್ರದುರ್ಗ	ಚಿತ್ರದುರ್ಗ	ಪಶು ಚಿಕಿತ್ಸಾಲಯ	536	ಪಂದರಹಳ್ಳಿ
	ಚಿತ್ರದುರ್ಗ	ಚಿತ್ರದುರ್ಗ	ಪಶು ಚಿಕಿತ್ಸಾಲಯ	537	ಕ್ರಾಸಪುರ
	ಚಿತ್ರದುರ್ಗ	ಚಿತ್ರದುರ್ಗ	ಪಶು ಚಿಕಿತ್ಸಾಲಯ	538	ಮದಕರಿಪುರ
	ಚಿತ್ರದುರ್ಗ	ಚಿತ್ರದುರ್ಗ	ಪಶು ಚಿಕಿತ್ಸಾಲಯ	539	ಸಿದಾಪುರ
	ಚಿತ್ರದುರ್ಗ	ಚಿತ್ರದುರ್ಗ	ಪ್ರಾ.ಪ.ಚಿ	540	ಅಜ್ಜಪ್ಪನಹಳ್ಳಿ
	ಚಿತ್ರದುರ್ಗ	ಚಿತ್ರದುರ್ಗ	ಪ್ರಾ.ಪ.ಚಿ	541	ಬಹದೂರ್ ಗಟ
	ಚಿತ್ರದುರ್ಗ	ಚಿತ್ರದುರ್ಗ	ಪ್ರಾ.ಪ.ಚಿ	542	ಚಿಕ್ಕಗೊಂದನಹಳ್ಳಿ
	ಚಿತ್ರದುರ್ಗ	ಚಿತ್ರದುರ್ಗ	ಪ್ರಾ.ಪ.ಚಿ	543	ಗೊಡಬನಾಳ
	ಚಿತ್ರದುರ್ಗ	ಚಿತ್ರದುರ್ಗ	ಪ್ರಾ.ಪ.ಚಿ	544	ಜಿ.ಆರ್.ಹಳ್ಳಿ
	ಚಿತ್ರದುರ್ಗ	ಚಿತ್ರದುರ್ಗ	ಪ್ರಾ.ಪ.ಚಿ	545	ಜಾಲಿಕಟ್ಟೆ
	ಚಿತ್ರದುರ್ಗ	ಚಿತ್ರದುರ್ಗ	ಪ್ರಾ.ಪ.ಚಿ	546	ಜಿ.ಎನ್.ಕೋಟೆ
	ಚಿತ್ರದುರ್ಗ	ಚಿತ್ರದುರ್ಗ	ಪ್ರಾ.ಪ.ಚಿ	547	ಕಡಬನಹಳ್ಳಿ
	ಚಿತ್ರದುರ್ಗ	ಚಿತ್ರದುರ್ಗ	ಪ್ರಾ.ಪ.ಚಿ	548	ಕಲಹಳ್ಳಿ
	ಚಿತ್ರದುರ್ಗ	ಚಿತ್ರದುರ್ಗ	ಪ್ರಾ.ಪ.ಚಿ	549	ಕೊನಬೇವು
	ಚಿತ್ರದುರ್ಗ	ಚಿತ್ರದುರ್ಗ	ಪ್ರಾ.ಪ.ಚಿ	550	ಸೀಬಾರ
	ಚಿತ್ರದುರ್ಗ	ಚಿತ್ರದುರ್ಗ	ಪ್ರಾ.ಪ.ಚಿ	551	ಬಸವನಶಿವನಕೆರೆ
	ಚಿತ್ರದುರ್ಗ	ಚಿತ್ರದುರ್ಗ	ಪ್ರಾ.ಪ.ಚಿ	552	ಅಳಗಪಾಡಿ
	ಚಿತ್ರದುರ್ಗ	ಚಿತ್ರದುರ್ಗ	ಪ್ರಾ.ಪ.ಚಿ	553	ಹುಲಹಾಳ
	ಚಿತ್ರದುರ್ಗ	ಚಿತ್ರದುರ್ಗ	ಸಂ.ಪ.ಚಿ.	554	ಚಿತ್ರದುರ್ಗ
	ಚಿತ್ರದುರ್ಗ	ಚಿಲ್ಲಕೆರೆ	ಪಶು ಆಸ್ಪತ್ರೆ	555	ಚಿಲ್ಲಕೆರೆ
	ಚಿತ್ರದುರ್ಗ	ಚಿಲ್ಲಕೆರೆ	ಪಶು ಆಸ್ಪತ್ರೆ	556	ತಳಕು
	ಚಿತ್ರದುರ್ಗ	ಚಿಲ್ಲಕೆರೆ	ಪಶು ಆಸ್ಪತ್ರೆ	557	ನಾಯನಹಳ್ಳಿ
	ಚಿತ್ರದುರ್ಗ	ಚಿಲ್ಲಕೆರೆ	ಪಶು ಆಸ್ಪತ್ರೆ	558	ಪರಶುರಾಂಪುರ
	ಚಿತ್ರದುರ್ಗ	ಚಿಲ್ಲಕೆರೆ	ಪಶು ಆಸ್ಪತ್ರೆ	559	ನೇರಳಗುಂಟೆ
	ಚಿತ್ರದುರ್ಗ	ಚಿಲ್ಲಕೆರೆ	ಪಶು ಚಿಕಿತ್ಸಾಲಯ	560	ಸಾಣಿಕೆರೆ
	ಚಿತ್ರದುರ್ಗ	ಚಿಲ್ಲಕೆರೆ	ಪಶು ಚಿಕಿತ್ಸಾಲಯ	561	ದೊಡ್ಡ ಉಳ್ಳಾತಿ
	ಚಿತ್ರದುರ್ಗ	ಚಿಲ್ಲಕೆರೆ	ಪಶು ಚಿಕಿತ್ಸಾಲಯ	562	ದೊಡ್ಡಬೀರನಹಳ್ಳಿ
	ಚಿತ್ರದುರ್ಗ	ಚಿಲ್ಲಕೆರೆ	ಪಶು ಚಿಕಿತ್ಸಾಲಯ	563	ತಿಮ್ಮಪ್ಪಯ್ಯನಹಳ್ಳಿ
	ಚಿತ್ರದುರ್ಗ	ಚಿಲ್ಲಕೆರೆ	ಪಶು ಚಿಕಿತ್ಸಾಲಯ	564	ಮೀರಸಾಬಿಹಳ್ಳಿ
	ಚಿತ್ರದುರ್ಗ	ಚಿಲ್ಲಕೆರೆ	ಪಶು ಚಿಕಿತ್ಸಾಲಯ	565	ಬೇದರೇಡ್ಡಿಹಳ್ಳಿ
	ಚಿತ್ರದುರ್ಗ	ಚಿಲ್ಲಕೆರೆ	ಪಶು ಚಿಕಿತ್ಸಾಲಯ	566	ಪುರಲಹಳ್ಳಿ
	ಚಿತ್ರದುರ್ಗ	ಚಿಲ್ಲಕೆರೆ	ಪಶು ಚಿಕಿತ್ಸಾಲಯ	567	ಚಿಕ್ಕಮಧುರ
	ಚಿತ್ರದುರ್ಗ	ಚಿಲ್ಲಕೆರೆ	ಪಶು ಚಿಕಿತ್ಸಾಲಯ	568	ನನಿವಾಳ
	ಚಿತ್ರದುರ್ಗ	ಚಿಲ್ಲಕೆರೆ	ಪ್ರಾ.ಪ.ಚಿ	569	ಜೋಗಿಹಳ್ಳಿ
	ಚಿತ್ರದುರ್ಗ	ಚಿಲ್ಲಕೆರೆ	ಪ್ರಾ.ಪ.ಚಿ	570	ಹೊನ್ನೂರು
	ಚಿತ್ರದುರ್ಗ	ಚಿಲ್ಲಕೆರೆ	ಪ್ರಾ.ಪ.ಚಿ	571	ಪಿ.ಮಹದೇವಪುರ
	ಚಿತ್ರದುರ್ಗ	ಚಿಲ್ಲಕೆರೆ	ಪ್ರಾ.ಪ.ಚಿ	572	ಹಿರೇಹಳ್ಳಿ
	ಚಿತ್ರದುರ್ಗ	ಚಿಲ್ಲಕೆರೆ	ಪ್ರಾ.ಪ.ಚಿ	573	ಅಬ್ಬೇನಹಳ್ಳಿ
	ಚಿತ್ರದುರ್ಗ	ಚಿಲ್ಲಕೆರೆ	ಪ್ರಾ.ಪ.ಚಿ	574	ಓಬಳಾಪುರ
	ಚಿತ್ರದುರ್ಗ	ಚಿಲ್ಲಕೆರೆ	ಪ್ರಾ.ಪ.ಚಿ	575	ಕಾವರಹಳ್ಳಿ
	ಚಿತ್ರದುರ್ಗ	ಚಿಲ್ಲಕೆರೆ	ಪ್ರಾ.ಪ.ಚಿ	576	ಜಾಜೂರು

ಕ್ರ. ಸಂ.	ಜಿಲ್ಲೆ	ತಾಲ್ಲೂಕು	ಸಂಸ್ಥೆಯ ವಿಧ	ಕ್ರ. ಸಂ.	ಸ್ವಂತ ಕಟ್ಟಡ ಇರುವ ಸಂಸ್ಥೆಗಳು (4072)
	ಚಿತ್ರದುರ್ಗ	ಚಳ್ಳಕೆರೆ	ಪ್ರಾ.ಪ.ಚಿ	577	ಚಿತ್ರನಾಯಕನಹಳ್ಳಿ
	ಚಿತ್ರದುರ್ಗ	ಚಳ್ಳಕೆರೆ	ಪ್ರಾ.ಪ.ಚಿ	578	ಗೋವನಹಳ್ಳಿ
	ಚಿತ್ರದುರ್ಗ	ಚಳ್ಳಕೆರೆ	ಪ್ರಾ.ಪ.ಚಿ	579	ಬೆಳಗೆರೆ ನಾರಾಯಣಪುರ
	ಚಿತ್ರದುರ್ಗ	ಚಳ್ಳಕೆರೆ	ಪ್ರಾ.ಪ.ಚಿ	580	ಸಿದ್ದೇಶ್ವರನದುರ್ಗ
	ಚಿತ್ರದುರ್ಗ	ಚಳ್ಳಕೆರೆ	ಪ್ರಾ.ಪ.ಚಿ	581	ರಾಮಾಚೋಗೀಹಳ್ಳಿ
	ಚಿತ್ರದುರ್ಗ	ಚಳ್ಳಕೆರೆ	ಸಂ.ಪ.ಚಿ.	582	ಚಳ್ಳಕೆರೆ
	ಚಿತ್ರದುರ್ಗ	ಹಿರಿಯೂರು	ಪಶು ಆಸ್ಪತ್ರೆ	583	ಹಿರಿಯೂರು
	ಚಿತ್ರದುರ್ಗ	ಹಿರಿಯೂರು	ಪಶು ಆಸ್ಪತ್ರೆ	584	ಬಮಂಗಲ
	ಚಿತ್ರದುರ್ಗ	ಹಿರಿಯೂರು	ಪಶು ಆಸ್ಪತ್ರೆ	585	ಜವಗೊಂಡನಹಳ್ಳಿ
	ಚಿತ್ರದುರ್ಗ	ಹಿರಿಯೂರು	ಪಶು ಚಿಕಿತ್ಸಾಲಯ	586	ಹರಿಯಬೆ
	ಚಿತ್ರದುರ್ಗ	ಹಿರಿಯೂರು	ಪಶು ಚಿಕಿತ್ಸಾಲಯ	587	ರಂಗನಾಥಪುರ
	ಚಿತ್ರದುರ್ಗ	ಹಿರಿಯೂರು	ಪಶು ಚಿಕಿತ್ಸಾಲಯ	588	ಸೂರಗೊಂಡನಹಳ್ಳಿ
	ಚಿತ್ರದುರ್ಗ	ಹಿರಿಯೂರು	ಪಶು ಚಿಕಿತ್ಸಾಲಯ	589	ವಿ.ವಿ.ಪುರ
	ಚಿತ್ರದುರ್ಗ	ಹಿರಿಯೂರು	ಪಶು ಚಿಕಿತ್ಸಾಲಯ	590	ಯರಬಳ್ಳಿ
	ಚಿತ್ರದುರ್ಗ	ಹಿರಿಯೂರು	ಪಶು ಚಿಕಿತ್ಸಾಲಯ	591	ರಂಗೇನಹಳ್ಳಿ
	ಚಿತ್ರದುರ್ಗ	ಹಿರಿಯೂರು	ಪಶು ಚಿಕಿತ್ಸಾಲಯ	592	ಮುಸ್ಸಲ್
	ಚಿತ್ರದುರ್ಗ	ಹಿರಿಯೂರು	ಪಶು ಚಿಕಿತ್ಸಾಲಯ	593	ಮಲ್ಲಪ್ಪನಹಳ್ಳಿ
	ಚಿತ್ರದುರ್ಗ	ಹಿರಿಯೂರು	ಪಶು ಚಿಕಿತ್ಸಾಲಯ	594	ಧರ್ಮಪುರ
	ಚಿತ್ರದುರ್ಗ	ಹಿರಿಯೂರು	ಪಶು ಚಿಕಿತ್ಸಾಲಯ	595	ಯಲ್ಲವ ಕೆರೆ
	ಚಿತ್ರದುರ್ಗ	ಹಿರಿಯೂರು	ಪಶು ಚಿಕಿತ್ಸಾಲಯ	596	ಹೂವಿನ ಹೊಳೆ
	ಚಿತ್ರದುರ್ಗ	ಹಿರಿಯೂರು	ಪಶು ಚಿಕಿತ್ಸಾಲಯ	597	ಎ.ವಿ.ಕೊಟಗಿ
	ಚಿತ್ರದುರ್ಗ	ಹಿರಿಯೂರು	ಪಶು ಚಿಕಿತ್ಸಾಲಯ	598	ಮರಡಿಹಳ್ಳಿ
	ಚಿತ್ರದುರ್ಗ	ಹಿರಿಯೂರು	ಪಶು ಚಿಕಿತ್ಸಾಲಯ	599	ಬೇತೂರು
	ಚಿತ್ರದುರ್ಗ	ಹಿರಿಯೂರು	ಪಶು ಚಿಕಿತ್ಸಾಲಯ	600	ಹೊಸಯಳನಾಡು
	ಚಿತ್ರದುರ್ಗ	ಹಿರಿಯೂರು	ಪ್ರಾ.ಪ.ಚಿ	601	ಆಲೂರು
	ಚಿತ್ರದುರ್ಗ	ಹಿರಿಯೂರು	ಪ್ರಾ.ಪ.ಚಿ	602	ಆದಿವಾಲ
	ಚಿತ್ರದುರ್ಗ	ಹಿರಿಯೂರು	ಪ್ರಾ.ಪ.ಚಿ	603	ಚಿಕ್ಕಸಿದ್ದಪ್ಪನಹಳ್ಳಿಹಳ್ಳಿ
	ಚಿತ್ರದುರ್ಗ	ಹಿರಿಯೂರು	ಪ್ರಾ.ಪ.ಚಿ	604	ದಿಂದಾವರ
	ಚಿತ್ರದುರ್ಗ	ಹಿರಿಯೂರು	ಪ್ರಾ.ಪ.ಚಿ	605	ಈಶ್ವರಗೆರೆ
	ಚಿತ್ರದುರ್ಗ	ಹಿರಿಯೂರು	ಪ್ರಾ.ಪ.ಚಿ	606	ಕೋಡಿಹಳ್ಳಿ
	ಚಿತ್ರದುರ್ಗ	ಹಿರಿಯೂರು	ಪ್ರಾ.ಪ.ಚಿ	607	ಖಂಡೇನಹಳ್ಳಿ
	ಚಿತ್ರದುರ್ಗ	ಹಿರಿಯೂರು	ಪ್ರಾ.ಪ.ಚಿ	608	ಎಂ.ಡಿ.ಕೋಟೆ
	ಚಿತ್ರದುರ್ಗ	ಹಿರಿಯೂರು	ಸಂ.ಪ.ಚಿ.	609	ಹಿರಿಯೂರು
	ಚಿತ್ರದುರ್ಗ	ಹೊಳಲ್ಕೆರೆ	ಪಶು ಆಸ್ಪತ್ರೆ	610	ಹೊಳಲ್ಕೆರೆ
	ಚಿತ್ರದುರ್ಗ	ಹೊಳಲ್ಕೆರೆ	ಪಶು ಆಸ್ಪತ್ರೆ	611	ರಾಮಗೆರಿ
	ಚಿತ್ರದುರ್ಗ	ಹೊಳಲ್ಕೆರೆ	ಪಶು ಆಸ್ಪತ್ರೆ	612	ತಾಳ
	ಚಿತ್ರದುರ್ಗ	ಹೊಳಲ್ಕೆರೆ	ಪಶು ಚಿಕಿತ್ಸಾಲಯ	613	ಮಲ್ಲಾಡಿಹಳ್ಳಿ
	ಚಿತ್ರದುರ್ಗ	ಹೊಳಲ್ಕೆರೆ	ಪಶು ಚಿಕಿತ್ಸಾಲಯ	614	ಎನ್.ಜಿ.ಹಳ್ಳಿ
	ಚಿತ್ರದುರ್ಗ	ಹೊಳಲ್ಕೆರೆ	ಪಶು ಚಿಕಿತ್ಸಾಲಯ	615	ಹೆಚ್.ಡಿ.ಪುರ
	ಚಿತ್ರದುರ್ಗ	ಹೊಳಲ್ಕೆರೆ	ಪಶು ಚಿಕಿತ್ಸಾಲಯ	616	ಚಿಕ್ಕಜಾಜೂರು
	ಚಿತ್ರದುರ್ಗ	ಹೊಳಲ್ಕೆರೆ	ಪಶು ಚಿಕಿತ್ಸಾಲಯ	617	ಹಿರೆ ಎಮ್ಮಿಗನೂರು
	ಚಿತ್ರದುರ್ಗ	ಹೊಳಲ್ಕೆರೆ	ಪಶು ಚಿಕಿತ್ಸಾಲಯ	618	ತುಪ್ಪದಹಳ್ಳಿ
	ಚಿತ್ರದುರ್ಗ	ಹೊಳಲ್ಕೆರೆ	ಪಶು ಚಿಕಿತ್ಸಾಲಯ	619	ತೇಕಲವಟ್ಟಿ
	ಚಿತ್ರದುರ್ಗ	ಹೊಳಲ್ಕೆರೆ	ಪ್ರಾ.ಪ.ಚಿ	620	ಚಿತ್ರಹಳ್ಳಿ
	ಚಿತ್ರದುರ್ಗ	ಹೊಳಲ್ಕೆರೆ	ಪ್ರಾ.ಪ.ಚಿ	621	ವಿಶ್ವನಾಥನಹಳ್ಳಿ
	ಚಿತ್ರದುರ್ಗ	ಹೊಳಲ್ಕೆರೆ	ಪ್ರಾ.ಪ.ಚಿ	622	ಬಿ.ದುರ್ಗ
	ಚಿತ್ರದುರ್ಗ	ಹೊಳಲ್ಕೆರೆ	ಪ್ರಾ.ಪ.ಚಿ	623	ಗಂಗನಮುದ್ರ
	ಚಿತ್ರದುರ್ಗ	ಹೊಳಲ್ಕೆರೆ	ಪ್ರಾ.ಪ.ಚಿ	624	ಗುಂಡೇರಿ
	ಚಿತ್ರದುರ್ಗ	ಹೊಳಲ್ಕೆರೆ	ಪ್ರಾ.ಪ.ಚಿ	625	ಮುತ್ತಗದೂರು
	ಚಿತ್ರದುರ್ಗ	ಹೊಳಲ್ಕೆರೆ	ಸಂ.ಪ.ಚಿ.	626	ಹೊಳಲ್ಕೆರೆ
	ಚಿತ್ರದುರ್ಗ	ಹೊಸದುರ್ಗ	ಪಶು ಆಸ್ಪತ್ರೆ	627	ಹೊಸದುರ್ಗ
	ಚಿತ್ರದುರ್ಗ	ಹೊಸದುರ್ಗ	ಪಶು ಆಸ್ಪತ್ರೆ	628	ಮತ್ತೋಡು
	ಚಿತ್ರದುರ್ಗ	ಹೊಸದುರ್ಗ	ಪಶು ಆಸ್ಪತ್ರೆ	629	ಮಾಡದಕೆರೆ
	ಚಿತ್ರದುರ್ಗ	ಹೊಸದುರ್ಗ	ಪಶು ಆಸ್ಪತ್ರೆ	630	ಶ್ರೀರಾಂಪುರ
	ಚಿತ್ರದುರ್ಗ	ಹೊಸದುರ್ಗ	ಪಶು ಚಿಕಿತ್ಸಾಲಯ	631	ಕಂಚೇಪುರ
	ಚಿತ್ರದುರ್ಗ	ಹೊಸದುರ್ಗ	ಪಶು ಚಿಕಿತ್ಸಾಲಯ	632	ಮಲ್ಲಪ್ಪನಹಳ್ಳಿ
	ಚಿತ್ರದುರ್ಗ	ಹೊಸದುರ್ಗ	ಪಶು ಚಿಕಿತ್ಸಾಲಯ	633	ಜಾನಕಲು
	ಚಿತ್ರದುರ್ಗ	ಹೊಸದುರ್ಗ	ಪಶು ಚಿಕಿತ್ಸಾಲಯ	634	ಬೆಲಗೂರು

ಕ್ರ. ಸಂ.	ಜಿಲ್ಲೆ	ತಾಲ್ಲೂಕು	ಸಂಸ್ಥೆಯ ವಿಧ	ಕ್ರ. ಸಂ.	ಸ್ವಂತ ಕಟ್ಟಡ ಇರುವ ಸಂಸ್ಥೆಗಳು (4072)
	ಚಿತ್ರದುರ್ಗ	ಹೊಸದುರ್ಗ	ಪಶು ಚಿಕಿತ್ಸಾಲಯ	635	ಆಲಗಟ
	ಚಿತ್ರದುರ್ಗ	ಹೊಸದುರ್ಗ	ಪಶು ಚಿಕಿತ್ಸಾಲಯ	636	ಚಿಕ್ಕಬ್ಬಾಲಕೆರೆ
	ಚಿತ್ರದುರ್ಗ	ಹೊಸದುರ್ಗ	ಪಶು ಚಿಕಿತ್ಸಾಲಯ	637	ತಂಡಗ
	ಚಿತ್ರದುರ್ಗ	ಹೊಸದುರ್ಗ	ಪಶು ಚಿಕಿತ್ಸಾಲಯ	638	ಕೈನಾಡು
	ಚಿತ್ರದುರ್ಗ	ಹೊಸದುರ್ಗ	ಪ್ರಾ.ಪ.ಚಿ	639	ಅನಿವಾಳ
	ಚಿತ್ರದುರ್ಗ	ಹೊಸದುರ್ಗ	ಪ್ರಾ.ಪ.ಚಿ	640	ದೇವಿಗರೆ
	ಚಿತ್ರದುರ್ಗ	ಹೊಸದುರ್ಗ	ಪ್ರಾ.ಪ.ಚಿ	641	ದೇವಪುರ
	ಚಿತ್ರದುರ್ಗ	ಹೊಸದುರ್ಗ	ಪ್ರಾ.ಪ.ಚಿ	642	ಬಿ.ಎನ್.ಕೆರೆ
	ಚಿತ್ರದುರ್ಗ	ಹೊಸದುರ್ಗ	ಪ್ರಾ.ಪ.ಚಿ	643	ಗೊಳಿಹಟ್ಟಿ
	ಚಿತ್ರದುರ್ಗ	ಹೊಸದುರ್ಗ	ಪ್ರಾ.ಪ.ಚಿ	644	ಕಂಗುವಳ್ಳಿ
	ಚಿತ್ರದುರ್ಗ	ಹೊಸದುರ್ಗ	ಪ್ರಾ.ಪ.ಚಿ	645	ಎಸ್.ನೇರಲಕೆರೆ
	ಚಿತ್ರದುರ್ಗ	ಹೊಸದುರ್ಗ	ಪ್ರಾ.ಪ.ಚಿ	646	ಬಲ್ಲಾಳ ಸಮುದ್ರ
	ಚಿತ್ರದುರ್ಗ	ಹೊಸದುರ್ಗ	ಪ್ರಾ.ಪ.ಚಿ	647	ನಾಣೆ ಹಳ್ಳಿ
	ಚಿತ್ರದುರ್ಗ	ಹೊಸದುರ್ಗ	ಪ್ರಾ.ಪ.ಚಿ	648	ಬಾಗೂರು
	ಚಿತ್ರದುರ್ಗ	ಹೊಸದುರ್ಗ	ಪ್ರಾ.ಪ.ಚಿ	649	ದೊಡ್ಡತೇಕಲವಟಿ
	ಚಿತ್ರದುರ್ಗ	ಹೊಸದುರ್ಗ	ಪ್ರಾ.ಪ.ಚಿ	650	ದೊಡ್ಡಕಿಟದಹಳ್ಳಿ
	ಚಿತ್ರದುರ್ಗ	ಹೊಸದುರ್ಗ	ಪ್ರಾ.ಪ.ಚಿ	651	ಹೆಬ್ಬಳ್ಳಿ
	ಚಿತ್ರದುರ್ಗ	ಹೊಸದುರ್ಗ	ಪ್ರಾ.ಪ.ಚಿ	652	ಜಂತಿ ಕೊಳಲು
	ಚಿತ್ರದುರ್ಗ	ಹೊಸದುರ್ಗ	ಪ್ರಾ.ಪ.ಚಿ	653	ಎಂ.ಜಿ.ದಿಬ್ಬ
	ಚಿತ್ರದುರ್ಗ	ಹೊಸದುರ್ಗ	ಪ್ರಾ.ಪ.ಚಿ	654	ಕೆಬ್ಬಳ್ಳಿ
	ಚಿತ್ರದುರ್ಗ	ಹೊಸದುರ್ಗ	ಪ್ರಾ.ಪ.ಚಿ	655	ಕಾರೇಹಳ್ಳಿ
	ಚಿತ್ರದುರ್ಗ	ಹೊಸದುರ್ಗ	ಪ್ರಾ.ಪ.ಚಿ	656	ಲಕ್ಕಿಹಳ್ಳಿ
	ಚಿತ್ರದುರ್ಗ	ಹೊಸದುರ್ಗ	ಸಂ.ಪ.ಚಿ.	657	ಹೊಸದುರ್ಗ
	ಚಿತ್ರದುರ್ಗ	ಮೊಳಕಾಲ್ಲೂರು	ಪಶು ಆಸ್ಪತ್ರೆ	658	ಮೊಳಕಾಲ್ಲೂರು
	ಚಿತ್ರದುರ್ಗ	ಮೊಳಕಾಲ್ಲೂರು	ಪಶು ಚಿಕಿತ್ಸಾಲಯ	659	ರಾಂಪುರ
	ಚಿತ್ರದುರ್ಗ	ಮೊಳಕಾಲ್ಲೂರು	ಪಶು ಚಿಕಿತ್ಸಾಲಯ	660	ವೆಂಕಟಾಪುರ
	ಚಿತ್ರದುರ್ಗ	ಮೊಳಕಾಲ್ಲೂರು	ಪಶು ಚಿಕಿತ್ಸಾಲಯ	661	ನಾಗಸಮುದ್ರ
	ಚಿತ್ರದುರ್ಗ	ಮೊಳಕಾಲ್ಲೂರು	ಪಶು ಚಿಕಿತ್ಸಾಲಯ	662	ಬಿ.ಜಿ.ಕೆರೆ
	ಚಿತ್ರದುರ್ಗ	ಮೊಳಕಾಲ್ಲೂರು	ಪಶು ಚಿಕಿತ್ಸಾಲಯ	663	ರಾಯಪುರ
	ಚಿತ್ರದುರ್ಗ	ಮೊಳಕಾಲ್ಲೂರು	ಪ್ರಾ.ಪ.ಚಿ	664	ತಮ್ಮನಹಳ್ಳಿ
	ಚಿತ್ರದುರ್ಗ	ಮೊಳಕಾಲ್ಲೂರು	ಪ್ರಾ.ಪ.ಚಿ	665	ಬೈರಾಪುರ
	ಚಿತ್ರದುರ್ಗ	ಮೊಳಕಾಲ್ಲೂರು	ಪ್ರಾ.ಪ.ಚಿ	666	ಹಿರೇಕೆರೆ ಹಳ್ಳಿ
	ಚಿತ್ರದುರ್ಗ	ಮೊಳಕಾಲ್ಲೂರು	ಪ್ರಾ.ಪ.ಚಿ	667	ಕೋನನಾಗರ
	ಚಿತ್ರದುರ್ಗ	ಮೊಳಕಾಲ್ಲೂರು	ಪ್ರಾ.ಪ.ಚಿ	668	ತುಮಕೂರ ಹಳ್ಳಿ
	ಚಿತ್ರದುರ್ಗ	ಮೊಳಕಾಲ್ಲೂರು	ಸಂ.ಪ.ಚಿ.	669	ಮೊಳಕಾಲ್ಲೂರು
6	ಕೋಲಾರ	ಕೋಲಾರ	ಪಾಲಿಕ್ಲಿನಿಕ್	670	ಕೋಲಾರ
	ಕೋಲಾರ	ಕೋಲಾರ	ಪಶು ಆಸ್ಪತ್ರೆ	671	ವೇಮಗಲ್
	ಕೋಲಾರ	ಕೋಲಾರ	ಪಶು ಆಸ್ಪತ್ರೆ	672	ಹೋಳೂರು
	ಕೋಲಾರ	ಕೋಲಾರ	ಪಶು ಆಸ್ಪತ್ರೆ	673	ನರಸಾಪುರ
	ಕೋಲಾರ	ಕೋಲಾರ	ಪಶು ಆಸ್ಪತ್ರೆ	674	ಸುಗಟೂರು
	ಕೋಲಾರ	ಕೋಲಾರ	ಪಶು ಚಿಕಿತ್ಸಾಲಯ	675	ಬೆಣ್ಣಂಗೂರು
	ಕೋಲಾರ	ಕೋಲಾರ	ಪಶು ಚಿಕಿತ್ಸಾಲಯ	676	ವಡಗೂರು
	ಕೋಲಾರ	ಕೋಲಾರ	ಪಶು ಚಿಕಿತ್ಸಾಲಯ	677	ಬೆಗಿಹೊಸಹಳ್ಳಿ
	ಕೋಲಾರ	ಕೋಲಾರ	ಪಶು ಚಿಕಿತ್ಸಾಲಯ	678	ಕ್ಯಾಲನೂರು
	ಕೋಲಾರ	ಕೋಲಾರ	ಪಶು ಚಿಕಿತ್ಸಾಲಯ	679	ಅಣ್ಣಿಹಳ್ಳಿ
	ಕೋಲಾರ	ಕೋಲಾರ	ಪಶು ಚಿಕಿತ್ಸಾಲಯ	680	ವಾನರಾಶಿ
	ಕೋಲಾರ	ಕೋಲಾರ	ಪಶು ಚಿಕಿತ್ಸಾಲಯ	681	ಪಿ.ಸಿ.ಹಳ್ಳಿ
	ಕೋಲಾರ	ಕೋಲಾರ	ಪಶು ಚಿಕಿತ್ಸಾಲಯ	682	ಮದನಹಳ್ಳಿ
	ಕೋಲಾರ	ಕೋಲಾರ	ಪಶು ಚಿಕಿತ್ಸಾಲಯ	683	ನಾಗನಾಳ
	ಕೋಲಾರ	ಕೋಲಾರ	ಪಶು ಚಿಕಿತ್ಸಾಲಯ	684	ಮಧೇರಿ
	ಕೋಲಾರ	ಕೋಲಾರ	ಪಶು ಚಿಕಿತ್ಸಾಲಯ	685	ಶಾಪೂರು
	ಕೋಲಾರ	ಕೋಲಾರ	ಪಶು ಚಿಕಿತ್ಸಾಲಯ	686	ಅರಾಬಿ ಕೊತನೂರು
	ಕೋಲಾರ	ಕೋಲಾರ	ಪಶು ಚಿಕಿತ್ಸಾಲಯ	687	ಮುದುವಾದಿ
	ಕೋಲಾರ	ಕೋಲಾರ	ಪಶು ಚಿಕಿತ್ಸಾಲಯ	688	ಶೆಟ್ಟಿಹಳ್ಳಿ
	ಕೋಲಾರ	ಕೋಲಾರ	ಪಶು ಚಿಕಿತ್ಸಾಲಯ	689	ಬೆಳಮಾರನಹಳ್ಳಿ
	ಕೋಲಾರ	ಕೋಲಾರ	ಪಶು ಚಿಕಿತ್ಸಾಲಯ	690	ಮೇಡಿಹಾಳ
	ಕೋಲಾರ	ಕೋಲಾರ	ಪ್ರಾ.ಪ.ಚಿ	691	ಚಿಟ್ಟಹಳ್ಳಿ
	ಕೋಲಾರ	ಕೋಲಾರ	ಸಂ.ಪ.ಚಿ.	692	ಕೋಲಾರ

ಕ್ರ. ಸಂ.	ಜಿಲ್ಲೆ	ತಾಲ್ಲೂಕು	ಸಂಸ್ಥೆಯ ವಿಧ	ಕ್ರ. ಸಂ.	ಸ್ವಂತ ಕಟ್ಟಡ ಇರುವ ಸಂಸ್ಥೆಗಳು (4072)
	ಕೋಲಾರ	ಬಂಗಾರಪೇಟೆ	ಪಶು ಆಸ್ಪತ್ರೆ	693	ಬಂಗಾರಪೇಟೆ
	ಕೋಲಾರ	ಬಂಗಾರಪೇಟೆ	ಪಶು ಆಸ್ಪತ್ರೆ	694	ಬೂದಿಕೋಟೆ
	ಕೋಲಾರ	ಬಂಗಾರಪೇಟೆ	ಪಶು ಆಸ್ಪತ್ರೆ	695	ಕಾಮ ಸಮುದ್ರ
	ಕೋಲಾರ	ಬಂಗಾರಪೇಟೆ	ಪಶು ಚಿಕಿತ್ಸಾಲಯ	696	ಚಿಕ್ಕ ಲಂಕೆಂಡಹಳ್ಳಿ
	ಕೋಲಾರ	ಬಂಗಾರಪೇಟೆ	ಪಶು ಚಿಕಿತ್ಸಾಲಯ	697	ಬಲಮಂದೆ
	ಕೋಲಾರ	ಬಂಗಾರಪೇಟೆ	ಪಶು ಚಿಕಿತ್ಸಾಲಯ	698	ಸಿದ್ದನಹಳ್ಳಿ
	ಕೋಲಾರ	ಬಂಗಾರಪೇಟೆ	ಪಶು ಚಿಕಿತ್ಸಾಲಯ	699	ತೊಪ್ಪನಹಳ್ಳಿ
	ಕೋಲಾರ	ಬಂಗಾರಪೇಟೆ	ಪಶು ಚಿಕಿತ್ಸಾಲಯ	700	ಚಿನ್ನಕೋಟೆ
	ಕೋಲಾರ	ಬಂಗಾರಪೇಟೆ	ಪ್ರಾ.ಪ.ಚಿ	701	ದೊಡ್ಡ ಚಿನ್ನಳ್ಳಿ
	ಕೋಲಾರ	ಬಂಗಾರಪೇಟೆ	ಪ್ರಾ.ಪ.ಚಿ	702	ಬೋಡಗುರ್ಕಿ
	ಕೋಲಾರ	ಬಂಗಾರಪೇಟೆ	ಸಂ.ಪ.ಚಿ.	703	ಬಂಗಾರಪೇಟೆ
	ಕೋಲಾರ	ಕೆ.ಜಿ.ಎಫ್	ಪಶು ಆಸ್ಪತ್ರೆ	704	ಕೆ.ಜಿ.ಎಫ್
	ಕೋಲಾರ	ಕೆ.ಜಿ.ಎಫ್	ಪಶು ಆಸ್ಪತ್ರೆ	705	ಬೇತಮಂಗಲ
	ಕೋಲಾರ	ಕೆ.ಜಿ.ಎಫ್	ಪಶು ಆಸ್ಪತ್ರೆ	706	ಕಾಸಂಬಳ್ಳಿ
	ಕೋಲಾರ	ಕೆ.ಜಿ.ಎಫ್	ಪಶು ಚಿಕಿತ್ಸಾಲಯ	707	ಅಂಡರನಾಪೇಟೆ
	ಕೋಲಾರ	ಕೆ.ಜಿ.ಎಫ್	ಪಶು ಚಿಕಿತ್ಸಾಲಯ	708	ಜೆ.ಕೆ.ಪುರ
	ಕೋಲಾರ	ಕೆ.ಜಿ.ಎಫ್	ಪಶು ಚಿಕಿತ್ಸಾಲಯ	709	ವೆಂಗಸಂದ್ರ
	ಕೋಲಾರ	ಕೆ.ಜಿ.ಎಫ್	ಪಶು ಚಿಕಿತ್ಸಾಲಯ	710	ಗುಟ್ಟಹಳ್ಳಿ
	ಕೋಲಾರ	ಕೆ.ಜಿ.ಎಫ್	ಪ್ರಾ.ಪ.ಚಿ	711	ಘಟಮಾದಮಂಗಲ
	ಕೋಲಾರ	ಕೆ.ಜಿ.ಎಫ್	ಪ್ರಾ.ಪ.ಚಿ	712	ಕಂಗಾಡಹಳ್ಳಿ
	ಕೋಲಾರ	ಕೆ.ಜಿ.ಎಫ್	ಪ್ರಾ.ಪ.ಚಿ	713	ಕೆ.ಎಂ.ಸಂದ್ರ
	ಕೋಲಾರ	ಮುಳಬಾಗಿಲು	ಪಶು ಆಸ್ಪತ್ರೆ	714	ಮುಳಬಾಗಿಲು
	ಕೋಲಾರ	ಮುಳಬಾಗಿಲು	ಪಶು ಆಸ್ಪತ್ರೆ	715	ಆವಣಿ
	ಕೋಲಾರ	ಮುಳಬಾಗಿಲು	ಪಶು ಆಸ್ಪತ್ರೆ	716	ಬೈರಕೂರು
	ಕೋಲಾರ	ಮುಳಬಾಗಿಲು	ಪಶು ಆಸ್ಪತ್ರೆ	717	ಎನ್.ವಡ್ಡಹಳ್ಳಿ
	ಕೋಲಾರ	ಮುಳಬಾಗಿಲು	ಪಶು ಆಸ್ಪತ್ರೆ	718	ತಾಯಲೂರು
	ಕೋಲಾರ	ಮುಳಬಾಗಿಲು	ಪಶು ಚಿಕಿತ್ಸಾಲಯ	719	ಎಮ್ಮನತ
	ಕೋಲಾರ	ಮುಳಬಾಗಿಲು	ಪಶು ಚಿಕಿತ್ಸಾಲಯ	720	ದೇವರಾಯ ಸಮುದ್ರ
	ಕೋಲಾರ	ಮುಳಬಾಗಿಲು	ಪಶು ಚಿಕಿತ್ಸಾಲಯ	721	ಉತನೂರು
	ಕೋಲಾರ	ಮುಳಬಾಗಿಲು	ಪಶು ಚಿಕಿತ್ಸಾಲಯ	722	ಕೊಲದೇವಿ
	ಕೋಲಾರ	ಮುಳಬಾಗಿಲು	ಪಶು ಚಿಕಿತ್ಸಾಲಯ	723	ಮೋತಕಪಲಿ
	ಕೋಲಾರ	ಮುಳಬಾಗಿಲು	ಪಶು ಚಿಕಿತ್ಸಾಲಯ	724	ಮುಡಿಯನೂರು
	ಕೋಲಾರ	ಮುಳಬಾಗಿಲು	ಪಶು ಚಿಕಿತ್ಸಾಲಯ	725	ಮಲನಾಯನಹಳ್ಳಿ
	ಕೋಲಾರ	ಮುಳಬಾಗಿಲು	ಪಶು ಚಿಕಿತ್ಸಾಲಯ	726	ನಂಗಲಿ
	ಕೋಲಾರ	ಮುಳಬಾಗಿಲು	ಪಶು ಚಿಕಿತ್ಸಾಲಯ	727	ತಿಮ್ಮರಾವುತನಹಳ್ಳಿ
	ಕೋಲಾರ	ಮುಳಬಾಗಿಲು	ಪಶು ಚಿಕಿತ್ಸಾಲಯ	728	ಊರುಕುಂಟ ಮಿಟ್ಟೂರು
	ಕೋಲಾರ	ಮುಳಬಾಗಿಲು	ಪಶು ಚಿಕಿತ್ಸಾಲಯ	729	ಬಲಾ
	ಕೋಲಾರ	ಮುಳಬಾಗಿಲು	ಪಶು ಚಿಕಿತ್ಸಾಲಯ	730	ಹೆಬ್ಬಣಿ
	ಕೋಲಾರ	ಮುಳಬಾಗಿಲು	ಪಶು ಚಿಕಿತ್ಸಾಲಯ	731	ರಾಯಲಮಾನದಿನೆ
	ಕೋಲಾರ	ಮುಳಬಾಗಿಲು	ಪ್ರಾ.ಪ.ಚಿ	732	ಹೆಚ್.ಗೊಲ್ಲಹಳ್ಳಿ
	ಕೋಲಾರ	ಮುಳಬಾಗಿಲು	ಪ್ರಾ.ಪ.ಚಿ	733	ಆಲಂಗೂರು
	ಕೋಲಾರ	ಮುಳಬಾಗಿಲು	ಪ್ರಾ.ಪ.ಚಿ	734	ಕುರುಡುಮಲೆ
	ಕೋಲಾರ	ಮುಳಬಾಗಿಲು	ಪ್ರಾ.ಪ.ಚಿ	735	ಗುಡಿಪಲಿ
	ಕೋಲಾರ	ಮುಳಬಾಗಿಲು	ಸಂ.ಪ.ಚಿ.	736	ಮುಳಬಾಗಿಲು
	ಕೋಲಾರ	ಮಾಲೂರು	ಪಶು ಆಸ್ಪತ್ರೆ	737	ಮಾಲೂರು
	ಕೋಲಾರ	ಮಾಲೂರು	ಪಶು ಆಸ್ಪತ್ರೆ	738	ಮಾಸಿ
	ಕೋಲಾರ	ಮಾಲೂರು	ಪಶು ಆಸ್ಪತ್ರೆ	739	ಲಕ್ಕೂರು
	ಕೋಲಾರ	ಮಾಲೂರು	ಪಶು ಆಸ್ಪತ್ರೆ	740	ಚೇಕಲ್
	ಕೋಲಾರ	ಮಾಲೂರು	ಪಶು ಚಿಕಿತ್ಸಾಲಯ	741	ದಿನಹಳ್ಳಿ
	ಕೋಲಾರ	ಮಾಲೂರು	ಪಶು ಚಿಕಿತ್ಸಾಲಯ	742	ಶಿವಾರಪಟ್ಟಣ
	ಕೋಲಾರ	ಮಾಲೂರು	ಪಶು ಚಿಕಿತ್ಸಾಲಯ	743	ಡಿ.ಎನ್.ದೊಡ್ಡಿ
	ಕೋಲಾರ	ಮಾಲೂರು	ಪಶು ಚಿಕಿತ್ಸಾಲಯ	744	ತೊರ್ನಹಳ್ಳಿ
	ಕೋಲಾರ	ಮಾಲೂರು	ಪಶು ಚಿಕಿತ್ಸಾಲಯ	745	ಹಳೇಪಾಳ
	ಕೋಲಾರ	ಮಾಲೂರು	ಪಶು ಚಿಕಿತ್ಸಾಲಯ	746	ಕುಡಿಯನೂರು
	ಕೋಲಾರ	ಮಾಲೂರು	ಪಶು ಚಿಕಿತ್ಸಾಲಯ	747	ಸಂಪಂಗರೆ
	ಕೋಲಾರ	ಮಾಲೂರು	ಪಶು ಚಿಕಿತ್ಸಾಲಯ	748	ದೊಡ್ಡಶಿವಾರ
	ಕೋಲಾರ	ಮಾಲೂರು	ಪ್ರಾ.ಪ.ಚಿ	749	ಸಂತೇಹಳ್ಳಿ
	ಕೋಲಾರ	ಮಾಲೂರು	ಪ್ರಾ.ಪ.ಚಿ	750	ನೂಟವೆ

ಕ್ರ. ಸಂ.	ಜಿಲ್ಲೆ	ತಾಲ್ಲೂಕು	ಸಂಸ್ಥೆಯ ವಿಧ	ಕ್ರ. ಸಂ.	ಸ್ವಂತ ಕಟ್ಟಡ ಇರುವ ಸಂಸ್ಥೆಗಳು (4072)
	ಕೋಲಾರ	ಮಾಲೂರು	ಪ್ರಾ.ಪ.ಚಿ	751	ಬಾಳಿಗಾನಹಳ್ಳಿ
	ಕೋಲಾರ	ಮಾಲೂರು	ಪ್ರಾ.ಪ.ಚಿ	752	ಚಿಕ್ಕುಂತೂರು
	ಕೋಲಾರ	ಮಾಲೂರು	ಪ್ರಾ.ಪ.ಚಿ	753	ಹುಳದೇನಹಳ್ಳಿ
	ಕೋಲಾರ	ಮಾಲೂರು	ಸಂ.ಪ.ಚಿ.	754	ಮಾಲೂರು
	ಕೋಲಾರ	ಶ್ರೀನಿವಾಸಪುರ	ಪಶು ಆಸ್ಪತ್ರೆ	755	ಶ್ರೀನಿವಾಸಪುರ
	ಕೋಲಾರ	ಶ್ರೀನಿವಾಸಪುರ	ಪಶು ಆಸ್ಪತ್ರೆ	756	ಸೋಮಯಾಜಲಪರಿ
	ಕೋಲಾರ	ಶ್ರೀನಿವಾಸಪುರ	ಪಶು ಆಸ್ಪತ್ರೆ	757	ರಾಯಲೂರು
	ಕೋಲಾರ	ಶ್ರೀನಿವಾಸಪುರ	ಪಶು ಆಸ್ಪತ್ರೆ	758	ರೋಣೂರು
	ಕೋಲಾರ	ಶ್ರೀನಿವಾಸಪುರ	ಪಶು ಆಸ್ಪತ್ರೆ	759	ಯಲ್ಲೂರು
	ಕೋಲಾರ	ಶ್ರೀನಿವಾಸಪುರ	ಪಶು ಆಸ್ಪತ್ರೆ	760	ಹೊದರಿ
	ಕೋಲಾರ	ಶ್ರೀನಿವಾಸಪುರ	ಪಶು ಚಿಕಿತ್ಸಾಲಯ	761	ತರ್ನಹಳ್ಳಿ
	ಕೋಲಾರ	ಶ್ರೀನಿವಾಸಪುರ	ಪಶು ಚಿಕಿತ್ಸಾಲಯ	762	ಗೌನಿಪರಿ
	ಕೋಲಾರ	ಶ್ರೀನಿವಾಸಪುರ	ಪಶು ಚಿಕಿತ್ಸಾಲಯ	763	ದಳಸನೂರು
	ಕೋಲಾರ	ಶ್ರೀನಿವಾಸಪುರ	ಪಶು ಚಿಕಿತ್ಸಾಲಯ	764	ಹೊಗಳಗರ
	ಕೋಲಾರ	ಶ್ರೀನಿವಾಸಪುರ	ಪಶು ಚಿಕಿತ್ಸಾಲಯ	765	ಲಕ್ಷ್ಮಿಪುರ
	ಕೋಲಾರ	ಶ್ರೀನಿವಾಸಪುರ	ಪಶು ಚಿಕಿತ್ಸಾಲಯ	766	ಅಡ್ಡಗಲ್
	ಕೋಲಾರ	ಶ್ರೀನಿವಾಸಪುರ	ಪಶು ಚಿಕಿತ್ಸಾಲಯ	767	ಪಾತಪರಿ
	ಕೋಲಾರ	ಶ್ರೀನಿವಾಸಪುರ	ಪಶು ಚಿಕಿತ್ಸಾಲಯ	768	ರಾಜಗೊಂಡಹಳ್ಳಿ
	ಕೋಲಾರ	ಶ್ರೀನಿವಾಸಪುರ	ಪಶು ಚಿಕಿತ್ಸಾಲಯ	769	ಯಚನಹಳ್ಳಿ
	ಕೋಲಾರ	ಶ್ರೀನಿವಾಸಪುರ	ಪಶು ಚಿಕಿತ್ಸಾಲಯ	770	ಪುಲಗೂರಕೋಟೆ
	ಕೋಲಾರ	ಶ್ರೀನಿವಾಸಪುರ	ಪಶು ಚಿಕಿತ್ಸಾಲಯ	771	ಲರಿಕುಂಟೆ
	ಕೋಲಾರ	ಶ್ರೀನಿವಾಸಪುರ	ಪಶು ಚಿಕಿತ್ಸಾಲಯ	772	ನಂಬಿಹಳ್ಳಿ
	ಕೋಲಾರ	ಶ್ರೀನಿವಾಸಪುರ	ಪ್ರಾ.ಪ.ಚಿ	773	ಆಲಪಟ್ಟ
	ಕೋಲಾರ	ಶ್ರೀನಿವಾಸಪುರ	ಪ್ರಾ.ಪ.ಚಿ	774	ಲಕ್ಷ್ಮಿ ನಾಗರ
	ಕೋಲಾರ	ಶ್ರೀನಿವಾಸಪುರ	ಸಂ.ಪ.ಚಿ.	775	ಶ್ರೀನಿವಾಸಪುರ
7	ಚಿಕ್ಕಬಳ್ಳಾಪುರ	ಶಿಡ್ಲಘಟ್ಟ	ಪಶು ಆಸ್ಪತ್ರೆ	776	ಶಿಡ್ಲಘಟ್ಟ
	ಚಿಕ್ಕಬಳ್ಳಾಪುರ	ಶಿಡ್ಲಘಟ್ಟ	ಪಶು ಆಸ್ಪತ್ರೆ	777	ಮೇಲೂರು
	ಚಿಕ್ಕಬಳ್ಳಾಪುರ	ಶಿಡ್ಲಘಟ್ಟ	ಪಶು ಆಸ್ಪತ್ರೆ	778	ಜಂಗಮಕೋಟೆ
	ಚಿಕ್ಕಬಳ್ಳಾಪುರ	ಶಿಡ್ಲಘಟ್ಟ	ಪಶು ಆಸ್ಪತ್ರೆ	779	ಬಳೆಹಳ್ಳಿ
	ಚಿಕ್ಕಬಳ್ಳಾಪುರ	ಶಿಡ್ಲಘಟ್ಟ	ಪಶು ಆಸ್ಪತ್ರೆ	780	ನಾದರಿ
	ಚಿಕ್ಕಬಳ್ಳಾಪುರ	ಶಿಡ್ಲಘಟ್ಟ	ಪಶು ಚಿಕಿತ್ಸಾಲಯ	781	ಮುಳ್ಳೂರು
	ಚಿಕ್ಕಬಳ್ಳಾಪುರ	ಶಿಡ್ಲಘಟ್ಟ	ಪಶು ಚಿಕಿತ್ಸಾಲಯ	782	ದಿಬ್ಬೂರಹಳ್ಳಿ
	ಚಿಕ್ಕಬಳ್ಳಾಪುರ	ಶಿಡ್ಲಘಟ್ಟ	ಪಶು ಚಿಕಿತ್ಸಾಲಯ	783	ಗಂಜಿಗುಂಟೆ
	ಚಿಕ್ಕಬಳ್ಳಾಪುರ	ಶಿಡ್ಲಘಟ್ಟ	ಪಶು ಚಿಕಿತ್ಸಾಲಯ	784	ಈ ತಿಮ್ಮನಂದ
	ಚಿಕ್ಕಬಳ್ಳಾಪುರ	ಶಿಡ್ಲಘಟ್ಟ	ಪಶು ಚಿಕಿತ್ಸಾಲಯ	785	ಚೇಮಂಗಲ
	ಚಿಕ್ಕಬಳ್ಳಾಪುರ	ಶಿಡ್ಲಘಟ್ಟ	ಪಶು ಚಿಕಿತ್ಸಾಲಯ	786	ತುಮ್ಮನಹಳ್ಳಿ
	ಚಿಕ್ಕಬಳ್ಳಾಪುರ	ಶಿಡ್ಲಘಟ್ಟ	ಪಶು ಚಿಕಿತ್ಸಾಲಯ	787	ಮಳಮಾಚನಹಳ್ಳಿ
	ಚಿಕ್ಕಬಳ್ಳಾಪುರ	ಶಿಡ್ಲಘಟ್ಟ	ಪಶು ಚಿಕಿತ್ಸಾಲಯ	788	ಭತರಹಳ್ಳಿ
	ಚಿಕ್ಕಬಳ್ಳಾಪುರ	ಶಿಡ್ಲಘಟ್ಟ	ಪಶು ಚಿಕಿತ್ಸಾಲಯ	789	ತೊಟ್ಟಗಾನಹಳ್ಳಿ
	ಚಿಕ್ಕಬಳ್ಳಾಪುರ	ಶಿಡ್ಲಘಟ್ಟ	ಪಶು ಚಿಕಿತ್ಸಾಲಯ	790	ವೆ. ಹುಣಸೇನಹಳ್ಳಿ
	ಚಿಕ್ಕಬಳ್ಳಾಪುರ	ಶಿಡ್ಲಘಟ್ಟ	ಪಶು ಚಿಕಿತ್ಸಾಲಯ	791	ಪರಿಚರ್ಲ
	ಚಿಕ್ಕಬಳ್ಳಾಪುರ	ಶಿಡ್ಲಘಟ್ಟ	ಪ್ರಾ.ಪ.ಚಿ	792	ಕಾಳನಾಯಕನಹಳ್ಳಿ
	ಚಿಕ್ಕಬಳ್ಳಾಪುರ	ಶಿಡ್ಲಘಟ್ಟ	ಪ್ರಾ.ಪ.ಚಿ	793	ಹಂದಿಗನಾಳ
	ಚಿಕ್ಕಬಳ್ಳಾಪುರ	ಶಿಡ್ಲಘಟ್ಟ	ಸಂ.ಪ.ಚಿ.	794	ಶಿಡ್ಲಘಟ್ಟ
	ಚಿಕ್ಕಬಳ್ಳಾಪುರ	ಗೌರಿಬಿದನೂರು	ಪಶು ಆಸ್ಪತ್ರೆ	795	ಗೌರಿಬಿದನೂರು
	ಚಿಕ್ಕಬಳ್ಳಾಪುರ	ಗೌರಿಬಿದನೂರು	ಪಶು ಆಸ್ಪತ್ರೆ	796	ಹೊಸೂರು
	ಚಿಕ್ಕಬಳ್ಳಾಪುರ	ಗೌರಿಬಿದನೂರು	ಪಶು ಆಸ್ಪತ್ರೆ	797	ತೊಂಡೆಬಾವಿ
	ಚಿಕ್ಕಬಳ್ಳಾಪುರ	ಗೌರಿಬಿದನೂರು	ಪಶು ಆಸ್ಪತ್ರೆ	798	ನಗರಗರೆ
	ಚಿಕ್ಕಬಳ್ಳಾಪುರ	ಗೌರಿಬಿದನೂರು	ಪಶು ಚಿಕಿತ್ಸಾಲಯ	799	ವಿಧುರಾಶ್ವತ್ರೆ
	ಚಿಕ್ಕಬಳ್ಳಾಪುರ	ಗೌರಿಬಿದನೂರು	ಪಶು ಚಿಕಿತ್ಸಾಲಯ	800	ಹಂಪಸಂದ
	ಚಿಕ್ಕಬಳ್ಳಾಪುರ	ಗೌರಿಬಿದನೂರು	ಪಶು ಚಿಕಿತ್ಸಾಲಯ	801	ಇದಗೂರು
	ಚಿಕ್ಕಬಳ್ಳಾಪುರ	ಗೌರಿಬಿದನೂರು	ಪಶು ಚಿಕಿತ್ಸಾಲಯ	802	ವಾಟದ ಹೊಸಹಳ್ಳಿ
	ಚಿಕ್ಕಬಳ್ಳಾಪುರ	ಗೌರಿಬಿದನೂರು	ಪಶು ಚಿಕಿತ್ಸಾಲಯ	803	ಅಲೀಪುರ
	ಚಿಕ್ಕಬಳ್ಳಾಪುರ	ಗೌರಿಬಿದನೂರು	ಪಶು ಚಿಕಿತ್ಸಾಲಯ	804	ಅಲಕಾಪುರ
	ಚಿಕ್ಕಬಳ್ಳಾಪುರ	ಗೌರಿಬಿದನೂರು	ಪಶು ಚಿಕಿತ್ಸಾಲಯ	805	ಹುದುಗೂರು
	ಚಿಕ್ಕಬಳ್ಳಾಪುರ	ಗೌರಿಬಿದನೂರು	ಪಶು ಚಿಕಿತ್ಸಾಲಯ	806	ಮುದ್ದಲೋಡು
	ಚಿಕ್ಕಬಳ್ಳಾಪುರ	ಗೌರಿಬಿದನೂರು	ಪ್ರಾ.ಪ.ಚಿ	807	ಕುರುಡಿ
	ಚಿಕ್ಕಬಳ್ಳಾಪುರ	ಗೌರಿಬಿದನೂರು	ಪ್ರಾ.ಪ.ಚಿ	808	ಸೋನಗಾನಹಳ್ಳಿ

ಕ್ರ. ಸಂ.	ಜಿಲ್ಲೆ	ತಾಲ್ಲೂಕು	ಸಂಸ್ಥೆಯ ವಿಧ	ಕ್ರ. ಸಂ.	ಸ್ವಂತ ಕಟ್ಟಡ ಇರುವ ಸಂಸ್ಥೆಗಳು (4072)
	ಚಿಕ್ಕ ಬಳ್ಳಾಪುರ	ಗೌರಿಬಿದನೂರು	ಪ್ರಾ.ಪ.ಚಿ	809	ಮೇಳ
	ಚಿಕ್ಕ ಬಳ್ಳಾಪುರ	ಗೌರಿಬಿದನೂರು	ಸಂ.ಪ.ಚಿ.	810	ಗೌರಿಬಿದನೂರು
	ಚಿಕ್ಕ ಬಳ್ಳಾಪುರ	ಚಿಂತಾಮಣಿ	ಪಶು ಆಸ್ಪತ್ರೆ	811	ಚಿಂತಾಮಣಿ
	ಚಿಕ್ಕ ಬಳ್ಳಾಪುರ	ಚಿಂತಾಮಣಿ	ಪಶು ಆಸ್ಪತ್ರೆ	812	ಕೈವಾರ
	ಚಿಕ್ಕ ಬಳ್ಳಾಪುರ	ಚಿಂತಾಮಣಿ	ಪಶು ಆಸ್ಪತ್ರೆ	813	ಮುರುಗಮಲ್ಲ
	ಚಿಕ್ಕ ಬಳ್ಳಾಪುರ	ಚಿಂತಾಮಣಿ	ಪಶು ಆಸ್ಪತ್ರೆ	814	ಚಿಲಕಲನೇರ್ಪು
	ಚಿಕ್ಕ ಬಳ್ಳಾಪುರ	ಚಿಂತಾಮಣಿ	ಪಶು ಚಿಕಿತ್ಸಾಲಯ	815	ಬುರುಡುಗುಂಟೆ
	ಚಿಕ್ಕ ಬಳ್ಳಾಪುರ	ಚಿಂತಾಮಣಿ	ಪಶು ಚಿಕಿತ್ಸಾಲಯ	816	ಬಟ್ಟಹಳ್ಳಿ
	ಚಿಕ್ಕ ಬಳ್ಳಾಪುರ	ಚಿಂತಾಮಣಿ	ಪಶು ಚಿಕಿತ್ಸಾಲಯ	817	ಎನಮಲಪಾಡಿ
	ಚಿಕ್ಕ ಬಳ್ಳಾಪುರ	ಚಿಂತಾಮಣಿ	ಪಶು ಚಿಕಿತ್ಸಾಲಯ	818	ಮಿಂಡಿಗಲ್
	ಚಿಕ್ಕ ಬಳ್ಳಾಪುರ	ಚಿಂತಾಮಣಿ	ಪಶು ಚಿಕಿತ್ಸಾಲಯ	819	ನಡಂಪಲಿ
	ಚಿಕ್ಕ ಬಳ್ಳಾಪುರ	ಚಿಂತಾಮಣಿ	ಪಶು ಚಿಕಿತ್ಸಾಲಯ	820	ಸಂತಕಲಹಳ್ಳಿ
	ಚಿಕ್ಕ ಬಳ್ಳಾಪುರ	ಚಿಂತಾಮಣಿ	ಪಶು ಚಿಕಿತ್ಸಾಲಯ	821	ಮೈಲಾಂಡಹಳ್ಳಿ
	ಚಿಕ್ಕ ಬಳ್ಳಾಪುರ	ಚಿಂತಾಮಣಿ	ಪಶು ಚಿಕಿತ್ಸಾಲಯ	822	ಇರಗಂಪಲಿ
	ಚಿಕ್ಕ ಬಳ್ಳಾಪುರ	ಚಿಂತಾಮಣಿ	ಪಶು ಚಿಕಿತ್ಸಾಲಯ	823	ಕಡದಲಮರಿ
	ಚಿಕ್ಕ ಬಳ್ಳಾಪುರ	ಚಿಂತಾಮಣಿ	ಪಶು ಚಿಕಿತ್ಸಾಲಯ	824	ಸಿದ್ದೇಪಲಿ ಕ್ರಾಸ್
	ಚಿಕ್ಕ ಬಳ್ಳಾಪುರ	ಚಿಂತಾಮಣಿ	ಪಶು ಚಿಕಿತ್ಸಾಲಯ	825	ಚಾಂಡಹಳ್ಳಿ
	ಚಿಕ್ಕ ಬಳ್ಳಾಪುರ	ಚಿಂತಾಮಣಿ	ಪಶು ಚಿಕಿತ್ಸಾಲಯ	826	ಕಾಗತಿ
	ಚಿಕ್ಕ ಬಳ್ಳಾಪುರ	ಚಿಂತಾಮಣಿ	ಪಶು ಚಿಕಿತ್ಸಾಲಯ	827	ಯಗವಕೋಟೆ
	ಚಿಕ್ಕ ಬಳ್ಳಾಪುರ	ಚಿಂತಾಮಣಿ	ಪಶು ಚಿಕಿತ್ಸಾಲಯ	828	ಪರುಮಾಚನಹಳ್ಳಿ
	ಚಿಕ್ಕ ಬಳ್ಳಾಪುರ	ಚಿಂತಾಮಣಿ	ಪಶು ಚಿಕಿತ್ಸಾಲಯ	829	ಹಿರಕಟ್ಟೆಗೇನಹಳ್ಳಿ
	ಚಿಕ್ಕ ಬಳ್ಳಾಪುರ	ಚಿಂತಾಮಣಿ	ಪಶು ಚಿಕಿತ್ಸಾಲಯ	830	ಕೋರ್ಲಪರ್ತಿ
	ಚಿಕ್ಕ ಬಳ್ಳಾಪುರ	ಚಿಂತಾಮಣಿ	ಪಶು ಚಿಕಿತ್ಸಾಲಯ	831	ತಳಗವಾರ
	ಚಿಕ್ಕ ಬಳ್ಳಾಪುರ	ಚಿಂತಾಮಣಿ	ಪಶು ಚಿಕಿತ್ಸಾಲಯ	832	ದೊಡ್ಡಗಂಜೂರು
	ಚಿಕ್ಕ ಬಳ್ಳಾಪುರ	ಚಿಂತಾಮಣಿ	ಪ್ರಾ.ಪ.ಚಿ	833	ಕಂಚಾರ್ಲಹಳ್ಳಿ
	ಚಿಕ್ಕ ಬಳ್ಳಾಪುರ	ಚಿಂತಾಮಣಿ	ಪ್ರಾ.ಪ.ಚಿ	834	ದೊಡ್ಡಬೊಮ್ಮನಹಳ್ಳಿ
	ಚಿಕ್ಕ ಬಳ್ಳಾಪುರ	ಚಿಂತಾಮಣಿ	ಪ್ರಾ.ಪ.ಚಿ	835	ಕೋಟಗಲ್
	ಚಿಕ್ಕ ಬಳ್ಳಾಪುರ	ಚಿಂತಾಮಣಿ	ಪ್ರಾ.ಪ.ಚಿ	836	ಗುಡೇಮಾರ್ಲಹಳ್ಳಿ
	ಚಿಕ್ಕ ಬಳ್ಳಾಪುರ	ಚಿಂತಾಮಣಿ	ಸಂ.ಪ.ಚಿ.	837	ಚಿಂತಾಮಣಿ
	ಚಿಕ್ಕ ಬಳ್ಳಾಪುರ	ಚಿಕ್ಕ ಬಳ್ಳಾಪುರ	ಪಾಲಿಟೆನಿಕ್	838	ಚಿಕ್ಕ ಬಳ್ಳಾಪುರ
	ಚಿಕ್ಕ ಬಳ್ಳಾಪುರ	ಚಿಕ್ಕ ಬಳ್ಳಾಪುರ	ಪಶು ಆಸ್ಪತ್ರೆ	839	ಮಂಡಿಕಲು
	ಚಿಕ್ಕ ಬಳ್ಳಾಪುರ	ಚಿಕ್ಕ ಬಳ್ಳಾಪುರ	ಪಶು ಆಸ್ಪತ್ರೆ	840	ವೇರೇನಂದ,
	ಚಿಕ್ಕ ಬಳ್ಳಾಪುರ	ಚಿಕ್ಕ ಬಳ್ಳಾಪುರ	ಪಶು ಆಸ್ಪತ್ರೆ	841	ನಂದಿ
	ಚಿಕ್ಕ ಬಳ್ಳಾಪುರ	ಚಿಕ್ಕ ಬಳ್ಳಾಪುರ	ಪಶು ಚಿಕಿತ್ಸಾಲಯ	842	ದಿಬ್ಬೂರು
	ಚಿಕ್ಕ ಬಳ್ಳಾಪುರ	ಚಿಕ್ಕ ಬಳ್ಳಾಪುರ	ಪಶು ಚಿಕಿತ್ಸಾಲಯ	843	ಬೊಮ್ಮಹಳ್ಳಿ
	ಚಿಕ್ಕ ಬಳ್ಳಾಪುರ	ಚಿಕ್ಕ ಬಳ್ಳಾಪುರ	ಪಶು ಚಿಕಿತ್ಸಾಲಯ	844	ಗಿಡಹಳ್ಳಿ
	ಚಿಕ್ಕ ಬಳ್ಳಾಪುರ	ಚಿಕ್ಕ ಬಳ್ಳಾಪುರ	ಪಶು ಚಿಕಿತ್ಸಾಲಯ	845	ರಡ್ಡಿಗೋಲವಾರಹಳ್ಳಿ
	ಚಿಕ್ಕ ಬಳ್ಳಾಪುರ	ಚಿಕ್ಕ ಬಳ್ಳಾಪುರ	ಪಶು ಚಿಕಿತ್ಸಾಲಯ	846	ಮೈಲಪ್ಪನಹಳ್ಳಿ
	ಚಿಕ್ಕ ಬಳ್ಳಾಪುರ	ಚಿಕ್ಕ ಬಳ್ಳಾಪುರ	ಪಶು ಚಿಕಿತ್ಸಾಲಯ	847	ಪೊಶಟ್ಟಿಹಳ್ಳಿ
	ಚಿಕ್ಕ ಬಳ್ಳಾಪುರ	ಚಿಕ್ಕ ಬಳ್ಳಾಪುರ	ಪಶು ಚಿಕಿತ್ಸಾಲಯ	848	ದೊಡ್ಡಮರಳಿ
	ಚಿಕ್ಕ ಬಳ್ಳಾಪುರ	ಚಿಕ್ಕ ಬಳ್ಳಾಪುರ	ಪಶು ಚಿಕಿತ್ಸಾಲಯ	849	ಮನ್ನಾರಪುರ
	ಚಿಕ್ಕ ಬಳ್ಳಾಪುರ	ಚಿಕ್ಕ ಬಳ್ಳಾಪುರ	ಪ್ರಾ.ಪ.ಚಿ	850	ಕೊಳವನಹಳ್ಳಿ
	ಚಿಕ್ಕ ಬಳ್ಳಾಪುರ	ಚಿಕ್ಕ ಬಳ್ಳಾಪುರ	ಪ್ರಾ.ಪ.ಚಿ	851	ಎಸ್.ಗೋಲಹಳ್ಳಿ
	ಚಿಕ್ಕ ಬಳ್ಳಾಪುರ	ಚಿಕ್ಕ ಬಳ್ಳಾಪುರ	ಸಂ.ಪ.ಚಿ.	852	ಚಿಕ್ಕ ಬಳ್ಳಾಪುರ
	ಚಿಕ್ಕ ಬಳ್ಳಾಪುರ	ಗುಡಿಬಂಡೆ	ಪಶು ಆಸ್ಪತ್ರೆ	853	ಗುಡಿಬಂಡೆ
	ಚಿಕ್ಕ ಬಳ್ಳಾಪುರ	ಗುಡಿಬಂಡೆ	ಪಶು ಆಸ್ಪತ್ರೆ	854	ನೋಮೇನಹಳ್ಳಿ
	ಚಿಕ್ಕ ಬಳ್ಳಾಪುರ	ಗುಡಿಬಂಡೆ	ಪಶು ಚಿಕಿತ್ಸಾಲಯ	855	ಹಂಪನಂದ್ A
	ಚಿಕ್ಕ ಬಳ್ಳಾಪುರ	ಗುಡಿಬಂಡೆ	ಪಶು ಚಿಕಿತ್ಸಾಲಯ	856	ವರ್ಲಕೊಂಡ
	ಚಿಕ್ಕ ಬಳ್ಳಾಪುರ	ಗುಡಿಬಂಡೆ	ಪಶು ಚಿಕಿತ್ಸಾಲಯ	857	ಬೀಚಗಾನಹಳ್ಳಿ
	ಚಿಕ್ಕ ಬಳ್ಳಾಪುರ	ಗುಡಿಬಂಡೆ	ಪ್ರಾ.ಪ.ಚಿ	858	ಕರಿಗಾನ ತಮ್ಮನಹಳ್ಳಿ
	ಚಿಕ್ಕ ಬಳ್ಳಾಪುರ	ಗುಡಿಬಂಡೆ	ಪ್ರಾ.ಪ.ಚಿ	859	ತಿರುಮಣಿ
	ಚಿಕ್ಕ ಬಳ್ಳಾಪುರ	ಗುಡಿಬಂಡೆ	ಸಂ.ಪ.ಚಿ.	860	ಗುಡಿಬಂಡೆ
	ಚಿಕ್ಕ ಬಳ್ಳಾಪುರ	ಬಾಗೇಪಲಿ	ಪಶು ಆಸ್ಪತ್ರೆ	861	ಬಾಗೇಪಲಿ
	ಚಿಕ್ಕ ಬಳ್ಳಾಪುರ	ಬಾಗೇಪಲಿ	ಪಶು ಆಸ್ಪತ್ರೆ	862	ಗೊಳೂರು
	ಚಿಕ್ಕ ಬಳ್ಳಾಪುರ	ಬಾಗೇಪಲಿ	ಪಶು ಆಸ್ಪತ್ರೆ	863	ಮಿಟೇಮರಿ
	ಚಿಕ್ಕ ಬಳ್ಳಾಪುರ	ಬಾಗೇಪಲಿ	ಪಶು ಆಸ್ಪತ್ರೆ	864	ಪಾತಪಾಳ್ಳಿ
	ಚಿಕ್ಕ ಬಳ್ಳಾಪುರ	ಬಾಗೇಪಲಿ	ಪಶು ಚಿಕಿತ್ಸಾಲಯ	865	ಮಾರ್ಗಾನುಕುಂಟೆ
	ಚಿಕ್ಕ ಬಳ್ಳಾಪುರ	ಬಾಗೇಪಲಿ	ಪಶು ಚಿಕಿತ್ಸಾಲಯ	866	ತಿಮ್ಮಂಪಲಿ

ಕ್ರ. ಸಂ.	ಜಿಲ್ಲೆ	ತಾಲ್ಲೂಕು	ಸಂಸ್ಥೆಯ ವಿಧ	ಕ್ರ. ಸಂ.	ಸ್ವಂತ ಕಟ್ಟಡ ಇರುವ ಸಂಸ್ಥೆಗಳು (4072)
	ಚಿಕ್ಕಬಳ್ಳಾಪುರ	ಬಾಗೇಪರಿ	ಪಶು ಚಿಕಿತ್ಸಾಲಯ	867	ಯಲಂಪರಿ
	ಚಿಕ್ಕಬಳ್ಳಾಪುರ	ಬಾಗೇಪರಿ	ಪಶು ಚಿಕಿತ್ಸಾಲಯ	868	ಬಿಳ್ಳೂರು
	ಚಿಕ್ಕಬಳ್ಳಾಪುರ	ಬಾಗೇಪರಿ	ಸಂ.ಪ.ಚಿ.	869	ಬಾಗೇಪರಿ
	ಚಿಕ್ಕಬಳ್ಳಾಪುರ	ಬೇಳೂರು	ಪಶು ಆಸ್ಪತ್ರೆ	870	ಬೇಳೂರು
	ಚಿಕ್ಕಬಳ್ಳಾಪುರ	ಮಂಚೇನಹಳ್ಳಿ	ಪಶು ಆಸ್ಪತ್ರೆ	871	ಮಂಚೇನಹಳ್ಳಿ
	ಚಿಕ್ಕಬಳ್ಳಾಪುರ	ಮಂಚೇನಹಳ್ಳಿ	ಪಶು ಆಸ್ಪತ್ರೆ	872	ಡಿ.ಪಾಳೆ
	ಚಿಕ್ಕಬಳ್ಳಾಪುರ	ಮಂಚೇನಹಳ್ಳಿ	ಪಶು ಚಿಕಿತ್ಸಾಲಯ	873	ಹಳೇಹಳ್ಳಿ
8	ದಾವಣಗೆರೆ	ದಾವಣಗೆರೆ	ಪಾಲಿಕ್ಲಿನಿಕ್	874	ದಾವಣಗೆರೆ
	ದಾವಣಗೆರೆ	ದಾವಣಗೆರೆ	ಪಶು ಆಸ್ಪತ್ರೆ	875	ಅನಗೋಡು
	ದಾವಣಗೆರೆ	ದಾವಣಗೆರೆ	ಪಶು ಆಸ್ಪತ್ರೆ	876	ಮಾಯಕೊಂಡ
	ದಾವಣಗೆರೆ	ದಾವಣಗೆರೆ	ಪಶು ಚಿಕಿತ್ಸಾಲಯ	877	ಎಪಿಎಂಸಿ ದಾವಣಗೆರೆ
	ದಾವಣಗೆರೆ	ದಾವಣಗೆರೆ	ಪಶು ಚಿಕಿತ್ಸಾಲಯ	878	ಬಾಗೂರು
	ದಾವಣಗೆರೆ	ದಾವಣಗೆರೆ	ಪಶು ಚಿಕಿತ್ಸಾಲಯ	879	ಶಿರಮಗೊಂಡನಹಳ್ಳಿ
	ದಾವಣಗೆರೆ	ದಾವಣಗೆರೆ	ಪಶು ಚಿಕಿತ್ಸಾಲಯ	880	ಬಾಡ
	ದಾವಣಗೆರೆ	ದಾವಣಗೆರೆ	ಪಶು ಚಿಕಿತ್ಸಾಲಯ	881	ದೊಡ್ಡಬಾತಿ
	ದಾವಣಗೆರೆ	ದಾವಣಗೆರೆ	ಪಶು ಚಿಕಿತ್ಸಾಲಯ	882	ಲೋಕೇಶ್ವರ
	ದಾವಣಗೆರೆ	ದಾವಣಗೆರೆ	ಪಶು ಚಿಕಿತ್ಸಾಲಯ	883	ತುರ್ಚಿಫಟ್ಟ
	ದಾವಣಗೆರೆ	ದಾವಣಗೆರೆ	ಪಶು ಚಿಕಿತ್ಸಾಲಯ	884	ಹದಡಿ
	ದಾವಣಗೆರೆ	ದಾವಣಗೆರೆ	ಪಶು ಚಿಕಿತ್ಸಾಲಯ	885	ಹೆಬ್ಬಾಳು
	ದಾವಣಗೆರೆ	ದಾವಣಗೆರೆ	ಪಶು ಚಿಕಿತ್ಸಾಲಯ	886	ಅಣಜಿ
	ದಾವಣಗೆರೆ	ದಾವಣಗೆರೆ	ಪಶು ಚಿಕಿತ್ಸಾಲಯ	887	ಕುರ್ತಿ
	ದಾವಣಗೆರೆ	ದಾವಣಗೆರೆ	ಪಶು ಚಿಕಿತ್ಸಾಲಯ	888	ಹೆಚ್.ಕಲಪನಹಳ್ಳಿ
	ದಾವಣಗೆರೆ	ದಾವಣಗೆರೆ	ಪಶು ಚಿಕಿತ್ಸಾಲಯ	889	ಕತ್ತರಗೊಳ್ಳೆ
	ದಾವಣಗೆರೆ	ದಾವಣಗೆರೆ	ಪಶು ಚಿಕಿತ್ಸಾಲಯ	890	ದೊಡ್ಡರಂಗವನಹಳ್ಳಿ
	ದಾವಣಗೆರೆ	ದಾವಣಗೆರೆ	ಪಶು ಚಿಕಿತ್ಸಾಲಯ	891	ಅತ್ತಿಗರ
	ದಾವಣಗೆರೆ	ದಾವಣಗೆರೆ	ಪಶು ಚಿಕಿತ್ಸಾಲಯ	892	ಕಂದನಕೋವಿ
	ದಾವಣಗೆರೆ	ದಾವಣಗೆರೆ	ಪಶು ಚಿಕಿತ್ಸಾಲಯ	893	ಜರೀಕಟ್ಟೆ
	ದಾವಣಗೆರೆ	ದಾವಣಗೆರೆ	ಪಶು ಚಿಕಿತ್ಸಾಲಯ	894	ಹಿರಿಯೂರು ಕ್ಯಾಂಪ್
	ದಾವಣಗೆರೆ	ದಾವಣಗೆರೆ	ಪಶು ಚಿಕಿತ್ಸಾಲಯ	895	ಎಲ್ಲಬೇತೂರು
	ದಾವಣಗೆರೆ	ದಾವಣಗೆರೆ	ಪಶು ಚಿಕಿತ್ಸಾಲಯ	896	ಕುಕ್ಕುವಾಡ
	ದಾವಣಗೆರೆ	ದಾವಣಗೆರೆ	ಪ್ರಾ.ಪ.ಚಿ	897	ಅರಸಾಪುರ
	ದಾವಣಗೆರೆ	ದಾವಣಗೆರೆ	ಪ್ರಾ.ಪ.ಚಿ	898	ಕುಂದುವಾಡ
	ದಾವಣಗೆರೆ	ದಾವಣಗೆರೆ	ಪ್ರಾ.ಪ.ಚಿ	899	ನಾಗರಕಟ್ಟೆ
	ದಾವಣಗೆರೆ	ದಾವಣಗೆರೆ	ಪ್ರಾ.ಪ.ಚಿ	900	ಕಬ್ಬೂರು
	ದಾವಣಗೆರೆ	ದಾವಣಗೆರೆ	ಪ್ರಾ.ಪ.ಚಿ	901	ಆಲೂರಹಟ್ಟೆ
	ದಾವಣಗೆರೆ	ದಾವಣಗೆರೆ	ಪ್ರಾ.ಪ.ಚಿ	902	ಶ್ಯಾಮನೂರು
	ದಾವಣಗೆರೆ	ದಾವಣಗೆರೆ	ಪ್ರಾ.ಪ.ಚಿ	903	ತೋಳ ಕುಣಿಸೆ
	ದಾವಣಗೆರೆ	ದಾವಣಗೆರೆ	ಪ್ರಾ.ಪ.ಚಿ	904	ಅಗನನ ಕಟ್ಟೆ
	ದಾವಣಗೆರೆ	ದಾವಣಗೆರೆ	ಪ್ರಾ.ಪ.ಚಿ	905	ಮಳಲೆರ
	ದಾವಣಗೆರೆ	ದಾವಣಗೆರೆ	ಪ್ರಾ.ಪ.ಚಿ	906	ಕಂದಗಲು
	ದಾವಣಗೆರೆ	ದಾವಣಗೆರೆ	ಪ್ರಾ.ಪ.ಚಿ	907	ಗುಮ್ಮನೂರು
	ದಾವಣಗೆರೆ	ದಾವಣಗೆರೆ	ಪ್ರಾ.ಪ.ಚಿ	908	ಈಚಿಫಟ್ಟ
	ದಾವಣಗೆರೆ	ದಾವಣಗೆರೆ	ಪ್ರಾ.ಪ.ಚಿ	909	ಗಂಗನಕಟ್ಟೆ
	ದಾವಣಗೆರೆ	ದಾವಣಗೆರೆ	ಪ್ರಾ.ಪ.ಚಿ	910	ಹುಚ್ಚವನಹಳ್ಳಿ
	ದಾವಣಗೆರೆ	ದಾವಣಗೆರೆ	ಪ್ರಾ.ಪ.ಚಿ	911	ನಲ್ಲುಂಡ
	ದಾವಣಗೆರೆ	ದಾವಣಗೆರೆ	ಪ್ರಾ.ಪ.ಚಿ	912	ಶ್ಯಾಗಲ
	ದಾವಣಗೆರೆ	ದಾವಣಗೆರೆ	ಪ್ರಾ.ಪ.ಚಿ	913	ಕನಗೊಂಡನಹಳ್ಳಿ
	ದಾವಣಗೆರೆ	ದಾವಣಗೆರೆ	ಪ್ರಾ.ಪ.ಚಿ	914	ನರಗನಹಳ್ಳಿ
	ದಾವಣಗೆರೆ	ದಾವಣಗೆರೆ	ಪ್ರಾ.ಪ.ಚಿ	915	ಹಾಲುಪರ್ತಿ
	ದಾವಣಗೆರೆ	ದಾವಣಗೆರೆ	ಪ್ರಾ.ಪ.ಚಿ	916	ಮಂಡಲೂರು
	ದಾವಣಗೆರೆ	ದಾವಣಗೆರೆ	ಪ್ರಾ.ಪ.ಚಿ	917	ಹೆಮ್ಮನಬೇತೂರು
	ದಾವಣಗೆರೆ	ದಾವಣಗೆರೆ	ಪ್ರಾ.ಪ.ಚಿ	918	ಮಳ್ಳಕಟ್ಟೆ
	ದಾವಣಗೆರೆ	ದಾವಣಗೆರೆ	ಪ್ರಾ.ಪ.ಚಿ	919	ಗೋಪನಾಳು
	ದಾವಣಗೆರೆ	ದಾವಣಗೆರೆ	ಪ್ರಾ.ಪ.ಚಿ	920	ಆಲೂರು
	ದಾವಣಗೆರೆ	ದಾವಣಗೆರೆ	ಪ್ರಾ.ಪ.ಚಿ	921	ಬೆಳವನೂರು
	ದಾವಣಗೆರೆ	ದಾವಣಗೆರೆ	ಪ್ರಾ.ಪ.ಚಿ	922	ಕೊಡಗನೂರು
	ದಾವಣಗೆರೆ	ದಾವಣಗೆರೆ	ಸಂ.ಪ.ಚಿ.	923	ದಾವಣಗೆರೆ
	ದಾವಣಗೆರೆ	ಹರಿಹರ	ಪಶು ಆಸ್ಪತ್ರೆ	924	ಹರಿಹರ

ಕ್ರ. ಸಂ.	ಜಿಲ್ಲೆ	ತಾಲ್ಲೂಕು	ಸಂಸ್ಥೆಯ ವಿಧ	ಕ್ರ. ಸಂ.	ಸ್ವಂತ ಕಟ್ಟಡ ಇರುವ ಸಂಸ್ಥೆಗಳು (4072)
	ದಾವಣಗೆರೆ	ಹರಿಹರ	ಪಶು ಆಸ್ಪತ್ರೆ	925	ಮಲೆಬೆನ್ನೂರು
	ದಾವಣಗೆರೆ	ಹರಿಹರ	ಪಶು ಚಿಕಿತ್ಸಾಲಯ	926	ಬೆಳ್ಳುಡಿ
	ದಾವಣಗೆರೆ	ಹರಿಹರ	ಪಶು ಚಿಕಿತ್ಸಾಲಯ	927	ಕೊಂಡಜಿ
	ದಾವಣಗೆರೆ	ಹರಿಹರ	ಪಶು ಚಿಕಿತ್ಸಾಲಯ	928	ನಂದಿಗುಡಿ
	ದಾವಣಗೆರೆ	ಹರಿಹರ	ಪಶು ಚಿಕಿತ್ಸಾಲಯ	929	ಕೊಕ್ಕನೂರು
	ದಾವಣಗೆರೆ	ಹರಿಹರ	ಪಶು ಚಿಕಿತ್ಸಾಲಯ	930	ಕುಣಿಬೆಳಕೆರೆ
	ದಾವಣಗೆರೆ	ಹರಿಹರ	ಪಶು ಚಿಕಿತ್ಸಾಲಯ	931	ಹೊಳೆ ಸಿರಿಗೆರೆ
	ದಾವಣಗೆರೆ	ಹರಿಹರ	ಪಶು ಚಿಕಿತ್ಸಾಲಯ	932	ಬನ್ನಿಕೋಡು
	ದಾವಣಗೆರೆ	ಹರಿಹರ	ಪಶು ಚಿಕಿತ್ಸಾಲಯ	933	ಬಾನುವಳ್ಳಿ
	ದಾವಣಗೆರೆ	ಹರಿಹರ	ಪಶು ಚಿಕಿತ್ಸಾಲಯ	934	ಧೂಳಹೊಳೆ
	ದಾವಣಗೆರೆ	ಹರಿಹರ	ಪಶು ಚಿಕಿತ್ಸಾಲಯ	935	ಬಿಳಸನೂರು
	ದಾವಣಗೆರೆ	ಹರಿಹರ	ಪಶು ಚಿಕಿತ್ಸಾಲಯ	936	ದೇವರಬೆಳಕೆರೆ
	ದಾವಣಗೆರೆ	ಹರಿಹರ	ಪಶು ಚಿಕಿತ್ಸಾಲಯ	937	ಗಂಗನರಸಿ
	ದಾವಣಗೆರೆ	ಹರಿಹರ	ಪ್ರಾ.ಪ.ಚಿ	938	ಸಾರಥಿ
	ದಾವಣಗೆರೆ	ಹರಿಹರ	ಪ್ರಾ.ಪ.ಚಿ	939	ಗುಳದಹಳ್ಳಿ
	ದಾವಣಗೆರೆ	ಹರಿಹರ	ಪ್ರಾ.ಪ.ಚಿ	940	ಹನಗವಾಡಿ
	ದಾವಣಗೆರೆ	ಹರಿಹರ	ಪ್ರಾ.ಪ.ಚಿ	941	ಶುಂಬಳೂರು
	ದಾವಣಗೆರೆ	ಹರಿಹರ	ಪ್ರಾ.ಪ.ಚಿ	942	ನಿಟೂರು
	ದಾವಣಗೆರೆ	ಹರಿಹರ	ಸಂ.ಪ.ಚಿ	943	ಹರಿಹರ
	ದಾವಣಗೆರೆ	ಚನ್ನಗಿರಿ	ಪಶು ಆಸ್ಪತ್ರೆ	944	ಚನ್ನಗಿರಿ
	ದಾವಣಗೆರೆ	ಚನ್ನಗಿರಿ	ಪಶು ಆಸ್ಪತ್ರೆ	945	ಸಂತೆಬೆನ್ನೂರು
	ದಾವಣಗೆರೆ	ಚನ್ನಗಿರಿ	ಪಶು ಆಸ್ಪತ್ರೆ	946	ಬಸವಾಪಟ್ಟಣ
	ದಾವಣಗೆರೆ	ಚನ್ನಗಿರಿ	ಪಶು ಚಿಕಿತ್ಸಾಲಯ	947	ದೇವರಹಳ್ಳಿ
	ದಾವಣಗೆರೆ	ಚನ್ನಗಿರಿ	ಪಶು ಚಿಕಿತ್ಸಾಲಯ	948	ತಾವರೆಕೆರೆ
	ದಾವಣಗೆರೆ	ಚನ್ನಗಿರಿ	ಪಶು ಚಿಕಿತ್ಸಾಲಯ	949	ಗೊಪ್ಪೇನಹಳ್ಳಿ
	ದಾವಣಗೆರೆ	ಚನ್ನಗಿರಿ	ಪಶು ಚಿಕಿತ್ಸಾಲಯ	950	ನಲೂರು
	ದಾವಣಗೆರೆ	ಚನ್ನಗಿರಿ	ಪಶು ಚಿಕಿತ್ಸಾಲಯ	951	ಹೊದಿಗೆರೆ
	ದಾವಣಗೆರೆ	ಚನ್ನಗಿರಿ	ಪಶು ಚಿಕಿತ್ಸಾಲಯ	952	ಬೆಳಗಗೆರೆ
	ದಾವಣಗೆರೆ	ಚನ್ನಗಿರಿ	ಪಶು ಚಿಕಿತ್ಸಾಲಯ	953	ಹೆಬ್ಬಳಗೆರೆ
	ದಾವಣಗೆರೆ	ಚನ್ನಗಿರಿ	ಪಶು ಚಿಕಿತ್ಸಾಲಯ	954	ಕಾರಿಗನೂರು
	ದಾವಣಗೆರೆ	ಚನ್ನಗಿರಿ	ಪಶು ಚಿಕಿತ್ಸಾಲಯ	955	ದಾಗಿನಕಟ್ಟೆ
	ದಾವಣಗೆರೆ	ಚನ್ನಗಿರಿ	ಪಶು ಚಿಕಿತ್ಸಾಲಯ	956	ತ್ಯಾವಣಗಿ
	ದಾವಣಗೆರೆ	ಚನ್ನಗಿರಿ	ಪಶು ಚಿಕಿತ್ಸಾಲಯ	957	ಕೆರೆಬಿಳಿ
	ದಾವಣಗೆರೆ	ಚನ್ನಗಿರಿ	ಪಶು ಚಿಕಿತ್ಸಾಲಯ	958	ಕಂಚೆಗನಾಳು
	ದಾವಣಗೆರೆ	ಚನ್ನಗಿರಿ	ಪಶು ಚಿಕಿತ್ಸಾಲಯ	959	ಕತಲಗೆರೆ
	ದಾವಣಗೆರೆ	ಚನ್ನಗಿರಿ	ಪಶು ಚಿಕಿತ್ಸಾಲಯ	960	ಹೊನ್ನಬಾಗಿ
	ದಾವಣಗೆರೆ	ಚನ್ನಗಿರಿ	ಪಶು ಚಿಕಿತ್ಸಾಲಯ	961	ಹಿರೇಕೋಗಲೂರು
	ದಾವಣಗೆರೆ	ಚನ್ನಗಿರಿ	ಪಶು ಚಿಕಿತ್ಸಾಲಯ	962	ಕರಕಟ್ಟೆ
	ದಾವಣಗೆರೆ	ಚನ್ನಗಿರಿ	ಪಶು ಚಿಕಿತ್ಸಾಲಯ	963	ಪಾಂಡೋಮಟ್ಟಿ
	ದಾವಣಗೆರೆ	ಚನ್ನಗಿರಿ	ಪಶು ಚಿಕಿತ್ಸಾಲಯ	964	ಚಿರದೋಣಿ
	ದಾವಣಗೆರೆ	ಚನ್ನಗಿರಿ	ಪಶು ಚಿಕಿತ್ಸಾಲಯ	965	ಗುಡ್ಡದಕೋಮಾರನಹಳ್ಳಿ
	ದಾವಣಗೆರೆ	ಚನ್ನಗಿರಿ	ಪಶು ಚಿಕಿತ್ಸಾಲಯ	966	ಪಡನಾಳು
	ದಾವಣಗೆರೆ	ಚನ್ನಗಿರಿ	ಪಶು ಚಿಕಿತ್ಸಾಲಯ	967	ಕಣಿವೆ ಬಿಳಿ
	ದಾವಣಗೆರೆ	ಚನ್ನಗಿರಿ	ಪ್ರಾ.ಪ.ಚಿ	968	ಮುದಿಗೆರೆ
	ದಾವಣಗೆರೆ	ಚನ್ನಗಿರಿ	ಪ್ರಾ.ಪ.ಚಿ	969	ಜೋಳದಾಳ
	ದಾವಣಗೆರೆ	ಚನ್ನಗಿರಿ	ಪ್ರಾ.ಪ.ಚಿ	970	ಕಗತೂರು
	ದಾವಣಗೆರೆ	ಚನ್ನಗಿರಿ	ಪ್ರಾ.ಪ.ಚಿ	971	ಮದಿಕೆರೆ
	ದಾವಣಗೆರೆ	ಚನ್ನಗಿರಿ	ಪ್ರಾ.ಪ.ಚಿ	972	ಸೋಮಾಪುರ
	ದಾವಣಗೆರೆ	ಚನ್ನಗಿರಿ	ಪ್ರಾ.ಪ.ಚಿ	973	ಮದುಗೊಂಡನಹಳ್ಳಿ
	ದಾವಣಗೆರೆ	ಚನ್ನಗಿರಿ	ಪ್ರಾ.ಪ.ಚಿ	974	ಕೊರಬೆಗೆರೆ
	ದಾವಣಗೆರೆ	ಚನ್ನಗಿರಿ	ಪ್ರಾ.ಪ.ಚಿ	975	ಚನ್ನೇಶಪುರ
	ದಾವಣಗೆರೆ	ಚನ್ನಗಿರಿ	ಸಂ.ಪ.ಚಿ	976	ಚನ್ನಗಿರಿ
	ದಾವಣಗೆರೆ	ಜಗಟೂರು	ಪಶು ಆಸ್ಪತ್ರೆ	977	ಜಗಟೂರು
	ದಾವಣಗೆರೆ	ಜಗಟೂರು	ಪಶು ಆಸ್ಪತ್ರೆ	978	ಸೊಕ್ಕೆ
	ದಾವಣಗೆರೆ	ಜಗಟೂರು	ಪಶು ಆಸ್ಪತ್ರೆ	979	ಬಿಳಿಬೋಡು
	ದಾವಣಗೆರೆ	ಜಗಟೂರು	ಪಶು ಚಿಕಿತ್ಸಾಲಯ	980	ಅಣಬೂರು
	ದಾವಣಗೆರೆ	ಜಗಟೂರು	ಪಶು ಚಿಕಿತ್ಸಾಲಯ	981	ತೋರಣ ಘಟ್ಟ
	ದಾವಣಗೆರೆ	ಜಗಟೂರು	ಪಶು ಚಿಕಿತ್ಸಾಲಯ	982	ಪಲಾಗಟ್ಟೆ

ಕ್ರ. ಸಂ.	ಜಿಲ್ಲೆ	ತಾಲ್ಲೂಕು	ಸಂಸ್ಥೆಯ ವಿಧ	ಕ್ರ. ಸಂ.	ಸ್ವಂತ ಕಟ್ಟಡ ಇರುವ ಸಂಸ್ಥೆಗಳು (4072)
	ದಾವಣಗೆರೆ	ಜಗ್ಗೂರು	ಪಶು ಚಿಕಿತ್ಸಾಲಯ	983	ಅಸಗೋಡು
	ದಾವಣಗೆರೆ	ಜಗ್ಗೂರು	ಪಶು ಚಿಕಿತ್ಸಾಲಯ	984	ದೇವಿಕೆರೆ
	ದಾವಣಗೆರೆ	ಜಗ್ಗೂರು	ಪಶು ಚಿಕಿತ್ಸಾಲಯ	985	ಬಿದರಕೆರೆ
	ದಾವಣಗೆರೆ	ಜಗ್ಗೂರು	ಪ್ರಾ.ಪ.ಚಿ	986	ಮುಷೂರು
	ದಾವಣಗೆರೆ	ಜಗ್ಗೂರು	ಪ್ರಾ.ಪ.ಚಿ	987	ಕಲ್ಲದೇವರಪುರ
	ದಾವಣಗೆರೆ	ಜಗ್ಗೂರು	ಪ್ರಾ.ಪ.ಚಿ	988	ಹೊಸಕೆರೆ
	ದಾವಣಗೆರೆ	ಜಗ್ಗೂರು	ಪ್ರಾ.ಪ.ಚಿ	989	ಬಸವನಕೋಟೆ
	ದಾವಣಗೆರೆ	ಜಗ್ಗೂರು	ಪ್ರಾ.ಪ.ಚಿ	990	ಹಾಲೇಕಲು
	ದಾವಣಗೆರೆ	ಜಗ್ಗೂರು	ಪ್ರಾ.ಪ.ಚಿ	991	ಮಲಾಪುರ
	ದಾವಣಗೆರೆ	ಜಗ್ಗೂರು	ಪ್ರಾ.ಪ.ಚಿ	992	ಹುಚ್ಚವನಹಳ್ಳಿ
	ದಾವಣಗೆರೆ	ಜಗ್ಗೂರು	ಸಂ.ಪ.ಚಿ.	993	ಜಗ್ಗೂರು
	ದಾವಣಗೆರೆ	ಹೊನ್ನಾಳಿ	ಪಶು ಆಸ್ಪತ್ರೆ	994	ಹೊನ್ನಾಳಿ
	ದಾವಣಗೆರೆ	ಹೊನ್ನಾಳಿ	ಪಶು ಆಸ್ಪತ್ರೆ	995	ಸಾಸಿವಹಳ್ಳಿ
	ದಾವಣಗೆರೆ	ಹೊನ್ನಾಳಿ	ಪಶು ಚಿಕಿತ್ಸಾಲಯ	996	ಕೂಲಂಬಿ
	ದಾವಣಗೆರೆ	ಹೊನ್ನಾಳಿ	ಪಶು ಚಿಕಿತ್ಸಾಲಯ	997	ಹತ್ತೂರು
	ದಾವಣಗೆರೆ	ಹೊನ್ನಾಳಿ	ಪಶು ಚಿಕಿತ್ಸಾಲಯ	998	ಕುಂದೂರು
	ದಾವಣಗೆರೆ	ಹೊನ್ನಾಳಿ	ಪಶು ಚಿಕಿತ್ಸಾಲಯ	999	ಬೆನಕನಹಳ್ಳಿ
	ದಾವಣಗೆರೆ	ಹೊನ್ನಾಳಿ	ಪಶು ಚಿಕಿತ್ಸಾಲಯ	1000	ಹಿರೇಗೋಡಗರೆ
	ದಾವಣಗೆರೆ	ಹೊನ್ನಾಳಿ	ಪಶು ಚಿಕಿತ್ಸಾಲಯ	1001	ಅರಕೆರೆ
	ದಾವಣಗೆರೆ	ಹೊನ್ನಾಳಿ	ಪಶು ಚಿಕಿತ್ಸಾಲಯ	1002	ಮಾದೇನಹಳ್ಳಿ
	ದಾವಣಗೆರೆ	ಹೊನ್ನಾಳಿ	ಪ್ರಾ.ಪ.ಚಿ	1003	ಅರಬಗಟ್ಟ
	ದಾವಣಗೆರೆ	ಹೊನ್ನಾಳಿ	ಪ್ರಾ.ಪ.ಚಿ	1004	ಗೋಪಗೊಂಡನಹಳ್ಳಿ
	ದಾವಣಗೆರೆ	ಹೊನ್ನಾಳಿ	ಪ್ರಾ.ಪ.ಚಿ	1005	ಲಿಂಗಾಪುರ
	ದಾವಣಗೆರೆ	ಹೊನ್ನಾಳಿ	ಪ್ರಾ.ಪ.ಚಿ	1006	ಹೊಳೆ ಹರಳಹಳ್ಳಿ
	ದಾವಣಗೆರೆ	ಹೊನ್ನಾಳಿ	ಪ್ರಾ.ಪ.ಚಿ	1007	ನೂರಟೂರು
	ದಾವಣಗೆರೆ	ಹೊನ್ನಾಳಿ	ಪ್ರಾ.ಪ.ಚಿ	1008	ಶುಂಭೂರು
	ದಾವಣಗೆರೆ	ಹೊನ್ನಾಳಿ	ಪ್ರಾ.ಪ.ಚಿ	1009	ಮುಕ್ಕನಹಳ್ಳಿ
	ದಾವಣಗೆರೆ	ಹೊನ್ನಾಳಿ	ಪ್ರಾ.ಪ.ಚಿ	1010	ತಿಮಾಪುರ
	ದಾವಣಗೆರೆ	ಹೊನ್ನಾಳಿ	ಪ್ರಾ.ಪ.ಚಿ	1011	ಎತ್ತನಹಳ್ಳಿ
	ದಾವಣಗೆರೆ	ಹೊನ್ನಾಳಿ	ಪ್ರಾ.ಪ.ಚಿ	1012	ತ್ಯಾನಿನಕೆರೆ
	ದಾವಣಗೆರೆ	ಹೊನ್ನಾಳಿ	ಪ್ರಾ.ಪ.ಚಿ	1013	ಬೀರಗೊಂಡನಹಳ್ಳಿ
	ದಾವಣಗೆರೆ	ಹೊನ್ನಾಳಿ	ಪ್ರಾ.ಪ.ಚಿ	1014	ಬೇಲಿಮಲ್ಲೂರು
	ದಾವಣಗೆರೆ	ಹೊನ್ನಾಳಿ	ಪ್ರಾ.ಪ.ಚಿ	1015	ಹರಳಹಳ್ಳಿ
	ದಾವಣಗೆರೆ	ಹೊನ್ನಾಳಿ	ಸಂ.ಪ.ಚಿ.	1016	ಹೊನ್ನಾಳಿ
	ದಾವಣಗೆರೆ	ನ್ಯಾಮತಿ	ಪಶು ಆಸ್ಪತ್ರೆ	1017	ನ್ಯಾಮತಿ
	ದಾವಣಗೆರೆ	ನ್ಯಾಮತಿ	ಪಶು ಚಿಕಿತ್ಸಾಲಯ	1018	ಬೇಟೂರು
	ದಾವಣಗೆರೆ	ನ್ಯಾಮತಿ	ಪಶು ಚಿಕಿತ್ಸಾಲಯ	1019	ಕೆಂಚಿಕೊಪ್ಪ
	ದಾವಣಗೆರೆ	ನ್ಯಾಮತಿ	ಪಶು ಚಿಕಿತ್ಸಾಲಯ	1020	ಒಡೆಯರ ಹತ್ತೂರು
	ದಾವಣಗೆರೆ	ನ್ಯಾಮತಿ	ಪಶು ಚಿಕಿತ್ಸಾಲಯ	1021	ಶುಂಕೋಪ
	ದಾವಣಗೆರೆ	ನ್ಯಾಮತಿ	ಪಶು ಚಿಕಿತ್ಸಾಲಯ	1022	ಬೇನಹಳ್ಳಿ
	ದಾವಣಗೆರೆ	ನ್ಯಾಮತಿ	ಪಶು ಚಿಕಿತ್ಸಾಲಯ	1023	ಸವಳಂಗ
	ದಾವಣಗೆರೆ	ನ್ಯಾಮತಿ	ಪಶು ಚಿಕಿತ್ಸಾಲಯ	1024	ಮರಿಗೇನಹಳ್ಳಿ
	ದಾವಣಗೆರೆ	ನ್ಯಾಮತಿ	ಪಶು ಚಿಕಿತ್ಸಾಲಯ	1025	ಚಟ್ಟಹಳ್ಳಿ
	ದಾವಣಗೆರೆ	ನ್ಯಾಮತಿ	ಪಶು ಚಿಕಿತ್ಸಾಲಯ	1026	ಬೆನಿಕಟ್ಟ
	ದಾವಣಗೆರೆ	ನ್ಯಾಮತಿ	ಪ್ರಾ.ಪ.ಚಿ	1027	ಮದನಬಾವಿ
	ದಾವಣಗೆರೆ	ನ್ಯಾಮತಿ	ಪ್ರಾ.ಪ.ಚಿ	1028	ಬಿಜೋಗಟ್ಟ
9	ಶಿವಮೊಗ್ಗ	ಶಿವಮೊಗ್ಗ	ಪಾಲಿಕ್ಲಿನಿಕ್	1029	ಶಿವಮೊಗ್ಗ
	ಶಿವಮೊಗ್ಗ	ಶಿವಮೊಗ್ಗ	ಪಶು ಆಸ್ಪತ್ರೆ	1030	ಹಾರನಹಳ್ಳಿ
	ಶಿವಮೊಗ್ಗ	ಶಿವಮೊಗ್ಗ	ಪಶು ಆಸ್ಪತ್ರೆ	1031	ಆಯನೂರು
	ಶಿವಮೊಗ್ಗ	ಶಿವಮೊಗ್ಗ	ಪಶು ಆಸ್ಪತ್ರೆ	1032	ಹೊಳಲೂರು
	ಶಿವಮೊಗ್ಗ	ಶಿವಮೊಗ್ಗ	ಪಶು ಆಸ್ಪತ್ರೆ	1033	ನಿಡಿಗ
	ಶಿವಮೊಗ್ಗ	ಶಿವಮೊಗ್ಗ	ಪಶು ಆಸ್ಪತ್ರೆ	1034	ಕುಂಸಿ
	ಶಿವಮೊಗ್ಗ	ಶಿವಮೊಗ್ಗ	ಪಶು ಚಿಕಿತ್ಸಾಲಯ	1035	ಮೇಲಿನ ಹನಸವಾಡಿ
	ಶಿವಮೊಗ್ಗ	ಶಿವಮೊಗ್ಗ	ಪಶು ಚಿಕಿತ್ಸಾಲಯ	1036	ಸೋಮನಕೊಪ್ಪ
	ಶಿವಮೊಗ್ಗ	ಶಿವಮೊಗ್ಗ	ಪಶು ಚಿಕಿತ್ಸಾಲಯ	1037	ಕೊಮ್ಮನಾಳ
	ಶಿವಮೊಗ್ಗ	ಶಿವಮೊಗ್ಗ	ಪಶು ಚಿಕಿತ್ಸಾಲಯ	1038	ಹರಮಘಟ್ಟ
	ಶಿವಮೊಗ್ಗ	ಶಿವಮೊಗ್ಗ	ಪಶು ಚಿಕಿತ್ಸಾಲಯ	1039	ಹೊಸೂಡಿ
	ಶಿವಮೊಗ್ಗ	ಶಿವಮೊಗ್ಗ	ಪಶು ಚಿಕಿತ್ಸಾಲಯ	1040	ಗಾಜನೂರು

ಕ್ರ. ಸಂ.	ಜಿಲ್ಲೆ	ತಾಲ್ಲೂಕು	ಸಂಸ್ಥೆಯ ವಿಧ	ಕ್ರ. ಸಂ.	ಸ್ಥೂತ ಕಟ್ಟಡ ಇರುವ ಸಂಸ್ಥೆಗಳು (4072)
	ಶಿವಮೊಗ್ಗ	ಶಿವಮೊಗ್ಗ	ಪಶು ಚಿಕಿತ್ಸಾಲಯ	1041	ವುರದಾಳು
	ಶಿವಮೊಗ್ಗ	ಶಿವಮೊಗ್ಗ	ಪಶು ಚಿಕಿತ್ಸಾಲಯ	1042	ಪಿಳ್ಳಂಗಿರಿ
	ಶಿವಮೊಗ್ಗ	ಶಿವಮೊಗ್ಗ	ಪಶು ಚಿಕಿತ್ಸಾಲಯ	1043	ಕೊರಳಹಳ್ಳಿ
	ಶಿವಮೊಗ್ಗ	ಶಿವಮೊಗ್ಗ	ಪಶು ಚಿಕಿತ್ಸಾಲಯ	1044	ಮತ್ತೂರು
	ಶಿವಮೊಗ್ಗ	ಶಿವಮೊಗ್ಗ	ಪ್ರಾ.ಪ.ಚಿ	1045	ಕೋಟೆಗಂಗೂರು
	ಶಿವಮೊಗ್ಗ	ಶಿವಮೊಗ್ಗ	ಪ್ರಾ.ಪ.ಚಿ	1046	ಲಕ್ಕಿ ನಕೊಪ್ಪ
	ಶಿವಮೊಗ್ಗ	ಶಿವಮೊಗ್ಗ	ಪ್ರಾ.ಪ.ಚಿ	1047	ಉಂಬೆಬೆಲ್ಕು
	ಶಿವಮೊಗ್ಗ	ಶಿವಮೊಗ್ಗ	ಪ್ರಾ.ಪ.ಚಿ	1048	ಹಾಡೋನಹಳ್ಳಿ
	ಶಿವಮೊಗ್ಗ	ಶಿವಮೊಗ್ಗ	ಪ್ರಾ.ಪ.ಚಿ	1049	ಮಂಡಪಟ್ಟ
	ಶಿವಮೊಗ್ಗ	ಶಿವಮೊಗ್ಗ	ಪ್ರಾ.ಪ.ಚಿ	1050	ಹೊಳೆಬೆನವಳ್ಳಿ
	ಶಿವಮೊಗ್ಗ	ಶಿವಮೊಗ್ಗ	ಪ್ರಾ.ಪ.ಚಿ	1051	ಮಲವಗೊಪ್ಪ
	ಶಿವಮೊಗ್ಗ	ಶಿವಮೊಗ್ಗ	ಪ್ರಾ.ಪ.ಚಿ	1052	ತಮಡಿಹಳ್ಳಿ
	ಶಿವಮೊಗ್ಗ	ಶಿವಮೊಗ್ಗ	ಸಂ.ಪ.ಚಿ.	1053	ಶಿವಮೊಗ್ಗ
	ಶಿವಮೊಗ್ಗ	ಭದ್ರಾವತಿ	ಪಶು ಆಸ್ಪತ್ರೆ	1054	ಭದ್ರಾವತಿ
	ಶಿವಮೊಗ್ಗ	ಭದ್ರಾವತಿ	ಪಶು ಆಸ್ಪತ್ರೆ	1055	ಹೊಳೆಹೊನ್ನೂರು
	ಶಿವಮೊಗ್ಗ	ಭದ್ರಾವತಿ	ಪಶು ಆಸ್ಪತ್ರೆ	1056	ಕೊಡ್ಡಿಗರೆ
	ಶಿವಮೊಗ್ಗ	ಭದ್ರಾವತಿ	ಪಶು ಚಿಕಿತ್ಸಾಲಯ	1057	ಹನುಮಂತಾಪುರ
	ಶಿವಮೊಗ್ಗ	ಭದ್ರಾವತಿ	ಪಶು ಚಿಕಿತ್ಸಾಲಯ	1058	ಅರಳಿಹಳ್ಳಿ
	ಶಿವಮೊಗ್ಗ	ಭದ್ರಾವತಿ	ಪಶು ಚಿಕಿತ್ಸಾಲಯ	1059	ಅರಕೆರೆ
	ಶಿವಮೊಗ್ಗ	ಭದ್ರಾವತಿ	ಪಶು ಚಿಕಿತ್ಸಾಲಯ	1060	ಆನವೇರಿ
	ಶಿವಮೊಗ್ಗ	ಭದ್ರಾವತಿ	ಪಶು ಚಿಕಿತ್ಸಾಲಯ	1061	ಸಿಂಗನಮನೆ
	ಶಿವಮೊಗ್ಗ	ಭದ್ರಾವತಿ	ಪಶು ಚಿಕಿತ್ಸಾಲಯ	1062	ಅರಳಿಕೊಪ್ಪ
	ಶಿವಮೊಗ್ಗ	ಭದ್ರಾವತಿ	ಪಶು ಚಿಕಿತ್ಸಾಲಯ	1063	ಹುಣಸೇಕಟ್ಟೆ
	ಶಿವಮೊಗ್ಗ	ಭದ್ರಾವತಿ	ಪಶು ಚಿಕಿತ್ಸಾಲಯ	1064	ತಳ್ಳೀಕಟ್ಟೆ
	ಶಿವಮೊಗ್ಗ	ಭದ್ರಾವತಿ	ಪಶು ಚಿಕಿತ್ಸಾಲಯ	1065	ಅಂತರಗಂಗೆ
	ಶಿವಮೊಗ್ಗ	ಭದ್ರಾವತಿ	ಪಶು ಚಿಕಿತ್ಸಾಲಯ	1066	ದಡಮಘಟ್ಟ
	ಶಿವಮೊಗ್ಗ	ಭದ್ರಾವತಿ	ಪಶು ಚಿಕಿತ್ಸಾಲಯ	1067	ಕುರುಬರ ವಿರಲಾಪುರ
	ಶಿವಮೊಗ್ಗ	ಭದ್ರಾವತಿ	ಪಶು ಚಿಕಿತ್ಸಾಲಯ	1068	ಬಾರಂದೂರು
	ಶಿವಮೊಗ್ಗ	ಭದ್ರಾವತಿ	ಪಶು ಚಿಕಿತ್ಸಾಲಯ	1069	ಮುಂಗೋಟೆ
	ಶಿವಮೊಗ್ಗ	ಭದ್ರಾವತಿ	ಪಶು ಚಿಕಿತ್ಸಾಲಯ	1070	ಅಗರದಹಳ್ಳಿ
	ಶಿವಮೊಗ್ಗ	ಭದ್ರಾವತಿ	ಪ್ರಾ.ಪ.ಚಿ	1071	ಕುಮಾರನಹಳ್ಳಿ
	ಶಿವಮೊಗ್ಗ	ಭದ್ರಾವತಿ	ಪ್ರಾ.ಪ.ಚಿ	1072	ಅರಬಿಳಚಿ
	ಶಿವಮೊಗ್ಗ	ಭದ್ರಾವತಿ	ಪ್ರಾ.ಪ.ಚಿ	1073	ಕೆರೆಬೀರನಹಳ್ಳಿ
	ಶಿವಮೊಗ್ಗ	ಭದ್ರಾವತಿ	ಪ್ರಾ.ಪ.ಚಿ	1074	ಸನ್ನಾಸಿ ಕೊಡಮಗ್ಗೆ
	ಶಿವಮೊಗ್ಗ	ಭದ್ರಾವತಿ	ಸಂ.ಪ.ಚಿ.	1075	ಭದ್ರಾವತಿ
	ಶಿವಮೊಗ್ಗ	ಹೊಸನಗರ	ಪಶು ಆಸ್ಪತ್ರೆ	1076	ಹೊಸನಗರ
	ಶಿವಮೊಗ್ಗ	ಹೊಸನಗರ	ಪಶು ಆಸ್ಪತ್ರೆ	1077	ಹುಂಚ
	ಶಿವಮೊಗ್ಗ	ಹೊಸನಗರ	ಪಶು ಆಸ್ಪತ್ರೆ	1078	ನಗರ
	ಶಿವಮೊಗ್ಗ	ಹೊಸನಗರ	ಪಶು ಆಸ್ಪತ್ರೆ	1079	ರಿಪ್ಪನ್ ಪೇಟೆ
	ಶಿವಮೊಗ್ಗ	ಹೊಸನಗರ	ಪಶು ಚಿಕಿತ್ಸಾಲಯ	1080	ನವಟೂರು
	ಶಿವಮೊಗ್ಗ	ಹೊಸನಗರ	ಪಶು ಚಿಕಿತ್ಸಾಲಯ	1081	ನಿಟೂರು
	ಶಿವಮೊಗ್ಗ	ಹೊಸನಗರ	ಪಶು ಚಿಕಿತ್ಸಾಲಯ	1082	ಯದೂರು
	ಶಿವಮೊಗ್ಗ	ಹೊಸನಗರ	ಪಶು ಚಿಕಿತ್ಸಾಲಯ	1083	ರಾಮಚಂದ್ರಪುರ
	ಶಿವಮೊಗ್ಗ	ಹೊಸನಗರ	ಪಶು ಚಿಕಿತ್ಸಾಲಯ	1084	ಅಲಗೇರಿ ಮಂಡಿ
	ಶಿವಮೊಗ್ಗ	ಹೊಸನಗರ	ಪಶು ಚಿಕಿತ್ಸಾಲಯ	1085	ಬೆಳ್ಳೂರು
	ಶಿವಮೊಗ್ಗ	ಹೊಸನಗರ	ಪ್ರಾ.ಪ.ಚಿ	1086	ಶಾನಗೋಡು
	ಶಿವಮೊಗ್ಗ	ಹೊಸನಗರ	ಪ್ರಾ.ಪ.ಚಿ	1087	ನಾಗರ ಕೂಡಿಗ್ಗೆ
	ಶಿವಮೊಗ್ಗ	ಹೊಸನಗರ	ಪ್ರಾ.ಪ.ಚಿ	1088	ಕೆ.ಬಿ.ಸರ್ಕಲ್
	ಶಿವಮೊಗ್ಗ	ಹೊಸನಗರ	ಪ್ರಾ.ಪ.ಚಿ	1089	ಸಂಪೆಕಟ್ಟೆ
	ಶಿವಮೊಗ್ಗ	ಹೊಸನಗರ	ಪ್ರಾ.ಪ.ಚಿ	1090	ಮುಂಬಾರು ಮಾವಿನಕಟ್ಟೆ
	ಶಿವಮೊಗ್ಗ	ಹೊಸನಗರ	ಪ್ರಾ.ಪ.ಚಿ	1091	ಕಡವಳ್ಳಿ ಕ್ರಾಸ್
	ಶಿವಮೊಗ್ಗ	ಹೊಸನಗರ	ಪ್ರಾ.ಪ.ಚಿ	1092	ಹೆಬ್ಬಿಗೆ
	ಶಿವಮೊಗ್ಗ	ಹೊಸನಗರ	ಪ್ರಾ.ಪ.ಚಿ	1093	ಸೋನಲೆ
	ಶಿವಮೊಗ್ಗ	ಹೊಸನಗರ	ಪ್ರಾ.ಪ.ಚಿ	1094	ಕೆಂಚಿನಾಳ
	ಶಿವಮೊಗ್ಗ	ಹೊಸನಗರ	ಪ್ರಾ.ಪ.ಚಿ	1095	ಅರಸಾಳು
	ಶಿವಮೊಗ್ಗ	ಹೊಸನಗರ	ಪ್ರಾ.ಪ.ಚಿ	1096	ಕೋಡೂರು
	ಶಿವಮೊಗ್ಗ	ಹೊಸನಗರ	ಪ್ರಾ.ಪ.ಚಿ	1097	ವುರಪ್ಪೆ ಮನೆ
	ಶಿವಮೊಗ್ಗ	ಹೊಸನಗರ	ಸಂ.ಪ.ಚಿ.	1098	ಹೊಸನಗರ

ಕ್ರ. ಸಂ.	ಜಿಲ್ಲೆ	ತಾಲ್ಲೂಕು	ಸಂಸ್ಥೆಯ ವಿಧ	ಕ್ರ. ಸಂ.	ಸ್ವಂತ ಕಟ್ಟಡ ಇರುವ ಸಂಸ್ಥೆಗಳು (4072)
	ಶಿವಮೊಗ್ಗ	ಸಾಗರ	ಪಶು ಆಸ್ಪತ್ರೆ	1099	ಸಾಗರ
	ಶಿವಮೊಗ್ಗ	ಸಾಗರ	ಪಶು ಆಸ್ಪತ್ರೆ	1100	ಅನಂದಪುರ
	ಶಿವಮೊಗ್ಗ	ಸಾಗರ	ಪಶು ಆಸ್ಪತ್ರೆ	1101	ತ್ಯಾಗರ್ತಿ
	ಶಿವಮೊಗ್ಗ	ಸಾಗರ	ಪಶು ಆಸ್ಪತ್ರೆ	1102	ತಾಳಗುಪ್ಪ
	ಶಿವಮೊಗ್ಗ	ಸಾಗರ	ಪಶು ಆಸ್ಪತ್ರೆ	1103	ಅವಿನಹಳ್ಳಿ
	ಶಿವಮೊಗ್ಗ	ಸಾಗರ	ಪಶು ಚಿಕಿತ್ಸಾಲಯ	1104	ಮಾಸೂರು
	ಶಿವಮೊಗ್ಗ	ಸಾಗರ	ಪಶು ಚಿಕಿತ್ಸಾಲಯ	1105	ಶಿರವಂತೆ
	ಶಿವಮೊಗ್ಗ	ಸಾಗರ	ಪಶು ಚಿಕಿತ್ಸಾಲಯ	1106	ಕಾರ್ಗಲ್
	ಶಿವಮೊಗ್ಗ	ಸಾಗರ	ಪಶು ಚಿಕಿತ್ಸಾಲಯ	1107	ಸ್ವೆದೂರು
	ಶಿವಮೊಗ್ಗ	ಸಾಗರ	ಪಶು ಚಿಕಿತ್ಸಾಲಯ	1108	ಬ್ಯಾಕೋಡು
	ಶಿವಮೊಗ್ಗ	ಸಾಗರ	ಪಶು ಚಿಕಿತ್ಸಾಲಯ	1109	ಲರಳಗೋಡು
	ಶಿವಮೊಗ್ಗ	ಸಾಗರ	ಪಶು ಚಿಕಿತ್ಸಾಲಯ	1110	ಯಡಬೆಗಲ ಮಹ
	ಶಿವಮೊಗ್ಗ	ಸಾಗರ	ಪಶು ಚಿಕಿತ್ಸಾಲಯ	1111	ಹೆಗ್ಗೋಡು
	ಶಿವಮೊಗ್ಗ	ಸಾಗರ	ಪಶು ಚಿಕಿತ್ಸಾಲಯ	1112	ತುಮರಿ
	ಶಿವಮೊಗ್ಗ	ಸಾಗರ	ಪಶು ಚಿಕಿತ್ಸಾಲಯ	1113	ಗೌತಮಪುರ
	ಶಿವಮೊಗ್ಗ	ಸಾಗರ	ಪ್ರಾ.ಪ.ಚಿ	1114	ಎಂ.ಲಿಂಗದಹಳ್ಳಿ
	ಶಿವಮೊಗ್ಗ	ಸಾಗರ	ಪ್ರಾ.ಪ.ಚಿ	1115	ಕಾನೆ
	ಶಿವಮೊಗ್ಗ	ಸಾಗರ	ಪ್ರಾ.ಪ.ಚಿ	1116	ಕೊಂಬುವಳ್ಳಿ
	ಶಿವಮೊಗ್ಗ	ಸಾಗರ	ಪ್ರಾ.ಪ.ಚಿ	1117	ಉಳೂರು
	ಶಿವಮೊಗ್ಗ	ಸಾಗರ	ಪ್ರಾ.ಪ.ಚಿ	1118	ಮರೆಡುವಳ್ಳಿ
	ಶಿವಮೊಗ್ಗ	ಸಾಗರ	ಸಂ.ಪ.ಚಿ.	1119	ಸಾಗರ
	ಶಿವಮೊಗ್ಗ	ತೀರ್ಥಹಳ್ಳಿ	ಪಶು ಆಸ್ಪತ್ರೆ	1120	ತೀರ್ಥಹಳ್ಳಿ
	ಶಿವಮೊಗ್ಗ	ತೀರ್ಥಹಳ್ಳಿ	ಪಶು ಆಸ್ಪತ್ರೆ	1121	ಮಂಡಗದ
	ಶಿವಮೊಗ್ಗ	ತೀರ್ಥಹಳ್ಳಿ	ಪಶು ಚಿಕಿತ್ಸಾಲಯ	1122	ರಾಮಕೃಷ್ಣಪುರ
	ಶಿವಮೊಗ್ಗ	ತೀರ್ಥಹಳ್ಳಿ	ಪಶು ಚಿಕಿತ್ಸಾಲಯ	1123	ಲರಹಳ್ಳಿ
	ಶಿವಮೊಗ್ಗ	ತೀರ್ಥಹಳ್ಳಿ	ಪಶು ಚಿಕಿತ್ಸಾಲಯ	1124	ಕೋಣಂದೂರು
	ಶಿವಮೊಗ್ಗ	ತೀರ್ಥಹಳ್ಳಿ	ಪಶು ಚಿಕಿತ್ಸಾಲಯ	1125	ನಾಲೂರು
	ಶಿವಮೊಗ್ಗ	ತೀರ್ಥಹಳ್ಳಿ	ಪಶು ಚಿಕಿತ್ಸಾಲಯ	1126	ಮೇಗರವಳ್ಳಿ
	ಶಿವಮೊಗ್ಗ	ತೀರ್ಥಹಳ್ಳಿ	ಪಶು ಚಿಕಿತ್ಸಾಲಯ	1127	ಅರಗ
	ಶಿವಮೊಗ್ಗ	ತೀರ್ಥಹಳ್ಳಿ	ಪಶು ಚಿಕಿತ್ಸಾಲಯ	1128	ದೇವಂಗಿ
	ಶಿವಮೊಗ್ಗ	ತೀರ್ಥಹಳ್ಳಿ	ಪಶು ಚಿಕಿತ್ಸಾಲಯ	1129	ಕಟ್ಟಹಕಳು
	ಶಿವಮೊಗ್ಗ	ತೀರ್ಥಹಳ್ಳಿ	ಪಶು ಚಿಕಿತ್ಸಾಲಯ	1130	ಗುತ್ತಿ ಎಡಹಳ್ಳಿ
	ಶಿವಮೊಗ್ಗ	ತೀರ್ಥಹಳ್ಳಿ	ಪಶು ಚಿಕಿತ್ಸಾಲಯ	1131	ಕನ್ನಂಗಿ
	ಶಿವಮೊಗ್ಗ	ತೀರ್ಥಹಳ್ಳಿ	ಪಶು ಚಿಕಿತ್ಸಾಲಯ	1132	ಯೋಗಿಮಳಲಿ
	ಶಿವಮೊಗ್ಗ	ತೀರ್ಥಹಳ್ಳಿ	ಪಶು ಚಿಕಿತ್ಸಾಲಯ	1133	ನಾಲೂರು
	ಶಿವಮೊಗ್ಗ	ತೀರ್ಥಹಳ್ಳಿ	ಪಶು ಚಿಕಿತ್ಸಾಲಯ	1134	ಕೂಡುಮಲಿಗೆ
	ಶಿವಮೊಗ್ಗ	ತೀರ್ಥಹಳ್ಳಿ	ಪಶು ಚಿಕಿತ್ಸಾಲಯ	1135	ಆಗುಂಬೆ
	ಶಿವಮೊಗ್ಗ	ತೀರ್ಥಹಳ್ಳಿ	ಪ್ರಾ.ಪ.ಚಿ	1136	ಹಾರೋಗುಳಗಿ
	ಶಿವಮೊಗ್ಗ	ತೀರ್ಥಹಳ್ಳಿ	ಪ್ರಾ.ಪ.ಚಿ	1137	ಹೊದ
	ಶಿವಮೊಗ್ಗ	ತೀರ್ಥಹಳ್ಳಿ	ಪ್ರಾ.ಪ.ಚಿ	1138	ಮಾಳೂರುಗಬಡಿ
	ಶಿವಮೊಗ್ಗ	ತೀರ್ಥಹಳ್ಳಿ	ಪ್ರಾ.ಪ.ಚಿ	1139	ಬಸವಾನಿ
	ಶಿವಮೊಗ್ಗ	ತೀರ್ಥಹಳ್ಳಿ	ಪ್ರಾ.ಪ.ಚಿ	1140	ಹದೂರು
	ಶಿವಮೊಗ್ಗ	ತೀರ್ಥಹಳ್ಳಿ	ಪ್ರಾ.ಪ.ಚಿ	1141	ತಳಲೆ
	ಶಿವಮೊಗ್ಗ	ತೀರ್ಥಹಳ್ಳಿ	ಪ್ರಾ.ಪ.ಚಿ	1142	ಮರೆಹಳ್ಳಿ ಬಿಸಿಲಮನೆ
	ಶಿವಮೊಗ್ಗ	ತೀರ್ಥಹಳ್ಳಿ	ಪ್ರಾ.ಪ.ಚಿ	1143	ಬಾವಿ ಕೆ.ಸರು
	ಶಿವಮೊಗ್ಗ	ತೀರ್ಥಹಳ್ಳಿ	ಪ್ರಾ.ಪ.ಚಿ	1144	ಅರಳ ಸುರುಳಿ
	ಶಿವಮೊಗ್ಗ	ತೀರ್ಥಹಳ್ಳಿ	ಪ್ರಾ.ಪ.ಚಿ	1145	ಗುಡ್ಡಕೊಪ್ಪ
	ಶಿವಮೊಗ್ಗ	ತೀರ್ಥಹಳ್ಳಿ	ಪ್ರಾ.ಪ.ಚಿ	1146	ತೂದೂರು
	ಶಿವಮೊಗ್ಗ	ತೀರ್ಥಹಳ್ಳಿ	ಪ್ರಾ.ಪ.ಚಿ	1147	ತಲ್ಲನೆ
	ಶಿವಮೊಗ್ಗ	ತೀರ್ಥಹಳ್ಳಿ	ಸಂ.ಪ.ಚಿ.	1148	ತೀರ್ಥಹಳ್ಳಿ
	ಶಿವಮೊಗ್ಗ	ಸೊರಬ	ಪಶು ಆಸ್ಪತ್ರೆ	1149	ಸೊರಬ
	ಶಿವಮೊಗ್ಗ	ಸೊರಬ	ಪಶು ಆಸ್ಪತ್ರೆ	1150	ಅನವಟಿ
	ಶಿವಮೊಗ್ಗ	ಸೊರಬ	ಪಶು ಆಸ್ಪತ್ರೆ	1151	ಜಡ
	ಶಿವಮೊಗ್ಗ	ಸೊರಬ	ಪಶು ಆಸ್ಪತ್ರೆ	1152	ಚಂದ್ರಗುತ್ತಿ
	ಶಿವಮೊಗ್ಗ	ಸೊರಬ	ಪಶು ಆಸ್ಪತ್ರೆ	1153	ಕುಪ್ಪಗಡ
	ಶಿವಮೊಗ್ಗ	ಸೊರಬ	ಪಶು ಆಸ್ಪತ್ರೆ	1154	ಉಳವಿ
	ಶಿವಮೊಗ್ಗ	ಸೊರಬ	ಪಶು ಚಿಕಿತ್ಸಾಲಯ	1155	ಶಿಗ
	ಶಿವಮೊಗ್ಗ	ಸೊರಬ	ಪಶು ಚಿಕಿತ್ಸಾಲಯ	1156	ಎಣ್ಣೆಕೊಪ್ಪ

ಕ್ರ. ಸಂ.	ಜಿಲ್ಲೆ	ತಾಲ್ಲೂಕು	ಸಂಸ್ಥೆಯ ವಿಧ	ಕ್ರ. ಸಂ.	ಸ್ವಂತ ಕಟ್ಟಡ ಇರುವ ಸಂಸ್ಥೆಗಳು (4072)
	ಶಿವಮೊಗ್ಗ	ಸೊರಬ	ಪಶು ಚಿಕಿತ್ಸಾಲಯ	1157	ತೆತ್ತೂರು
	ಶಿವಮೊಗ್ಗ	ಸೊರಬ	ಪಶು ಚಿಕಿತ್ಸಾಲಯ	1158	ತವನದಿ
	ಶಿವಮೊಗ್ಗ	ಸೊರಬ	ಪಶು ಚಿಕಿತ್ಸಾಲಯ	1159	ಉದಿ
	ಶಿವಮೊಗ್ಗ	ಸೊರಬ	ಪಶು ಚಿಕಿತ್ಸಾಲಯ	1160	ಮಾವಲಿ
	ಶಿವಮೊಗ್ಗ	ಸೊರಬ	ಪಶು ಚಿಕಿತ್ಸಾಲಯ	1161	ಇಂಡಿಪಳ್ಳಿ
	ಶಿವಮೊಗ್ಗ	ಸೊರಬ	ಪ್ರಾ.ಪ.ಚಿ	1162	ಹೊಸಬಾಳೆ
	ಶಿವಮೊಗ್ಗ	ಸೊರಬ	ಪ್ರಾ.ಪ.ಚಿ	1163	ತೊರವಂದ
	ಶಿವಮೊಗ್ಗ	ಸೊರಬ	ಪ್ರಾ.ಪ.ಚಿ	1164	ಮೂಡಿ
	ಶಿವಮೊಗ್ಗ	ಸೊರಬ	ಪ್ರಾ.ಪ.ಚಿ	1165	ಭಾರಂಗಿ
	ಶಿವಮೊಗ್ಗ	ಸೊರಬ	ಪ್ರಾ.ಪ.ಚಿ	1166	ಹರಿಶಿ
	ಶಿವಮೊಗ್ಗ	ಸೊರಬ	ಪ್ರಾ.ಪ.ಚಿ	1167	ಚಿಟ್ಟೂರು
	ಶಿವಮೊಗ್ಗ	ಸೊರಬ	ಪ್ರಾ.ಪ.ಚಿ	1168	ಉಳಿಕೊಪ್ಪ
	ಶಿವಮೊಗ್ಗ	ಸೊರಬ	ಪ್ರಾ.ಪ.ಚಿ	1169	ಗುಡವಿ
	ಶಿವಮೊಗ್ಗ	ಸೊರಬ	ಸಂ.ಪ.ಚಿ.	1170	ಸೊರಬ
	ಶಿವಮೊಗ್ಗ	ಶಿಕಾರಿಪುರ	ಪಶು ಆಸ್ಪತ್ರೆ	1171	ಶಿಕಾರಿಪುರ
	ಶಿವಮೊಗ್ಗ	ಶಿಕಾರಿಪುರ	ಪಶು ಆಸ್ಪತ್ರೆ	1172	ಶಿರಾಳಕೊಪ್ಪ
	ಶಿವಮೊಗ್ಗ	ಶಿಕಾರಿಪುರ	ಪಶು ಆಸ್ಪತ್ರೆ	1173	ಹಿತ್ತಲ
	ಶಿವಮೊಗ್ಗ	ಶಿಕಾರಿಪುರ	ಪಶು ಆಸ್ಪತ್ರೆ	1174	ಹೊಸೂರು
	ಶಿವಮೊಗ್ಗ	ಶಿಕಾರಿಪುರ	ಪಶು ಚಿಕಿತ್ಸಾಲಯ	1175	ನುಣ್ಣದಕೊಪ್ಪ
	ಶಿವಮೊಗ್ಗ	ಶಿಕಾರಿಪುರ	ಪಶು ಚಿಕಿತ್ಸಾಲಯ	1176	ಕೊರಟಗರೆ
	ಶಿವಮೊಗ್ಗ	ಶಿಕಾರಿಪುರ	ಪಶು ಚಿಕಿತ್ಸಾಲಯ	1177	ಮಾರವಳ್ಳಿ
	ಶಿವಮೊಗ್ಗ	ಶಿಕಾರಿಪುರ	ಪಶು ಚಿಕಿತ್ಸಾಲಯ	1178	ತೂಗರ್ಗಿ
	ಶಿವಮೊಗ್ಗ	ಶಿಕಾರಿಪುರ	ಪಶು ಚಿಕಿತ್ಸಾಲಯ	1179	ಸಾಲೂರು
	ಶಿವಮೊಗ್ಗ	ಶಿಕಾರಿಪುರ	ಪಶು ಚಿಕಿತ್ಸಾಲಯ	1180	ಅಂಬಾರಗೊಪ್ಪ
	ಶಿವಮೊಗ್ಗ	ಶಿಕಾರಿಪುರ	ಪಶು ಚಿಕಿತ್ಸಾಲಯ	1181	ಅರಳಿಹಳ್ಳಿ
	ಶಿವಮೊಗ್ಗ	ಶಿಕಾರಿಪುರ	ಪಶು ಚಿಕಿತ್ಸಾಲಯ	1182	ಮುತಿಕೋಟೆ
	ಶಿವಮೊಗ್ಗ	ಶಿಕಾರಿಪುರ	ಪಶು ಚಿಕಿತ್ಸಾಲಯ	1183	ಹಾರೋಗೊಪ್ಪ
	ಶಿವಮೊಗ್ಗ	ಶಿಕಾರಿಪುರ	ಪಶು ಚಿಕಿತ್ಸಾಲಯ	1184	ಚಿಕ್ಕಮಾಗಡಿ
	ಶಿವಮೊಗ್ಗ	ಶಿಕಾರಿಪುರ	ಪಶು ಚಿಕಿತ್ಸಾಲಯ	1185	ಬೇಗೂರು
	ಶಿವಮೊಗ್ಗ	ಶಿಕಾರಿಪುರ	ಪಶು ಚಿಕಿತ್ಸಾಲಯ	1186	ಮುದಬಾ ಸಿದ್ಧಾಪುರ
	ಶಿವಮೊಗ್ಗ	ಶಿಕಾರಿಪುರ	ಪಶು ಚಿಕಿತ್ಸಾಲಯ	1187	ತಾಳಗುಂದ
	ಶಿವಮೊಗ್ಗ	ಶಿಕಾರಿಪುರ	ಪಶು ಚಿಕಿತ್ಸಾಲಯ	1188	ಕಿಟ್ಟದಹಳ್ಳಿ
	ಶಿವಮೊಗ್ಗ	ಶಿಕಾರಿಪುರ	ಪ್ರಾ.ಪ.ಚಿ	1189	ಕಪ್ಪನಹಳ್ಳಿ
	ಶಿವಮೊಗ್ಗ	ಶಿಕಾರಿಪುರ	ಪ್ರಾ.ಪ.ಚಿ	1190	ಕಾಗಿನೆಲಿ
	ಶಿವಮೊಗ್ಗ	ಶಿಕಾರಿಪುರ	ಪ್ರಾ.ಪ.ಚಿ	1191	ನುರಗೀಹಳ್ಳಿ
	ಶಿವಮೊಗ್ಗ	ಶಿಕಾರಿಪುರ	ಪ್ರಾ.ಪ.ಚಿ	1192	ಗಾಮ
	ಶಿವಮೊಗ್ಗ	ಶಿಕಾರಿಪುರ	ಪ್ರಾ.ಪ.ಚಿ	1193	ಈಸೂರು
	ಶಿವಮೊಗ್ಗ	ಶಿಕಾರಿಪುರ	ಪ್ರಾ.ಪ.ಚಿ	1194	ಬಿಳಕಿ
	ಶಿವಮೊಗ್ಗ	ಶಿಕಾರಿಪುರ	ಪ್ರಾ.ಪ.ಚಿ	1195	ಹಿರಜಂಬೂರು
	ಶಿವಮೊಗ್ಗ	ಶಿಕಾರಿಪುರ	ಪ್ರಾ.ಪ.ಚಿ	1196	ಹರಗಿ
	ಶಿವಮೊಗ್ಗ	ಶಿಕಾರಿಪುರ	ಪ್ರಾ.ಪ.ಚಿ	1197	ಮಳವಳ್ಳಿ
	ಶಿವಮೊಗ್ಗ	ಶಿಕಾರಿಪುರ	ಸಂ.ಪ.ಚಿ.	1198	ಶಿಕಾರಿಪುರ
10	ಮೈಸೂರು	ಮೈಸೂರು	ನೈಪಾಲಿಟಿ	1199	ಮೈಸೂರು
	ಮೈಸೂರು	ಮೈಸೂರು	ಪಶು ಆಸ್ಪತ್ರೆ	1200	ಇಲವಾಲ
	ಮೈಸೂರು	ಮೈಸೂರು	ಪಶು ಆಸ್ಪತ್ರೆ	1201	ರಾಜೇಂದ್ರನಗರ
	ಮೈಸೂರು	ಮೈಸೂರು	ಪಶು ಆಸ್ಪತ್ರೆ	1202	ಬಾಮುಂಡಿಪುರಂ
	ಮೈಸೂರು	ಮೈಸೂರು	ಪಶು ಆಸ್ಪತ್ರೆ	1203	ಕುಂಬಾರಕೊಪ್ಪಲು
	ಮೈಸೂರು	ಮೈಸೂರು	ಪಶು ಆಸ್ಪತ್ರೆ	1204	ಸಿಧರಾಮನ ಹುಂಡಿ
	ಮೈಸೂರು	ಮೈಸೂರು	ಪಶು ಚಿಕಿತ್ಸಾಲಯ	1205	ಹಂಚ್ಚಾ
	ಮೈಸೂರು	ಮೈಸೂರು	ಪಶು ಚಿಕಿತ್ಸಾಲಯ	1206	ಬೋಗಾಡಿ
	ಮೈಸೂರು	ಮೈಸೂರು	ಪಶು ಚಿಕಿತ್ಸಾಲಯ	1207	ಕೀಳನಪುರ
	ಮೈಸೂರು	ಮೈಸೂರು	ಪಶು ಚಿಕಿತ್ಸಾಲಯ	1208	ಇಂಡಸಿ, ಯೆಲ್ ಸಬರ್ಬ್
	ಮೈಸೂರು	ಮೈಸೂರು	ಪಶು ಚಿಕಿತ್ಸಾಲಯ	1209	ನಜರಾಡ್
	ಮೈಸೂರು	ಮೈಸೂರು	ಪಶು ಚಿಕಿತ್ಸಾಲಯ	1210	ಬೀರಿ ಹುಂಡಿ
	ಮೈಸೂರು	ಮೈಸೂರು	ಪಶು ಚಿಕಿತ್ಸಾಲಯ	1211	ಹಿನಕಲ್
	ಮೈಸೂರು	ಮೈಸೂರು	ಪಶು ಚಿಕಿತ್ಸಾಲಯ	1212	ಸಿದ್ದಲಿಂಗಪುರ
	ಮೈಸೂರು	ಮೈಸೂರು	ಪಶು ಚಿಕಿತ್ಸಾಲಯ	1213	ಕಡಕೊಳ
	ಮೈಸೂರು	ಮೈಸೂರು	ಪಶು ಚಿಕಿತ್ಸಾಲಯ	1214	ವರುಣ

ಕ್ರ. ಸಂ.	ಜಿಲ್ಲೆ	ತಾಲ್ಲೂಕು	ಸಂಸ್ಥೆಯ ವಿಧ	ಕ್ರ. ಸಂ.	ಸ್ವಂತ ಕಟ್ಟಡ ಇರುವ ಸಂಸ್ಥೆಗಳು (4072)
	ಮೈಸೂರು	ಮೈಸೂರು	ಪಶು ಚಿಕಿತ್ಸಾಲಯ	1215	ದೂರ
	ಮೈಸೂರು	ಮೈಸೂರು	ಪಶು ಚಿಕಿತ್ಸಾಲಯ	1216	ದೊಡ್ಡಮಾರ ಗೌಡನಹಳ್ಳಿ
	ಮೈಸೂರು	ಮೈಸೂರು	ಪಶು ಚಿಕಿತ್ಸಾಲಯ	1217	ಉದ್ಗೂರು
	ಮೈಸೂರು	ಮೈಸೂರು	ಪಶು ಚಿಕಿತ್ಸಾಲಯ	1218	ದೇವಲಾಪುರ
	ಮೈಸೂರು	ಮೈಸೂರು	ಪಶು ಚಿಕಿತ್ಸಾಲಯ	1219	ಗುಂಗ್ಲಾಲ್ ಛತ್ರ
	ಮೈಸೂರು	ಮೈಸೂರು	ಪಶು ಚಿಕಿತ್ಸಾಲಯ	1220	ಹಾರೋಹಳ್ಳಿ
	ಮೈಸೂರು	ಮೈಸೂರು	ಪಶು ಚಿಕಿತ್ಸಾಲಯ	1221	ಜಯಪುರ
	ಮೈಸೂರು	ಮೈಸೂರು	ಪಶು ಚಿಕಿತ್ಸಾಲಯ	1222	ಕಬ್ಬೂರ ನಾಗನಹಳ್ಳಿ
	ಮೈಸೂರು	ಮೈಸೂರು	ಪಶು ಚಿಕಿತ್ಸಾಲಯ	1223	ಕೆ.ಹೆಮನಹಳ್ಳಿ
	ಮೈಸೂರು	ಮೈಸೂರು	ಪಶು ಚಿಕಿತ್ಸಾಲಯ	1224	ಕುಪ್ಪೆಗಾಲ
	ಮೈಸೂರು	ಮೈಸೂರು	ಸಂ.ಪ.ಚಿ.	1225	ಮೈಸೂರು
	ಮೈಸೂರು	ನಂಜನಗೂಡು	ಪಶು ಆಸ್ಪತ್ರೆ	1226	ನಂಜನಗೂಡು
	ಮೈಸೂರು	ನಂಜನಗೂಡು	ಪಶು ಆಸ್ಪತ್ರೆ	1227	ಹುರ
	ಮೈಸೂರು	ನಂಜನಗೂಡು	ಪಶು ಆಸ್ಪತ್ರೆ	1228	ಹುಲ್ಲಳ್ಳಿ
	ಮೈಸೂರು	ನಂಜನಗೂಡು	ಪಶು ಆಸ್ಪತ್ರೆ	1229	ದೊಡ್ಡ ಕೌಲಂದೆ
	ಮೈಸೂರು	ನಂಜನಗೂಡು	ಪಶು ಚಿಕಿತ್ಸಾಲಯ	1230	ಚೂರಮಾವು
	ಮೈಸೂರು	ನಂಜನಗೂಡು	ಪಶು ಚಿಕಿತ್ಸಾಲಯ	1231	ತಗಡೂರು
	ಮೈಸೂರು	ನಂಜನಗೂಡು	ಪಶು ಚಿಕಿತ್ಸಾಲಯ	1232	ಚಿನ್ನದಗುಡಿಹುಂಡಿ
	ಮೈಸೂರು	ನಂಜನಗೂಡು	ಪಶು ಚಿಕಿತ್ಸಾಲಯ	1233	ಹಡಿಯಾಲ
	ಮೈಸೂರು	ನಂಜನಗೂಡು	ಪಶು ಚಿಕಿತ್ಸಾಲಯ	1234	ಹೆಡತಲೆ
	ಮೈಸೂರು	ನಂಜನಗೂಡು	ಪಶು ಚಿಕಿತ್ಸಾಲಯ	1235	ಹೆಗ್ಗಡಹಳ್ಳಿ
	ಮೈಸೂರು	ನಂಜನಗೂಡು	ಪಶು ಚಿಕಿತ್ಸಾಲಯ	1236	ನಗರ್ಲೆ
	ಮೈಸೂರು	ನಂಜನಗೂಡು	ಪಶು ಚಿಕಿತ್ಸಾಲಯ	1237	ಹದಿನಾರು
	ಮೈಸೂರು	ನಂಜನಗೂಡು	ಪಶು ಚಿಕಿತ್ಸಾಲಯ	1238	ಶೂಡಾಪುರ
	ಮೈಸೂರು	ನಂಜನಗೂಡು	ಪಶು ಚಿಕಿತ್ಸಾಲಯ	1239	ಕಲ್ಲುಂದೆ
	ಮೈಸೂರು	ನಂಜನಗೂಡು	ಪಶು ಚಿಕಿತ್ಸಾಲಯ	1240	ಕನಕನಹಳ್ಳಿ
	ಮೈಸೂರು	ನಂಜನಗೂಡು	ಪಶು ಚಿಕಿತ್ಸಾಲಯ	1241	ಹೆಮ್ಮರಗಾಲ
	ಮೈಸೂರು	ನಂಜನಗೂಡು	ಪಶು ಚಿಕಿತ್ಸಾಲಯ	1242	ಸುತ್ತೂರು
	ಮೈಸೂರು	ನಂಜನಗೂಡು	ಪಶು ಚಿಕಿತ್ಸಾಲಯ	1243	ಹಂಚೇಪುರ
	ಮೈಸೂರು	ನಂಜನಗೂಡು	ಪಶು ಚಿಕಿತ್ಸಾಲಯ	1244	ಕೆಳಲೆ
	ಮೈಸೂರು	ನಂಜನಗೂಡು	ಪಶು ಚಿಕಿತ್ಸಾಲಯ	1245	ಹಲರ
	ಮೈಸೂರು	ನಂಜನಗೂಡು	ಪಶು ಚಿಕಿತ್ಸಾಲಯ	1246	ತಾಂಡವಪುರ
	ಮೈಸೂರು	ನಂಜನಗೂಡು	ಪಶು ಚಿಕಿತ್ಸಾಲಯ	1247	ತಾಯೂರು
	ಮೈಸೂರು	ನಂಜನಗೂಡು	ಪ್ರಾ.ಪ.ಚಿ	1248	ದೇವನೂರು
	ಮೈಸೂರು	ನಂಜನಗೂಡು	ಪ್ರಾ.ಪ.ಚಿ	1249	ಇಬ್ಬಾಲ
	ಮೈಸೂರು	ನಂಜನಗೂಡು	ಪ್ರಾ.ಪ.ಚಿ	1250	ಚಂದ್ರವಾಡಿ
	ಮೈಸೂರು	ನಂಜನಗೂಡು	ಪ್ರಾ.ಪ.ಚಿ	1251	ಈರೇಗೌಡನಹುಂಡಿ
	ಮೈಸೂರು	ನಂಜನಗೂಡು	ಪ್ರಾ.ಪ.ಚಿ	1252	ಬ್ಯಾಳಾರು
	ಮೈಸೂರು	ನಂಜನಗೂಡು	ಪ್ರಾ.ಪ.ಚಿ	1253	ಚಿಕ್ಕ ಹೊಮ್ಮ
	ಮೈಸೂರು	ನಂಜನಗೂಡು	ಪ್ರಾ.ಪ.ಚಿ	1254	ಗಟ್ಟವಾಡಿ
	ಮೈಸೂರು	ನಂಜನಗೂಡು	ಪ್ರಾ.ಪ.ಚಿ	1255	ಕೊಣನೂರು
	ಮೈಸೂರು	ನಂಜನಗೂಡು	ಪ್ರಾ.ಪ.ಚಿ	1256	ಕೋಗಲೂರು
	ಮೈಸೂರು	ನಂಜನಗೂಡು	ಸಂ.ಪ.ಚಿ.	1257	ನಂಜನಗೂಡು
	ಮೈಸೂರು	ಟಿ.ನರಸೀಪುರ	ಪಶು ಆಸ್ಪತ್ರೆ	1258	ಟಿ.ನರಸೀಪುರ
	ಮೈಸೂರು	ಟಿ.ನರಸೀಪುರ	ಪಶು ಆಸ್ಪತ್ರೆ	1259	ಬನ್ನೂರು
	ಮೈಸೂರು	ಟಿ.ನರಸೀಪುರ	ಪಶು ಆಸ್ಪತ್ರೆ	1260	ತಲಕಾಡು
	ಮೈಸೂರು	ಟಿ.ನರಸೀಪುರ	ಪಶು ಆಸ್ಪತ್ರೆ	1261	ಮೂಗೂರು
	ಮೈಸೂರು	ಟಿ.ನರಸೀಪುರ	ಪಶು ಚಿಕಿತ್ಸಾಲಯ	1262	ವಾಟಾಳ
	ಮೈಸೂರು	ಟಿ.ನರಸೀಪುರ	ಪಶು ಚಿಕಿತ್ಸಾಲಯ	1263	ವ್ಯಾಸರಾಜಪುರ
	ಮೈಸೂರು	ಟಿ.ನರಸೀಪುರ	ಪಶು ಚಿಕಿತ್ಸಾಲಯ	1264	ಹೊರಳಹಳ್ಳಿ
	ಮೈಸೂರು	ಟಿ.ನರಸೀಪುರ	ಪಶು ಚಿಕಿತ್ಸಾಲಯ	1265	ತುರುಗನೂರು
	ಮೈಸೂರು	ಟಿ.ನರಸೀಪುರ	ಪಶು ಚಿಕಿತ್ಸಾಲಯ	1266	ತಾಳಿಹುಂಡಿ
	ಮೈಸೂರು	ಟಿ.ನರಸೀಪುರ	ಪಶು ಚಿಕಿತ್ಸಾಲಯ	1267	ಕುಪ್ಪೆ
	ಮೈಸೂರು	ಟಿ.ನರಸೀಪುರ	ಪಶು ಚಿಕಿತ್ಸಾಲಯ	1268	ಕೊಡಗಹಳ್ಳಿ
	ಮೈಸೂರು	ಟಿ.ನರಸೀಪುರ	ಪಶು ಚಿಕಿತ್ಸಾಲಯ	1269	ಬಿ.ಸಿ.ಹಳ್ಳಿ
	ಮೈಸೂರು	ಟಿ.ನರಸೀಪುರ	ಪಶು ಚಿಕಿತ್ಸಾಲಯ	1270	ಗರ್ಗೇಶ್ವರಿ
	ಮೈಸೂರು	ಟಿ.ನರಸೀಪುರ	ಪಶು ಚಿಕಿತ್ಸಾಲಯ	1271	ಕೆಂಪೇಗೌಡನ ಕೊಪ್ಪಲು
	ಮೈಸೂರು	ಟಿ.ನರಸೀಪುರ	ಪಶು ಚಿಕಿತ್ಸಾಲಯ	1272	ರಂಗನಮದ್ದ

ಕ್ರ. ಸಂ.	ಜಿಲ್ಲೆ	ತಾಲ್ಲೂಕು	ಸಂಸ್ಥೆಯ ವಿಧ	ಕ್ರ. ಸಂ.	ಸ್ವಂತ ಕಟ್ಟಡ ಇರುವ ಸಂಸ್ಥೆಗಳು (4072)
ಮೈಸೂರು	ಟಿ.ನರಸೀಪುರ	ಪಶು ಚಿಕಿತ್ಸಾಲಯ	1273	ಸೋಮನಾಥಪುರ	
ಮೈಸೂರು	ಟಿ.ನರಸೀಪುರ	ಪಶು ಚಿಕಿತ್ಸಾಲಯ	1274	ತುಂಬಲ	
ಮೈಸೂರು	ಟಿ.ನರಸೀಪುರ	ಪಶು ಚಿಕಿತ್ಸಾಲಯ	1275	ಮಾದಾಪುರ	
ಮೈಸೂರು	ಟಿ.ನರಸೀಪುರ	ಪ್ರಾ.ಪ.ಚಿ	1276	ತೆಡಿಮಾಲಂಗಿ	
ಮೈಸೂರು	ಟಿ.ನರಸೀಪುರ	ಪ್ರಾ.ಪ.ಚಿ	1277	ತಾವೇರಿ ಪುರ	
ಮೈಸೂರು	ಟಿ.ನರಸೀಪುರ	ಪ್ರಾ.ಪ.ಚಿ	1278	ಮುಸುವಿನ ಕೊಪ್ಪಲು	
ಮೈಸೂರು	ಟಿ.ನರಸೀಪುರ	ಪ್ರಾ.ಪ.ಚಿ	1279	ಚಿದರವಳ್ಳಿ	
ಮೈಸೂರು	ಟಿ.ನರಸೀಪುರ	ಪ್ರಾ.ಪ.ಚಿ	1280	ಕುರುಬೂರು	
ಮೈಸೂರು	ಟಿ.ನರಸೀಪುರ	ಸಂ.ಪ.ಚಿ.	1281	ಟಿ.ನರಸೀಪುರ	
ಮೈಸೂರು	ಹುಣಸೂರು	ಪಶು ಆಸ್ಪತ್ರೆ	1282	ಹುಣಸೂರು	
ಮೈಸೂರು	ಹುಣಸೂರು	ಪಶು ಆಸ್ಪತ್ರೆ	1283	ಕಲ್ಲಹಳ್ಳಿ	
ಮೈಸೂರು	ಹುಣಸೂರು	ಪಶು ಆಸ್ಪತ್ರೆ	1284	ಗಾವಚಗರ	
ಮೈಸೂರು	ಹುಣಸೂರು	ಪಶು ಆಸ್ಪತ್ರೆ	1285	ಹನಗೋಡು	
ಮೈಸೂರು	ಹುಣಸೂರು	ಪಶು ಆಸ್ಪತ್ರೆ	1286	ಬಿಳಿಕೆರೆ	
ಮೈಸೂರು	ಹುಣಸೂರು	ಪಶು ಚಿಕಿತ್ಸಾಲಯ	1287	ರತ್ನಪುರಿ	
ಮೈಸೂರು	ಹುಣಸೂರು	ಪಶು ಚಿಕಿತ್ಸಾಲಯ	1288	ತಂಕಲಕೊಪ್ಪಲು	
ಮೈಸೂರು	ಹುಣಸೂರು	ಪಶು ಚಿಕಿತ್ಸಾಲಯ	1289	ತಟ್ಟೆಮಳಲವಾಡಿ	
ಮೈಸೂರು	ಹುಣಸೂರು	ಪಶು ಚಿಕಿತ್ಸಾಲಯ	1290	ಚಿಲ್ಲುಂದ	
ಮೈಸೂರು	ಹುಣಸೂರು	ಪಶು ಚಿಕಿತ್ಸಾಲಯ	1291	ಬನ್ನಿಕುಪ್ಪೆ	
ಮೈಸೂರು	ಹುಣಸೂರು	ಪಶು ಚಿಕಿತ್ಸಾಲಯ	1292	ಬೋಲೇನಹಳ್ಳಿ	
ಮೈಸೂರು	ಹುಣಸೂರು	ಪ್ರಾ.ಪ.ಚಿ	1293	ಕರಣಕುಪ್ಪೆ	
ಮೈಸೂರು	ಹುಣಸೂರು	ಪ್ರಾ.ಪ.ಚಿ	1294	ಹಿರಕ್ಕಾತನಹಳ್ಳಿ	
ಮೈಸೂರು	ಹುಣಸೂರು	ಪ್ರಾ.ಪ.ಚಿ	1295	ಗಾಗೇನಹಳ್ಳಿ	
ಮೈಸೂರು	ಹುಣಸೂರು	ಪ್ರಾ.ಪ.ಚಿ	1296	ಸಿಂಗಮಾರನಹಳ್ಳಿ	
ಮೈಸೂರು	ಹುಣಸೂರು	ಪ್ರಾ.ಪ.ಚಿ	1297	ಕರಿಮುದ್ದನಹಳ್ಳಿ	
ಮೈಸೂರು	ಹುಣಸೂರು	ಪ್ರಾ.ಪ.ಚಿ	1298	ಧರ್ಮಾಪುರ	
ಮೈಸೂರು	ಹುಣಸೂರು	ಪ್ರಾ.ಪ.ಚಿ	1299	ನೇರಳಕುಪ್ಪೆ	
ಮೈಸೂರು	ಹುಣಸೂರು	ಪ್ರಾ.ಪ.ಚಿ	1300	ಕೆಬ್ಬೆಕೊಪ್ಪಲು	
ಮೈಸೂರು	ಹುಣಸೂರು	ಪ್ರಾ.ಪ.ಚಿ	1301	ಕಡಮನುಗನಹಳ್ಳಿ	
ಮೈಸೂರು	ಹುಣಸೂರು	ಪ್ರಾ.ಪ.ಚಿ	1302	ಕೊತ್ತೇಗಾಲ	
ಮೈಸೂರು	ಹುಣಸೂರು	ಪ್ರಾ.ಪ.ಚಿ	1303	ಮುಳ್ಳೂರು	
ಮೈಸೂರು	ಹುಣಸೂರು	ಪ್ರಾ.ಪ.ಚಿ	1304	ಉಮ್ಮತ್ತೂರು	
ಮೈಸೂರು	ಹುಣಸೂರು	ಪ್ರಾ.ಪ.ಚಿ	1305	ತಟ್ಟೇಕೆರೆ	
ಮೈಸೂರು	ಹುಣಸೂರು	ಸಂ.ಪ.ಚಿ.	1306	ಹುಣಸೂರು	
ಮೈಸೂರು	ಕೆ.ಆರ್.ನಗರ	ಪಶು ಆಸ್ಪತ್ರೆ	1307	ಕೆ.ಆರ್.ನಗರ	
ಮೈಸೂರು	ಕೆ.ಆರ್.ನಗರ	ಪಶು ಆಸ್ಪತ್ರೆ	1308	ಹಬ್ಬಾಳ	
ಮೈಸೂರು	ಕೆ.ಆರ್.ನಗರ	ಪಶು ಚಿಕಿತ್ಸಾಲಯ	1309	ಅರ್ಜುನಹಳ್ಳಿ	
ಮೈಸೂರು	ಕೆ.ಆರ್.ನಗರ	ಪಶು ಚಿಕಿತ್ಸಾಲಯ	1310	ಅಡಗೂರು	
ಮೈಸೂರು	ಕೆ.ಆರ್.ನಗರ	ಪಶು ಚಿಕಿತ್ಸಾಲಯ	1311	ಮಂಚನಹಳ್ಳಿ	
ಮೈಸೂರು	ಕೆ.ಆರ್.ನಗರ	ಪಶು ಚಿಕಿತ್ಸಾಲಯ	1312	ಕೆಸೂರು ಕೊಪ್ಪಲು	
ಮೈಸೂರು	ಕೆ.ಆರ್.ನಗರ	ಪಶು ಚಿಕಿತ್ಸಾಲಯ	1313	ಗಂಧನಹಳ್ಳಿ	
ಮೈಸೂರು	ಕೆ.ಆರ್.ನಗರ	ಪಶು ಚಿಕಿತ್ಸಾಲಯ	1314	ತಿಪ್ಪೂರು	
ಮೈಸೂರು	ಕೆ.ಆರ್.ನಗರ	ಪ್ರಾ.ಪ.ಚಿ	1315	ಮಾರಗೌಡನಹಳ್ಳಿ	
ಮೈಸೂರು	ಕೆ.ಆರ್.ನಗರ	ಪ್ರಾ.ಪ.ಚಿ	1316	ಲಾಳಂದೇವನಹಳ್ಳಿ	
ಮೈಸೂರು	ಕೆ.ಆರ್.ನಗರ	ಪ್ರಾ.ಪ.ಚಿ	1317	ನಾರಾಯಣಪುರ	
ಮೈಸೂರು	ಕೆ.ಆರ್.ನಗರ	ಪ್ರಾ.ಪ.ಚಿ	1318	ದೊಡ್ಡಕೊಪ್ಪಲು	
ಮೈಸೂರು	ಕೆ.ಆರ್.ನಗರ	ಸಂ.ಪ.ಚಿ.	1319	ಕೆ.ಆರ್.ನಗರ	
ಮೈಸೂರು	ಸಾಲಿಗಾಮ	ಪಶು ಆಸ್ಪತ್ರೆ	1320	ಮಿರ್ಲೆ	
ಮೈಸೂರು	ಸಾಲಿಗಾಮ	ಪಶು ಆಸ್ಪತ್ರೆ	1321	ಸಾಲಿಗಾಮ	
ಮೈಸೂರು	ಸಾಲಿಗಾಮ	ಪಶು ಚಿಕಿತ್ಸಾಲಯ	1322	ಬೇರ್ಯ	
ಮೈಸೂರು	ಸಾಲಿಗಾಮ	ಪಶು ಚಿಕಿತ್ಸಾಲಯ	1323	ಹನಸೋಗೆ	
ಮೈಸೂರು	ಸಾಲಿಗಾಮ	ಪಶು ಚಿಕಿತ್ಸಾಲಯ	1324	ಹೊಸೂರು	
ಮೈಸೂರು	ಸಾಲಿಗಾಮ	ಪಶು ಚಿಕಿತ್ಸಾಲಯ	1325	ಅಂಕನಹಳ್ಳಿ	
ಮೈಸೂರು	ಸಾಲಿಗಾಮ	ಪಶು ಚಿಕಿತ್ಸಾಲಯ	1326	ಮೇಲೂರು	
ಮೈಸೂರು	ಸಾಲಿಗಾಮ	ಪ್ರಾ.ಪ.ಚಿ	1327	ಪಶುಪತಿ	
ಮೈಸೂರು	ಸಾಲಿಗಾಮ	ಪ್ರಾ.ಪ.ಚಿ	1328	ಹರದನಹಳ್ಳಿ	
ಮೈಸೂರು	ಸಾಲಿಗಾಮ	ಪ್ರಾ.ಪ.ಚಿ	1329	ತಂದೆ	
ಮೈಸೂರು	ಸಾಲಿಗಾಮ	ಪ್ರಾ.ಪ.ಚಿ	1330	ಗುಳುವಿನ ಅತ್ತಿಗುಪ್ಪೆ	

ಕ್ರ. ಸಂ.	ಜಿಲ್ಲೆ	ತಾಲ್ಲೂಕು	ಸಂಸ್ಥೆಯ ವಿಧ	ಕ್ರ. ಸಂ.	ಸ್ವಂತ ಕಟ್ಟಡ ಇರುವ ಸಂಸ್ಥೆಗಳು (4072)
	ಮೈಸೂರು	ಸಾಲಿಗಾಮ	ಪ್ರಾ.ಪ.ಚಿ	1331	ಹೊಸಕೋಟೆ
	ಮೈಸೂರು	ಪಿರಿಯಾಪಟ್ಟಣ	ಪಶು ಆಸ್ಪತ್ರೆ	1332	ಪಿರಿಯಾ ಪಟ್ಟಣ
	ಮೈಸೂರು	ಪಿರಿಯಾಪಟ್ಟಣ	ಪಶು ಆಸ್ಪತ್ರೆ	1333	ಬೆಟ್ಟದಪುರ
	ಮೈಸೂರು	ಪಿರಿಯಾಪಟ್ಟಣ	ಪಶು ಆಸ್ಪತ್ರೆ	1334	ರಾವಂದೂರು
	ಮೈಸೂರು	ಪಿರಿಯಾಪಟ್ಟಣ	ಪಶು ಆಸ್ಪತ್ರೆ	1335	ಚಿಕ್ಕನೇರಳೆ
	ಮೈಸೂರು	ಪಿರಿಯಾಪಟ್ಟಣ	ಪಶು ಚಿಕಿತ್ಸಾಲಯ	1336	ಅಂಬಲಾರೆ
	ಮೈಸೂರು	ಪಿರಿಯಾಪಟ್ಟಣ	ಪಶು ಚಿಕಿತ್ಸಾಲಯ	1337	ಕಂಪಾಪುರ
	ಮೈಸೂರು	ಪಿರಿಯಾಪಟ್ಟಣ	ಪಶು ಚಿಕಿತ್ಸಾಲಯ	1338	ಮುಕ್ಕೂರು
	ಮೈಸೂರು	ಪಿರಿಯಾಪಟ್ಟಣ	ಪಶು ಚಿಕಿತ್ಸಾಲಯ	1339	ಹುಣಸವಾಡಿ
	ಮೈಸೂರು	ಪಿರಿಯಾಪಟ್ಟಣ	ಪಶು ಚಿಕಿತ್ಸಾಲಯ	1340	ಕಿತ್ತೂರು
	ಮೈಸೂರು	ಪಿರಿಯಾಪಟ್ಟಣ	ಪಶು ಚಿಕಿತ್ಸಾಲಯ	1341	ಕಣಗಾಲು
	ಮೈಸೂರು	ಪಿರಿಯಾಪಟ್ಟಣ	ಪಶು ಚಿಕಿತ್ಸಾಲಯ	1342	ಪೂನಾದಹಳ್ಳಿ
	ಮೈಸೂರು	ಪಿರಿಯಾಪಟ್ಟಣ	ಪಶು ಚಿಕಿತ್ಸಾಲಯ	1343	ಭುವನಹಳ್ಳಿ
	ಮೈಸೂರು	ಪಿರಿಯಾಪಟ್ಟಣ	ಪಶು ಚಿಕಿತ್ಸಾಲಯ	1344	ಸುಂಡವಾಳು
	ಮೈಸೂರು	ಪಿರಿಯಾಪಟ್ಟಣ	ಪಶು ಚಿಕಿತ್ಸಾಲಯ	1345	ಬಾರ್ಸೆಕೊಪಲು
	ಮೈಸೂರು	ಪಿರಿಯಾಪಟ್ಟಣ	ಪ್ರಾ.ಪ.ಚಿ	1346	ಹಬಟೂರು
	ಮೈಸೂರು	ಪಿರಿಯಾಪಟ್ಟಣ	ಪ್ರಾ.ಪ.ಚಿ	1347	ಬೆಕ್ಕರೆ
	ಮೈಸೂರು	ಪಿರಿಯಾಪಟ್ಟಣ	ಪ್ರಾ.ಪ.ಚಿ	1348	ವಂಜವಳ್ಳಿ
	ಮೈಸೂರು	ಪಿರಿಯಾಪಟ್ಟಣ	ಪ್ರಾ.ಪ.ಚಿ	1349	ದೊಡ್ಡಕಮರವಳ್ಳಿ
	ಮೈಸೂರು	ಪಿರಿಯಾಪಟ್ಟಣ	ಪ್ರಾ.ಪ.ಚಿ	1350	ಚಿಪರದಹಳ್ಳಿ
	ಮೈಸೂರು	ಪಿರಿಯಾಪಟ್ಟಣ	ಪ್ರಾ.ಪ.ಚಿ	1351	ಕೋಮಲಾಪುರ
	ಮೈಸೂರು	ಪಿರಿಯಾಪಟ್ಟಣ	ಪ್ರಾ.ಪ.ಚಿ	1352	ಬೆಟ್ಟದ ತುಂಗ
	ಮೈಸೂರು	ಪಿರಿಯಾಪಟ್ಟಣ	ಪ್ರಾ.ಪ.ಚಿ	1353	ಮಾಕೋಡು
	ಮೈಸೂರು	ಪಿರಿಯಾಪಟ್ಟಣ	ಪ್ರಾ.ಪ.ಚಿ	1354	ಬೆಲಕುಪ್ಪೆ
	ಮೈಸೂರು	ಪಿರಿಯಾಪಟ್ಟಣ	ಪ್ರಾ.ಪ.ಚಿ	1355	ಅವರ್ತಿ
	ಮೈಸೂರು	ಪಿರಿಯಾಪಟ್ಟಣ	ಪ್ರಾ.ಪ.ಚಿ	1356	ಸಂಗರಶೆಟ್ಟಿಹಳ್ಳಿ
	ಮೈಸೂರು	ಪಿರಿಯಾಪಟ್ಟಣ	ಪ್ರಾ.ಪ.ಚಿ	1357	ಹಲಗನಹಳ್ಳಿ
	ಮೈಸೂರು	ಪಿರಿಯಾಪಟ್ಟಣ	ಸಂ.ಪ.ಚಿ	1358	ಪಿರಿಯಾಪಟ್ಟಣ
	ಮೈಸೂರು	ಹೆಚ್.ಡಿ.ಕೋಟೆ	ಪಶು ಆಸ್ಪತ್ರೆ	1359	ಹೆಚ್.ಡಿ.ಕೋಟೆ
	ಮೈಸೂರು	ಹೆಚ್.ಡಿ.ಕೋಟೆ	ಪಶು ಆಸ್ಪತ್ರೆ	1360	ಅಂತರಸಂತೆ
	ಮೈಸೂರು	ಹೆಚ್.ಡಿ.ಕೋಟೆ	ಪಶು ಆಸ್ಪತ್ರೆ	1361	ಕಂಪಾಪುರ
	ಮೈಸೂರು	ಹೆಚ್.ಡಿ.ಕೋಟೆ	ಪಶು ಚಿಕಿತ್ಸಾಲಯ	1362	ಕಂಚಮಳ್ಳಿ
	ಮೈಸೂರು	ಹೆಚ್.ಡಿ.ಕೋಟೆ	ಪಶು ಚಿಕಿತ್ಸಾಲಯ	1363	ಬೀಚಿನಹಳ್ಳಿ
	ಮೈಸೂರು	ಹೆಚ್.ಡಿ.ಕೋಟೆ	ಪಶು ಚಿಕಿತ್ಸಾಲಯ	1364	ಕೆ.ಬೆಳೂರು
	ಮೈಸೂರು	ಹೆಚ್.ಡಿ.ಕೋಟೆ	ಪಶು ಚಿಕಿತ್ಸಾಲಯ	1365	ಮಾದಾಪುರ
	ಮೈಸೂರು	ಹೆಚ್.ಡಿ.ಕೋಟೆ	ಪಶು ಚಿಕಿತ್ಸಾಲಯ	1366	ಅಣ್ಣೂರು
	ಮೈಸೂರು	ಹೆಚ್.ಡಿ.ಕೋಟೆ	ಪಶು ಚಿಕಿತ್ಸಾಲಯ	1367	ಅಲನಹಳ್ಳಿ
	ಮೈಸೂರು	ಹೆಚ್.ಡಿ.ಕೋಟೆ	ಪ್ರಾ.ಪ.ಚಿ	1368	ಮೇಟಕುಪ್ಪೆ
	ಮೈಸೂರು	ಹೆಚ್.ಡಿ.ಕೋಟೆ	ಪ್ರಾ.ಪ.ಚಿ	1369	ಎನ್.ಬೇಗೂರು
	ಮೈಸೂರು	ಹೆಚ್.ಡಿ.ಕೋಟೆ	ಪ್ರಾ.ಪ.ಚಿ	1370	ಚಿಕ್ಕರೆಯೂರು
	ಮೈಸೂರು	ಹೆಚ್.ಡಿ.ಕೋಟೆ	ಪ್ರಾ.ಪ.ಚಿ	1371	ಎನ್.ಬೆಳೂರು
	ಮೈಸೂರು	ಹೆಚ್.ಡಿ.ಕೋಟೆ	ಸಂ.ಪ.ಚಿ	1372	ಹೆಚ್.ಡಿ.ಕೋಟೆ
	ಮೈಸೂರು	ಸರಗೂರು	ಪಶು ಆಸ್ಪತ್ರೆ	1373	ಸರಗೂರು
	ಮೈಸೂರು	ಸರಗೂರು	ಪಶು ಚಿಕಿತ್ಸಾಲಯ	1374	ಮನುಗನಹಳ್ಳಿ
	ಮೈಸೂರು	ಸರಗೂರು	ಪ್ರಾ.ಪ.ಚಿ	1375	ಬಿ.ಮಟ್ಟಕೆರೆ
	ಮೈಸೂರು	ಸರಗೂರು	ಪ್ರಾ.ಪ.ಚಿ	1376	ಮುಳ್ಳೂರು
	ಮೈಸೂರು	ಸರಗೂರು	ಪ್ರಾ.ಪ.ಚಿ	1377	ಚಿನ್ನಗುಂಡಿ
	ಮೈಸೂರು	ಸರಗೂರು	ಪ್ರಾ.ಪ.ಚಿ	1378	ಬಡಗಲಪುರ
	ಮೈಸೂರು	ಸರಗೂರು	ಪ್ರಾ.ಪ.ಚಿ	1379	ಹೆಗನೂರು
11	ಮಂಡ್ಯ	ಮಂಡ್ಯ	ಪಾಲಿಕ್ಲಿನಿಕ್	1380	ಮಂಡ್ಯ
	ಮಂಡ್ಯ	ಮಂಡ್ಯ	ಪಶು ಆಸ್ಪತ್ರೆ	1381	ಮುರ್ದ
	ಮಂಡ್ಯ	ಮಂಡ್ಯ	ಪಶು ಆಸ್ಪತ್ರೆ	1382	ಕೆರಗೋಡು
	ಮಂಡ್ಯ	ಮಂಡ್ಯ	ಪಶು ಆಸ್ಪತ್ರೆ	1383	ಕಿಲಾರ
	ಮಂಡ್ಯ	ಮಂಡ್ಯ	ಪಶು ಆಸ್ಪತ್ರೆ	1384	ಬನರಾಳು
	ಮಂಡ್ಯ	ಮಂಡ್ಯ	ಪಶು ಆಸ್ಪತ್ರೆ	1385	ಕೊತ್ತಡಿ
	ಮಂಡ್ಯ	ಮಂಡ್ಯ	ಪಶು ಚಿಕಿತ್ಸಾಲಯ	1386	ಯಲಿಯೂರು
	ಮಂಡ್ಯ	ಮಂಡ್ಯ	ಪಶು ಚಿಕಿತ್ಸಾಲಯ	1387	ಶಿವಳ್ಳಿ
	ಮಂಡ್ಯ	ಮಂಡ್ಯ	ಪಶು ಚಿಕಿತ್ಸಾಲಯ	1388	ಗೋವಾಳೆ

ಕ್ರ. ಸಂ.	ಜಿಲ್ಲೆ	ತಾಲ್ಲೂಕು	ಸಂಸ್ಥೆಯ ವಿಧ	ಕ್ರ. ಸಂ.	ಸ್ವಂತ ಕಟ್ಟಡ ಇರುವ ಸಂಸ್ಥೆಗಳು (4072)
	ಮಂಡ್ಯ	ಮಂಡ್ಯ	ಪಶು ಚಿಕಿತ್ಸಾಲಯ	1389	ಮಂಗಳ
	ಮಂಡ್ಯ	ಮಂಡ್ಯ	ಪಶು ಚಿಕಿತ್ಸಾಲಯ	1390	ಹನಕೆರೆ
	ಮಂಡ್ಯ	ಮಂಡ್ಯ	ಪಶು ಚಿಕಿತ್ಸಾಲಯ	1391	ಸಾತನೂರು
	ಮಂಡ್ಯ	ಮಂಡ್ಯ	ಪಶು ಚಿಕಿತ್ಸಾಲಯ	1392	ಹೆಚ್.ಮಲ್ಲಿಗೆರೆ
	ಮಂಡ್ಯ	ಮಂಡ್ಯ	ಪಶು ಚಿಕಿತ್ಸಾಲಯ	1393	ಹುಲಿವಾಸ
	ಮಂಡ್ಯ	ಮಂಡ್ಯ	ಪಶು ಚಿಕಿತ್ಸಾಲಯ	1394	ಹೊಳಲು
	ಮಂಡ್ಯ	ಮಂಡ್ಯ	ಪಶು ಚಿಕಿತ್ಸಾಲಯ	1395	ತೊಬಿನಕೆರೆ
	ಮಂಡ್ಯ	ಮಂಡ್ಯ	ಪಶು ಚಿಕಿತ್ಸಾಲಯ	1396	ಇಂದುವಾಳು
	ಮಂಡ್ಯ	ಮಂಡ್ಯ	ಪಶು ಚಿಕಿತ್ಸಾಲಯ	1397	ವಿ.ಸಿ.ಫಾರಂ
	ಮಂಡ್ಯ	ಮಂಡ್ಯ	ಪಶು ಚಿಕಿತ್ಸಾಲಯ	1398	ಶ್ಯಾ.ತಂಗೇರಿ
	ಮಂಡ್ಯ	ಮಂಡ್ಯ	ಪಶು ಚಿಕಿತ್ಸಾಲಯ	1399	ಕೆ.ಗೌಡಗೆರೆ
	ಮಂಡ್ಯ	ಮಂಡ್ಯ	ಪಶು ಚಿಕಿತ್ಸಾಲಯ	1400	ಹಳೆ ಬೂದನೂರು
	ಮಂಡ್ಯ	ಮಂಡ್ಯ	ಪಶು ಚಿಕಿತ್ಸಾಲಯ	1401	ಕೆನಲಿ
	ಮಂಡ್ಯ	ಮಂಡ್ಯ	ಪಶು ಚಿಕಿತ್ಸಾಲಯ	1402	ಹೊಸಹಳ್ಳಿ
	ಮಂಡ್ಯ	ಮಂಡ್ಯ	ಪಶು ಚಿಕಿತ್ಸಾಲಯ	1403	ಮಾರಗೌಡನಹಳ್ಳಿ
	ಮಂಡ್ಯ	ಮಂಡ್ಯ	ಪ್ರಾ.ಪ.ಚಿ	1404	ಶ್ರೀನಿವಾಸಪುರ
	ಮಂಡ್ಯ	ಮಂಡ್ಯ	ಪ್ರಾ.ಪ.ಚಿ	1405	ಮುದಗಂದೂರು
	ಮಂಡ್ಯ	ಮಂಡ್ಯ	ಪ್ರಾ.ಪ.ಚಿ	1406	ಶಿವಪುರ
	ಮಂಡ್ಯ	ಮಂಡ್ಯ	ಪ್ರಾ.ಪ.ಚಿ	1407	ಬೇಬಿ
	ಮಂಡ್ಯ	ಮಂಡ್ಯ	ಪ್ರಾ.ಪ.ಚಿ	1408	ಬಿ.ಹೊಸೂರು
	ಮಂಡ್ಯ	ಮಂಡ್ಯ	ಪ್ರಾ.ಪ.ಚಿ	1409	ತಗ್ಗಹಳ್ಳಿ
	ಮಂಡ್ಯ	ಮಂಡ್ಯ	ಪ್ರಾ.ಪ.ಚಿ	1410	ಬಂದಗಾಲು
	ಮಂಡ್ಯ	ಮಂಡ್ಯ	ಪ್ರಾ.ಪ.ಚಿ	1411	ಹೊಡಗಟ್ಟ
	ಮಂಡ್ಯ	ಮಂಡ್ಯ	ಪ್ರಾ.ಪ.ಚಿ	1412	ಜಿ.ಮಲ್ಲಿಗೆರೆ
	ಮಂಡ್ಯ	ಮಂಡ್ಯ	ಪ್ರಾ.ಪ.ಚಿ	1413	ಬೊತನಹೊಸೂರು
	ಮಂಡ್ಯ	ಮಂಡ್ಯ	ಪ್ರಾ.ಪ.ಚಿ	1414	ಹನಗನಹಳ್ಳಿ
	ಮಂಡ್ಯ	ಮಂಡ್ಯ	ಪ್ರಾ.ಪ.ಚಿ	1415	ಹಲ್ಲಗೆರೆ
	ಮಂಡ್ಯ	ಮಂಡ್ಯ	ಪ್ರಾ.ಪ.ಚಿ	1416	ಡೊಡಗರುಡನಹಳ್ಳಿ
	ಮಂಡ್ಯ	ಮಂಡ್ಯ	ಪ್ರಾ.ಪ.ಚಿ	1417	ತಂದೆರಸನಹಳ್ಳಿ (ಎಮ್.ಬಿ.ಬಡಾವಣೆ)
	ಮಂಡ್ಯ	ಮಂಡ್ಯ	ಪ್ರಾ.ಪ.ಚಿ	1418	ಮಾದೇಗೌಡನಕೊಪ್ಪಲು
	ಮಂಡ್ಯ	ಮಂಡ್ಯ	ಪ್ರಾ.ಪ.ಚಿ	1419	ಬೇಲೂರು
	ಮಂಡ್ಯ	ಮಂಡ್ಯ	ಪ್ರಾ.ಪ.ಚಿ	1420	ಬಿಳಿದೇಗಲು
	ಮಂಡ್ಯ	ಮಂಡ್ಯ	ಸಂ.ಪ.ಚಿ.	1421	ಮಂಡ್ಯ
	ಮಂಡ್ಯ	ಪಾಂಡವಪುರ	ಪಶು ಆಸ್ಪತ್ರೆ	1422	ಪಾಂಡವಪುರ
	ಮಂಡ್ಯ	ಪಾಂಡವಪುರ	ಪಶು ಆಸ್ಪತ್ರೆ	1423	ಮೇಲುಕೋಟೆ
	ಮಂಡ್ಯ	ಪಾಂಡವಪುರ	ಪಶು ಆಸ್ಪತ್ರೆ	1424	ಚಿನಕುರುಳಿ
	ಮಂಡ್ಯ	ಪಾಂಡವಪುರ	ಪಶು ಚಿಕಿತ್ಸಾಲಯ	1425	ಶ್ಯಾ.ತನಹಳ್ಳಿ
	ಮಂಡ್ಯ	ಪಾಂಡವಪುರ	ಪಶು ಚಿಕಿತ್ಸಾಲಯ	1426	ಮಾಣಿಕ್ಯನಹಳ್ಳಿ
	ಮಂಡ್ಯ	ಪಾಂಡವಪುರ	ಪಶು ಚಿಕಿತ್ಸಾಲಯ	1427	ಜಕ್ಕನಹಳ್ಳಿ
	ಮಂಡ್ಯ	ಪಾಂಡವಪುರ	ಪಶು ಚಿಕಿತ್ಸಾಲಯ	1428	ಬನ್ನಂಗಾಡಿ
	ಮಂಡ್ಯ	ಪಾಂಡವಪುರ	ಪಶು ಚಿಕಿತ್ಸಾಲಯ	1429	PSS ಏ ಪಾಂಡವಪುರ
	ಮಂಡ್ಯ	ಪಾಂಡವಪುರ	ಪಶು ಚಿಕಿತ್ಸಾಲಯ	1430	ಅರಳಿಕುಪ್ಪೆ
	ಮಂಡ್ಯ	ಪಾಂಡವಪುರ	ಪಶು ಚಿಕಿತ್ಸಾಲಯ	1431	ನಾರಾಯಣಪುರ
	ಮಂಡ್ಯ	ಪಾಂಡವಪುರ	ಪಶು ಚಿಕಿತ್ಸಾಲಯ	1432	ರಾಗಿಮುದನಹಳ್ಳಿ
	ಮಂಡ್ಯ	ಪಾಂಡವಪುರ	ಪಶು ಚಿಕಿತ್ಸಾಲಯ	1433	ಸುಂಕತೊಣ್ಣೂರು
	ಮಂಡ್ಯ	ಪಾಂಡವಪುರ	ಪ್ರಾ.ಪ.ಚಿ	1434	ಚಿಕ್ಕ ಬ್ಯಾಡರಹಳ್ಳಿ
	ಮಂಡ್ಯ	ಪಾಂಡವಪುರ	ಪ್ರಾ.ಪ.ಚಿ	1435	ಲಕ್ಷ್ಮೀನಗರ
	ಮಂಡ್ಯ	ಪಾಂಡವಪುರ	ಪ್ರಾ.ಪ.ಚಿ	1436	ಕೆ.ಬೆಟ್ಟಹಳ್ಳಿ
	ಮಂಡ್ಯ	ಪಾಂಡವಪುರ	ಸಂ.ಪ.ಚಿ.	1437	ಪಾಂಡವಪುರ
	ಮಂಡ್ಯ	ಮದ್ದೂರು	ಪಶು ಆಸ್ಪತ್ರೆ	1438	ಮದ್ದೂರು
	ಮಂಡ್ಯ	ಮದ್ದೂರು	ಪಶು ಆಸ್ಪತ್ರೆ	1439	ಭಾರತಿನಗರ
	ಮಂಡ್ಯ	ಮದ್ದೂರು	ಪಶು ಆಸ್ಪತ್ರೆ	1440	ಬೆನಗರಹಳ್ಳಿ
	ಮಂಡ್ಯ	ಮದ್ದೂರು	ಪಶು ಆಸ್ಪತ್ರೆ	1441	ಕೊಪ್ಪ
	ಮಂಡ್ಯ	ಮದ್ದೂರು	ಪಶು ಚಿಕಿತ್ಸಾಲಯ	1442	ಹಳೇಹಳ್ಳಿ
	ಮಂಡ್ಯ	ಮದ್ದೂರು	ಪಶು ಚಿಕಿತ್ಸಾಲಯ	1443	ಕೌಡೆ
	ಮಂಡ್ಯ	ಮದ್ದೂರು	ಪಶು ಚಿಕಿತ್ಸಾಲಯ	1444	ಕೆಸೂರು
	ಮಂಡ್ಯ	ಮದ್ದೂರು	ಪಶು ಚಿಕಿತ್ಸಾಲಯ	1445	ಬಿದರಕೋಟೆ

ಕ್ರ. ಸಂ.	ಜಿಲ್ಲೆ	ತಾಲ್ಲೂಕು	ಸಂಸ್ಥೆಯ ವಿಧ	ಕ್ರ. ಸಂ.	ಸ್ವಂತ ಕಟ್ಟಡ ಇರುವ ಸಂಸ್ಥೆಗಳು (4072)
	ಮಂಡ್ಯ	ಮದ್ದೂರು	ಪಶು ಚಿಕಿತ್ಸಾಲಯ	1446	ಚಂದಾಪುರ
	ಮಂಡ್ಯ	ಮದ್ದೂರು	ಪಶು ಚಿಕಿತ್ಸಾಲಯ	1447	ಯದಗನಹಳ್ಳಿ
	ಮಂಡ್ಯ	ಮದ್ದೂರು	ಪಶು ಚಿಕಿತ್ಸಾಲಯ	1448	ಕೆ.ಕೆ.ಹಳ್ಳಿ
	ಮಂಡ್ಯ	ಮದ್ದೂರು	ಪಶು ಚಿಕಿತ್ಸಾಲಯ	1449	ಕೆ.ಹೊನ್ನಲಗೆರೆ
	ಮಂಡ್ಯ	ಮದ್ದೂರು	ಪಶು ಚಿಕಿತ್ಸಾಲಯ	1450	ಬೆಳೂರು
	ಮಂಡ್ಯ	ಮದ್ದೂರು	ಪಶು ಚಿಕಿತ್ಸಾಲಯ	1451	ಕವಲೂರು
	ಮಂಡ್ಯ	ಮದ್ದೂರು	ಪಶು ಚಿಕಿತ್ಸಾಲಯ	1452	ಗುರುದೇವರಹಳ್ಳಿ
	ಮಂಡ್ಯ	ಮದ್ದೂರು	ಪಶು ಚಿಕಿತ್ಸಾಲಯ	1453	ಹೆಬ್ಬೆರಳು
	ಮಂಡ್ಯ	ಮದ್ದೂರು	ಪಶು ಚಿಕಿತ್ಸಾಲಯ	1454	ಮುಳ್ಳಹಳ್ಳಿ
	ಮಂಡ್ಯ	ಮದ್ದೂರು	ಪಶು ಚಿಕಿತ್ಸಾಲಯ	1455	ಯರಗನಹಳ್ಳಿ
	ಮಂಡ್ಯ	ಮದ್ದೂರು	ಪಶು ಚಿಕಿತ್ಸಾಲಯ	1456	ಕೋಣಸಾಲೆ
	ಮಂಡ್ಯ	ಮದ್ದೂರು	ಪಶು ಚಿಕಿತ್ಸಾಲಯ	1457	ತೆಲ್ಲೂರು
	ಮಂಡ್ಯ	ಮದ್ದೂರು	ಪಶು ಚಿಕಿತ್ಸಾಲಯ	1458	ಮಾದರಹಳ್ಳಿ
	ಮಂಡ್ಯ	ಮದ್ದೂರು	ಪಶು ಚಿಕಿತ್ಸಾಲಯ	1459	ನಿಡಗಟ್ಟ
	ಮಂಡ್ಯ	ಮದ್ದೂರು	ಪಶು ಚಿಕಿತ್ಸಾಲಯ	1460	ಗೆಜ್ಜಲಗೆರೆ
	ಮಂಡ್ಯ	ಮದ್ದೂರು	ಪಶು ಚಿಕಿತ್ಸಾಲಯ	1461	ವಳಗರಹಳ್ಳಿ
	ಮಂಡ್ಯ	ಮದ್ದೂರು	ಪಶು ಚಿಕಿತ್ಸಾಲಯ	1462	ಹೊಸಗಾವಿ
	ಮಂಡ್ಯ	ಮದ್ದೂರು	ಪಶು ಚಿಕಿತ್ಸಾಲಯ	1463	ಬೆಕ್ಕಳಲೆ
	ಮಂಡ್ಯ	ಮದ್ದೂರು	ಪಶು ಚಿಕಿತ್ಸಾಲಯ	1464	ಹಾಗಲಹಳ್ಳಿ
	ಮಂಡ್ಯ	ಮದ್ದೂರು	ಪಶು ಚಿಕಿತ್ಸಾಲಯ	1465	ಕೊಳಗೆರೆ
	ಮಂಡ್ಯ	ಮದ್ದೂರು	ಪಶು ಚಿಕಿತ್ಸಾಲಯ	1466	ದೊಡ್ಡರಸಿನಕೆರೆ
	ಮಂಡ್ಯ	ಮದ್ದೂರು	ಪಶು ಚಿಕಿತ್ಸಾಲಯ	1467	ಹಮ್ಮನಹಳ್ಳಿ
	ಮಂಡ್ಯ	ಮದ್ದೂರು	ಪಶು ಚಿಕಿತ್ಸಾಲಯ	1468	ಕೆ.ಶೆಟ್ಟಿಹಳ್ಳಿ
	ಮಂಡ್ಯ	ಮದ್ದೂರು	ಪಶು ಚಿಕಿತ್ಸಾಲಯ	1469	ನಗರಕೆರೆ
	ಮಂಡ್ಯ	ಮದ್ದೂರು	ಪ್ರಾ.ಪ.ಚಿ	1470	ಉಪ್ಪಿನಕೆರೆ
	ಮಂಡ್ಯ	ಮದ್ದೂರು	ಪ್ರಾ.ಪ.ಚಿ	1471	ಕಾರಡಕೆರೆ
	ಮಂಡ್ಯ	ಮದ್ದೂರು	ಪ್ರಾ.ಪ.ಚಿ	1472	ಅಜ್ಜಹಳ್ಳಿ
	ಮಂಡ್ಯ	ಮದ್ದೂರು	ಪ್ರಾ.ಪ.ಚಿ	1473	ಬೊಪ್ಪ ಸಮುದ್ರ
	ಮಂಡ್ಯ	ಮದ್ದೂರು	ಪ್ರಾ.ಪ.ಚಿ	1474	ಬಿದರ ಹೊಸಹಳ್ಳಿ
	ಮಂಡ್ಯ	ಮದ್ದೂರು	ಪ್ರಾ.ಪ.ಚಿ	1475	ಮುತ್ತನಹಳ್ಳಿ
	ಮಂಡ್ಯ	ಮದ್ದೂರು	ಪ್ರಾ.ಪ.ಚಿ	1476	ಆಲೂರು
	ಮಂಡ್ಯ	ಮದ್ದೂರು	ಪ್ರಾ.ಪ.ಚಿ	1477	ಸಾಯೂಳಲು
	ಮಂಡ್ಯ	ಮದ್ದೂರು	ಪ್ರಾ.ಪ.ಚಿ	1478	ತೊರಬೊಮ್ಮನಹಳ್ಳಿ
	ಮಂಡ್ಯ	ಮದ್ದೂರು	ಪ್ರಾ.ಪ.ಚಿ	1479	ಗೊರವನಹಳ್ಳಿ
	ಮಂಡ್ಯ	ಮದ್ದೂರು	ಪ್ರಾ.ಪ.ಚಿ	1480	ಮೊಣಸೆಗೆರೆ
	ಮಂಡ್ಯ	ಮದ್ದೂರು	ಸಂ.ಪ.ಚಿ.	1481	ಮದ್ದೂರು
	ಮಂಡ್ಯ	ಮಳವಳ್ಳಿ	ಪಶು ಆಸ್ಪತ್ರೆ	1482	ಮಳವಳ್ಳಿ
	ಮಂಡ್ಯ	ಮಳವಳ್ಳಿ	ಪಶು ಆಸ್ಪತ್ರೆ	1483	ಶ್ವಾತೇಗೌಡನದೊಡಿ
	ಮಂಡ್ಯ	ಮಳವಳ್ಳಿ	ಪಶು ಆಸ್ಪತ್ರೆ	1484	ನೆಲಿಗೆರೆ
	ಮಂಡ್ಯ	ಮಳವಳ್ಳಿ	ಪಶು ಆಸ್ಪತ್ರೆ	1485	ತಿರುಗಾವಲು
	ಮಂಡ್ಯ	ಮಳವಳ್ಳಿ	ಪಶು ಆಸ್ಪತ್ರೆ	1486	ಬೆಳಕವಾಡಿ
	ಮಂಡ್ಯ	ಮಳವಳ್ಳಿ	ಪಶು ಆಸ್ಪತ್ರೆ	1487	ಹಲಗೂರು
	ಮಂಡ್ಯ	ಮಳವಳ್ಳಿ	ಪಶು ಚಿಕಿತ್ಸಾಲಯ	1488	ಅಗಸನವುರ
	ಮಂಡ್ಯ	ಮಳವಳ್ಳಿ	ಪಶು ಚಿಕಿತ್ಸಾಲಯ	1489	ಲಿಂಗಾಪಟ್ಟಣ
	ಮಂಡ್ಯ	ಮಳವಳ್ಳಿ	ಪಶು ಚಿಕಿತ್ಸಾಲಯ	1490	ಹೆಚ್.ಹೆಚ್.ಕೊಪ್ಪಲು
	ಮಂಡ್ಯ	ಮಳವಳ್ಳಿ	ಪಶು ಚಿಕಿತ್ಸಾಲಯ	1491	ಚಿನ್ನಪಿಳ್ಳಿಕೊಪ್ಪಲು
	ಮಂಡ್ಯ	ಮಳವಳ್ಳಿ	ಪಶು ಚಿಕಿತ್ಸಾಲಯ	1492	ವೂರಿಗಾಲಿ
	ಮಂಡ್ಯ	ಮಳವಳ್ಳಿ	ಪಶು ಚಿಕಿತ್ಸಾಲಯ	1493	ರಾವಣಿ
	ಮಂಡ್ಯ	ಮಳವಳ್ಳಿ	ಪಶು ಚಿಕಿತ್ಸಾಲಯ	1494	ಆರ್.ಬಿ.ಹಳ್ಳಿ
	ಮಂಡ್ಯ	ಮಳವಳ್ಳಿ	ಪಶು ಚಿಕಿತ್ಸಾಲಯ	1495	ಚೊಟ್ಟನಹಳ್ಳಿ
	ಮಂಡ್ಯ	ಮಳವಳ್ಳಿ	ಪಶು ಚಿಕಿತ್ಸಾಲಯ	1496	ಕುಂದೂರು
	ಮಂಡ್ಯ	ಮಳವಳ್ಳಿ	ಪಶು ಚಿಕಿತ್ಸಾಲಯ	1497	ಡಿ.ಹಲಸಹಳ್ಳಿ
	ಮಂಡ್ಯ	ಮಳವಳ್ಳಿ	ಪಶು ಚಿಕಿತ್ಸಾಲಯ	1498	ಯೆತ್ತಂಬಾಡಿ
	ಮಂಡ್ಯ	ಮಳವಳ್ಳಿ	ಪಶು ಚಿಕಿತ್ಸಾಲಯ	1499	ತಳಗವಾಡಿ
	ಮಂಡ್ಯ	ಮಳವಳ್ಳಿ	ಪಶು ಚಿಕಿತ್ಸಾಲಯ	1500	ಹಾಡಿ ಸರ್ಕಲ್
	ಮಂಡ್ಯ	ಮಳವಳ್ಳಿ	ಪಶು ಚಿಕಿತ್ಸಾಲಯ	1501	ಬಂಡೂರು
	ಮಂಡ್ಯ	ಮಳವಳ್ಳಿ	ಪಶು ಚಿಕಿತ್ಸಾಲಯ	1502	ವಂಡಿತನಹಳ್ಳಿ
	ಮಂಡ್ಯ	ಮಳವಳ್ಳಿ	ಪಶು ಚಿಕಿತ್ಸಾಲಯ	1503	ಬಿ.ಜಿ.ವುರ

ಕ್ರ. ಸಂ.	ಜಿಲ್ಲೆ	ತಾಲ್ಲೂಕು	ಸಂಸ್ಥೆಯ ವಿಧ	ಕ್ರ. ಸಂ.	ಸ್ವಂತ ಕಟ್ಟಡ ಇರುವ ಸಂಸ್ಥೆಗಳು (4072)
ಮಂಡ್ಯ	ಮಳವಳ್ಳಿ	ಮಳವಳ್ಳಿ	ಪಶು ಚಿಕಿತ್ಸಾಲಯ	1504	ಮೇಗಳಾಪುರ
ಮಂಡ್ಯ	ಮಳವಳ್ಳಿ	ಮಳವಳ್ಳಿ	ಪಶು ಚಿಕಿತ್ಸಾಲಯ	1505	ನಲ್ಲೂರು
ಮಂಡ್ಯ	ಮಳವಳ್ಳಿ	ಮಳವಳ್ಳಿ	ಪಶು ಚಿಕಿತ್ಸಾಲಯ	1506	ನಟ್ಟಲು
ಮಂಡ್ಯ	ಮಳವಳ್ಳಿ	ಮಳವಳ್ಳಿ	ಪಶು ಚಿಕಿತ್ಸಾಲಯ	1507	ವಡರಹಳ್ಳಿ
ಮಂಡ್ಯ	ಮಳವಳ್ಳಿ	ಮಳವಳ್ಳಿ	ಪ್ರಾ.ಪ.ಚಿ	1508	ಹುಲಹಳ್ಳಿ
ಮಂಡ್ಯ	ಮಳವಳ್ಳಿ	ಮಳವಳ್ಳಿ	ಪ್ರಾ.ಪ.ಚಿ	1509	ಹುಸ್ತೂರು
ಮಂಡ್ಯ	ಮಳವಳ್ಳಿ	ಮಳವಳ್ಳಿ	ಪ್ರಾ.ಪ.ಚಿ	1510	ಶಾಗ್ಗ
ಮಂಡ್ಯ	ಮಳವಳ್ಳಿ	ಮಳವಳ್ಳಿ	ಪ್ರಾ.ಪ.ಚಿ	1511	ಕಂದೆಗಾಲ
ಮಂಡ್ಯ	ಮಳವಳ್ಳಿ	ಮಳವಳ್ಳಿ	ಪ್ರಾ.ಪ.ಚಿ	1512	ದುಗನಹಳ್ಳಿ
ಮಂಡ್ಯ	ಮಳವಳ್ಳಿ	ಮಳವಳ್ಳಿ	ಪ್ರಾ.ಪ.ಚಿ	1513	ಬೆಂಡರವಾಡಿ
ಮಂಡ್ಯ	ಮಳವಳ್ಳಿ	ಮಳವಳ್ಳಿ	ಪ್ರಾ.ಪ.ಚಿ	1514	ಗಟಿಕೊಪಲು
ಮಂಡ್ಯ	ಮಳವಳ್ಳಿ	ಮಳವಳ್ಳಿ	ಪ್ರಾ.ಪ.ಚಿ	1515	ಮಾರಗೌಡನಹಳ್ಳಿ
ಮಂಡ್ಯ	ಮಳವಳ್ಳಿ	ಮಳವಳ್ಳಿ	ಪ್ರಾ.ಪ.ಚಿ	1516	ಕಲ್ಲುಜೆ
ಮಂಡ್ಯ	ಮಳವಳ್ಳಿ	ಮಳವಳ್ಳಿ	ಪ್ರಾ.ಪ.ಚಿ	1517	ತೊರಕಾಡನಹಳ್ಳಿ
ಮಂಡ್ಯ	ಮಳವಳ್ಳಿ	ಮಳವಳ್ಳಿ	ಪ್ರಾ.ಪ.ಚಿ	1518	ಧನಗೂರು
ಮಂಡ್ಯ	ಮಳವಳ್ಳಿ	ಮಳವಳ್ಳಿ	ಪ್ರಾ.ಪ.ಚಿ	1519	ಲಮ್ಮತೇಶ್ವರನಹಳ್ಳಿ
ಮಂಡ್ಯ	ಮಳವಳ್ಳಿ	ಮಳವಳ್ಳಿ	ಪ್ರಾ.ಪ.ಚಿ	1520	ಸರಗೂರು ಹ್ಯಾಂಡ್ ಪೋಸ್ಟ್
ಮಂಡ್ಯ	ಮಳವಳ್ಳಿ	ಮಳವಳ್ಳಿ	ಪ್ರಾ.ಪ.ಚಿ	1521	ಗೌಡಗೆರೆ
ಮಂಡ್ಯ	ಮಳವಳ್ಳಿ	ಮಳವಳ್ಳಿ	ಪ್ರಾ.ಪ.ಚಿ	1522	ಕಾರ್ಲ ಕಟ್ಟೆ
ಮಂಡ್ಯ	ಮಳವಳ್ಳಿ	ಮಳವಳ್ಳಿ	ಪ್ರಾ.ಪ.ಚಿ	1523	ಚಿಕ್ಕಮುಳಗೋಡು
ಮಂಡ್ಯ	ಮಳವಳ್ಳಿ	ಮಳವಳ್ಳಿ	ಸಂ.ಪ.ಚಿ	1524	ಮಳವಳ್ಳಿ
ಮಂಡ್ಯ	ಶ್ರೀರಂಗಪಟ್ಟಣ	ಶ್ರೀರಂಗಪಟ್ಟಣ	ಪಶು ಆಸ್ಪತ್ರೆ	1525	ಶ್ರೀರಂಗಪಟ್ಟಣ
ಮಂಡ್ಯ	ಶ್ರೀರಂಗಪಟ್ಟಣ	ಶ್ರೀರಂಗಪಟ್ಟಣ	ಪಶು ಆಸ್ಪತ್ರೆ	1526	ತೊಡಿಯಾಲ
ಮಂಡ್ಯ	ಶ್ರೀರಂಗಪಟ್ಟಣ	ಶ್ರೀರಂಗಪಟ್ಟಣ	ಪಶು ಆಸ್ಪತ್ರೆ	1527	ಕೆ.ಶೆಟ್ಟಿಹಳ್ಳಿ
ಮಂಡ್ಯ	ಶ್ರೀರಂಗಪಟ್ಟಣ	ಶ್ರೀರಂಗಪಟ್ಟಣ	ಪಶು ಆಸ್ಪತ್ರೆ	1528	ಬೆಳಗೊಳ
ಮಂಡ್ಯ	ಶ್ರೀರಂಗಪಟ್ಟಣ	ಶ್ರೀರಂಗಪಟ್ಟಣ	ಪಶು ಆಸ್ಪತ್ರೆ	1529	ಅರಕೆರೆ
ಮಂಡ್ಯ	ಶ್ರೀರಂಗಪಟ್ಟಣ	ಶ್ರೀರಂಗಪಟ್ಟಣ	ಪಶು ಚಿಕಿತ್ಸಾಲಯ	1530	ಮಹದೇವಪುರ
ಮಂಡ್ಯ	ಶ್ರೀರಂಗಪಟ್ಟಣ	ಶ್ರೀರಂಗಪಟ್ಟಣ	ಪಶು ಚಿಕಿತ್ಸಾಲಯ	1531	ಬಲ್ಲೇನಹಳ್ಳಿ
ಮಂಡ್ಯ	ಶ್ರೀರಂಗಪಟ್ಟಣ	ಶ್ರೀರಂಗಪಟ್ಟಣ	ಪಶು ಚಿಕಿತ್ಸಾಲಯ	1532	ಗಾಮನಹಳ್ಳಿ
ಮಂಡ್ಯ	ಶ್ರೀರಂಗಪಟ್ಟಣ	ಶ್ರೀರಂಗಪಟ್ಟಣ	ಪಶು ಚಿಕಿತ್ಸಾಲಯ	1533	ವಾಲಹಳ್ಳಿ
ಮಂಡ್ಯ	ಶ್ರೀರಂಗಪಟ್ಟಣ	ಶ್ರೀರಂಗಪಟ್ಟಣ	ಪಶು ಚಿಕಿತ್ಸಾಲಯ	1534	ನಗುವನಹಳ್ಳಿ
ಮಂಡ್ಯ	ಶ್ರೀರಂಗಪಟ್ಟಣ	ಶ್ರೀರಂಗಪಟ್ಟಣ	ಪಶು ಚಿಕಿತ್ಸಾಲಯ	1535	ಟಿ.ಎಂ.ಹೊಸೂರು
ಮಂಡ್ಯ	ಶ್ರೀರಂಗಪಟ್ಟಣ	ಶ್ರೀರಂಗಪಟ್ಟಣ	ಪಶು ಚಿಕಿತ್ಸಾಲಯ	1536	ಕೆ.ಆರ್.ನಾಗರ
ಮಂಡ್ಯ	ಶ್ರೀರಂಗಪಟ್ಟಣ	ಶ್ರೀರಂಗಪಟ್ಟಣ	ಪಶು ಚಿಕಿತ್ಸಾಲಯ	1537	ಚಿಕ್ಕ ಅಂಕನಹಳ್ಳಿ
ಮಂಡ್ಯ	ಶ್ರೀರಂಗಪಟ್ಟಣ	ಶ್ರೀರಂಗಪಟ್ಟಣ	ಪಶು ಚಿಕಿತ್ಸಾಲಯ	1538	ನಬ್ಬ ನಕುಪ್ಪೆ
ಮಂಡ್ಯ	ಶ್ರೀರಂಗಪಟ್ಟಣ	ಶ್ರೀರಂಗಪಟ್ಟಣ	ಪ್ರಾ.ಪ.ಚಿ	1539	ದೊಡ್ಡಪಾಳೆ
ಮಂಡ್ಯ	ಶ್ರೀರಂಗಪಟ್ಟಣ	ಶ್ರೀರಂಗಪಟ್ಟಣ	ಸಂ.ಪ.ಚಿ	1540	ಶ್ರೀರಂಗಪಟ್ಟಣ
ಮಂಡ್ಯ	ಕೆ.ಆರ್.ಪೇಟೆ	ಕೆ.ಆರ್.ಪೇಟೆ	ಪಶು ಆಸ್ಪತ್ರೆ	1541	ಕೆ.ಆರ್.ಪೇಟೆ
ಮಂಡ್ಯ	ಕೆ.ಆರ್.ಪೇಟೆ	ಕೆ.ಆರ್.ಪೇಟೆ	ಪಶು ಆಸ್ಪತ್ರೆ	1542	ಶೀಳೆರೆ
ಮಂಡ್ಯ	ಕೆ.ಆರ್.ಪೇಟೆ	ಕೆ.ಆರ್.ಪೇಟೆ	ಪಶು ಆಸ್ಪತ್ರೆ	1543	ಕಿಕ್ಕೇರಿ
ಮಂಡ್ಯ	ಕೆ.ಆರ್.ಪೇಟೆ	ಕೆ.ಆರ್.ಪೇಟೆ	ಪಶು ಆಸ್ಪತ್ರೆ	1544	ಬೂಕನಕೆರೆ
ಮಂಡ್ಯ	ಕೆ.ಆರ್.ಪೇಟೆ	ಕೆ.ಆರ್.ಪೇಟೆ	ಪಶು ಆಸ್ಪತ್ರೆ	1545	ಸಂತೆಬಾಚಿಹಳ್ಳಿ
ಮಂಡ್ಯ	ಕೆ.ಆರ್.ಪೇಟೆ	ಕೆ.ಆರ್.ಪೇಟೆ	ಪಶು ಆಸ್ಪತ್ರೆ	1546	ಅಕ್ಕಿ ಹೆಬ್ಬಾಳು
ಮಂಡ್ಯ	ಕೆ.ಆರ್.ಪೇಟೆ	ಕೆ.ಆರ್.ಪೇಟೆ	ಪಶು ಚಿಕಿತ್ಸಾಲಯ	1547	ನಾಸಲು
ಮಂಡ್ಯ	ಕೆ.ಆರ್.ಪೇಟೆ	ಕೆ.ಆರ್.ಪೇಟೆ	ಪಶು ಚಿಕಿತ್ಸಾಲಯ	1548	ಮಾದಾಪುರ
ಮಂಡ್ಯ	ಕೆ.ಆರ್.ಪೇಟೆ	ಕೆ.ಆರ್.ಪೇಟೆ	ಪಶು ಚಿಕಿತ್ಸಾಲಯ	1549	ತೆಂಡೆಕೆರೆ
ಮಂಡ್ಯ	ಕೆ.ಆರ್.ಪೇಟೆ	ಕೆ.ಆರ್.ಪೇಟೆ	ಪಶು ಚಿಕಿತ್ಸಾಲಯ	1550	ಬಲ್ಲೇನಹಳ್ಳಿ
ಮಂಡ್ಯ	ಕೆ.ಆರ್.ಪೇಟೆ	ಕೆ.ಆರ್.ಪೇಟೆ	ಪಶು ಚಿಕಿತ್ಸಾಲಯ	1551	ಸೋಮನಹಳ್ಳಿ
ಮಂಡ್ಯ	ಕೆ.ಆರ್.ಪೇಟೆ	ಕೆ.ಆರ್.ಪೇಟೆ	ಪಶು ಚಿಕಿತ್ಸಾಲಯ	1552	ವಿರಲಾಪುರ
ಮಂಡ್ಯ	ಕೆ.ಆರ್.ಪೇಟೆ	ಕೆ.ಆರ್.ಪೇಟೆ	ಪಶು ಚಿಕಿತ್ಸಾಲಯ	1553	ಸಿಂಧಪಟ್ಟಣ
ಮಂಡ್ಯ	ಕೆ.ಆರ್.ಪೇಟೆ	ಕೆ.ಆರ್.ಪೇಟೆ	ಪಶು ಚಿಕಿತ್ಸಾಲಯ	1554	ಹೆಚ್.ಹೆಚ್.ಗುಡಿ
ಮಂಡ್ಯ	ಕೆ.ಆರ್.ಪೇಟೆ	ಕೆ.ಆರ್.ಪೇಟೆ	ಪಶು ಚಿಕಿತ್ಸಾಲಯ	1555	ಬಂಡಿಹೊಳೆ
ಮಂಡ್ಯ	ಕೆ.ಆರ್.ಪೇಟೆ	ಕೆ.ಆರ್.ಪೇಟೆ	ಪ್ರಾ.ಪ.ಚಿ	1556	ಹರಿಹರಪುರ
ಮಂಡ್ಯ	ಕೆ.ಆರ್.ಪೇಟೆ	ಕೆ.ಆರ್.ಪೇಟೆ	ಪ್ರಾ.ಪ.ಚಿ	1557	ಮಂದಗೆರೆ
ಮಂಡ್ಯ	ಕೆ.ಆರ್.ಪೇಟೆ	ಕೆ.ಆರ್.ಪೇಟೆ	ಪ್ರಾ.ಪ.ಚಿ	1558	ಮೋದೂರು
ಮಂಡ್ಯ	ಕೆ.ಆರ್.ಪೇಟೆ	ಕೆ.ಆರ್.ಪೇಟೆ	ಪ್ರಾ.ಪ.ಚಿ	1559	ಹರಳಹಳ್ಳಿ
ಮಂಡ್ಯ	ಕೆ.ಆರ್.ಪೇಟೆ	ಕೆ.ಆರ್.ಪೇಟೆ	ಪ್ರಾ.ಪ.ಚಿ	1560	ಬಳ್ಳೆಕೆರೆ
ಮಂಡ್ಯ	ಕೆ.ಆರ್.ಪೇಟೆ	ಕೆ.ಆರ್.ಪೇಟೆ	ಪ್ರಾ.ಪ.ಚಿ	1561	ಗಂಜಿಗೆರೆ

ಕ್ರ. ಸಂ.	ಜಿಲ್ಲೆ	ತಾಲ್ಲೂಕು	ಸಂಸ್ಥೆಯ ವಿಧ	ಕ್ರ. ಸಂ.	ಸ್ವಂತ ಕಟ್ಟಡ ಇರುವ ಸಂಸ್ಥೆಗಳು (4072)
	ಮಂಡ್ಯ	ಕೆ.ಆರ್.ಪೇಟೆ	ಪ್ರಾ.ಪ.ಚಿ	1562	ಬೀರುವಳ್ಳಿ
	ಮಂಡ್ಯ	ಕೆ.ಆರ್.ಪೇಟೆ	ಪ್ರಾ.ಪ.ಚಿ	1563	ಅಫಾಲಯ
	ಮಂಡ್ಯ	ಕೆ.ಆರ್.ಪೇಟೆ	ಸಂ.ಪ.ಚಿ.	1564	ಕೆ.ಆರ್.ಪೇಟೆ
	ಮಂಡ್ಯ	ನಾಗಮಂಗಲ	ಪಶು ಆಸ್ಪತ್ರೆ	1565	ನಾಗಮಂಗಲ
	ಮಂಡ್ಯ	ನಾಗಮಂಗಲ	ಪಶು ಆಸ್ಪತ್ರೆ	1566	ಆದಿ ಚುಂಚನಗಿರಿ
	ಮಂಡ್ಯ	ನಾಗಮಂಗಲ	ಪಶು ಆಸ್ಪತ್ರೆ	1567	ಕಡಬಹಳ್ಳಿ
	ಮಂಡ್ಯ	ನಾಗಮಂಗಲ	ಪಶು ಆಸ್ಪತ್ರೆ	1568	ಬೆಳ್ಳೂರು
	ಮಂಡ್ಯ	ನಾಗಮಂಗಲ	ಪಶು ಆಸ್ಪತ್ರೆ	1569	ಬಿಂದಗನವಿಲೆ
	ಮಂಡ್ಯ	ನಾಗಮಂಗಲ	ಪಶು ಆಸ್ಪತ್ರೆ	1570	ದೇವಲಾಪುರ
	ಮಂಡ್ಯ	ನಾಗಮಂಗಲ	ಪಶು ಆಸ್ಪತ್ರೆ	1571	ಹೊಣಕೆರೆ
	ಮಂಡ್ಯ	ನಾಗಮಂಗಲ	ಪಶು ಚಿಕಿತ್ಸಾಲಯ	1572	ಟಿ.ಚೆನ್ನಾಪುರ
	ಮಂಡ್ಯ	ನಾಗಮಂಗಲ	ಪಶು ಚಿಕಿತ್ಸಾಲಯ	1573	ಬ್ರಹ್ಮದೇವರಹಳ್ಳಿ
	ಮಂಡ್ಯ	ನಾಗಮಂಗಲ	ಪಶು ಚಿಕಿತ್ಸಾಲಯ	1574	ಹಾಲಿ
	ಮಂಡ್ಯ	ನಾಗಮಂಗಲ	ಪಶು ಚಿಕಿತ್ಸಾಲಯ	1575	ಬೋಲಾದಿ
	ಮಂಡ್ಯ	ನಾಗಮಂಗಲ	ಪಶು ಚಿಕಿತ್ಸಾಲಯ	1576	ಹಂದನಹಳ್ಳಿ
	ಮಂಡ್ಯ	ನಾಗಮಂಗಲ	ಪಶು ಚಿಕಿತ್ಸಾಲಯ	1577	ಭೀಮನಹಳ್ಳಿ
	ಮಂಡ್ಯ	ನಾಗಮಂಗಲ	ಪಶು ಚಿಕಿತ್ಸಾಲಯ	1578	ಕಾಲಗೆರೆ
	ಮಂಡ್ಯ	ನಾಗಮಂಗಲ	ಪಶು ಚಿಕಿತ್ಸಾಲಯ	1579	ಲಂಚಿಚಿಟನಹಳ್ಳಿ
	ಮಂಡ್ಯ	ನಾಗಮಂಗಲ	ಪ್ರಾ.ಪ.ಚಿ	1580	ಶಾಲಿಂಗನಹಳ್ಳಿ
	ಮಂಡ್ಯ	ನಾಗಮಂಗಲ	ಪ್ರಾ.ಪ.ಚಿ	1581	ದೊಡ್ಡಜಟಕ
	ಮಂಡ್ಯ	ನಾಗಮಂಗಲ	ಪ್ರಾ.ಪ.ಚಿ	1582	ತಿರುಮಲಾಪುರ
	ಮಂಡ್ಯ	ನಾಗಮಂಗಲ	ಪ್ರಾ.ಪ.ಚಿ	1583	ಕಾಂತಪುರ
	ಮಂಡ್ಯ	ನಾಗಮಂಗಲ	ಪ್ರಾ.ಪ.ಚಿ	1584	ಚಾಕೋನಹಳ್ಳಿ
	ಮಂಡ್ಯ	ನಾಗಮಂಗಲ	ಪ್ರಾ.ಪ.ಚಿ	1585	ಚೇಣ್ಣ
	ಮಂಡ್ಯ	ನಾಗಮಂಗಲ	ಪ್ರಾ.ಪ.ಚಿ	1586	ದೊಡ್ಡಜತ್ತನಹಳ್ಳಿ
	ಮಂಡ್ಯ	ನಾಗಮಂಗಲ	ಪ್ರಾ.ಪ.ಚಿ	1587	ಸಾತೇನಹಳ್ಳಿ
	ಮಂಡ್ಯ	ನಾಗಮಂಗಲ	ಪ್ರಾ.ಪ.ಚಿ	1588	ಲಾಳನಕೆರೆ
	ಮಂಡ್ಯ	ನಾಗಮಂಗಲ	ಪ್ರಾ.ಪ.ಚಿ	1589	ತೆಟಕೆರೆ
	ಮಂಡ್ಯ	ನಾಗಮಂಗಲ	ಸಂ.ಪ.ಚಿ.	1590	ನಾಗಮಂಗಲ
12	ಚಾಮರಾಜನಗರ	ಚಾಮರಾಜನಗರ	ಪಾಲಿಕ್ಲಿನಿಕ್	1591	ಚಾಮರಾಜನಗರ
	ಚಾಮರಾಜನಗರ	ಚಾಮರಾಜನಗರ	ಪಶು ಆಸ್ಪತ್ರೆ	1592	ಹರವೆ
	ಚಾಮರಾಜನಗರ	ಚಾಮರಾಜನಗರ	ಪಶು ಆಸ್ಪತ್ರೆ	1593	ಸಂತೇಮರಳ್ಳಿ
	ಚಾಮರಾಜನಗರ	ಚಾಮರಾಜನಗರ	ಪಶು ಚಿಕಿತ್ಸಾಲಯ	1594	ಉಮ್ಮತ್ತೂರು
	ಚಾಮರಾಜನಗರ	ಚಾಮರಾಜನಗರ	ಪಶು ಚಿಕಿತ್ಸಾಲಯ	1595	ಅರಕಲವಾಡಿ
	ಚಾಮರಾಜನಗರ	ಚಾಮರಾಜನಗರ	ಪಶು ಚಿಕಿತ್ಸಾಲಯ	1596	ಉಡಿಗಾಲ
	ಚಾಮರಾಜನಗರ	ಚಾಮರಾಜನಗರ	ಪಶು ಚಿಕಿತ್ಸಾಲಯ	1597	ಬದನಗುಪ್ಪೆ
	ಚಾಮರಾಜನಗರ	ಚಾಮರಾಜನಗರ	ಪಶು ಚಿಕಿತ್ಸಾಲಯ	1598	ಹೊಂಗನೂರು
	ಚಾಮರಾಜನಗರ	ಚಾಮರಾಜನಗರ	ಪಶು ಚಿಕಿತ್ಸಾಲಯ	1599	ಗಣಗನೂರು
	ಚಾಮರಾಜನಗರ	ಚಾಮರಾಜನಗರ	ಪಶು ಚಿಕಿತ್ಸಾಲಯ	1600	ಆಲೂರು
	ಚಾಮರಾಜನಗರ	ಚಾಮರಾಜನಗರ	ಪಶು ಚಿಕಿತ್ಸಾಲಯ	1601	ಬಿಸಲವಾಡಿ
	ಚಾಮರಾಜನಗರ	ಚಾಮರಾಜನಗರ	ಪಶು ಚಿಕಿತ್ಸಾಲಯ	1602	ಮಲಿಯೂರು
	ಚಾಮರಾಜನಗರ	ಚಾಮರಾಜನಗರ	ಪಶು ಚಿಕಿತ್ಸಾಲಯ	1603	ಕಾಗಲವಾಡಿ
	ಚಾಮರಾಜನಗರ	ಚಾಮರಾಜನಗರ	ಪಶು ಚಿಕಿತ್ಸಾಲಯ	1604	ದೇಮಹಳ್ಳಿ
	ಚಾಮರಾಜನಗರ	ಚಾಮರಾಜನಗರ	ಪಶು ಚಿಕಿತ್ಸಾಲಯ	1605	ನಾಗವಳ್ಳಿ
	ಚಾಮರಾಜನಗರ	ಚಾಮರಾಜನಗರ	ಪಶು ಚಿಕಿತ್ಸಾಲಯ	1606	ವೆಂಕಟಯ್ಯನ ಭತ್ತ
	ಚಾಮರಾಜನಗರ	ಚಾಮರಾಜನಗರ	ಪಶು ಚಿಕಿತ್ಸಾಲಯ	1607	ವುಣಜನೂರು
	ಚಾಮರಾಜನಗರ	ಚಾಮರಾಜನಗರ	ಪಶು ಚಿಕಿತ್ಸಾಲಯ	1608	ಚಂದಕವಾಡಿ
	ಚಾಮರಾಜನಗರ	ಚಾಮರಾಜನಗರ	ಪಶು ಚಿಕಿತ್ಸಾಲಯ	1609	ಅಮಚವಾಡಿ
	ಚಾಮರಾಜನಗರ	ಚಾಮರಾಜನಗರ	ಪ್ರಾ.ಪ.ಚಿ	1610	ಬಾಗಳಿ
	ಚಾಮರಾಜನಗರ	ಚಾಮರಾಜನಗರ	ಪ್ರಾ.ಪ.ಚಿ	1611	ಕೊತಲವಾಡಿ
	ಚಾಮರಾಜನಗರ	ಚಾಮರಾಜನಗರ	ಪ್ರಾ.ಪ.ಚಿ	1612	ಅರಳಿಕಟ್ಟೆ
	ಚಾಮರಾಜನಗರ	ಚಾಮರಾಜನಗರ	ಪ್ರಾ.ಪ.ಚಿ	1613	ತಮ್ಮಡಹಳ್ಳಿ
	ಚಾಮರಾಜನಗರ	ಚಾಮರಾಜನಗರ	ಪ್ರಾ.ಪ.ಚಿ	1614	ಮಂಗಲ
	ಚಾಮರಾಜನಗರ	ಚಾಮರಾಜನಗರ	ಪ್ರಾ.ಪ.ಚಿ	1615	ನಂಜದೇವನಪುರ
	ಚಾಮರಾಜನಗರ	ಚಾಮರಾಜನಗರ	ಸಂ.ಪ.ಚಿ.	1616	ಚಾಮರಾಜನಗರ
	ಚಾಮರಾಜನಗರ	ಗುಂಡುಪೇಟೆ	ಪಶು ಆಸ್ಪತ್ರೆ	1617	ಗುಂಡುಪೇಟೆ
	ಚಾಮರಾಜನಗರ	ಗುಂಡುಪೇಟೆ	ಪಶು ಆಸ್ಪತ್ರೆ	1618	ತೆರಕಣಾಂಬಿ
	ಚಾಮರಾಜನಗರ	ಗುಂಡುಪೇಟೆ	ಪಶು ಆಸ್ಪತ್ರೆ	1619	ಕಬ್ಬಳ್ಳಿ

ಕ್ರ. ಸಂ.	ಜಿಲ್ಲೆ	ತಾಲ್ಲೂಕು	ಸಂಸ್ಥೆಯ ವಿಧ	ಕ್ರ. ಸಂ.	ಸ್ವಂತ ಕಟ್ಟಡ ಇರುವ ಸಂಸ್ಥೆಗಳು (4072)
	ಚಾಮರಾಜನಗರ	ಗುಂಡುಪೇಟೆ	ಪಶು ಆಸ್ಪತ್ರೆ	1620	ಹಂಗಳ
	ಚಾಮರಾಜನಗರ	ಗುಂಡುಪೇಟೆ	ಪಶು ಆಸ್ಪತ್ರೆ	1621	ಬೇಗೂರು
	ಚಾಮರಾಜನಗರ	ಗುಂಡುಪೇಟೆ	ಪಶು ಚಿಕಿತ್ಸಾಲಯ	1622	ಬರಗಿ
	ಚಾಮರಾಜನಗರ	ಗುಂಡುಪೇಟೆ	ಪಶು ಚಿಕಿತ್ಸಾಲಯ	1623	ಶಿವಪುರ
	ಚಾಮರಾಜನಗರ	ಗುಂಡುಪೇಟೆ	ಪಶು ಚಿಕಿತ್ಸಾಲಯ	1624	ಹೊರೆಯಾಲ
	ಚಾಮರಾಜನಗರ	ಗುಂಡುಪೇಟೆ	ಪಶು ಚಿಕಿತ್ಸಾಲಯ	1625	ಹಾಲಕೆAಳ್ಳಿ
	ಚಾಮರಾಜನಗರ	ಗುಂಡುಪೇಟೆ	ಪಶು ಚಿಕಿತ್ಸಾಲಯ	1626	ಬೊಮ್ಮಲಾಪುರ
	ಚಾಮರಾಜನಗರ	ಗುಂಡುಪೇಟೆ	ಪಶು ಚಿಕಿತ್ಸಾಲಯ	1627	ಚಿಕ್ಕಾಟೆ
	ಚಾಮರಾಜನಗರ	ಗುಂಡುಪೇಟೆ	ಪಶು ಚಿಕಿತ್ಸಾಲಯ	1628	ಆಲತೂರು
	ಚಾಮರಾಜನಗರ	ಗುಂಡುಪೇಟೆ	ಪ್ರಾ.ಪ.ಚಿ	1629	ಹೆಗ್ಗಡಹಳ್ಳಿ
	ಚಾಮರಾಜನಗರ	ಗುಂಡುಪೇಟೆ	ಪ್ರಾ.ಪ.ಚಿ	1630	ಬೊಮ್ಮನಹಳ್ಳಿ
	ಚಾಮರಾಜನಗರ	ಗುಂಡುಪೇಟೆ	ಪ್ರಾ.ಪ.ಚಿ	1631	ಕೆಗಳದ ಹುಂಡಿ
	ಚಾಮರಾಜನಗರ	ಗುಂಡುಪೇಟೆ	ಪ್ರಾ.ಪ.ಚಿ	1632	ಮಳವಳ್ಳಿ
	ಚಾಮರಾಜನಗರ	ಗುಂಡುಪೇಟೆ	ಪ್ರಾ.ಪ.ಚಿ	1633	ಹೊನ್ನೇಗೌಡನಹಳ್ಳಿ
	ಚಾಮರಾಜನಗರ	ಗುಂಡುಪೇಟೆ	ಪ್ರಾ.ಪ.ಚಿ	1634	ತುಂತಕೆರೆ
	ಚಾಮರಾಜನಗರ	ಗುಂಡುಪೇಟೆ	ಪ್ರಾ.ಪ.ಚಿ	1635	ಪಡಗೂರು
	ಚಾಮರಾಜನಗರ	ಗುಂಡುಪೇಟೆ	ಪ್ರಾ.ಪ.ಚಿ	1636	ಜಕ್ಕಳ್ಳಿ
	ಚಾಮರಾಜನಗರ	ಗುಂಡುಪೇಟೆ	ಪ್ರಾ.ಪ.ಚಿ	1637	ಬಲಚವಾಡಿ
	ಚಾಮರಾಜನಗರ	ಗುಂಡುಪೇಟೆ	ಪ್ರಾ.ಪ.ಚಿ	1638	ಶಿಂಡನಪುರ
	ಚಾಮರಾಜನಗರ	ಗುಂಡುಪೇಟೆ	ಸಂ.ಪ.ಚಿ.	1639	ಗುಂಡುಪೇಟೆ
	ಚಾಮರಾಜನಗರ	ಕೊಳ್ಳೆಗಾಲ	ಪಶು ಆಸ್ಪತ್ರೆ	1640	ಕೊಳ್ಳೆಗಾಲ
	ಚಾಮರಾಜನಗರ	ಕೊಳ್ಳೆಗಾಲ	ಪಶು ಚಿಕಿತ್ಸಾಲಯ	1641	ಹೊಸಮಾಲಂಗಿ
	ಚಾಮರಾಜನಗರ	ಕೊಳ್ಳೆಗಾಲ	ಪಶು ಚಿಕಿತ್ಸಾಲಯ	1642	ಸತೆಗಾಲ
	ಚಾಮರಾಜನಗರ	ಕೊಳ್ಳೆಗಾಲ	ಪಶು ಚಿಕಿತ್ಸಾಲಯ	1643	ತಾಮಗೆರೆ
	ಚಾಮರಾಜನಗರ	ಕೊಳ್ಳೆಗಾಲ	ಪ್ರಾ.ಪ.ಚಿ	1644	ತೆಳ್ಳನೂರು
	ಚಾಮರಾಜನಗರ	ಕೊಳ್ಳೆಗಾಲ	ಪ್ರಾ.ಪ.ಚಿ	1645	ದೊಡ್ಡಿಯವಾಡಿ
	ಚಾಮರಾಜನಗರ	ಕೊಳ್ಳೆಗಾಲ	ಪ್ರಾ.ಪ.ಚಿ	1646	ಸಿಂಗಾನಲ್ಲೂರು
	ಚಾಮರಾಜನಗರ	ಕೊಳ್ಳೆಗಾಲ	ಪ್ರಾ.ಪ.ಚಿ	1647	ಸೂರಾಪುರ
	ಚಾಮರಾಜನಗರ	ಕೊಳ್ಳೆಗಾಲ	ಪ್ರಾ.ಪ.ಚಿ	1648	ಮುಳ್ಳೂರು
	ಚಾಮರಾಜನಗರ	ಕೊಳ್ಳೆಗಾಲ	ಪ್ರಾ.ಪ.ಚಿ	1649	ಚಿಲಕವಾಡಿ
	ಚಾಮರಾಜನಗರ	ಕೊಳ್ಳೆಗಾಲ	ಪ್ರಾ.ಪ.ಚಿ	1650	ಗುಂಡೆಗಾಲ
	ಚಾಮರಾಜನಗರ	ಕೊಳ್ಳೆಗಾಲ	ಪ್ರಾ.ಪ.ಚಿ	1651	ಕೆಂಪನಪಾಳೆ
	ಚಾಮರಾಜನಗರ	ಕೊಳ್ಳೆಗಾಲ	ಪ್ರಾ.ಪ.ಚಿ	1652	ಉತಂಬಳ್ಳಿ
	ಚಾಮರಾಜನಗರ	ಕೊಳ್ಳೆಗಾಲ	ಪ್ರಾ.ಪ.ಚಿ	1653	ಮಧುವನಹಳ್ಳಿ
	ಚಾಮರಾಜನಗರ	ಕೊಳ್ಳೆಗಾಲ	ಸಂ.ಪ.ಚಿ.	1654	ಕೊಳ್ಳೆಗಾಲ
	ಚಾಮರಾಜನಗರ	ಹನೂರು	ಪಶು ಆಸ್ಪತ್ರೆ	1655	ಹನೂರು
	ಚಾಮರಾಜನಗರ	ಹನೂರು	ಪಶು ಆಸ್ಪತ್ರೆ	1656	ಲೊಕ್ಕನಹಳ್ಳಿ
	ಚಾಮರಾಜನಗರ	ಹನೂರು	ಪಶು ಆಸ್ಪತ್ರೆ	1657	ರಾಮಾಪುರ
	ಚಾಮರಾಜನಗರ	ಹನೂರು	ಪಶು ಚಿಕಿತ್ಸಾಲಯ	1658	ತೋಮಿಯಾರ ಪಾಳೆ
	ಚಾಮರಾಜನಗರ	ಹನೂರು	ಪಶು ಚಿಕಿತ್ಸಾಲಯ	1659	ಬಂಡಹಳ್ಳಿ
	ಚಾಮರಾಜನಗರ	ಹನೂರು	ಪಶು ಚಿಕಿತ್ಸಾಲಯ	1660	ಗೊಲ್ಲರದಿಂಬ
	ಚಾಮರಾಜನಗರ	ಹನೂರು	ಪಶು ಚಿಕಿತ್ಸಾಲಯ	1661	ಹೊಗ್ಗಂ
	ಚಾಮರಾಜನಗರ	ಹನೂರು	ಪಶು ಚಿಕಿತ್ಸಾಲಯ	1662	ಮೀಣಂ
	ಚಾಮರಾಜನಗರ	ಹನೂರು	ಪಶು ಚಿಕಿತ್ಸಾಲಯ	1663	ಮಲೆಮಹದೇಶ್ವರ ಬೆಟ್ಟ
	ಚಾಮರಾಜನಗರ	ಹನೂರು	ಪಶು ಚಿಕಿತ್ಸಾಲಯ	1664	ಕೌದಳ್ಳಿ
	ಚಾಮರಾಜನಗರ	ಹನೂರು	ಪ್ರಾ.ಪ.ಚಿ	1665	ಒಡೆಯರ ಪಾಳೆ
	ಚಾಮರಾಜನಗರ	ಹನೂರು	ಪ್ರಾ.ಪ.ಚಿ	1666	ಮಾರ್ತಳ್ಳಿ
	ಚಾಮರಾಜನಗರ	ಯಳಂದೂರು	ಪಶು ಆಸ್ಪತ್ರೆ	1667	ಯಳಂದೂರು
	ಚಾಮರಾಜನಗರ	ಯಳಂದೂರು	ಪಶು ಆಸ್ಪತ್ರೆ	1668	ಲಗರ
	ಚಾಮರಾಜನಗರ	ಯಳಂದೂರು	ಪಶು ಚಿಕಿತ್ಸಾಲಯ	1669	ಹೊನ್ನೂರು
	ಚಾಮರಾಜನಗರ	ಯಳಂದೂರು	ಪಶು ಚಿಕಿತ್ಸಾಲಯ	1670	ಕೆನ್ನೂರು
	ಚಾಮರಾಜನಗರ	ಯಳಂದೂರು	ಪಶು ಚಿಕಿತ್ಸಾಲಯ	1671	ಗುಂಬಳ್ಳಿ
	ಚಾಮರಾಜನಗರ	ಯಳಂದೂರು	ಪಶು ಚಿಕಿತ್ಸಾಲಯ	1672	ಬಿ.ಆರ್.ಹಿಲ್
	ಚಾಮರಾಜನಗರ	ಯಳಂದೂರು	ಸಂ.ಪ.ಚಿ.	1673	ಯಳಂದೂರು
13	ಚಿಕ್ಕಮಗಳೂರು	ಚಿಕ್ಕಮಗಳೂರು	ವಾಲಿಕ್ನಿಕ್	1674	ಚಿಕ್ಕಮಗಳೂರು
	ಚಿಕ್ಕಮಗಳೂರು	ಚಿಕ್ಕಮಗಳೂರು	ಪಶು ಆಸ್ಪತ್ರೆ	1675	ಆಲ್ಲೂರು
	ಚಿಕ್ಕಮಗಳೂರು	ಚಿಕ್ಕಮಗಳೂರು	ಪಶು ಚಿಕಿತ್ಸಾಲಯ	1676	ಕೆಳನಾಪುರ
	ಚಿಕ್ಕಮಗಳೂರು	ಚಿಕ್ಕಮಗಳೂರು	ಪಶು ಚಿಕಿತ್ಸಾಲಯ	1677	ಮಲ್ಲಂದೂರು

ಕ್ರ. ಸಂ.	ಜಿಲ್ಲೆ	ತಾಲ್ಲೂಕು	ಸಂಸ್ಥೆಯ ವಿಧ	ಕ್ರ. ಸಂ.	ಸ್ವಂತ ಕಟ್ಟಡ ಇರುವ ಸಂಸ್ಥೆಗಳು (4072)
	ಚಿಕ್ಕಮಗಳೂರು	ಚಿಕ್ಕಮಗಳೂರು	ಪಶು ಚಿಕಿತ್ಸಾಲಯ	1678	ಜೇನುಗದ್ದೆ
	ಚಿಕ್ಕಮಗಳೂರು	ಚಿಕ್ಕಮಗಳೂರು	ಪಶು ಚಿಕಿತ್ಸಾಲಯ	1679	ಆಣೂರು
	ಚಿಕ್ಕಮಗಳೂರು	ಚಿಕ್ಕಮಗಳೂರು	ಪಶು ಚಿಕಿತ್ಸಾಲಯ	1680	ಕೆ.ಆರ್.ವೇಟೆ
	ಚಿಕ್ಕಮಗಳೂರು	ಚಿಕ್ಕಮಗಳೂರು	ಪಶು ಚಿಕಿತ್ಸಾಲಯ	1681	ಜೋಳದಾಳ
	ಚಿಕ್ಕಮಗಳೂರು	ಚಿಕ್ಕಮಗಳೂರು	ಪಶು ಚಿಕಿತ್ಸಾಲಯ	1682	ಕೆಳಗೂರು
	ಚಿಕ್ಕಮಗಳೂರು	ಚಿಕ್ಕಮಗಳೂರು	ಪಶು ಚಿಕಿತ್ಸಾಲಯ	1683	ಮಾಚಿಗೊಂಡನಹಳ್ಳಿ
	ಚಿಕ್ಕಮಗಳೂರು	ಚಿಕ್ಕಮಗಳೂರು	ಪಶು ಚಿಕಿತ್ಸಾಲಯ	1684	ಬೆಳವಾಡಿ
	ಚಿಕ್ಕಮಗಳೂರು	ಚಿಕ್ಕಮಗಳೂರು	ಪಶು ಚಿಕಿತ್ಸಾಲಯ	1685	ಹಿರೇಗೌಜ
	ಚಿಕ್ಕಮಗಳೂರು	ಚಿಕ್ಕಮಗಳೂರು	ಪಶು ಚಿಕಿತ್ಸಾಲಯ	1686	ಮಲೇನಹಳ್ಳಿ
	ಚಿಕ್ಕಮಗಳೂರು	ಚಿಕ್ಕಮಗಳೂರು	ಪಶು ಚಿಕಿತ್ಸಾಲಯ	1687	ಆವುತಿ
	ಚಿಕ್ಕಮಗಳೂರು	ಚಿಕ್ಕಮಗಳೂರು	ಪಶು ಚಿಕಿತ್ಸಾಲಯ	1688	ವನಾರೆ
	ಚಿಕ್ಕಮಗಳೂರು	ಚಿಕ್ಕಮಗಳೂರು	ಪ್ರಾ.ಪ.ಚಿ.	1689	ಕೈಮರ
	ಚಿಕ್ಕಮಗಳೂರು	ಚಿಕ್ಕಮಗಳೂರು	ಪ್ರಾ.ಪ.ಚಿ.	1690	ಹೊಸವೇಟೆ
	ಚಿಕ್ಕಮಗಳೂರು	ಚಿಕ್ಕಮಗಳೂರು	ಪ್ರಾ.ಪ.ಚಿ.	1691	ಸಿಂಡಿಗರೆ
	ಚಿಕ್ಕಮಗಳೂರು	ಚಿಕ್ಕಮಗಳೂರು	ಪ್ರಾ.ಪ.ಚಿ.	1692	ಶಿರವಾಸ
	ಚಿಕ್ಕಮಗಳೂರು	ಚಿಕ್ಕಮಗಳೂರು	ಪ್ರಾ.ಪ.ಚಿ.	1693	ಮಳಲೂರು
	ಚಿಕ್ಕಮಗಳೂರು	ಚಿಕ್ಕಮಗಳೂರು	ಪ್ರಾ.ಪ.ಚಿ.	1694	ಮರ್ಲೆ
	ಚಿಕ್ಕಮಗಳೂರು	ಚಿಕ್ಕಮಗಳೂರು	ಪ್ರಾ.ಪ.ಚಿ.	1695	ಉದ್ದೇಬೋರನಹಳ್ಳಿ
	ಚಿಕ್ಕಮಗಳೂರು	ಚಿಕ್ಕಮಗಳೂರು	ಪ್ರಾ.ಪ.ಚಿ.	1696	ಕೊಡುವಳ್ಳಿ
	ಚಿಕ್ಕಮಗಳೂರು	ಚಿಕ್ಕಮಗಳೂರು	ಪ್ರಾ.ಪ.ಚಿ.	1697	ಮೂಗಿಹಳ್ಳಿ
	ಚಿಕ್ಕಮಗಳೂರು	ಚಿಕ್ಕಮಗಳೂರು	ಪ್ರಾ.ಪ.ಚಿ.	1698	ಬನ್ನಲ್
	ಚಿಕ್ಕಮಗಳೂರು	ಚಿಕ್ಕಮಗಳೂರು	ಸಂ.ಪ.ಚಿ.	1699	ಚಿಕ್ಕಮಗಳೂರು
	ಚಿಕ್ಕಮಗಳೂರು	ಮೂಡಿಗರೆ	ಪಶು ಆಸ್ಪತ್ರೆ	1700	ಮೂಡಿಗರೆ
	ಚಿಕ್ಕಮಗಳೂರು	ಮೂಡಿಗರೆ	ಪಶು ಆಸ್ಪತ್ರೆ	1701	ಬಣಕಲ್
	ಚಿಕ್ಕಮಗಳೂರು	ಮೂಡಿಗರೆ	ಪಶು ಚಿಕಿತ್ಸಾಲಯ	1702	ಕನ್ನಾಪುರ
	ಚಿಕ್ಕಮಗಳೂರು	ಮೂಡಿಗರೆ	ಪಶು ಚಿಕಿತ್ಸಾಲಯ	1703	ಜನ್ನಾಪುರ
	ಚಿಕ್ಕಮಗಳೂರು	ಮೂಡಿಗರೆ	ಪಶು ಚಿಕಿತ್ಸಾಲಯ	1704	ಹಂತೂರು
	ಚಿಕ್ಕಮಗಳೂರು	ಮೂಡಿಗರೆ	ಪಶು ಚಿಕಿತ್ಸಾಲಯ	1705	ಬಿಳ್ಳೂರು
	ಚಿಕ್ಕಮಗಳೂರು	ಮೂಡಿಗರೆ	ಪಶು ಚಿಕಿತ್ಸಾಲಯ	1706	ಬಿ.ಹೊಸಳ್ಳಿ
	ಚಿಕ್ಕಮಗಳೂರು	ಮೂಡಿಗರೆ	ಪಶು ಚಿಕಿತ್ಸಾಲಯ	1707	ಮಾಕೋನಹಳ್ಳಿ
	ಚಿಕ್ಕಮಗಳೂರು	ಮೂಡಿಗರೆ	ಪಶು ಚಿಕಿತ್ಸಾಲಯ	1708	ಬೆಟ್ಟಗರೆ
	ಚಿಕ್ಕಮಗಳೂರು	ಮೂಡಿಗರೆ	ಪ್ರಾ.ಪ.ಚಿ.	1709	ಗಬ್ಬಲ್
	ಚಿಕ್ಕಮಗಳೂರು	ಮೂಡಿಗರೆ	ಪ್ರಾ.ಪ.ಚಿ.	1710	ಜಾವಳಿ
	ಚಿಕ್ಕಮಗಳೂರು	ಮೂಡಿಗರೆ	ಪ್ರಾ.ಪ.ಚಿ.	1711	ದೇವವೃಂದ
	ಚಿಕ್ಕಮಗಳೂರು	ಮೂಡಿಗರೆ	ಪ್ರಾ.ಪ.ಚಿ.	1712	ದಾರದಹಳ್ಳಿ
	ಚಿಕ್ಕಮಗಳೂರು	ಮೂಡಿಗರೆ	ಪ್ರಾ.ಪ.ಚಿ.	1713	ಕುಂದೂರು
	ಚಿಕ್ಕಮಗಳೂರು	ಮೂಡಿಗರೆ	ಸಂ.ಪ.ಚಿ.	1714	ಮೂಡಿಗರೆ
	ಚಿಕ್ಕಮಗಳೂರು	ಕಳಸ	ಪಶು ಆಸ್ಪತ್ರೆ	1715	ಕಳಸ
	ಚಿಕ್ಕಮಗಳೂರು	ಕಳಸ	ಪಶು ಚಿಕಿತ್ಸಾಲಯ	1716	ಹೊರನಾಡು
	ಚಿಕ್ಕಮಗಳೂರು	ಕಳಸ	ಪಶು ಚಿಕಿತ್ಸಾಲಯ	1717	ಬಾಳಹೊಳೆ
	ಚಿಕ್ಕಮಗಳೂರು	ಕಳಸ	ಪ್ರಾ.ಪ.ಚಿ.	1718	ಸಂಸೆ
	ಚಿಕ್ಕಮಗಳೂರು	ಕಳಸ	ಪ್ರಾ.ಪ.ಚಿ.	1719	ಹಿರೇಬೈಲು
	ಚಿಕ್ಕಮಗಳೂರು	ಕಡೂರು	ಪಶು ಆಸ್ಪತ್ರೆ	1720	ಕಡೂರು
	ಚಿಕ್ಕಮಗಳೂರು	ಕಡೂರು	ಪಶು ಆಸ್ಪತ್ರೆ	1721	ಬೀರೂರು
	ಚಿಕ್ಕಮಗಳೂರು	ಕಡೂರು	ಪಶು ಆಸ್ಪತ್ರೆ	1722	ಪಂಚನಹಳ್ಳಿ
	ಚಿಕ್ಕಮಗಳೂರು	ಕಡೂರು	ಪಶು ಆಸ್ಪತ್ರೆ	1723	ಯಗಟೆ
	ಚಿಕ್ಕಮಗಳೂರು	ಕಡೂರು	ಪಶು ಆಸ್ಪತ್ರೆ	1724	ಸಖರಾಯಪಟ್ಟಣ
	ಚಿಕ್ಕಮಗಳೂರು	ಕಡೂರು	ಪಶು ಆಸ್ಪತ್ರೆ	1725	ಹಿರನಲ್ಲೂರು
	ಚಿಕ್ಕಮಗಳೂರು	ಕಡೂರು	ಪಶು ಆಸ್ಪತ್ರೆ	1726	ನಿಡಗಟ
	ಚಿಕ್ಕಮಗಳೂರು	ಕಡೂರು	ಪಶು ಆಸ್ಪತ್ರೆ	1727	ಚೌಳಹಿರಿಯೂರು
	ಚಿಕ್ಕಮಗಳೂರು	ಕಡೂರು	ಪಶು ಆಸ್ಪತ್ರೆ	1728	ಸಿಂಗಟಗರೆ
	ಚಿಕ್ಕಮಗಳೂರು	ಕಡೂರು	ಪಶು ಚಿಕಿತ್ಸಾಲಯ	1729	ಪಿಲೇನಹಳ್ಳಿ
	ಚಿಕ್ಕಮಗಳೂರು	ಕಡೂರು	ಪಶು ಚಿಕಿತ್ಸಾಲಯ	1730	ವೆಕ್ಕಲಗರೆ
	ಚಿಕ್ಕಮಗಳೂರು	ಕಡೂರು	ಪಶು ಚಿಕಿತ್ಸಾಲಯ	1731	ಕುಂಕನಾಡು
	ಚಿಕ್ಕಮಗಳೂರು	ಕಡೂರು	ಪಶು ಚಿಕಿತ್ಸಾಲಯ	1732	ದೇವನೂರು
	ಚಿಕ್ಕಮಗಳೂರು	ಕಡೂರು	ಪಶು ಚಿಕಿತ್ಸಾಲಯ	1733	ಜೋಡಿಲಿಂಗದಹಳ್ಳಿ
	ಚಿಕ್ಕಮಗಳೂರು	ಕಡೂರು	ಪಶು ಚಿಕಿತ್ಸಾಲಯ	1734	ಬಿಸಲೇರೆ
	ಚಿಕ್ಕಮಗಳೂರು	ಕಡೂರು	ಪಶು ಚಿಕಿತ್ಸಾಲಯ	1735	ಹೋಟೆಹಳ್ಳಿ

ಕ್ರ. ಸಂ.	ಜಿಲ್ಲೆ	ತಾಲ್ಲೂಕು	ಸಂಸ್ಥೆಯ ವಿಧ	ಕ್ರ. ಸಂ.	ಸ್ವಂತ ಕಟ್ಟಡ ಇರುವ ಸಂಸ್ಥೆಗಳು (4072)
	ಚಿಕ್ಕಮಗಳೂರು	ಕಡೂರು	ಪಶು ಚಿಕಿತ್ಸಾಲಯ	1736	ಎಮ್ಮೆದೊಡ್ಡಿ
	ಚಿಕ್ಕಮಗಳೂರು	ಕಡೂರು	ಪಶು ಚಿಕಿತ್ಸಾಲಯ	1737	ಬಿಳುವಾಲ
	ಚಿಕ್ಕಮಗಳೂರು	ಕಡೂರು	ಪಶು ಚಿಕಿತ್ಸಾಲಯ	1738	ಅಂತರಗಟ್ಟೆ
	ಚಿಕ್ಕಮಗಳೂರು	ಕಡೂರು	ಪಶು ಚಿಕಿತ್ಸಾಲಯ	1739	ಚಿಕ್ಕಬಳ್ಳೇಕೆರೆ
	ಚಿಕ್ಕಮಗಳೂರು	ಕಡೂರು	ಪಶು ಚಿಕಿತ್ಸಾಲಯ	1740	ಯಲ್ಲಂಬಳಸೆ
	ಚಿಕ್ಕಮಗಳೂರು	ಕಡೂರು	ಪಶು ಚಿಕಿತ್ಸಾಲಯ	1741	ಆಣೆಗೆರೆ
	ಚಿಕ್ಕಮಗಳೂರು	ಕಡೂರು	ಪಶು ಚಿಕಿತ್ಸಾಲಯ	1742	ಬಾಸೂರು
	ಚಿಕ್ಕಮಗಳೂರು	ಕಡೂರು	ಪಶು ಚಿಕಿತ್ಸಾಲಯ	1743	ಹುಲಿಕೆರೆ
	ಚಿಕ್ಕಮಗಳೂರು	ಕಡೂರು	ಪಶು ಚಿಕಿತ್ಸಾಲಯ	1744	ಆಸಂದಿ
	ಚಿಕ್ಕಮಗಳೂರು	ಕಡೂರು	ಪಶು ಚಿಕಿತ್ಸಾಲಯ	1745	ಕೆ.ಬಿದರೆ
	ಚಿಕ್ಕಮಗಳೂರು	ಕಡೂರು	ಪಶು ಚಿಕಿತ್ಸಾಲಯ	1746	ದೊಡ್ಡಪಟ್ಟಣಗೆರೆ
	ಚಿಕ್ಕಮಗಳೂರು	ಕಡೂರು	ಪಶು ಚಿಕಿತ್ಸಾಲಯ	1747	ವೈ.ಮಲಾಪುರ
	ಚಿಕ್ಕಮಗಳೂರು	ಕಡೂರು	ಪ್ರಾ.ಪ.ಚಿ	1748	ಬಿಸಲೆಹಳ್ಳಿ
	ಚಿಕ್ಕಮಗಳೂರು	ಕಡೂರು	ಪ್ರಾ.ಪ.ಚಿ	1749	ಹುಳಿಗೆರೆ
	ಚಿಕ್ಕಮಗಳೂರು	ಕಡೂರು	ಪ್ರಾ.ಪ.ಚಿ	1750	ಬಾಣೂರು
	ಚಿಕ್ಕಮಗಳೂರು	ಕಡೂರು	ಪ್ರಾ.ಪ.ಚಿ	1751	ಹೊನ್ನೇನಹಳ್ಳಿ
	ಚಿಕ್ಕಮಗಳೂರು	ಕಡೂರು	ಪ್ರಾ.ಪ.ಚಿ	1752	ಜೋಡಿಹೋಚಿಹಳ್ಳಿ
	ಚಿಕ್ಕಮಗಳೂರು	ಕಡೂರು	ಪ್ರಾ.ಪ.ಚಿ	1753	ಶೆಟ್ಟಿಹಳ್ಳಿ
	ಚಿಕ್ಕಮಗಳೂರು	ಕಡೂರು	ಪ್ರಾ.ಪ.ಚಿ	1754	ಗಂಗನಹಳ್ಳಿ
	ಚಿಕ್ಕಮಗಳೂರು	ಕಡೂರು	ಪ್ರಾ.ಪ.ಚಿ	1755	ಹೊಗರಹಳ್ಳಿ
	ಚಿಕ್ಕಮಗಳೂರು	ಕಡೂರು	ಸಂ.ಪ.ಚಿ.	1756	ಕಡೂರು
	ಚಿಕ್ಕಮಗಳೂರು	ತರೀಕೆರೆ	ಪಶು ಆಸ್ಪತ್ರೆ	1757	ತರೀಕೆರೆ
	ಚಿಕ್ಕಮಗಳೂರು	ತರೀಕೆರೆ	ಪಶು ಆಸ್ಪತ್ರೆ	1758	ಲಿಂಗದಹಳ್ಳಿ
	ಚಿಕ್ಕಮಗಳೂರು	ತರೀಕೆರೆ	ಪಶು ಆಸ್ಪತ್ರೆ	1759	ಮಳಲಿ ಚನ್ನೇನಹಳ್ಳಿ
	ಚಿಕ್ಕಮಗಳೂರು	ತರೀಕೆರೆ	ಪಶು ಆಸ್ಪತ್ರೆ	1760	ಲಕ್ಷವಳ್ಳಿ
	ಚಿಕ್ಕಮಗಳೂರು	ತರೀಕೆರೆ	ಪಶು ಚಿಕಿತ್ಸಾಲಯ	1761	ನೇರಲೆಕೆರೆ
	ಚಿಕ್ಕಮಗಳೂರು	ತರೀಕೆರೆ	ಪಶು ಚಿಕಿತ್ಸಾಲಯ	1762	ಹೊನ್ನಳ್ಳಿ ತಾಂಡ್ಯ
	ಚಿಕ್ಕಮಗಳೂರು	ತರೀಕೆರೆ	ಪಶು ಚಿಕಿತ್ಸಾಲಯ	1763	ಸಂತವೇರಿ
	ಚಿಕ್ಕಮಗಳೂರು	ತರೀಕೆರೆ	ಪಶು ಚಿಕಿತ್ಸಾಲಯ	1764	ಕೂಡೂರು
	ಚಿಕ್ಕಮಗಳೂರು	ತರೀಕೆರೆ	ಪಶು ಚಿಕಿತ್ಸಾಲಯ	1765	ಹುಣಸಪಟ್ಟ
	ಚಿಕ್ಕಮಗಳೂರು	ತರೀಕೆರೆ	ಪಶು ಚಿಕಿತ್ಸಾಲಯ	1766	ನಂದಿಬಟ್ಟಲು
	ಚಿಕ್ಕಮಗಳೂರು	ತರೀಕೆರೆ	ಪಶು ಚಿಕಿತ್ಸಾಲಯ	1767	ರಂಗೇನಹಳ್ಳಿ
	ಚಿಕ್ಕಮಗಳೂರು	ತರೀಕೆರೆ	ಪಶು ಚಿಕಿತ್ಸಾಲಯ	1768	ಮುಂಡೆ
	ಚಿಕ್ಕಮಗಳೂರು	ತರೀಕೆರೆ	ಪ್ರಾ.ಪ.ಚಿ	1769	ನಂದಿ
	ಚಿಕ್ಕಮಗಳೂರು	ತರೀಕೆರೆ	ಪ್ರಾ.ಪ.ಚಿ	1770	ಕೆ.ಚಟ್ಟಳ್ಳಿ
	ಚಿಕ್ಕಮಗಳೂರು	ತರೀಕೆರೆ	ಪ್ರಾ.ಪ.ಚಿ	1771	ಬೇಲೇನಹಳ್ಳಿ
	ಚಿಕ್ಕಮಗಳೂರು	ತರೀಕೆರೆ	ಪ್ರಾ.ಪ.ಚಿ	1772	ಕರಕುಚ್ಚಿ
	ಚಿಕ್ಕಮಗಳೂರು	ತರೀಕೆರೆ	ಸಂ.ಪ.ಚಿ.	1773	ತರೀಕೆರೆ
	ಚಿಕ್ಕಮಗಳೂರು	ಅಜ್ಜಂಪುರ	ಪಶು ಆಸ್ಪತ್ರೆ	1774	ಅಜ್ಜಂಪುರ
	ಚಿಕ್ಕಮಗಳೂರು	ಅಜ್ಜಂಪುರ	ಪಶು ಆಸ್ಪತ್ರೆ	1775	ಶಿವನಿ
	ಚಿಕ್ಕಮಗಳೂರು	ಅಜ್ಜಂಪುರ	ಪಶು ಚಿಕಿತ್ಸಾಲಯ	1776	ನೊಕ್ಕ
	ಚಿಕ್ಕಮಗಳೂರು	ಅಜ್ಜಂಪುರ	ಪಶು ಚಿಕಿತ್ಸಾಲಯ	1777	ನೊಲಾಪುರ
	ಚಿಕ್ಕಮಗಳೂರು	ಅಜ್ಜಂಪುರ	ಪಶು ಚಿಕಿತ್ಸಾಲಯ	1778	ಗಡಿಹಳ್ಳಿ
	ಚಿಕ್ಕಮಗಳೂರು	ಅಜ್ಜಂಪುರ	ಪಶು ಚಿಕಿತ್ಸಾಲಯ	1779	ಬೇಗೂರು
	ಚಿಕ್ಕಮಗಳೂರು	ಅಜ್ಜಂಪುರ	ಪಶು ಚಿಕಿತ್ಸಾಲಯ	1780	ಬುಕ್ಕಾಂಬುಡಿ
	ಚಿಕ್ಕಮಗಳೂರು	ಅಜ್ಜಂಪುರ	ಪ್ರಾ.ಪ.ಚಿ	1781	ಕಾಟಿನಗೆರೆ
	ಚಿಕ್ಕಮಗಳೂರು	ಅಜ್ಜಂಪುರ	ಪ್ರಾ.ಪ.ಚಿ	1782	ಬಗವಳ್ಳಿ
	ಚಿಕ್ಕಮಗಳೂರು	ಅಜ್ಜಂಪುರ	ಪ್ರಾ.ಪ.ಚಿ	1783	ಶಿವನಿ ಆರ್.ಎನ್.
	ಚಿಕ್ಕಮಗಳೂರು	ಅಜ್ಜಂಪುರ	ಪ್ರಾ.ಪ.ಚಿ	1784	ಹಿರಕಾನವಂಗಲ
	ಚಿಕ್ಕಮಗಳೂರು	ಅಜ್ಜಂಪುರ	ಪ್ರಾ.ಪ.ಚಿ	1785	ಗಡಿಗಿರಿಯಾಪುರ
	ಚಿಕ್ಕಮಗಳೂರು	ಎನ್.ಆರ್.ಪುರ	ಪಶು ಆಸ್ಪತ್ರೆ	1786	ಎನ್.ಆರ್.ಪುರ
	ಚಿಕ್ಕಮಗಳೂರು	ಎನ್.ಆರ್.ಪುರ	ಪಶು ಆಸ್ಪತ್ರೆ	1787	ಬಾಳೆಹೊನ್ನೂರು
	ಚಿಕ್ಕಮಗಳೂರು	ಎನ್.ಆರ್.ಪುರ	ಪಶು ಚಿಕಿತ್ಸಾಲಯ	1788	ಮುತ್ತಿನಕೊಪ್ಪ
	ಚಿಕ್ಕಮಗಳೂರು	ಎನ್.ಆರ್.ಪುರ	ಪಶು ಚಿಕಿತ್ಸಾಲಯ	1789	ಕಟ್ಟಿನಮನೆ
	ಚಿಕ್ಕಮಗಳೂರು	ಎನ್.ಆರ್.ಪುರ	ಪಶು ಚಿಕಿತ್ಸಾಲಯ	1790	ಮಾಗುಂಡಿ
	ಚಿಕ್ಕಮಗಳೂರು	ಎನ್.ಆರ್.ಪುರ	ಪಶು ಚಿಕಿತ್ಸಾಲಯ	1791	ಬೆಳ್ಳೂರು
	ಚಿಕ್ಕಮಗಳೂರು	ಎನ್.ಆರ್.ಪುರ	ಸಂ.ಪ.ಚಿ.	1792	ಎನ್.ಆರ್.ಪುರ
	ಚಿಕ್ಕಮಗಳೂರು	ಕೊಪ್ಪ	ಪಶು ಆಸ್ಪತ್ರೆ	1793	ಕೊಪ್ಪ

ಕ್ರ. ಸಂ.	ಜಿಲ್ಲೆ	ತಾಲ್ಲೂಕು	ಸಂಸ್ಥೆಯ ವಿಧ	ಕ್ರ. ಸಂ.	ಸ್ವಂತ ಕಟ್ಟಡ ಇರುವ ಸಂಸ್ಥೆಗಳು (4072)
	ಚಿಕ್ಕಮಗಳೂರು	ಕೊಪ್ಪ	ಪಶು ಆಸ್ಪತ್ರೆ	1794	ಹರಿಹರಪುರ
	ಚಿಕ್ಕಮಗಳೂರು	ಕೊಪ್ಪ	ಪಶು ಚಿಕಿತ್ಸಾಲಯ	1795	ಶಾಂತಿಗ್ರಾಮ
	ಚಿಕ್ಕಮಗಳೂರು	ಕೊಪ್ಪ	ಪಶು ಚಿಕಿತ್ಸಾಲಯ	1796	ಜಯಪುರ
	ಚಿಕ್ಕಮಗಳೂರು	ಕೊಪ್ಪ	ಪಶು ಚಿಕಿತ್ಸಾಲಯ	1797	ಸಿದ್ದರಮರ
	ಚಿಕ್ಕಮಗಳೂರು	ಕೊಪ್ಪ	ಪಶು ಚಿಕಿತ್ಸಾಲಯ	1798	ಬಂದೀಗಡಿ
	ಚಿಕ್ಕಮಗಳೂರು	ಕೊಪ್ಪ	ಪಶು ಚಿಕಿತ್ಸಾಲಯ	1799	ಬಸರೀಕಟ್ಟೆ
	ಚಿಕ್ಕಮಗಳೂರು	ಕೊಪ್ಪ	ಪಶು ಚಿಕಿತ್ಸಾಲಯ	1800	ನಾರ್ವೆ
	ಚಿಕ್ಕಮಗಳೂರು	ಕೊಪ್ಪ	ಪ್ರಾ.ಪ.ಚಿ.	1801	ನಿಲವಾಗಿಲು
	ಚಿಕ್ಕಮಗಳೂರು	ಕೊಪ್ಪ	ಪ್ರಾ.ಪ.ಚಿ.	1802	ಮೇಗೂರು
	ಚಿಕ್ಕಮಗಳೂರು	ಕೊಪ್ಪ	ಪ್ರಾ.ಪ.ಚಿ.	1803	ದಯಂಬಳ್ಳಿ
	ಚಿಕ್ಕಮಗಳೂರು	ಕೊಪ್ಪ	ಸಂ.ಪ.ಚಿ.	1804	ಕೊಪ್ಪ
	ಚಿಕ್ಕಮಗಳೂರು	ಶೃಂಗೇರಿ	ಪಶು ಆಸ್ಪತ್ರೆ	1805	ಶೃಂಗೇರಿ
	ಚಿಕ್ಕಮಗಳೂರು	ಶೃಂಗೇರಿ	ಪಶು ಚಿಕಿತ್ಸಾಲಯ	1806	ಬೇಗೂರು
	ಚಿಕ್ಕಮಗಳೂರು	ಶೃಂಗೇರಿ	ಪಶು ಚಿಕಿತ್ಸಾಲಯ	1807	ನಮ್ಮಾರು
	ಚಿಕ್ಕಮಗಳೂರು	ಶೃಂಗೇರಿ	ಪಶು ಚಿಕಿತ್ಸಾಲಯ	1808	ಕೆರೆಕಟ್ಟೆ
	ಚಿಕ್ಕಮಗಳೂರು	ಶೃಂಗೇರಿ	ಪಶು ಚಿಕಿತ್ಸಾಲಯ	1809	ಕಿಗ್ಗೆ
	ಚಿಕ್ಕಮಗಳೂರು	ಶೃಂಗೇರಿ	ಸಂ.ಪ.ಚಿ.	1810	ಶೃಂಗೇರಿ
14	ಹಾಸನ	ಅರಸೀಕೆರೆ	ಪಶು ಆಸ್ಪತ್ರೆ	1811	ಅರಸೀಕೆರೆ
	ಹಾಸನ	ಅರಸೀಕೆರೆ	ಪಶು ಆಸ್ಪತ್ರೆ	1812	ಜಾವಗಲ್
	ಹಾಸನ	ಅರಸೀಕೆರೆ	ಪಶು ಆಸ್ಪತ್ರೆ	1813	ಬಾಣಾವರ
	ಹಾಸನ	ಅರಸೀಕೆರೆ	ಪಶು ಆಸ್ಪತ್ರೆ	1814	ಗಂಡಸಿ
	ಹಾಸನ	ಅರಸೀಕೆರೆ	ಪಶು ಆಸ್ಪತ್ರೆ	1815	ಕಣಕಟ್ಟೆ
	ಹಾಸನ	ಅರಸೀಕೆರೆ	ಪಶು ಚಿಕಿತ್ಸಾಲಯ	1816	ಅಗ್ನಂದ
	ಹಾಸನ	ಅರಸೀಕೆರೆ	ಪಶು ಚಿಕಿತ್ಸಾಲಯ	1817	ರಂಗಾಪುರ
	ಹಾಸನ	ಅರಸೀಕೆರೆ	ಪಶು ಚಿಕಿತ್ಸಾಲಯ	1818	ಡಿ.ಎಂ.ಕುರ್ಕೆ
	ಹಾಸನ	ಅರಸೀಕೆರೆ	ಪಶು ಚಿಕಿತ್ಸಾಲಯ	1819	ಕೆಂಕೆರೆ
	ಹಾಸನ	ಅರಸೀಕೆರೆ	ಪಶು ಚಿಕಿತ್ಸಾಲಯ	1820	ಕರಗುಂದ
	ಹಾಸನ	ಅರಸೀಕೆರೆ	ಪಶು ಚಿಕಿತ್ಸಾಲಯ	1821	ಶ್ಯಾನಗರ
	ಹಾಸನ	ಅರಸೀಕೆರೆ	ಪಶು ಚಿಕಿತ್ಸಾಲಯ	1822	ಬಾಗಿವಾಳು
	ಹಾಸನ	ಅರಸೀಕೆರೆ	ಪಶು ಚಿಕಿತ್ಸಾಲಯ	1823	ಬೆಳಗುಂಬ
	ಹಾಸನ	ಅರಸೀಕೆರೆ	ಪಶು ಚಿಕಿತ್ಸಾಲಯ	1824	ಹಾರನಹಳ್ಳಿ
	ಹಾಸನ	ಅರಸೀಕೆರೆ	ಪಶು ಚಿಕಿತ್ಸಾಲಯ	1825	ಜೆ.ಸಿ.ಪುರ
	ಹಾಸನ	ಅರಸೀಕೆರೆ	ಪಶು ಚಿಕಿತ್ಸಾಲಯ	1826	ಕೋಳಗುಂದ
	ಹಾಸನ	ಅರಸೀಕೆರೆ	ಪ್ರಾ.ಪ.ಚಿ.	1827	ಹಿರಿಯೂರು
	ಹಾಸನ	ಅರಸೀಕೆರೆ	ಪ್ರಾ.ಪ.ಚಿ.	1828	ಬಾಳೇನಹಳ್ಳಿ
	ಹಾಸನ	ಅರಸೀಕೆರೆ	ಪ್ರಾ.ಪ.ಚಿ.	1829	ಕೊಂಡವಾಗಿಲು
	ಹಾಸನ	ಅರಸೀಕೆರೆ	ಪ್ರಾ.ಪ.ಚಿ.	1830	ಕಲ್ಲುಂಡಿ
	ಹಾಸನ	ಅರಸೀಕೆರೆ	ಪ್ರಾ.ಪ.ಚಿ.	1831	ಬ್ಯಾಡರಹಳ್ಳಿ ಗೊಲರಹಟ್ಟೆ
	ಹಾಸನ	ಅರಸೀಕೆರೆ	ಪ್ರಾ.ಪ.ಚಿ.	1832	ಅರಕೆರೆ
	ಹಾಸನ	ಅರಸೀಕೆರೆ	ಪ್ರಾ.ಪ.ಚಿ.	1833	ಬೇವಿನಹಳ್ಳಿ
	ಹಾಸನ	ಅರಸೀಕೆರೆ	ಪ್ರಾ.ಪ.ಚಿ.	1834	ಗಂಡಸಿ ಸರ್ಕಲ್
	ಹಾಸನ	ಅರಸೀಕೆರೆ	ಪ್ರಾ.ಪ.ಚಿ.	1835	ಯದವನಹಳ್ಳಿ
	ಹಾಸನ	ಅರಸೀಕೆರೆ	ಪ್ರಾ.ಪ.ಚಿ.	1836	ರಾಂಪುರ
	ಹಾಸನ	ಅರಸೀಕೆರೆ	ಪ್ರಾ.ಪ.ಚಿ.	1837	ಕಿತ್ತನ ಕೆರೆ
	ಹಾಸನ	ಅರಸೀಕೆರೆ	ಪ್ರಾ.ಪ.ಚಿ.	1838	ಕಾಮನಮುದ್ರೆ
	ಹಾಸನ	ಅರಸೀಕೆರೆ	ಪ್ರಾ.ಪ.ಚಿ.	1839	ಬಾಗೇಶಪುರ
	ಹಾಸನ	ಅರಸೀಕೆರೆ	ಪ್ರಾ.ಪ.ಚಿ.	1840	ಉಂಡಿಗನಾಳು
	ಹಾಸನ	ಅರಸೀಕೆರೆ	ಪ್ರಾ.ಪ.ಚಿ.	1841	ಕಲ್ಲಾಡಿ
	ಹಾಸನ	ಅರಸೀಕೆರೆ	ಪ್ರಾ.ಪ.ಚಿ.	1842	ದೇಶಾಣಿ
	ಹಾಸನ	ಅರಸೀಕೆರೆ	ಪ್ರಾ.ಪ.ಚಿ.	1843	ತೆಳಲುತೊರೆ
	ಹಾಸನ	ಅರಸೀಕೆರೆ	ಪ್ರಾ.ಪ.ಚಿ.	1844	ಮುದುಡಿ
	ಹಾಸನ	ಅರಸೀಕೆರೆ	ಪ್ರಾ.ಪ.ಚಿ.	1845	ನೇಲಿಗ್ಗೆ
	ಹಾಸನ	ಅರಸೀಕೆರೆ	ಸಂ.ಪ.ಚಿ.	1846	ಅರಸೀಕೆರೆ
	ಹಾಸನ	ಆಲೂರು	ಪಶು ಆಸ್ಪತ್ರೆ	1847	ಆಲೂರು
	ಹಾಸನ	ಆಲೂರು	ಪಶು ಆಸ್ಪತ್ರೆ	1848	ಕೆ.ಹೊಸಕೋಟೆ
	ಹಾಸನ	ಆಲೂರು	ಪಶು ಚಿಕಿತ್ಸಾಲಯ	1849	ರಾಯರ ಕೊಪ್ಪಲು
	ಹಾಸನ	ಆಲೂರು	ಪಶು ಚಿಕಿತ್ಸಾಲಯ	1850	ವಾಳು
	ಹಾಸನ	ಆಲೂರು	ಪಶು ಚಿಕಿತ್ಸಾಲಯ	1851	ದೊಡಕಣಗಾಲು

ಕ್ರ. ಸಂ.	ಜಿಲ್ಲೆ	ತಾಲ್ಲೂಕು	ಸಂಸ್ಥೆಯ ವಿಧ	ಕ್ರ. ಸಂ.	ಸ್ವಂತ ಕಟ್ಟಡ ಇರುವ ಸಂಸ್ಥೆಗಳು (4072)
ಹಾಸನ	ಆಲೂರು	ಆಲೂರು	ಪಶು ಚಿಕಿತ್ಸಾಲಯ	1852	ಕಣತೂರು
ಹಾಸನ	ಆಲೂರು	ಆಲೂರು	ಪ್ರಾ.ಪ.ಚಿ	1853	ಭರತೂರು
ಹಾಸನ	ಆಲೂರು	ಆಲೂರು	ಪ್ರಾ.ಪ.ಚಿ	1854	ಕಟ್ಟಿಮಡಬಲು
ಹಾಸನ	ಆಲೂರು	ಆಲೂರು	ಪ್ರಾ.ಪ.ಚಿ	1855	ಜಿನಹಳ್ಳಿ
ಹಾಸನ	ಆಲೂರು	ಆಲೂರು	ಪ್ರಾ.ಪ.ಚಿ	1856	ಹಂಚೂರು
ಹಾಸನ	ಆಲೂರು	ಆಲೂರು	ಪ್ರಾ.ಪ.ಚಿ	1857	ತುಂದೂರು
ಹಾಸನ	ಆಲೂರು	ಆಲೂರು	ಸಂ.ಪ.ಚಿ.	1858	ಆಲೂರು
ಹಾಸನ	ಸಕಲೇಶಪುರ	ಸಕಲೇಶಪುರ	ಪಶು ಆಸ್ಪತ್ರೆ	1859	ಸಕಲೇಶಪುರ
ಹಾಸನ	ಸಕಲೇಶಪುರ	ಸಕಲೇಶಪುರ	ಪಶು ಆಸ್ಪತ್ರೆ	1860	ಹೆತೂರು
ಹಾಸನ	ಸಕಲೇಶಪುರ	ಸಕಲೇಶಪುರ	ಪಶು ಆಸ್ಪತ್ರೆ	1861	ಬೆಳಗೋಡು
ಹಾಸನ	ಸಕಲೇಶಪುರ	ಸಕಲೇಶಪುರ	ಪಶು ಆಸ್ಪತ್ರೆ	1862	ಯನಕೂರು
ಹಾಸನ	ಸಕಲೇಶಪುರ	ಸಕಲೇಶಪುರ	ಪಶು ಆಸ್ಪತ್ರೆ	1863	ಹಾನುಬಾಳು
ಹಾಸನ	ಸಕಲೇಶಪುರ	ಸಕಲೇಶಪುರ	ಪಶು ಚಿಕಿತ್ಸಾಲಯ	1864	ಬಾಳುಪೇಟೆ
ಹಾಸನ	ಸಕಲೇಶಪುರ	ಸಕಲೇಶಪುರ	ಪಶು ಚಿಕಿತ್ಸಾಲಯ	1865	ಉದೇವಾರ
ಹಾಸನ	ಸಕಲೇಶಪುರ	ಸಕಲೇಶಪುರ	ಪಶು ಚಿಕಿತ್ಸಾಲಯ	1866	ಶುಕ್ರವಾರ ಸಂತೆ
ಹಾಸನ	ಸಕಲೇಶಪುರ	ಸಕಲೇಶಪುರ	ಪಶು ಚಿಕಿತ್ಸಾಲಯ	1867	ಬೈಕೆರೆ
ಹಾಸನ	ಸಕಲೇಶಪುರ	ಸಕಲೇಶಪುರ	ಪಶು ಚಿಕಿತ್ಸಾಲಯ	1868	ಅತಿಹಳ್ಳಿ
ಹಾಸನ	ಸಕಲೇಶಪುರ	ಸಕಲೇಶಪುರ	ಪಶು ಚಿಕಿತ್ಸಾಲಯ	1869	ಉಚ್ಚಂಗಿ
ಹಾಸನ	ಸಕಲೇಶಪುರ	ಸಕಲೇಶಪುರ	ಪ್ರಾ.ಪ.ಚಿ	1870	ಹೆಗ್ಗಡೆ
ಹಾಸನ	ಸಕಲೇಶಪುರ	ಸಕಲೇಶಪುರ	ಪ್ರಾ.ಪ.ಚಿ	1871	ಹೊಸೂರು
ಹಾಸನ	ಸಕಲೇಶಪುರ	ಸಕಲೇಶಪುರ	ಪ್ರಾ.ಪ.ಚಿ	1872	ವಣಗೂರು-ಕೂಡಿಗಿ
ಹಾಸನ	ಸಕಲೇಶಪುರ	ಸಕಲೇಶಪುರ	ಪ್ರಾ.ಪ.ಚಿ	1873	ನೆಲಗಲ್ಲಿ
ಹಾಸನ	ಸಕಲೇಶಪುರ	ಸಕಲೇಶಪುರ	ಪ್ರಾ.ಪ.ಚಿ	1874	ವಳಲಹಳ್ಳಿ
ಹಾಸನ	ಸಕಲೇಶಪುರ	ಸಕಲೇಶಪುರ	ಸಂ.ಪ.ಚಿ.	1875	ಸಕಲೇಶಪುರ
ಹಾಸನ	ಹಾಸನ	ಹಾಸನ	ಪಶು ಆಸ್ಪತ್ರೆ	1876	ಹಾಸನ
ಹಾಸನ	ಹಾಸನ	ಹಾಸನ	ಪಶು ಆಸ್ಪತ್ರೆ	1877	ದುಧ
ಹಾಸನ	ಹಾಸನ	ಹಾಸನ	ಪಶು ಆಸ್ಪತ್ರೆ	1878	ಸಾಲಗಾಮ
ಹಾಸನ	ಹಾಸನ	ಹಾಸನ	ಪಶು ಆಸ್ಪತ್ರೆ	1879	ಕಟಾಯ
ಹಾಸನ	ಹಾಸನ	ಹಾಸನ	ಪಶು ಚಿಕಿತ್ಸಾಲಯ	1880	ಸೋಮನಹಳ್ಳಿ
ಹಾಸನ	ಹಾಸನ	ಹಾಸನ	ಪಶು ಚಿಕಿತ್ಸಾಲಯ	1881	ಗೊರೂರು
ಹಾಸನ	ಹಾಸನ	ಹಾಸನ	ಪಶು ಚಿಕಿತ್ಸಾಲಯ	1882	ಹೂವಿನಹಳ್ಳಿ, ಕಾವಲು
ಹಾಸನ	ಹಾಸನ	ಹಾಸನ	ಪಶು ಚಿಕಿತ್ಸಾಲಯ	1883	ಹೆರಗು
ಹಾಸನ	ಹಾಸನ	ಹಾಸನ	ಪಶು ಚಿಕಿತ್ಸಾಲಯ	1884	ತುಂದುಗುಂಡಿ
ಹಾಸನ	ಹಾಸನ	ಹಾಸನ	ಪಶು ಚಿಕಿತ್ಸಾಲಯ	1885	ಉಗನ
ಹಾಸನ	ಹಾಸನ	ಹಾಸನ	ಪಶು ಚಿಕಿತ್ಸಾಲಯ	1886	ಕೆ.ಆರ್. ಪುರಂ,
ಹಾಸನ	ಹಾಸನ	ಹಾಸನ	ಪಶು ಚಿಕಿತ್ಸಾಲಯ	1887	ಕಂದಲಿ
ಹಾಸನ	ಹಾಸನ	ಹಾಸನ	ಪಶು ಚಿಕಿತ್ಸಾಲಯ	1888	ಚಿಕ್ಕದಲೂರು
ಹಾಸನ	ಹಾಸನ	ಹಾಸನ	ಪಶು ಚಿಕಿತ್ಸಾಲಯ	1889	ಅಗಿಲೆ
ಹಾಸನ	ಹಾಸನ	ಹಾಸನ	ಪಶು ಚಿಕಿತ್ಸಾಲಯ	1890	ದೊಡ್ಡಪುರಗೇಟ್
ಹಾಸನ	ಹಾಸನ	ಹಾಸನ	ಪಶು ಚಿಕಿತ್ಸಾಲಯ	1891	ಭೂವನಹಳ್ಳಿ
ಹಾಸನ	ಹಾಸನ	ಹಾಸನ	ಪಶು ಚಿಕಿತ್ಸಾಲಯ	1892	ಕಾರ್ಲೆ
ಹಾಸನ	ಹಾಸನ	ಹಾಸನ	ಪ್ರಾ.ಪ.ಚಿ	1893	ದುಂಡನಾಯಕನಹಳ್ಳಿ
ಹಾಸನ	ಹಾಸನ	ಹಾಸನ	ಪ್ರಾ.ಪ.ಚಿ	1894	ಬೈಲಹಳ್ಳಿ
ಹಾಸನ	ಹಾಸನ	ಹಾಸನ	ಪ್ರಾ.ಪ.ಚಿ	1895	ಯಲಗುಂದ
ಹಾಸನ	ಹಾಸನ	ಹಾಸನ	ಪ್ರಾ.ಪ.ಚಿ	1896	ಮೆಳಗೋಡು
ಹಾಸನ	ಹಾಸನ	ಹಾಸನ	ಪ್ರಾ.ಪ.ಚಿ	1897	ದೊಡ್ಡಬೀಕನಹಳ್ಳಿ
ಹಾಸನ	ಹಾಸನ	ಹಾಸನ	ಪ್ರಾ.ಪ.ಚಿ	1898	ಬಸವಾಗಟ
ಹಾಸನ	ಹಾಸನ	ಹಾಸನ	ಪ್ರಾ.ಪ.ಚಿ	1899	ಅಂಕಪುರ
ಹಾಸನ	ಹಾಸನ	ಹಾಸನ	ಸಂ.ಪ.ಚಿ.	1900	ಹಾಸನ
ಹಾಸನ	ಶಾಂತಿಗ್ರಾಮ	ಶಾಂತಿಗ್ರಾಮ	ಪಶು ಆಸ್ಪತ್ರೆ	1901	ಶಾಂತಿಗ್ರಾಮ
ಹಾಸನ	ಶಾಂತಿಗ್ರಾಮ	ಶಾಂತಿಗ್ರಾಮ	ಪಶು ಆಸ್ಪತ್ರೆ	1902	ಕೆ.ಹಿರಹಳ್ಳಿ
ಹಾಸನ	ಶಾಂತಿಗ್ರಾಮ	ಶಾಂತಿಗ್ರಾಮ	ಪಶು ಚಿಕಿತ್ಸಾಲಯ	1903	ಮೊಸಳೆ ಹೊಸಹಳ್ಳಿ
ಹಾಸನ	ಶಾಂತಿಗ್ರಾಮ	ಶಾಂತಿಗ್ರಾಮ	ಪಶು ಚಿಕಿತ್ಸಾಲಯ	1904	ಮುತ್ತಿಗೆ ಹಿರಹಳ್ಳಿ
ಹಾಸನ	ಶಾಂತಿಗ್ರಾಮ	ಶಾಂತಿಗ್ರಾಮ	ಪಶು ಚಿಕಿತ್ಸಾಲಯ	1905	ಸಾರಾಪುರ
ಹಾಸನ	ಶಾಂತಿಗ್ರಾಮ	ಶಾಂತಿಗ್ರಾಮ	ಪ್ರಾ.ಪ.ಚಿ	1906	ದೊಡ್ಡಗೇಟೆಗಿರ
ಹಾಸನ	ಶಾಂತಿಗ್ರಾಮ	ಶಾಂತಿಗ್ರಾಮ	ಪ್ರಾ.ಪ.ಚಿ	1907	ಕೆಂಚನಹಳ್ಳಿ
ಹಾಸನ	ಹೊಳೆನರಸೀಪುರ	ಹೊಳೆನರಸೀಪುರ	ಪಶು ಆಸ್ಪತ್ರೆ	1908	ಹೊಳೆನರಸೀಪುರ
ಹಾಸನ	ಹೊಳೆನರಸೀಪುರ	ಹೊಳೆನರಸೀಪುರ	ಪಶು ಆಸ್ಪತ್ರೆ	1909	ಹಳ್ಳಿಮೈಸೂರು

ಕ್ರ. ಸಂ.	ಶಿಲ್ಪ	ತಾಲ್ಲೂಕು	ಸಂಸ್ಥೆಯ ವಿಧ	ಕ್ರ. ಸಂ.	ಸ್ವಂತ ಕಟ್ಟಡ ಇರುವ ಸಂಸ್ಥೆಗಳು (4072)
	ಹಾಸನ	ಹೊಳೆನರಸೀಪುರ	ಪಶು ಚಿಕಿತ್ಸಾಲಯ	1910	ಪದುಪಲಹಿಪೆ
	ಹಾಸನ	ಹೊಳೆನರಸೀಪುರ	ಪಶು ಚಿಕಿತ್ಸಾಲಯ	1911	ವೆಳಂಬಿಗ
	ಹಾಸನ	ಹೊಳೆನರಸೀಪುರ	ಪಶು ಚಿಕಿತ್ಸಾಲಯ	1912	ಮಾವನೂರು
	ಹಾಸನ	ಹೊಳೆನರಸೀಪುರ	ಪಶು ಚಿಕಿತ್ಸಾಲಯ	1913	ದೊಡ್ಡಕಾಡನೂರು
	ಹಾಸನ	ಹೊಳೆನರಸೀಪುರ	ಪಶು ಚಿಕಿತ್ಸಾಲಯ	1914	ದೊಡ್ಡಹಳ್ಳಿ
	ಹಾಸನ	ಹೊಳೆನರಸೀಪುರ	ಪಶು ಚಿಕಿತ್ಸಾಲಯ	1915	ಹರಿಹರಪುರ
	ಹಾಸನ	ಹೊಳೆನರಸೀಪುರ	ಪಶು ಚಿಕಿತ್ಸಾಲಯ	1916	ಕೆರಗೋಡು
	ಹಾಸನ	ಹೊಳೆನರಸೀಪುರ	ಪಶು ಚಿಕಿತ್ಸಾಲಯ	1917	ಕೋಡಿಹಳ್ಳಿ
	ಹಾಸನ	ಹೊಳೆನರಸೀಪುರ	ಪಶು ಚಿಕಿತ್ಸಾಲಯ	1918	ಗುಂಜೇವು
	ಹಾಸನ	ಹೊಳೆನರಸೀಪುರ	ಪಶು ಚಿಕಿತ್ಸಾಲಯ	1919	ದೊಡ್ಡಕುಂಚೆ
	ಹಾಸನ	ಹೊಳೆನರಸೀಪುರ	ಪಶು ಚಿಕಿತ್ಸಾಲಯ	1920	ತೆರಣ್ಣ
	ಹಾಸನ	ಹೊಳೆನರಸೀಪುರ	ಪಶು ಚಿಕಿತ್ಸಾಲಯ	1921	ಬನಕುಪೆ
	ಹಾಸನ	ಹೊಳೆನರಸೀಪುರ	ಪಶು ಚಿಕಿತ್ಸಾಲಯ	1922	ಅಗ್ಗಹಾರಗೇಟ್
	ಹಾಸನ	ಹೊಳೆನರಸೀಪುರ	ಪಶು ಚಿಕಿತ್ಸಾಲಯ	1923	ಹಳಕೋಟೆ
	ಹಾಸನ	ಹೊಳೆನರಸೀಪುರ	ಪಶು ಚಿಕಿತ್ಸಾಲಯ	1924	ತಾತನಹಳ್ಳಿ
	ಹಾಸನ	ಹೊಳೆನರಸೀಪುರ	ಪಶು ಚಿಕಿತ್ಸಾಲಯ	1925	ಬಿದರಕ
	ಹಾಸನ	ಹೊಳೆನರಸೀಪುರ	ಪಶು ಚಿಕಿತ್ಸಾಲಯ	1926	ಓಡನಹಳ್ಳಿ
	ಹಾಸನ	ಹೊಳೆನರಸೀಪುರ	ಪಶು ಚಿಕಿತ್ಸಾಲಯ	1927	ರಂಗೇನಹಳ್ಳಿ
	ಹಾಸನ	ಹೊಳೆನರಸೀಪುರ	ಪಶು ಚಿಕಿತ್ಸಾಲಯ	1928	ದೇವರಮುದ್ರನಹಳ್ಳಿ
	ಹಾಸನ	ಹೊಳೆನರಸೀಪುರ	ಪ್ರಾ.ಪ.ಚಿ	1929	ಮೂಡಲಹಿಪೆ
	ಹಾಸನ	ಹೊಳೆನರಸೀಪುರ	ಪ್ರಾ.ಪ.ಚಿ	1930	ಹಿರಹಳ್ಳಿ ಕೊಪ್ಪಲು
	ಹಾಸನ	ಹೊಳೆನರಸೀಪುರ	ಪ್ರಾ.ಪ.ಚಿ	1931	ಸಂಕನಹಳ್ಳಿ
	ಹಾಸನ	ಹೊಳೆನರಸೀಪುರ	ಪ್ರಾ.ಪ.ಚಿ	1932	ಹಂಗರಹಳ್ಳಿ
	ಹಾಸನ	ಹೊಳೆನರಸೀಪುರ	ಪ್ರಾ.ಪ.ಚಿ	1933	ಅತಿಚೌಡೇನಹಳ್ಳಿ
	ಹಾಸನ	ಹೊಳೆನರಸೀಪುರ	ಪ್ರಾ.ಪ.ಚಿ	1934	ಹರದನಹಳ್ಳಿ
	ಹಾಸನ	ಹೊಳೆನರಸೀಪುರ	ಪ್ರಾ.ಪ.ಚಿ	1935	ಮಳಲಿ
	ಹಾಸನ	ಹೊಳೆನರಸೀಪುರ	ಸಂ.ಪ.ಚಿ	1936	ಹೊಳೆನರಸೀಪುರ
	ಹಾಸನ	ಬೇಲೂರು	ಪಶು ಆಸ್ಪತ್ರೆ	1937	ಬೇಲೂರು
	ಹಾಸನ	ಬೇಲೂರು	ಪಶು ಆಸ್ಪತ್ರೆ	1938	ಹಳಬೀಡು
	ಹಾಸನ	ಬೇಲೂರು	ಪಶು ಆಸ್ಪತ್ರೆ	1939	ಅರಹಳ್ಳಿ
	ಹಾಸನ	ಬೇಲೂರು	ಪಶು ಚಿಕಿತ್ಸಾಲಯ	1940	ಹಗರೆ
	ಹಾಸನ	ಬೇಲೂರು	ಪಶು ಚಿಕಿತ್ಸಾಲಯ	1941	ಗೊಂಡಹಳ್ಳಿ
	ಹಾಸನ	ಬೇಲೂರು	ಪಶು ಚಿಕಿತ್ಸಾಲಯ	1942	ದೊಡ್ಡಕೋಡಿಹಳ್ಳಿ
	ಹಾಸನ	ಬೇಲೂರು	ಪಶು ಚಿಕಿತ್ಸಾಲಯ	1943	ಸಂಕೇನಹಳ್ಳಿ
	ಹಾಸನ	ಬೇಲೂರು	ಪಶು ಚಿಕಿತ್ಸಾಲಯ	1944	ಹಬ್ಬಾಳು
	ಹಾಸನ	ಬೇಲೂರು	ಪಶು ಚಿಕಿತ್ಸಾಲಯ	1945	ಬೇಕನಹಳ್ಳಿ
	ಹಾಸನ	ಬೇಲೂರು	ಪಶು ಚಿಕಿತ್ಸಾಲಯ	1946	ಹನಿಶೆಗಡಿ
	ಹಾಸನ	ಬೇಲೂರು	ಪಶು ಚಿಕಿತ್ಸಾಲಯ	1947	ತೊಳಲು
	ಹಾಸನ	ಬೇಲೂರು	ಪಶು ಚಿಕಿತ್ಸಾಲಯ	1948	ಅಡಗೂರು
	ಹಾಸನ	ಬೇಲೂರು	ಪಶು ಚಿಕಿತ್ಸಾಲಯ	1949	ಪದುಪಳಲು
	ಹಾಸನ	ಬೇಲೂರು	ಪಶು ಚಿಕಿತ್ಸಾಲಯ	1950	ಬಿತ್ತೂರು
	ಹಾಸನ	ಬೇಲೂರು	ಪ್ರಾ.ಪ.ಚಿ	1951	ಕೆಸಗೋಡು
	ಹಾಸನ	ಬೇಲೂರು	ಪ್ರಾ.ಪ.ಚಿ	1952	ಗಂಗೂರು
	ಹಾಸನ	ಬೇಲೂರು	ಪ್ರಾ.ಪ.ಚಿ	1953	ಮಾಯಗೊಂಡನಹಳ್ಳಿ
	ಹಾಸನ	ಬೇಲೂರು	ಸಂ.ಪ.ಚಿ	1954	ಬೇಲೂರು
	ಹಾಸನ	ಅರಕಲಗೂಡು	ಪಾಲಿಕ್ಲಿನಿಕ್	1955	ಅರಕಲಗೂಡು
	ಹಾಸನ	ಅರಕಲಗೂಡು	ಪಶು ಆಸ್ಪತ್ರೆ	1956	ರಾಮನಾಥಪುರ
	ಹಾಸನ	ಅರಕಲಗೂಡು	ಪಶು ಆಸ್ಪತ್ರೆ	1957	ಕೊಣನೂರು
	ಹಾಸನ	ಅರಕಲಗೂಡು	ಪಶು ಆಸ್ಪತ್ರೆ	1958	ಮರಿಪಟ್ಟಣ
	ಹಾಸನ	ಅರಕಲಗೂಡು	ಪಶು ಆಸ್ಪತ್ರೆ	1959	ದೊಡ್ಡಮಗ್ಗ
	ಹಾಸನ	ಅರಕಲಗೂಡು	ಪಶು ಚಿಕಿತ್ಸಾಲಯ	1960	ವಿಜಾಪುರ ಅರಣ್ಯ
	ಹಾಸನ	ಅರಕಲಗೂಡು	ಪಶು ಚಿಕಿತ್ಸಾಲಯ	1961	ಬೈಚನಹಳ್ಳಿ
	ಹಾಸನ	ಅರಕಲಗೂಡು	ಪಶು ಚಿಕಿತ್ಸಾಲಯ	1962	ಹುಲಿಕಲ್
	ಹಾಸನ	ಅರಕಲಗೂಡು	ಪಶು ಚಿಕಿತ್ಸಾಲಯ	1963	ದೊಡ್ಡಬೆಮ್ಮತಿ
	ಹಾಸನ	ಅರಕಲಗೂಡು	ಪಶು ಚಿಕಿತ್ಸಾಲಯ	1964	ಕೆರಗೋಡು
	ಹಾಸನ	ಅರಕಲಗೂಡು	ಪಶು ಚಿಕಿತ್ಸಾಲಯ	1965	ಕೇರಳಾಪುರ
	ಹಾಸನ	ಅರಕಲಗೂಡು	ಪಶು ಚಿಕಿತ್ಸಾಲಯ	1966	ಬನ್ನೂರ ಸಂತೆಮಾಳ
	ಹಾಸನ	ಅರಕಲಗೂಡು	ಪಶು ಚಿಕಿತ್ಸಾಲಯ	1967	ರಾಗಿಮೂರು

ಕ್ರ. ಸಂ.	ಜಿಲ್ಲೆ	ತಾಲ್ಲೂಕು	ಸಂಸ್ಥೆಯ ವಿಧ	ಕ್ರ. ಸಂ.	ಸ್ವಂತ ಕಟ್ಟಡ ಇರುವ ಸಂಸ್ಥೆಗಳು (4072)
	ಹಾಸನ	ಅರಕಲಗೂಡು	ಪಶು ಚಿಕಿತ್ಸಾಲಯ	1968	ಸಂತೆಮರೂರು
	ಹಾಸನ	ಅರಕಲಗೂಡು	ಪಶು ಚಿಕಿತ್ಸಾಲಯ	1969	ಅಬ್ಬೂರು ಮಾಚಗೌಡನಹಳ್ಳಿ
	ಹಾಸನ	ಅರಕಲಗೂಡು	ಪಶು ಚಿಕಿತ್ಸಾಲಯ	1970	ಹಂದಂಗಿ
	ಹಾಸನ	ಅರಕಲಗೂಡು	ಪಶು ಚಿಕಿತ್ಸಾಲಯ	1971	ಹಬಾಲೆ
	ಹಾಸನ	ಅರಕಲಗೂಡು	ಪಶು ಚಿಕಿತ್ಸಾಲಯ	1972	ಗಂಜಲಗೂಡು
	ಹಾಸನ	ಅರಕಲಗೂಡು	ಪಶು ಚಿಕಿತ್ಸಾಲಯ	1973	ಬೆಳವಾಡಿ
	ಹಾಸನ	ಅರಕಲಗೂಡು	ಪಶು ಚಿಕಿತ್ಸಾಲಯ	1974	ಬಸವಾಪಟಣ
	ಹಾಸನ	ಅರಕಲಗೂಡು	ಪಶು ಚಿಕಿತ್ಸಾಲಯ	1975	ರುದ್ರಪಟಣ
	ಹಾಸನ	ಅರಕಲಗೂಡು	ಪಶು ಚಿಕಿತ್ಸಾಲಯ	1976	ಮುಗಳೂರು
	ಹಾಸನ	ಅರಕಲಗೂಡು	ಪಶು ಚಿಕಿತ್ಸಾಲಯ	1977	ಯಗಟೆ
	ಹಾಸನ	ಅರಕಲಗೂಡು	ಪ್ರಾ.ಪ.ಚಿ	1978	ಮಧುರನಹಳ್ಳಿ
	ಹಾಸನ	ಅರಕಲಗೂಡು	ಸಂ.ಪ.ಚಿ.	1979	ಅರಕಲಗೂಡು
	ಹಾಸನ	ಚನ್ನರಾಯಪಟಣ	ಪಶು ಆಸ್ಪತ್ರೆ	1980	ಚನ್ನರಾಯಪಟಣ
	ಹಾಸನ	ಚನ್ನರಾಯಪಟಣ	ಪಶು ಆಸ್ಪತ್ರೆ	1981	ಶ್ರವಣಬೆಳಗೊಳ
	ಹಾಸನ	ಚನ್ನರಾಯಪಟಣ	ಪಶು ಆಸ್ಪತ್ರೆ	1982	ನುಗ್ಗಹಳ್ಳಿ
	ಹಾಸನ	ಚನ್ನರಾಯಪಟಣ	ಪಶು ಆಸ್ಪತ್ರೆ	1983	ಹಿರಿಸಾವೆ
	ಹಾಸನ	ಚನ್ನರಾಯಪಟಣ	ಪಶು ಆಸ್ಪತ್ರೆ	1984	ಬಾಗೂರು
	ಹಾಸನ	ಚನ್ನರಾಯಪಟಣ	ಪಶು ಚಿಕಿತ್ಸಾಲಯ	1985	ಅಣತಿ
	ಹಾಸನ	ಚನ್ನರಾಯಪಟಣ	ಪಶು ಚಿಕಿತ್ಸಾಲಯ	1986	ಕೆಂಬಾಳು
	ಹಾಸನ	ಚನ್ನರಾಯಪಟಣ	ಪಶು ಚಿಕಿತ್ಸಾಲಯ	1987	ದಿಡಗ
	ಹಾಸನ	ಚನ್ನರಾಯಪಟಣ	ಪಶು ಚಿಕಿತ್ಸಾಲಯ	1988	ಮಟ್ಟನವಿಲೆ
	ಹಾಸನ	ಚನ್ನರಾಯಪಟಣ	ಪಶು ಚಿಕಿತ್ಸಾಲಯ	1989	ಬುಟ್ಟನಹಳ್ಳಿ
	ಹಾಸನ	ಚನ್ನರಾಯಪಟಣ	ಪಶು ಚಿಕಿತ್ಸಾಲಯ	1990	ದಮ್ಮನಿಂಗಲ
	ಹಾಸನ	ಚನ್ನರಾಯಪಟಣ	ಪಶು ಚಿಕಿತ್ಸಾಲಯ	1991	ಕಬ್ಬಳಿ
	ಹಾಸನ	ಚನ್ನರಾಯಪಟಣ	ಪಶು ಚಿಕಿತ್ಸಾಲಯ	1992	ಉದಯಪುರ
	ಹಾಸನ	ಚನ್ನರಾಯಪಟಣ	ಪಶು ಚಿಕಿತ್ಸಾಲಯ	1993	ಬಳಗಟ್ಟ
	ಹಾಸನ	ಚನ್ನರಾಯಪಟಣ	ಪಶು ಚಿಕಿತ್ಸಾಲಯ	1994	ಸಾತೇನಹಳ್ಳಿ
	ಹಾಸನ	ಚನ್ನರಾಯಪಟಣ	ಪಶು ಚಿಕಿತ್ಸಾಲಯ	1995	ಜಿನ್ನೇನಹಳ್ಳಿ
	ಹಾಸನ	ಚನ್ನರಾಯಪಟಣ	ಪಶು ಚಿಕಿತ್ಸಾಲಯ	1996	ರಾಂಪುರ
	ಹಾಸನ	ಚನ್ನರಾಯಪಟಣ	ಪಶು ಚಿಕಿತ್ಸಾಲಯ	1997	ಕಲ್ಲೆರೆ
	ಹಾಸನ	ಚನ್ನರಾಯಪಟಣ	ಪಶು ಚಿಕಿತ್ಸಾಲಯ	1998	ಅತಿಹಳ್ಳಿ
	ಹಾಸನ	ಚನ್ನರಾಯಪಟಣ	ಪಶು ಚಿಕಿತ್ಸಾಲಯ	1999	ಅಯ್ಯರಹಳ್ಳಿ
	ಹಾಸನ	ಚನ್ನರಾಯಪಟಣ	ಪಶು ಚಿಕಿತ್ಸಾಲಯ	2000	ದಂಡಿಗನಹಳ್ಳಿ
	ಹಾಸನ	ಚನ್ನರಾಯಪಟಣ	ಪಶು ಚಿಕಿತ್ಸಾಲಯ	2001	ಎಂ.ಶಿವರ
	ಹಾಸನ	ಚನ್ನರಾಯಪಟಣ	ಪಶು ಚಿಕಿತ್ಸಾಲಯ	2002	ಶ್ರೀನಿವಾಸಪುರ
	ಹಾಸನ	ಚನ್ನರಾಯಪಟಣ	ಪಶು ಚಿಕಿತ್ಸಾಲಯ	2003	ಆನಕೆರೆ
	ಹಾಸನ	ಚನ್ನರಾಯಪಟಣ	ಪ್ರಾ.ಪ.ಚಿ	2004	ಬೆಳಗೀಹಳ್ಳಿ
	ಹಾಸನ	ಚನ್ನರಾಯಪಟಣ	ಪ್ರಾ.ಪ.ಚಿ	2005	ಕುಂದೂರುಮಠ
	ಹಾಸನ	ಚನ್ನರಾಯಪಟಣ	ಪ್ರಾ.ಪ.ಚಿ	2006	ಬ್ಯಾಡರಹಳ್ಳಿ
	ಹಾಸನ	ಚನ್ನರಾಯಪಟಣ	ಪ್ರಾ.ಪ.ಚಿ	2007	ನೂರನಕ್ಕಿಗೇಟ್
	ಹಾಸನ	ಚನ್ನರಾಯಪಟಣ	ಪ್ರಾ.ಪ.ಚಿ	2008	ಹೊನ್ನಶೆಟ್ಟಿಹಳ್ಳಿ ಗೇಟ್
	ಹಾಸನ	ಚನ್ನರಾಯಪಟಣ	ಪ್ರಾ.ಪ.ಚಿ	2009	ನವಿಲೆ
	ಹಾಸನ	ಚನ್ನರಾಯಪಟಣ	ಪ್ರಾ.ಪ.ಚಿ	2010	ಗಿರಿಕೇತ
	ಹಾಸನ	ಚನ್ನರಾಯಪಟಣ	ಪ್ರಾ.ಪ.ಚಿ	2011	ಅಕ್ಕನಹಳ್ಳಿ ಕಾನ್
	ಹಾಸನ	ಚನ್ನರಾಯಪಟಣ	ಪ್ರಾ.ಪ.ಚಿ	2012	ಕೊತ್ತನಪಟ್ಟ
	ಹಾಸನ	ಚನ್ನರಾಯಪಟಣ	ಪ್ರಾ.ಪ.ಚಿ	2013	ಬಾಳಗಂಚಿ
	ಹಾಸನ	ಚನ್ನರಾಯಪಟಣ	ಪ್ರಾ.ಪ.ಚಿ	2014	ಗೌಡಗರೆ
	ಹಾಸನ	ಚನ್ನರಾಯಪಟಣ	ಪ್ರಾ.ಪ.ಚಿ	2015	ಬರಗೂರು
	ಹಾಸನ	ಚನ್ನರಾಯಪಟಣ	ಪ್ರಾ.ಪ.ಚಿ	2016	ಕಾಂತರಾಜಪುರ
	ಹಾಸನ	ಚನ್ನರಾಯಪಟಣ	ಪ್ರಾ.ಪ.ಚಿ	2017	ನೇರಲೇಕರೆ
	ಹಾಸನ	ಚನ್ನರಾಯಪಟಣ	ಪ್ರಾ.ಪ.ಚಿ	2018	ಹರಳಹಳ್ಳಿ
	ಹಾಸನ	ಚನ್ನರಾಯಪಟಣ	ಪ್ರಾ.ಪ.ಚಿ	2019	ಬೋಳೇನಹಳ್ಳಿ
	ಹಾಸನ	ಚನ್ನರಾಯಪಟಣ	ಪ್ರಾ.ಪ.ಚಿ	2020	ಜನಿವಾರ
	ಹಾಸನ	ಚನ್ನರಾಯಪಟಣ	ಪ್ರಾ.ಪ.ಚಿ	2021	ನುಂಡೆಹಳ್ಳಿ
	ಹಾಸನ	ಚನ್ನರಾಯಪಟಣ	ಪ್ರಾ.ಪ.ಚಿ	2022	ಬಿದರೆ
	ಹಾಸನ	ಚನ್ನರಾಯಪಟಣ	ಪ್ರಾ.ಪ.ಚಿ	2023	ತೋಟಿ
	ಹಾಸನ	ಚನ್ನರಾಯಪಟಣ	ಸಂ.ಪ.ಚಿ.	2024	ಚನ್ನರಾಯಪಟಣ
15	ದಕ್ಷಿಣ ಕನ್ನಡ	ಮಂಗಳೂರು	ಪಾಲಿಕ್ಲಿನಿಕ್	2025	ಮಂಗಳೂರು

ಕ್ರ. ಸಂ.	ಜಿಲ್ಲೆ	ತಾಲ್ಲೂಕು	ಸಂಸ್ಥೆಯ ವಿಧ	ಕ್ರ. ಸಂ.	ಸ್ವಂತ ಕಟ್ಟಡ ಇರುವ ಸಂಸ್ಥೆಗಳು (4072)
	ದಕ್ಷಿಣ ಕನ್ನಡ	ಮಂಗಳೂರು	ಪಶು ಆಸ್ಪತ್ರೆ	2026	ಸೂರತ್ರೆಲ್
	ದಕ್ಷಿಣ ಕನ್ನಡ	ಮಂಗಳೂರು	ಪಶು ಆಸ್ಪತ್ರೆ	2027	ಗಂಜಿಮರ
	ದಕ್ಷಿಣ ಕನ್ನಡ	ಮಂಗಳೂರು	ಪಶು ಚಿಕಿತ್ಸಾಲಯ	2028	ಬಜೆ
	ದಕ್ಷಿಣ ಕನ್ನಡ	ಮಂಗಳೂರು	ಪಶು ಚಿಕಿತ್ಸಾಲಯ	2029	ವಾಮಂಜೂರು
	ದಕ್ಷಿಣ ಕನ್ನಡ	ಮಂಗಳೂರು	ಪಶು ಚಿಕಿತ್ಸಾಲಯ	2030	ಕೆಂಜಾರು
	ದಕ್ಷಿಣ ಕನ್ನಡ	ಮಂಗಳೂರು	ಪಶು ಚಿಕಿತ್ಸಾಲಯ	2031	ತೊಂಪದವು
	ದಕ್ಷಿಣ ಕನ್ನಡ	ಮಂಗಳೂರು	ಪಶು ಚಿಕಿತ್ಸಾಲಯ	2032	ಅಡ್ಡಾರು
	ದಕ್ಷಿಣ ಕನ್ನಡ	ಮಂಗಳೂರು	ಪ್ರಾ.ಪ.ಚಿ	2033	ಬಜಾಲ್
	ದಕ್ಷಿಣ ಕನ್ನಡ	ಮಂಗಳೂರು	ಪ್ರಾ.ಪ.ಚಿ	2034	ಜೋಕಟ್ಟೆ
	ದಕ್ಷಿಣ ಕನ್ನಡ	ಮಂಗಳೂರು	ಪ್ರಾ.ಪ.ಚಿ	2035	ಶುಷ್ಪ ಪದವು
	ದಕ್ಷಿಣ ಕನ್ನಡ	ಮಂಗಳೂರು	ಸಂ.ಪ.ಚಿ.	2036	ಮಂಗಳೂರು
	ದಕ್ಷಿಣ ಕನ್ನಡ	ಮೂಡಬಿದರೆ	ಪಶು ಆಸ್ಪತ್ರೆ	2037	ಮೂಡಬಿದರೆ
	ದಕ್ಷಿಣ ಕನ್ನಡ	ಮೂಡಬಿದರೆ	ಪಶು ಚಿಕಿತ್ಸಾಲಯ	2038	ಮೂಡುಮಾರ್ನಾಡು
	ದಕ್ಷಿಣ ಕನ್ನಡ	ಮೂಡಬಿದರೆ	ಪಶು ಚಿಕಿತ್ಸಾಲಯ	2039	ಶಿರ್ತಾಡಿ
	ದಕ್ಷಿಣ ಕನ್ನಡ	ಮೂಡಬಿದರೆ	ಪಶು ಚಿಕಿತ್ಸಾಲಯ	2040	ಬೆಳುವಾಯಿ
	ದಕ್ಷಿಣ ಕನ್ನಡ	ಮೂಡಬಿದರೆ	ಪ್ರಾ.ಪ.ಚಿ	2041	ಹೊಸಬೆಟ್ಟು
	ದಕ್ಷಿಣ ಕನ್ನಡ	ಮೂಡಬಿದರೆ	ಪ್ರಾ.ಪ.ಚಿ	2042	ಅಶ್ವತ್ಥವರ
	ದಕ್ಷಿಣ ಕನ್ನಡ	ಮೂಡಬಿದರೆ	ಪ್ರಾ.ಪ.ಚಿ	2043	ನಿಡೋಡಿ
	ದಕ್ಷಿಣ ಕನ್ನಡ	ಮೂಡಬಿದರೆ	ಪ್ರಾ.ಪ.ಚಿ	2044	ಕಡಂದೆಲೆ
	ದಕ್ಷಿಣ ಕನ್ನಡ	ಮೂಡಬಿದರೆ	ಪ್ರಾ.ಪ.ಚಿ	2045	ನೀರುಡೆ
	ದಕ್ಷಿಣ ಕನ್ನಡ	ಬಂಟ್ವಾಳ	ಪಶು ಆಸ್ಪತ್ರೆ	2046	ಬಂಟ್ವಾಳ
	ದಕ್ಷಿಣ ಕನ್ನಡ	ಬಂಟ್ವಾಳ	ಪಶು ಆಸ್ಪತ್ರೆ	2047	ವಿಟ
	ದಕ್ಷಿಣ ಕನ್ನಡ	ಬಂಟ್ವಾಳ	ಪಶು ಆಸ್ಪತ್ರೆ	2048	ಕಲ್ಲಡ್ಡ
	ದಕ್ಷಿಣ ಕನ್ನಡ	ಬಂಟ್ವಾಳ	ಪಶು ಆಸ್ಪತ್ರೆ	2049	ಮಾಣಿ
	ದಕ್ಷಿಣ ಕನ್ನಡ	ಬಂಟ್ವಾಳ	ಪಶು ಚಿಕಿತ್ಸಾಲಯ	2050	ವಾಮದಪದವು
	ದಕ್ಷಿಣ ಕನ್ನಡ	ಬಂಟ್ವಾಳ	ಪಶು ಚಿಕಿತ್ಸಾಲಯ	2051	ವಗ
	ದಕ್ಷಿಣ ಕನ್ನಡ	ಬಂಟ್ವಾಳ	ಪಶು ಚಿಕಿತ್ಸಾಲಯ	2052	ಅಡ್ಡನಡ್ಡ
	ದಕ್ಷಿಣ ಕನ್ನಡ	ಬಂಟ್ವಾಳ	ಪಶು ಚಿಕಿತ್ಸಾಲಯ	2053	ಬೆಂಜನ ಪದವು
	ದಕ್ಷಿಣ ಕನ್ನಡ	ಬಂಟ್ವಾಳ	ಪಶು ಚಿಕಿತ್ಸಾಲಯ	2054	ರಾಯಿ
	ದಕ್ಷಿಣ ಕನ್ನಡ	ಬಂಟ್ವಾಳ	ಪಶು ಚಿಕಿತ್ಸಾಲಯ	2055	ಮೂರ್ಜೆ
	ದಕ್ಷಿಣ ಕನ್ನಡ	ಬಂಟ್ವಾಳ	ಪಶು ಚಿಕಿತ್ಸಾಲಯ	2056	ಮಂಚಿ
	ದಕ್ಷಿಣ ಕನ್ನಡ	ಬಂಟ್ವಾಳ	ಪಶು ಚಿಕಿತ್ಸಾಲಯ	2057	ಮಾವಿನಕಟ್ಟೆ
	ದಕ್ಷಿಣ ಕನ್ನಡ	ಬಂಟ್ವಾಳ	ಪ್ರಾ.ಪ.ಚಿ	2058	ಸಜಿಪಮೂಡ
	ದಕ್ಷಿಣ ಕನ್ನಡ	ಬಂಟ್ವಾಳ	ಪ್ರಾ.ಪ.ಚಿ	2059	ವರ್ನ
	ದಕ್ಷಿಣ ಕನ್ನಡ	ಬಂಟ್ವಾಳ	ಪ್ರಾ.ಪ.ಚಿ	2060	ಪಂಜಿಕಲು
	ದಕ್ಷಿಣ ಕನ್ನಡ	ಬಂಟ್ವಾಳ	ಪ್ರಾ.ಪ.ಚಿ	2061	ಪೆರಿಯಲಡ್ಡ
	ದಕ್ಷಿಣ ಕನ್ನಡ	ಬಂಟ್ವಾಳ	ಪ್ರಾ.ಪ.ಚಿ	2062	ಕುಡಮುಗೇರು
	ದಕ್ಷಿಣ ಕನ್ನಡ	ಬಂಟ್ವಾಳ	ಪ್ರಾ.ಪ.ಚಿ	2063	ಕಕ್ಕೆ ಪದವು
	ದಕ್ಷಿಣ ಕನ್ನಡ	ಬಂಟ್ವಾಳ	ಸಂ.ಪ.ಚಿ.	2064	ಬಂಟ್ವಾಳ
	ದಕ್ಷಿಣ ಕನ್ನಡ	ಸುಳ್ಯ	ಪಶು ಆಸ್ಪತ್ರೆ	2065	ಸುಳ್ಯ
	ದಕ್ಷಿಣ ಕನ್ನಡ	ಸುಳ್ಯ	ಪಶು ಆಸ್ಪತ್ರೆ	2066	ಪಂಜ
	ದಕ್ಷಿಣ ಕನ್ನಡ	ಸುಳ್ಯ	ಪಶು ಚಿಕಿತ್ಸಾಲಯ	2067	ಅರಂತೋಡು
	ದಕ್ಷಿಣ ಕನ್ನಡ	ಸುಳ್ಯ	ಪಶು ಚಿಕಿತ್ಸಾಲಯ	2068	ಗುತ್ತಿಗಾರು
	ದಕ್ಷಿಣ ಕನ್ನಡ	ಸುಳ್ಯ	ಪಶು ಚಿಕಿತ್ಸಾಲಯ	2069	ಬೆಳ್ಳಾರ
	ದಕ್ಷಿಣ ಕನ್ನಡ	ಸುಳ್ಯ	ಪಶು ಚಿಕಿತ್ಸಾಲಯ	2070	ಕಳಂಜ
	ದಕ್ಷಿಣ ಕನ್ನಡ	ಸುಳ್ಯ	ಪ್ರಾ.ಪ.ಚಿ	2071	ಮರ್ಕಂಜ
	ದಕ್ಷಿಣ ಕನ್ನಡ	ಸುಳ್ಯ	ಪ್ರಾ.ಪ.ಚಿ	2072	ಕುಕ್ಕುಜಡ್ಡ
	ದಕ್ಷಿಣ ಕನ್ನಡ	ಸುಳ್ಯ	ಪ್ರಾ.ಪ.ಚಿ	2073	ದರ್ಬಾಸು
	ದಕ್ಷಿಣ ಕನ್ನಡ	ಸುಳ್ಯ	ಪ್ರಾ.ಪ.ಚಿ	2074	ಮಂಡಕೋಲು
	ದಕ್ಷಿಣ ಕನ್ನಡ	ಸುಳ್ಯ	ಪ್ರಾ.ಪ.ಚಿ	2075	ಕಲ್ಲಡ್ಡ
	ದಕ್ಷಿಣ ಕನ್ನಡ	ಸುಳ್ಯ	ಪ್ರಾ.ಪ.ಚಿ	2076	ಕೊಲಮೊಗರು
	ದಕ್ಷಿಣ ಕನ್ನಡ	ಸುಳ್ಯ	ಸಂ.ಪ.ಚಿ.	2077	ಸುಳ್ಯ
	ದಕ್ಷಿಣ ಕನ್ನಡ	ಬೆಳಂಗಡಿ	ಪಶು ಆಸ್ಪತ್ರೆ	2078	ಬೆಳಂಗಡಿ
	ದಕ್ಷಿಣ ಕನ್ನಡ	ಬೆಳಂಗಡಿ	ಪಶು ಆಸ್ಪತ್ರೆ	2079	ಧರ್ಮಸ್ಥಳ
	ದಕ್ಷಿಣ ಕನ್ನಡ	ಬೆಳಂಗಡಿ	ಪಶು ಆಸ್ಪತ್ರೆ	2080	ವೇಣೂರು
	ದಕ್ಷಿಣ ಕನ್ನಡ	ಬೆಳಂಗಡಿ	ಪಶು ಚಿಕಿತ್ಸಾಲಯ	2081	ಅಂಡಿಂಜ
	ದಕ್ಷಿಣ ಕನ್ನಡ	ಬೆಳಂಗಡಿ	ಪಶು ಚಿಕಿತ್ಸಾಲಯ	2082	ಕಳಂಜೋಟು
	ದಕ್ಷಿಣ ಕನ್ನಡ	ಬೆಳಂಗಡಿ	ಪಶು ಚಿಕಿತ್ಸಾಲಯ	2083	ಚಾರ್ಮಾಡಿ

ಕ್ರ. ಸಂ.	ಜಿಲ್ಲೆ	ತಾಲ್ಲೂಕು	ಸಂಸ್ಥೆಯ ವಿಧ	ಕ್ರ. ಸಂ.	ಸ್ವಂತ ಕಟ್ಟಡ ಇರುವ ಸಂಸ್ಥೆಗಳು (4072)
	ದಕ್ಷಿಣ ಕನ್ನಡ	ಬೆಳಂಗಡಿ	ಪಶು ಚಿಕಿತ್ಸಾಲಯ	2084	ನಾರಾವಿ
	ದಕ್ಷಿಣ ಕನ್ನಡ	ಬೆಳಂಗಡಿ	ಪಶು ಚಿಕಿತ್ಸಾಲಯ	2085	ತೊಕ್ಕಡ
	ದಕ್ಷಿಣ ಕನ್ನಡ	ಬೆಳಂಗಡಿ	ಪಶು ಚಿಕಿತ್ಸಾಲಯ	2086	ಉಜಿರ
	ದಕ್ಷಿಣ ಕನ್ನಡ	ಬೆಳಂಗಡಿ	ಪಶು ಚಿಕಿತ್ಸಾಲಯ	2087	ಮಡಂತ್ತಾರು
	ದಕ್ಷಿಣ ಕನ್ನಡ	ಬೆಳಂಗಡಿ	ಪಶು ಚಿಕಿತ್ಸಾಲಯ	2088	ಬಾರ್ಯ
	ದಕ್ಷಿಣ ಕನ್ನಡ	ಬೆಳಂಗಡಿ	ಪಶು ಚಿಕಿತ್ಸಾಲಯ	2089	ಅಳದಂಗಡಿ
	ದಕ್ಷಿಣ ಕನ್ನಡ	ಬೆಳಂಗಡಿ	ಪ್ರಾ.ಪ.ಚಿ	2090	ಗರ್ಡಾಡಿ
	ದಕ್ಷಿಣ ಕನ್ನಡ	ಬೆಳಂಗಡಿ	ಪ್ರಾ.ಪ.ಚಿ	2091	ಕುಪ್ಪೆಟು
	ದಕ್ಷಿಣ ಕನ್ನಡ	ಬೆಳಂಗಡಿ	ಪ್ರಾ.ಪ.ಚಿ	2092	ಮೊಗ್ಗು
	ದಕ್ಷಿಣ ಕನ್ನಡ	ಬೆಳಂಗಡಿ	ಪ್ರಾ.ಪ.ಚಿ	2093	ಅರಸಿನಮಕ್ಕಿ
	ದಕ್ಷಿಣ ಕನ್ನಡ	ಬೆಳಂಗಡಿ	ಪ್ರಾ.ಪ.ಚಿ	2094	ಕನ್ನಾಡಿ (ಕೆಳಾಜೆ)
	ದಕ್ಷಿಣ ಕನ್ನಡ	ಬೆಳಂಗಡಿ	ಪ್ರಾ.ಪ.ಚಿ	2095	ಕಿಲ್ಲೂರು
	ದಕ್ಷಿಣ ಕನ್ನಡ	ಬೆಳಂಗಡಿ	ಪ್ರಾ.ಪ.ಚಿ	2096	ನೋಮತಡ್ಡ (ಮುಂಡಾಜೆ)
	ದಕ್ಷಿಣ ಕನ್ನಡ	ಬೆಳಂಗಡಿ	ಪ್ರಾ.ಪ.ಚಿ	2097	ಕಾಯರ್ತಡ್ಡ
	ದಕ್ಷಿಣ ಕನ್ನಡ	ಬೆಳಂಗಡಿ	ಸಂ.ಪ.ಚಿ.	2098	ಬೆಳಂಗಡಿ
	ದಕ್ಷಿಣ ಕನ್ನಡ	ಪುತ್ತೂರು	ಪಶು ಆಸ್ಪತ್ರೆ	2099	ಪುತ್ತೂರು
	ದಕ್ಷಿಣ ಕನ್ನಡ	ಪುತ್ತೂರು	ಪಶು ಆಸ್ಪತ್ರೆ	2100	ಉಪ್ಪಿನಂಗಡಿ
	ದಕ್ಷಿಣ ಕನ್ನಡ	ಪುತ್ತೂರು	ಪಶು ಆಸ್ಪತ್ರೆ	2101	ಪಾಣಾಜೆ
	ದಕ್ಷಿಣ ಕನ್ನಡ	ಪುತ್ತೂರು	ಪಶು ಚಿಕಿತ್ಸಾಲಯ	2102	ಕೊಳಿಗೆ
	ದಕ್ಷಿಣ ಕನ್ನಡ	ಪುತ್ತೂರು	ಪಶು ಚಿಕಿತ್ಸಾಲಯ	2103	ನರಿಮೊಗರು
	ದಕ್ಷಿಣ ಕನ್ನಡ	ಪುತ್ತೂರು	ಪ್ರಾ.ಪ.ಚಿ	2104	ಕೋಡಿಂಬಾಡಿ
	ದಕ್ಷಿಣ ಕನ್ನಡ	ಪುತ್ತೂರು	ಪ್ರಾ.ಪ.ಚಿ	2105	ಕೊಡಿಚ್ಚಾರ್
	ದಕ್ಷಿಣ ಕನ್ನಡ	ಪುತ್ತೂರು	ಪ್ರಾ.ಪ.ಚಿ	2106	ಕೆದಂಬಾಡಿ
	ದಕ್ಷಿಣ ಕನ್ನಡ	ಪುತ್ತೂರು	ಪ್ರಾ.ಪ.ಚಿ	2107	ಈಶ್ವರಮಂಗಲ
	ದಕ್ಷಿಣ ಕನ್ನಡ	ಪುತ್ತೂರು	ಪ್ರಾ.ಪ.ಚಿ	2108	ಬಲ್ಲಾರು
	ದಕ್ಷಿಣ ಕನ್ನಡ	ಪುತ್ತೂರು	ಸಂ.ಪ.ಚಿ.	2109	ಪುತ್ತೂರು
	ದಕ್ಷಿಣ ಕನ್ನಡ	ಕಡಬ	ಪಶು ಆಸ್ಪತ್ರೆ	2110	ಕಡಬ
	ದಕ್ಷಿಣ ಕನ್ನಡ	ಕಡಬ	ಪಶು ಆಸ್ಪತ್ರೆ	2111	ಸುಬ್ರಮಣ್ಯ
	ದಕ್ಷಿಣ ಕನ್ನಡ	ಕಡಬ	ಪಶು ಆಸ್ಪತ್ರೆ	2112	ಕೆಲ್ಲುಗುಡ್ಡೆ
	ದಕ್ಷಿಣ ಕನ್ನಡ	ಕಡಬ	ಪ್ರಾ.ಪ.ಚಿ	2113	ಕುಂತೂರುಪದವು
	ದಕ್ಷಿಣ ಕನ್ನಡ	ಕಡಬ	ಪ್ರಾ.ಪ.ಚಿ	2114	ಬೆಳಂದೂರು
	ದಕ್ಷಿಣ ಕನ್ನಡ	ಕಡಬ	ಪ್ರಾ.ಪ.ಚಿ	2115	ಶಿರಾಡಿ
	ದಕ್ಷಿಣ ಕನ್ನಡ	ಕಡಬ	ಪ್ರಾ.ಪ.ಚಿ	2116	ನೆಲ್ಲಾಡಿ
	ದಕ್ಷಿಣ ಕನ್ನಡ	ಉಳ್ಳಾಲ	ಪಶು ಆಸ್ಪತ್ರೆ	2117	ಕೋಟೆಕಾರ
	ದಕ್ಷಿಣ ಕನ್ನಡ	ಉಳ್ಳಾಲ	ಪಶು ಚಿಕಿತ್ಸಾಲಯ	2118	ಪಾವೊರು
	ದಕ್ಷಿಣ ಕನ್ನಡ	ಉಳ್ಳಾಲ	ಪಶು ಚಿಕಿತ್ಸಾಲಯ	2119	ತಲಪಾಡಿ
	ದಕ್ಷಿಣ ಕನ್ನಡ	ಉಳ್ಳಾಲ	ಪಶು ಚಿಕಿತ್ಸಾಲಯ	2120	ಕುರ್ನಾಡು
	ದಕ್ಷಿಣ ಕನ್ನಡ	ಉಳ್ಳಾಲ	ಪ್ರಾ.ಪ.ಚಿ	2121	ಕೊಣಾಜೆ
	ದಕ್ಷಿಣ ಕನ್ನಡ	ಉಳ್ಳಾಲ	ಪ್ರಾ.ಪ.ಚಿ	2122	ಉಳ್ಳಾಲ
	ದಕ್ಷಿಣ ಕನ್ನಡ	ಉಳ್ಳಾಲ	ಪ್ರಾ.ಪ.ಚಿ	2123	ಅಂಬಾಪೊಗರು
	ದಕ್ಷಿಣ ಕನ್ನಡ	ಮುಲ್ಕಿ	ಪಶು ಆಸ್ಪತ್ರೆ	2124	ಮುಲ್ಕಿ
	ದಕ್ಷಿಣ ಕನ್ನಡ	ಮುಲ್ಕಿ	ಪಶು ಆಸ್ಪತ್ರೆ	2125	ಕಿನ್ನಿಗೋಳಿ
	ದಕ್ಷಿಣ ಕನ್ನಡ	ಮುಲ್ಕಿ	ಪಶು ಚಿಕಿತ್ಸಾಲಯ	2126	ಹಳೆಯಂಗಡಿ
	ದಕ್ಷಿಣ ಕನ್ನಡ	ಮುಲ್ಕಿ	ಪ್ರಾ.ಪ.ಚಿ	2127	ಕೆಮಾಲ್
	ದಕ್ಷಿಣ ಕನ್ನಡ	ಮುಲ್ಕಿ	ಪ್ರಾ.ಪ.ಚಿ	2128	ಬಳ್ಳುಂಜೆ
16	ಉಡುಪಿ	ಉಡುಪಿ	ಪಾಲಿಕ್ಲಿನಿಕ್	2129	ಉಡುಪಿ
	ಉಡುಪಿ	ಉಡುಪಿ	ಪಶು ಚಿಕಿತ್ಸಾಲಯ	2130	ಪೆರ್ದೂರು
	ಉಡುಪಿ	ಉಡುಪಿ	ಪಶು ಚಿಕಿತ್ಸಾಲಯ	2131	ಮಲ್ಲೆ
	ಉಡುಪಿ	ಉಡುಪಿ	ಪಶು ಚಿಕಿತ್ಸಾಲಯ	2132	ಮಣಿಪಾಲ
	ಉಡುಪಿ	ಉಡುಪಿ	ಪಶು ಚಿಕಿತ್ಸಾಲಯ	2133	ಕಲ್ಲಾಣಪುರ
	ಉಡುಪಿ	ಉಡುಪಿ	ಪಶು ಚಿಕಿತ್ಸಾಲಯ	2134	ಹಿರಿಯಡ್ಡ
	ಉಡುಪಿ	ಉಡುಪಿ	ಪಶು ಚಿಕಿತ್ಸಾಲಯ	2135	ಬೈರಂಪಳ್ಳಿ
	ಉಡುಪಿ	ಉಡುಪಿ	ಪಶು ಚಿಕಿತ್ಸಾಲಯ	2136	ಕಡೇಕಾರು
	ಉಡುಪಿ	ಉಡುಪಿ	ಪಶು ಚಿಕಿತ್ಸಾಲಯ	2137	ಉದ್ಧಾವರ
	ಉಡುಪಿ	ಉಡುಪಿ	ಪ್ರಾ.ಪ.ಚಿ	2138	ಮರ್ಣೆ
	ಉಡುಪಿ	ಉಡುಪಿ	ಪ್ರಾ.ಪ.ಚಿ	2139	ಮಣಿಪುರ
	ಉಡುಪಿ	ಉಡುಪಿ	ಪ್ರಾ.ಪ.ಚಿ	2140	ಕುಕ್ಕೆಹಳ್ಳಿ
	ಉಡುಪಿ	ಉಡುಪಿ	ಪ್ರಾ.ಪ.ಚಿ	2141	80.ಬಡಗುಬೆಟು

ಕ್ರ. ಸಂ.	ಜಿಲ್ಲೆ	ತಾಲ್ಲೂಕು	ಸಂಸ್ಥೆಯ ವಿಧ	ಕ್ರ. ಸಂ.	ಸ್ವಂತ ಕಟ್ಟಡ ಇರುವ ಸಂಸ್ಥೆಗಳು (4072)
	ಉಡುಪಿ	ಉಡುಪಿ	ಸಂ.ಪ.ಚಿ.	2142	ಉಡುಪಿ
	ಉಡುಪಿ	ಕಾವು	ಪಶು ಆಸ್ಪತ್ರೆ	2143	ಕಾವು
	ಉಡುಪಿ	ಕಾವು	ಪಶು ಚಿಕಿತ್ಸಾಲಯ	2144	ಪದುಬಿದಿ
	ಉಡುಪಿ	ಕಾವು	ಪಶು ಚಿಕಿತ್ಸಾಲಯ	2145	ಪದುಬೆಳ್ಳೆ
	ಉಡುಪಿ	ಕಾವು	ಪಶು ಚಿಕಿತ್ಸಾಲಯ	2146	ಕಟವಾಡಿ
	ಉಡುಪಿ	ಕಾವು	ಪಶು ಚಿಕಿತ್ಸಾಲಯ	2147	ಶಿವ
	ಉಡುಪಿ	ಕಾವು	ಪ್ರಾ.ಪ.ಚಿ	2148	ಅದಮಾರು
	ಉಡುಪಿ	ಕಾವು	ಪ್ರಾ.ಪ.ಚಿ	2149	ಫಲಿಮಾರು
	ಉಡುಪಿ	ಕಾವು	ಪ್ರಾ.ಪ.ಚಿ	2150	ಮುದರಂಗಡಿ
	ಉಡುಪಿ	ಬಹ್ಲಾವರ	ಪಶು ಆಸ್ಪತ್ರೆ	2151	ಬಹ್ಲಾವರ
	ಉಡುಪಿ	ಬಹ್ಲಾವರ	ಪಶು ಆಸ್ಪತ್ರೆ	2152	ಕೋಟ
	ಉಡುಪಿ	ಬಹ್ಲಾವರ	ಪಶು ಚಿಕಿತ್ಸಾಲಯ	2153	ಗುಂಡಿ
	ಉಡುಪಿ	ಬಹ್ಲಾವರ	ಪಶು ಚಿಕಿತ್ಸಾಲಯ	2154	ಕಳತೂರು ಸಂತಕಟ್ಟೆ
	ಉಡುಪಿ	ಬಹ್ಲಾವರ	ಪಶು ಚಿಕಿತ್ಸಾಲಯ	2155	ಸಾಸಾನ
	ಉಡುಪಿ	ಬಹ್ಲಾವರ	ಪಶು ಚಿಕಿತ್ಸಾಲಯ	2156	ನ್ಯಾಬರಕಟ್ಟೆ
	ಉಡುಪಿ	ಬಹ್ಲಾವರ	ಪ್ರಾ.ಪ.ಚಿ	2157	ಹಿರಿಯಾಣ
	ಉಡುಪಿ	ಬಹ್ಲಾವರ	ಪ್ರಾ.ಪ.ಚಿ	2158	ಹಗ್ಗುಂಜೆ
	ಉಡುಪಿ	ಬಹ್ಲಾವರ	ಪ್ರಾ.ಪ.ಚಿ	2159	ಪೇಡಿ
	ಉಡುಪಿ	ಬಹ್ಲಾವರ	ಪ್ರಾ.ಪ.ಚಿ	2160	ಕೊಕ್ಕರ್
	ಉಡುಪಿ	ಬಹ್ಲಾವರ	ಪ್ರಾ.ಪ.ಚಿ	2161	ಕೊಳಗಿರಿ
	ಉಡುಪಿ	ಕುಂದಾಪುರ	ಪಶು ಆಸ್ಪತ್ರೆ	2162	ಕುಂದಾಪುರ
	ಉಡುಪಿ	ಕುಂದಾಪುರ	ಪಶು ಚಿಕಿತ್ಸಾಲಯ	2163	ಹುಣ್ಣೆ ಮಕ್ಕಿ
	ಉಡುಪಿ	ಕುಂದಾಪುರ	ಪಶು ಚಿಕಿತ್ಸಾಲಯ	2164	ಬಿದ್ಲೆ ಕಟ್ಟೆ
	ಉಡುಪಿ	ಕುಂದಾಪುರ	ಪಶು ಚಿಕಿತ್ಸಾಲಯ	2165	ಅಮಾನಬ್ಬೆಲು
	ಉಡುಪಿ	ಕುಂದಾಪುರ	ಪಶು ಚಿಕಿತ್ಸಾಲಯ	2166	ಕೆದೂರು
	ಉಡುಪಿ	ಕುಂದಾಪುರ	ಪ್ರಾ.ಪ.ಚಿ	2167	ಕುಂಬಾಕಿ
	ಉಡುಪಿ	ಕುಂದಾಪುರ	ಪ್ರಾ.ಪ.ಚಿ	2168	ಬನ್ನೂರು
	ಉಡುಪಿ	ಕುಂದಾಪುರ	ಪ್ರಾ.ಪ.ಚಿ	2169	ಕಾಳಾವರ
	ಉಡುಪಿ	ಕುಂದಾಪುರ	ಪ್ರಾ.ಪ.ಚಿ	2170	ಕೋರ್ಗಿ
	ಉಡುಪಿ	ಕುಂದಾಪುರ	ಸಂ.ಪ.ಚಿ.	2171	ಕುಂದಾಪುರ
	ಉಡುಪಿ	ಬೈಂದೂರು	ಪಶು ಆಸ್ಪತ್ರೆ	2172	ಬೈಂದೂರು
	ಉಡುಪಿ	ಬೈಂದೂರು	ಪಶು ಆಸ್ಪತ್ರೆ	2173	ಶಂಕರನಾರಾಯಣ
	ಉಡುಪಿ	ಬೈಂದೂರು	ಪಶು ಆಸ್ಪತ್ರೆ	2174	ವಂದೆ
	ಉಡುಪಿ	ಬೈಂದೂರು	ಪಶು ಚಿಕಿತ್ಸಾಲಯ	2175	ತಿರಿಮಂಜೇಶ್ವರ
	ಉಡುಪಿ	ಬೈಂದೂರು	ಪಶು ಚಿಕಿತ್ಸಾಲಯ	2176	ಜಡ್ಡಲ್
	ಉಡುಪಿ	ಬೈಂದೂರು	ಪಶು ಚಿಕಿತ್ಸಾಲಯ	2177	ಕೊಲ್ಲೂರು
	ಉಡುಪಿ	ಬೈಂದೂರು	ಪಶು ಚಿಕಿತ್ಸಾಲಯ	2178	ಹಳ್ಳಿಹೊಳೆ
	ಉಡುಪಿ	ಬೈಂದೂರು	ಪಶು ಚಿಕಿತ್ಸಾಲಯ	2179	ಗುಜ್ಜಾಡಿ
	ಉಡುಪಿ	ಬೈಂದೂರು	ಪಶು ಚಿಕಿತ್ಸಾಲಯ	2180	ಹಮ್ಮಾಡಿ
	ಉಡುಪಿ	ಬೈಂದೂರು	ಪ್ರಾ.ಪ.ಚಿ	2181	ಗಂಗೊಳ್ಳಿ
	ಉಡುಪಿ	ಬೈಂದೂರು	ಪ್ರಾ.ಪ.ಚಿ	2182	ಕಂಡೂರು
	ಉಡುಪಿ	ಬೈಂದೂರು	ಪ್ರಾ.ಪ.ಚಿ	2183	ನಿದ್ಲಾಪುರ
	ಉಡುಪಿ	ಬೈಂದೂರು	ಪ್ರಾ.ಪ.ಚಿ	2184	ಅಂಪಾರು
	ಉಡುಪಿ	ಬೈಂದೂರು	ಪ್ರಾ.ಪ.ಚಿ	2185	ಅಜಿ
	ಉಡುಪಿ	ಬೈಂದೂರು	ಪ್ರಾ.ಪ.ಚಿ	2186	ಕಾಲೊಡು
	ಉಡುಪಿ	ಕಾರ್ಕಳ	ಪಶು ಆಸ್ಪತ್ರೆ	2187	ಕಾರ್ಕಳ
	ಉಡುಪಿ	ಕಾರ್ಕಳ	ಪಶು ಆಸ್ಪತ್ರೆ	2188	ಅಜೆಕಾರು
	ಉಡುಪಿ	ಕಾರ್ಕಳ	ಪಶು ಆಸ್ಪತ್ರೆ	2189	ಬಜಗೋಳಿ
	ಉಡುಪಿ	ಕಾರ್ಕಳ	ಪಶು ಚಿಕಿತ್ಸಾಲಯ	2190	ಬೆಳ್ಳೆನ
	ಉಡುಪಿ	ಕಾರ್ಕಳ	ಪಶು ಚಿಕಿತ್ಸಾಲಯ	2191	ನಿಟ್ಟೆ
	ಉಡುಪಿ	ಕಾರ್ಕಳ	ಪಶು ಚಿಕಿತ್ಸಾಲಯ	2192	ಕಲ್ಲಾ
	ಉಡುಪಿ	ಕಾರ್ಕಳ	ಪಶು ಚಿಕಿತ್ಸಾಲಯ	2193	ಬೈಲೂರು
	ಉಡುಪಿ	ಕಾರ್ಕಳ	ಪಶು ಚಿಕಿತ್ಸಾಲಯ	2194	ವಳ್ಳಿ
	ಉಡುಪಿ	ಕಾರ್ಕಳ	ಪಶು ಚಿಕಿತ್ಸಾಲಯ	2195	ಹಿರ್ಗಾನ
	ಉಡುಪಿ	ಕಾರ್ಕಳ	ಪ್ರಾ.ಪ.ಚಿ	2196	ನಕ್ಕಿ
	ಉಡುಪಿ	ಕಾರ್ಕಳ	ಪ್ರಾ.ಪ.ಚಿ	2197	ಇರ್ವತೂರು
	ಉಡುಪಿ	ಕಾರ್ಕಳ	ಪ್ರಾ.ಪ.ಚಿ	2198	ಮುಂಡೂರು
	ಉಡುಪಿ	ಕಾರ್ಕಳ	ಪ್ರಾ.ಪ.ಚಿ	2199	ಮಾಳ

ಕ್ರ. ಸಂ.	ಜಿಲ್ಲೆ	ತಾಲ್ಲೂಕು	ಸಂಸ್ಥೆಯ ವಿಧ	ಕ್ರ. ಸಂ.	ಸ್ವಂತ ಕಟ್ಟಡ ಇರುವ ಸಂಸ್ಥೆಗಳು (4072)
	ಉಡುಪಿ	ಕಾರ್ಕಳ	ಪ್ರಾ.ಪ.ಚಿ	2200	ಬೋಳ
	ಉಡುಪಿ	ಕಾರ್ಕಳ	ಪ್ರಾ.ಪ.ಚಿ	2201	ಹೊನ್ನೂರು
	ಉಡುಪಿ	ಕಾರ್ಕಳ	ಪ್ರಾ.ಪ.ಚಿ	2202	ಶಿರ್ಲಾಳು
	ಉಡುಪಿ	ಕಾರ್ಕಳ	ಪ್ರಾ.ಪ.ಚಿ	2203	ನಾಣೂರು
	ಉಡುಪಿ	ಕಾರ್ಕಳ	ಸಂ.ಪ.ಚಿ.	2204	ಕಾರ್ಕಳ
	ಉಡುಪಿ	ಹಬ್ಬಿ	ಪಶು ಆಸ್ಪತ್ರೆ	2205	ಹಬ್ಬಿ
	ಉಡುಪಿ	ಹಬ್ಬಿ	ಪಶು ಚಿಕಿತ್ಸಾಲಯ	2206	ಶಿವಪುರ
	ಉಡುಪಿ	ಹಬ್ಬಿ	ಪಶು ಚಿಕಿತ್ಸಾಲಯ	2207	ಮುನಿಯಾಲು
	ಉಡುಪಿ	ಹಬ್ಬಿ	ಪಶು ಚಿಕಿತ್ಸಾಲಯ	2208	ಬೆಳ್ಳೆ
	ಉಡುಪಿ	ಹಬ್ಬಿ	ಪ್ರಾ.ಪ.ಚಿ	2209	ಕಬ್ಬಿ ನಾಲೆ
	ಉಡುಪಿ	ಹಬ್ಬಿ	ಪ್ರಾ.ಪ.ಚಿ	2210	ನಡಾಲು
	ಉಡುಪಿ	ಹಬ್ಬಿ	ಪ್ರಾ.ಪ.ಚಿ	2211	ಕುಚ್ಚೂರು
	ಉಡುಪಿ	ಹಬ್ಬಿ	ಪ್ರಾ.ಪ.ಚಿ	2212	ಮುದಾಡಿ
	ಉಡುಪಿ	ಹಬ್ಬಿ	ಪ್ರಾ.ಪ.ಚಿ	2213	ಮಾಂಡಿ-ಮೂರುಕೆ
17	ಕೊಡಗು	ಮಡಿಕೇರಿ	ಪಾಲಿಕ್ಲಿನಿಕ್	2214	ಮಡಿಕೇರಿ
	ಕೊಡಗು	ಮಡಿಕೇರಿ	ಪಶು ಆಸ್ಪತ್ರೆ	2215	ನಾವೋಳು
	ಕೊಡಗು	ಮಡಿಕೇರಿ	ಪಶು ಆಸ್ಪತ್ರೆ	2216	ಭಾಗಮಂಡಲ
	ಕೊಡಗು	ಮಡಿಕೇರಿ	ಪಶು ಆಸ್ಪತ್ರೆ	2217	ಸಂಪಾಜೆ
	ಕೊಡಗು	ಮಡಿಕೇರಿ	ಪಶು ಚಿಕಿತ್ಸಾಲಯ	2218	ಬಲಮಾವಳಿ
	ಕೊಡಗು	ಮಡಿಕೇರಿ	ಪಶು ಚಿಕಿತ್ಸಾಲಯ	2219	ಚೇರಂಬಾಜೆ
	ಕೊಡಗು	ಮಡಿಕೇರಿ	ಪಶು ಚಿಕಿತ್ಸಾಲಯ	2220	ಮೂನಾಡು
	ಕೊಡಗು	ಮಡಿಕೇರಿ	ಪಶು ಚಿಕಿತ್ಸಾಲಯ	2221	ಪಾರಣೆ
	ಕೊಡಗು	ಮಡಿಕೇರಿ	ಪಶು ಚಿಕಿತ್ಸಾಲಯ	2222	ಕರಿಕೆ
	ಕೊಡಗು	ಮಡಿಕೇರಿ	ಪ್ರಾ.ಪ.ಚಿ	2223	ಚೆಂಬು
	ಕೊಡಗು	ಮಡಿಕೇರಿ	ಪ್ರಾ.ಪ.ಚಿ	2224	ಕಕ್ಕಬೆ
	ಕೊಡಗು	ಮಡಿಕೇರಿ	ಪ್ರಾ.ಪ.ಚಿ	2225	ಮರಗೋಡು
	ಕೊಡಗು	ಮಡಿಕೇರಿ	ಪ್ರಾ.ಪ.ಚಿ	2226	ನಣ್ಣಪುಲಿಕೋಟು
	ಕೊಡಗು	ಮಡಿಕೇರಿ	ಪ್ರಾ.ಪ.ಚಿ	2227	ಚಿಯಂಡಾಜೆ
	ಕೊಡಗು	ಮಡಿಕೇರಿ	ಪ್ರಾ.ಪ.ಚಿ	2228	ಬೆಟಗೇರಿ
	ಕೊಡಗು	ಮಡಿಕೇರಿ	ಪ್ರಾ.ಪ.ಚಿ	2229	ಮಕ್ಕಂದೂರು
	ಕೊಡಗು	ಮಡಿಕೇರಿ	ಸಂ.ಪ.ಚಿ.	2230	ಮಡಿಕೇರಿ
	ಕೊಡಗು	ಸೋಮವಾರಪೇಟೆ	ಪಶು ಆಸ್ಪತ್ರೆ	2231	ಸೋಮವಾರಪೇಟೆ
	ಕೊಡಗು	ಸೋಮವಾರಪೇಟೆ	ಪಶು ಆಸ್ಪತ್ರೆ	2232	ಶನಿವಾರ ಸಂತೆ
	ಕೊಡಗು	ಸೋಮವಾರಪೇಟೆ	ಪಶು ಆಸ್ಪತ್ರೆ	2233	ಕೊಡ್ಡಿಪೇಟೆ
	ಕೊಡಗು	ಸೋಮವಾರಪೇಟೆ	ಪಶು ಆಸ್ಪತ್ರೆ	2234	ಶಾಂತಳ್ಳಿ
	ಕೊಡಗು	ಸೋಮವಾರಪೇಟೆ	ಪಶು ಚಿಕಿತ್ಸಾಲಯ	2235	ಮಾದಾಪುರ
	ಕೊಡಗು	ಸೋಮವಾರಪೇಟೆ	ಪಶು ಚಿಕಿತ್ಸಾಲಯ	2236	ಗೌಡಹಳ್ಳಿ
	ಕೊಡಗು	ಸೋಮವಾರಪೇಟೆ	ಪಶು ಚಿಕಿತ್ಸಾಲಯ	2237	ನಿಡ
	ಕೊಡಗು	ಸೋಮವಾರಪೇಟೆ	ಪಶು ಚಿಕಿತ್ಸಾಲಯ	2238	ಆಲೂರು ಸಿದ್ಧಾಪುರ
	ಕೊಡಗು	ಸೋಮವಾರಪೇಟೆ	ಪ್ರಾ.ಪ.ಚಿ	2239	ಐಗೂರು
	ಕೊಡಗು	ಸೋಮವಾರಪೇಟೆ	ಪ್ರಾ.ಪ.ಚಿ	2240	ಅಂಕನಹಳ್ಳಿ
	ಕೊಡಗು	ಸೋಮವಾರಪೇಟೆ	ಪ್ರಾ.ಪ.ಚಿ	2241	ಗರ್ವಾಲೆ
	ಕೊಡಗು	ಸೋಮವಾರಪೇಟೆ	ಪ್ರಾ.ಪ.ಚಿ	2242	ಅಬ್ಬೂರು ಕಟ್ಟೆ
	ಕೊಡಗು	ಸೋಮವಾರಪೇಟೆ	ಪ್ರಾ.ಪ.ಚಿ	2243	ಗೋಟೆ ಮರೂರು
	ಕೊಡಗು	ಸೋಮವಾರಪೇಟೆ	ಪ್ರಾ.ಪ.ಚಿ	2244	ಬೇಳೂರು
	ಕೊಡಗು	ಸೋಮವಾರಪೇಟೆ	ಪ್ರಾ.ಪ.ಚಿ	2245	ತೋಳೂರು ಶೆಟ್ಟಿಳ್ಳಿ
	ಕೊಡಗು	ಸೋಮವಾರಪೇಟೆ	ಸಂ.ಪ.ಚಿ.	2246	ಸೋಮವಾರಪೇಟೆ
	ಕೊಡಗು	ವಿರಾಜಪೇಟೆ	ಪಶು ಆಸ್ಪತ್ರೆ	2247	ವಿರಾಜಪೇಟೆ
	ಕೊಡಗು	ವಿರಾಜಪೇಟೆ	ಪಶು ಆಸ್ಪತ್ರೆ	2248	ಅಮ್ಮತ್ತಿ
	ಕೊಡಗು	ವಿರಾಜಪೇಟೆ	ಪಶು ಚಿಕಿತ್ಸಾಲಯ	2249	ಸಿದ್ಧಾಪುರ
	ಕೊಡಗು	ವಿರಾಜಪೇಟೆ	ಪಶು ಚಿಕಿತ್ಸಾಲಯ	2250	ಪಾಲಿಬೆಟ
	ಕೊಡಗು	ವಿರಾಜಪೇಟೆ	ಪಶು ಚಿಕಿತ್ಸಾಲಯ	2251	ಕಡಂಗ
	ಕೊಡಗು	ವಿರಾಜಪೇಟೆ	ಪಶು ಚಿಕಿತ್ಸಾಲಯ	2252	ಕಾಕೋಟು ಪರಂಬು
	ಕೊಡಗು	ವಿರಾಜಪೇಟೆ	ಪಶು ಚಿಕಿತ್ಸಾಲಯ	2253	ಕಡಮಳ್ಳೂರು
	ಕೊಡಗು	ವಿರಾಜಪೇಟೆ	ಪಶು ಚಿಕಿತ್ಸಾಲಯ	2254	ಮಾಲಾರ
	ಕೊಡಗು	ವಿರಾಜಪೇಟೆ	ಪ್ರಾ.ಪ.ಚಿ	2255	ಹೊನ್ನೂರು
	ಕೊಡಗು	ವಿರಾಜಪೇಟೆ	ಪ್ರಾ.ಪ.ಚಿ	2256	ಬಿಟ್ಟಂಗಾಲ
	ಕೊಡಗು	ವಿರಾಜಪೇಟೆ	ಪ್ರಾ.ಪ.ಚಿ	2257	ಕಣ್ಣಂಗಾಲ

ಕ್ರ. ಸಂ.	ಜಿಲ್ಲೆ	ತಾಲ್ಲೂಕು	ಸಂಸ್ಥೆಯ ವಿಧ	ಕ್ರ. ಸಂ.	ಸ್ವಂತ ಕಟ್ಟಡ ಇರುವ ಸಂಸ್ಥೆಗಳು (4072)
	ಕೊಡಗು	ವಿರಾಜಪೇಟೆ	ಸಂ.ಪ.ಚಿ.	2258	ವಿರಾಜಪೇಟೆ
	ಕೊಡಗು	ಪೊನ್ನಂಪೇಟೆ	ಪಶು ಆಸ್ಪತ್ರೆ	2259	ಪೊನ್ನಂಪೇಟೆ
	ಕೊಡಗು	ಪೊನ್ನಂಪೇಟೆ	ಪಶು ಆಸ್ಪತ್ರೆ	2260	ತಿತಿಮತಿ
	ಕೊಡಗು	ಪೊನ್ನಂಪೇಟೆ	ಪಶು ಆಸ್ಪತ್ರೆ	2261	ಹುಡಿಕೇರಿ
	ಕೊಡಗು	ಪೊನ್ನಂಪೇಟೆ	ಪಶು ಆಸ್ಪತ್ರೆ	2262	ಬಾಳೆಲೆ
	ಕೊಡಗು	ಪೊನ್ನಂಪೇಟೆ	ಪಶು ಆಸ್ಪತ್ರೆ	2263	ಶ್ರೀಮಂಗಲ
	ಕೊಡಗು	ಪೊನ್ನಂಪೇಟೆ	ಪಶು ಆಸ್ಪತ್ರೆ	2264	ಗೋವಿಕೊಪ್ಪಲು
	ಕೊಡಗು	ಪೊನ್ನಂಪೇಟೆ	ಪಶು ಚಿಕಿತ್ಸಾಲಯ	2265	ಬಿರುಣಾಣಿ
	ಕೊಡಗು	ಪೊನ್ನಂಪೇಟೆ	ಪಶು ಚಿಕಿತ್ಸಾಲಯ	2266	ಕುಟ
	ಕೊಡಗು	ಪೊನ್ನಂಪೇಟೆ	ಪಶು ಚಿಕಿತ್ಸಾಲಯ	2267	ಧನುಗಾಲ
	ಕೊಡಗು	ಪೊನ್ನಂಪೇಟೆ	ಪಶು ಚಿಕಿತ್ಸಾಲಯ	2268	ಕಾನೂರು
	ಕೊಡಗು	ಪೊನ್ನಂಪೇಟೆ	ಪ್ರಾ.ಪ.ಚಿ	2269	ಬಿ.ಶೆಟ್ಟಿಗೇರಿ
	ಕೊಡಗು	ಪೊನ್ನಂಪೇಟೆ	ಪ್ರಾ.ಪ.ಚಿ	2270	ಹಳ್ಳಿಗುಟು
	ಕೊಡಗು	ಪೊನ್ನಂಪೇಟೆ	ಪ್ರಾ.ಪ.ಚಿ	2271	ನಾಲ್ಕೇರಿ
	ಕೊಡಗು	ಪೊನ್ನಂಪೇಟೆ	ಪ್ರಾ.ಪ.ಚಿ	2272	ಹಾತೂರು
	ಕೊಡಗು	ಪೊನ್ನಂಪೇಟೆ	ಪ್ರಾ.ಪ.ಚಿ	2273	ಬೆನಗೂರು
	ಕೊಡಗು	ಪೊನ್ನಂಪೇಟೆ	ಪ್ರಾ.ಪ.ಚಿ	2274	ಕಿರಗೂರು
	ಕೊಡಗು	ಪೊನ್ನಂಪೇಟೆ	ಪ್ರಾ.ಪ.ಚಿ	2275	ಕೋಟೂರು
	ಕೊಡಗು	ಪೊನ್ನಂಪೇಟೆ	ಪ್ರಾ.ಪ.ಚಿ	2276	ಮಾಯಮ್ಮಡಿ
	ಕೊಡಗು	ಪೊನ್ನಂಪೇಟೆ	ಪ್ರಾ.ಪ.ಚಿ	2277	ಮುಗುಟಗೇರಿ
	ಕೊಡಗು	ಕುಶಾಲನಗರ	ಪಶು ಆಸ್ಪತ್ರೆ	2278	ಕುಶಾಲನಗರ
	ಕೊಡಗು	ಕುಶಾಲನಗರ	ಪಶು ಆಸ್ಪತ್ರೆ	2279	ಸುಂಟಿಕೊಪ್ಪ
	ಕೊಡಗು	ಕುಶಾಲನಗರ	ಪಶು ಚಿಕಿತ್ಸಾಲಯ	2280	ಹಬ್ಬಾಳೆ
	ಕೊಡಗು	ಕುಶಾಲನಗರ	ಪಶು ಚಿಕಿತ್ಸಾಲಯ	2281	ಚಿಟ್ಟಳ್ಳಿ
	ಕೊಡಗು	ಕುಶಾಲನಗರ	ಪಶು ಚಿಕಿತ್ಸಾಲಯ	2282	ಶಿರಂಗಾಲ
	ಕೊಡಗು	ಕುಶಾಲನಗರ	ಪ್ರಾ.ಪ.ಚಿ	2283	7ನೇ ಹೊಸಕೋಟೆ
	ಕೊಡಗು	ಕುಶಾಲನಗರ	ಪ್ರಾ.ಪ.ಚಿ	2284	ತೊರೆನೂರು
	ಕೊಡಗು	ಕುಶಾಲನಗರ	ಪ್ರಾ.ಪ.ಚಿ	2285	ಹುಡುಗೂರು
	ಕೊಡಗು	ಕುಶಾಲನಗರ	ಪ್ರಾ.ಪ.ಚಿ	2286	ಅಬ್ಬತ್ ಮಂಗಲ
	ಕೊಡಗು	ಕುಶಾಲನಗರ	ಪ್ರಾ.ಪ.ಚಿ	2287	ನಂಜಿರಾಯ ಪಟಣ
18	ಬೆಳಗಾವಿ	ಬೆಳಗಾವಿ	ಸೆ.ಪಾಲಿಟೆ	2288	ಬೆಳಗಾವಿ
	ಬೆಳಗಾವಿ	ಬೆಳಗಾವಿ	ಪಶು ಆಸ್ಪತ್ರೆ	2289	ಉಚಿಗಾಂವ್
	ಬೆಳಗಾವಿ	ಬೆಳಗಾವಿ	ಪಶು ಆಸ್ಪತ್ರೆ	2290	ಹಿರೇ ಬಾಗೇವಾಡಿ
	ಬೆಳಗಾವಿ	ಬೆಳಗಾವಿ	ಪಶು ಆಸ್ಪತ್ರೆ	2291	ಕಾಕತಿ
	ಬೆಳಗಾವಿ	ಬೆಳಗಾವಿ	ಪಶು ಚಿಕಿತ್ಸಾಲಯ	2292	ಅಂಬೆವಾಡಿ
	ಬೆಳಗಾವಿ	ಬೆಳಗಾವಿ	ಪಶು ಚಿಕಿತ್ಸಾಲಯ	2293	ನಾಂಬ
	ಬೆಳಗಾವಿ	ಬೆಳಗಾವಿ	ಪಶು ಚಿಕಿತ್ಸಾಲಯ	2294	ಗಜಪತಿ
	ಬೆಳಗಾವಿ	ಬೆಳಗಾವಿ	ಪಶು ಚಿಕಿತ್ಸಾಲಯ	2295	ಬೆಳಗುಂದಿ
	ಬೆಳಗಾವಿ	ಬೆಳಗಾವಿ	ಪಶು ಚಿಕಿತ್ಸಾಲಯ	2296	ಸಂತಿ ಬಸವಾಡ
	ಬೆಳಗಾವಿ	ಬೆಳಗಾವಿ	ಪಶು ಚಿಕಿತ್ಸಾಲಯ	2297	ಯಳ್ಳೂರ
	ಬೆಳಗಾವಿ	ಬೆಳಗಾವಿ	ಪಶು ಚಿಕಿತ್ಸಾಲಯ	2298	ಹುದಲಿ
	ಬೆಳಗಾವಿ	ಬೆಳಗಾವಿ	ಪಶು ಚಿಕಿತ್ಸಾಲಯ	2299	ಕೆ.ಕೆ.ಕೊಪ್ಪ
	ಬೆಳಗಾವಿ	ಬೆಳಗಾವಿ	ಪಶು ಚಿಕಿತ್ಸಾಲಯ	2300	ಮಹಂತೇಶನಗರ
	ಬೆಳಗಾವಿ	ಬೆಳಗಾವಿ	ಪಶು ಚಿಕಿತ್ಸಾಲಯ	2301	ಕಡೋಲಿ
	ಬೆಳಗಾವಿ	ಬೆಳಗಾವಿ	ಪಶು ಚಿಕಿತ್ಸಾಲಯ	2302	ಆನಗೊಳ
	ಬೆಳಗಾವಿ	ಬೆಳಗಾವಿ	ಪಶು ಚಿಕಿತ್ಸಾಲಯ	2303	ಸುಳಿಬಾಂವಿ
	ಬೆಳಗಾವಿ	ಬೆಳಗಾವಿ	ಪಶು ಚಿಕಿತ್ಸಾಲಯ	2304	ವಡಗಾಂವ್
	ಬೆಳಗಾವಿ	ಬೆಳಗಾವಿ	ಪಶು ಚಿಕಿತ್ಸಾಲಯ	2305	ಹಲಗಾ
	ಬೆಳಗಾವಿ	ಬೆಳಗಾವಿ	ಪ್ರಾ.ಪ.ಚಿ	2306	ನಂದಿಹಳ್ಳಿ
	ಬೆಳಗಾವಿ	ಬೆಳಗಾವಿ	ಪ್ರಾ.ಪ.ಚಿ	2307	ನಿಲಜೆ
	ಬೆಳಗಾವಿ	ಬೆಳಗಾವಿ	ಪ್ರಾ.ಪ.ಚಿ	2308	ಕಿಣಯೇ
	ಬೆಳಗಾವಿ	ಬೆಳಗಾವಿ	ಸಂ.ಪ.ಚಿ.	2309	ಬೆಳಗಾವಿ
	ಬೆಳಗಾವಿ	ಹುಕ್ಕೇರಿ	ಪಶು ಆಸ್ಪತ್ರೆ	2310	ಹುಕ್ಕೇರಿ
	ಬೆಳಗಾವಿ	ಹುಕ್ಕೇರಿ	ಪಶು ಆಸ್ಪತ್ರೆ	2311	ಸಂಕೇಶ್ವರ
	ಬೆಳಗಾವಿ	ಹುಕ್ಕೇರಿ	ಪಶು ಆಸ್ಪತ್ರೆ	2312	ಯಮಕನಮರಡಿ
	ಬೆಳಗಾವಿ	ಹುಕ್ಕೇರಿ	ಪಶು ಚಿಕಿತ್ಸಾಲಯ	2313	ದಡಿ
	ಬೆಳಗಾವಿ	ಹುಕ್ಕೇರಿ	ಪಶು ಚಿಕಿತ್ಸಾಲಯ	2314	ಅಮೃಣಗಿ
	ಬೆಳಗಾವಿ	ಹುಕ್ಕೇರಿ	ಪಶು ಚಿಕಿತ್ಸಾಲಯ	2315	ಬೈರಾವುರ

ಕ್ರ. ಸಂ.	ಜಿಲ್ಲೆ	ತಾಲ್ಲೂಕು	ಸಂಸ್ಥೆಯ ವಿಧ	ಕ್ರ. ಸಂ.	ಸ್ವಂತ ಕಟ್ಟಡ ಇರುವ ಸಂಸ್ಥೆಗಳು (4072)
	ಬೆಳಗಾವಿ	ಹುಕ್ಕೇರಿ	ಪಶು ಚಿಕಿತ್ಸಾಲಯ	2316	ಪಾಶ್ಚಾತ್ಯರು
	ಬೆಳಗಾವಿ	ಹುಕ್ಕೇರಿ	ಪಶು ಚಿಕಿತ್ಸಾಲಯ	2317	ಹೊಸೂರು
	ಬೆಳಗಾವಿ	ಹುಕ್ಕೇರಿ	ಪಶು ಚಿಕಿತ್ಸಾಲಯ	2318	ಇಸಾಂಪುರ
	ಬೆಳಗಾವಿ	ಹುಕ್ಕೇರಿ	ಪಶು ಚಿಕಿತ್ಸಾಲಯ	2319	ಬನಾಪುರ
	ಬೆಳಗಾವಿ	ಹುಕ್ಕೇರಿ	ಪಶು ಚಿಕಿತ್ಸಾಲಯ	2320	ಬೆಲದ ಬಾಗೇವಾಡಿ
	ಬೆಳಗಾವಿ	ಹುಕ್ಕೇರಿ	ಪಶು ಚಿಕಿತ್ಸಾಲಯ	2321	ಸುಲಾನಪುರ
	ಬೆಳಗಾವಿ	ಹುಕ್ಕೇರಿ	ಪಶು ಚಿಕಿತ್ಸಾಲಯ	2322	ಕೇಸಿ
	ಬೆಳಗಾವಿ	ಹುಕ್ಕೇರಿ	ಪಶು ಚಿಕಿತ್ಸಾಲಯ	2323	ಕುರ್ಬೆ
	ಬೆಳಗಾವಿ	ಹುಕ್ಕೇರಿ	ಪಶು ಚಿಕಿತ್ಸಾಲಯ	2324	ಬಡಕುಂದಿ
	ಬೆಳಗಾವಿ	ಹುಕ್ಕೇರಿ	ಪಶು ಚಿಕಿತ್ಸಾಲಯ	2325	ಪರಕನಟಿ
	ಬೆಳಗಾವಿ	ಹುಕ್ಕೇರಿ	ಪಶು ಚಿಕಿತ್ಸಾಲಯ	2326	ನರಸಿಂಗಪುರ
	ಬೆಳಗಾವಿ	ಹುಕ್ಕೇರಿ	ಪಶು ಚಿಕಿತ್ಸಾಲಯ	2327	ಬೆಳವಿ
	ಬೆಳಗಾವಿ	ಹುಕ್ಕೇರಿ	ಪಶು ಚಿಕಿತ್ಸಾಲಯ	2328	ಉಳಗಡಿ ಖಾನಾಪುರ
	ಬೆಳಗಾವಿ	ಹುಕ್ಕೇರಿ	ಪಶು ಚಿಕಿತ್ಸಾಲಯ	2329	ಅಟಿ ಆಲೂರ
	ಬೆಳಗಾವಿ	ಹುಕ್ಕೇರಿ	ಪಶು ಚಿಕಿತ್ಸಾಲಯ	2330	ಗುಡನ
	ಬೆಳಗಾವಿ	ಹುಕ್ಕೇರಿ	ಪ್ರಾ.ಪ.ಚಿ	2331	ಘೋಡಗೇರಿ
	ಬೆಳಗಾವಿ	ಹುಕ್ಕೇರಿ	ಪ್ರಾ.ಪ.ಚಿ	2332	ಶಹಾಬಂದರ
	ಬೆಳಗಾವಿ	ಹುಕ್ಕೇರಿ	ಪ್ರಾ.ಪ.ಚಿ	2333	ಕಣಗಲಾ
	ಬೆಳಗಾವಿ	ಹುಕ್ಕೇರಿ	ಪ್ರಾ.ಪ.ಚಿ	2334	ಹತರಗಿ
	ಬೆಳಗಾವಿ	ಹುಕ್ಕೇರಿ	ಪ್ರಾ.ಪ.ಚಿ	2335	ಹಬ್ಬಾಳ
	ಬೆಳಗಾವಿ	ಹುಕ್ಕೇರಿ	ಪ್ರಾ.ಪ.ಚಿ	2336	ಕೋಚಿರಿ
	ಬೆಳಗಾವಿ	ಹುಕ್ಕೇರಿ	ಪ್ರಾ.ಪ.ಚಿ	2337	ಯಾದಗೂಡ
	ಬೆಳಗಾವಿ	ಹುಕ್ಕೇರಿ	ಸಂ.ಪ.ಚಿ.	2338	ಹುಕ್ಕೇರಿ
	ಬೆಳಗಾವಿ	ಚಿಕ್ಕೋಡಿ	ಪಶು ಆಸ್ಪತ್ರೆ	2339	ಚಿಕ್ಕೋಡಿ
	ಬೆಳಗಾವಿ	ಚಿಕ್ಕೋಡಿ	ಪಶು ಆಸ್ಪತ್ರೆ	2340	ನಾಗರಮುನೋಳಿ
	ಬೆಳಗಾವಿ	ಚಿಕ್ಕೋಡಿ	ಪಶು ಆಸ್ಪತ್ರೆ	2341	ಕೆರೂರ
	ಬೆಳಗಾವಿ	ಚಿಕ್ಕೋಡಿ	ಪಶು ಆಸ್ಪತ್ರೆ	2342	ಯಕ್ಕಂಬಾ
	ಬೆಳಗಾವಿ	ಚಿಕ್ಕೋಡಿ	ಪಶು ಆಸ್ಪತ್ರೆ	2343	ಸದಲಗಾ
	ಬೆಳಗಾವಿ	ಚಿಕ್ಕೋಡಿ	ಪಶು ಚಿಕಿತ್ಸಾಲಯ	2344	ಬೆಳಕೂಡ
	ಬೆಳಗಾವಿ	ಚಿಕ್ಕೋಡಿ	ಪಶು ಚಿಕಿತ್ಸಾಲಯ	2345	ನವರಿಹಾಳ
	ಬೆಳಗಾವಿ	ಚಿಕ್ಕೋಡಿ	ಪಶು ಚಿಕಿತ್ಸಾಲಯ	2346	ಕಬ್ಬೂರ
	ಬೆಳಗಾವಿ	ಚಿಕ್ಕೋಡಿ	ಪಶು ಚಿಕಿತ್ಸಾಲಯ	2347	ಕಲ್ಲೋಳ
	ಬೆಳಗಾವಿ	ಚಿಕ್ಕೋಡಿ	ಪಶು ಚಿಕಿತ್ಸಾಲಯ	2348	ಶಿರಗಾಂವ
	ಬೆಳಗಾವಿ	ಚಿಕ್ಕೋಡಿ	ಪಶು ಚಿಕಿತ್ಸಾಲಯ	2349	ಅಂಕಲಿ
	ಬೆಳಗಾವಿ	ಚಿಕ್ಕೋಡಿ	ಪಶು ಚಿಕಿತ್ಸಾಲಯ	2350	ನೇಜ
	ಬೆಳಗಾವಿ	ಚಿಕ್ಕೋಡಿ	ಪಶು ಚಿಕಿತ್ಸಾಲಯ	2351	ಖಡಕಲಾಟ
	ಬೆಳಗಾವಿ	ಚಿಕ್ಕೋಡಿ	ಪಶು ಚಿಕಿತ್ಸಾಲಯ	2352	ಇಂಗಳಿ
	ಬೆಳಗಾವಿ	ಚಿಕ್ಕೋಡಿ	ಪಶು ಚಿಕಿತ್ಸಾಲಯ	2353	ಮಾಂಜರಿ
	ಬೆಳಗಾವಿ	ಚಿಕ್ಕೋಡಿ	ಪಶು ಚಿಕಿತ್ಸಾಲಯ	2354	ಯಡೂರು
	ಬೆಳಗಾವಿ	ಚಿಕ್ಕೋಡಿ	ಪ್ರಾ.ಪ.ಚಿ	2355	ವಡಾಳ
	ಬೆಳಗಾವಿ	ಚಿಕ್ಕೋಡಿ	ಪ್ರಾ.ಪ.ಚಿ	2356	ಮಜಲಟಿ
	ಬೆಳಗಾವಿ	ಚಿಕ್ಕೋಡಿ	ಪ್ರಾ.ಪ.ಚಿ	2357	ಹತರವಾಟ
	ಬೆಳಗಾವಿ	ಚಿಕ್ಕೋಡಿ	ಸಂ.ಪ.ಚಿ.	2358	ಚಿಕ್ಕೋಡಿ
	ಬೆಳಗಾವಿ	ನಿಪ್ಪಾಣಿ	ಪಶು ಆಸ್ಪತ್ರೆ	2359	ನಿಪ್ಪಾಣಿ
	ಬೆಳಗಾವಿ	ನಿಪ್ಪಾಣಿ	ಪಶು ಚಿಕಿತ್ಸಾಲಯ	2360	ಜತಾಟ
	ಬೆಳಗಾವಿ	ನಿಪ್ಪಾಣಿ	ಪಶು ಚಿಕಿತ್ಸಾಲಯ	2361	ಕೋಗನೋಳಿ
	ಬೆಳಗಾವಿ	ನಿಪ್ಪಾಣಿ	ಪಶು ಚಿಕಿತ್ಸಾಲಯ	2362	ಹುನ್ನರಗಿ
	ಬೆಳಗಾವಿ	ನಿಪ್ಪಾಣಿ	ಪಶು ಚಿಕಿತ್ಸಾಲಯ	2363	ಅಕ್ಕೋಳ
	ಬೆಳಗಾವಿ	ನಿಪ್ಪಾಣಿ	ಪಶು ಚಿಕಿತ್ಸಾಲಯ	2364	ಮಾಂಗೂರ
	ಬೆಳಗಾವಿ	ನಿಪ್ಪಾಣಿ	ಪಶು ಚಿಕಿತ್ಸಾಲಯ	2365	ಕುನ್ನೂರ
	ಬೆಳಗಾವಿ	ನಿಪ್ಪಾಣಿ	ಪಶು ಚಿಕಿತ್ಸಾಲಯ	2366	ಬೋರಗಾಂವ
	ಬೆಳಗಾವಿ	ನಿಪ್ಪಾಣಿ	ಪಶು ಚಿಕಿತ್ಸಾಲಯ	2367	ಕಾರದಗಾ
	ಬೆಳಗಾವಿ	ನಿಪ್ಪಾಣಿ	ಪಶು ಚಿಕಿತ್ಸಾಲಯ	2368	ಬೇಡಕಿಹಾಳ
	ಬೆಳಗಾವಿ	ನಿಪ್ಪಾಣಿ	ಪಶು ಚಿಕಿತ್ಸಾಲಯ	2369	ಬೋಜ
	ಬೆಳಗಾವಿ	ನಿಪ್ಪಾಣಿ	ಪಶು ಚಿಕಿತ್ಸಾಲಯ	2370	ಗಿಳತಗಾ
	ಬೆಳಗಾವಿ	ನಿಪ್ಪಾಣಿ	ಪ್ರಾ.ಪ.ಚಿ	2371	ಕುರ್ಬಿ
	ಬೆಳಗಾವಿ	ನಿಪ್ಪಾಣಿ	ಪ್ರಾ.ಪ.ಚಿ	2372	ಬೆನಾಡಿ
	ಬೆಳಗಾವಿ	ನಿಪ್ಪಾಣಿ	ಪ್ರಾ.ಪ.ಚಿ	2373	ಶೆಂಡೂರ

ಕ್ರ. ಸಂ.	ಜಿಲ್ಲೆ	ತಾಲ್ಲೂಕು	ಸಂಸ್ಥೆಯ ವಿಧ	ಕ್ರ. ಸಂ.	ಸ್ವಂತ ಕಟ್ಟಡ ಇರುವ ಸಂಸ್ಥೆಗಳು (4072)
	ಬೆಳಗಾವಿ	ಸವದತ್ತಿ	ಪಶು ಆಸ್ಪತ್ರೆ	2374	ಸವದತ್ತಿ
	ಬೆಳಗಾವಿ	ಸವದತ್ತಿ	ಪಶು ಆಸ್ಪತ್ರೆ	2375	ಮುನವಳ್ಳಿ
	ಬೆಳಗಾವಿ	ಸವದತ್ತಿ	ಪಶು ಚಿಕಿತ್ಸಾಲಯ	2376	ಬಸರಗಿ
	ಬೆಳಗಾವಿ	ಸವದತ್ತಿ	ಪಶು ಚಿಕಿತ್ಸಾಲಯ	2377	ಯಕ್ಕುಂಡಿ
	ಬೆಳಗಾವಿ	ಸವದತ್ತಿ	ಪಶು ಚಿಕಿತ್ಸಾಲಯ	2378	ಉಗರಗೋಳ
	ಬೆಳಗಾವಿ	ಸವದತ್ತಿ	ಪಶು ಚಿಕಿತ್ಸಾಲಯ	2379	ಹಿರೇಕುಂಬಿ
	ಬೆಳಗಾವಿ	ಸವದತ್ತಿ	ಪಶು ಚಿಕಿತ್ಸಾಲಯ	2380	ಕೆಗದಾಳ
	ಬೆಳಗಾವಿ	ಸವದತ್ತಿ	ಪಶು ಚಿಕಿತ್ಸಾಲಯ	2381	ಇನಾಂಪೂಂಗಲ
	ಬೆಳಗಾವಿ	ಸವದತ್ತಿ	ಪಶು ಚಿಕಿತ್ಸಾಲಯ	2382	ಶಿರಸಂಗಿ
	ಬೆಳಗಾವಿ	ಸವದತ್ತಿ	ಪಶು ಚಿಕಿತ್ಸಾಲಯ	2383	ಹಂಚಿನಾಳ
	ಬೆಳಗಾವಿ	ಸವದತ್ತಿ	ಪಶು ಚಿಕಿತ್ಸಾಲಯ	2384	ಮುಗಳಿಹಾಳ
	ಬೆಳಗಾವಿ	ಸವದತ್ತಿ	ಪ್ರಾ.ಪ.ಚಿ	2385	ಸುತ್ತಣಿ
	ಬೆಳಗಾವಿ	ಸವದತ್ತಿ	ಪ್ರಾ.ಪ.ಚಿ	2386	ಮಲ್ಲೂರ
	ಬೆಳಗಾವಿ	ಸವದತ್ತಿ	ಪ್ರಾ.ಪ.ಚಿ	2387	ಹಳ್ಳೂರ
	ಬೆಳಗಾವಿ	ಸವದತ್ತಿ	ಪ್ರಾ.ಪ.ಚಿ	2388	ಚಿಕ್ಕುಂಬಿ
	ಬೆಳಗಾವಿ	ಸವದತ್ತಿ	ಪ್ರಾ.ಪ.ಚಿ	2389	ಚುಳಕಿ
	ಬೆಳಗಾವಿ	ಸವದತ್ತಿ	ಪ್ರಾ.ಪ.ಚಿ	2390	ಹೂರಿಕಟ್ಟಿ
	ಬೆಳಗಾವಿ	ಸವದತ್ತಿ	ಪ್ರಾ.ಪ.ಚಿ	2391	ಹೂರಿ
	ಬೆಳಗಾವಿ	ಸವದತ್ತಿ	ಪ್ರಾ.ಪ.ಚಿ	2392	ಕೆರಿಕಟ್ಟಿ
	ಬೆಳಗಾವಿ	ಸವದತ್ತಿ	ಪ್ರಾ.ಪ.ಚಿ	2393	ಹಿರೇಉಳ್ಳಿಗೇರಿ
	ಬೆಳಗಾವಿ	ಸವದತ್ತಿ	ಸಂ.ಪ.ಚಿ.	2394	ಸವದತ್ತಿ
	ಬೆಳಗಾವಿ	ಯರಗಟ್ಟಿ	ಪಶು ಆಸ್ಪತ್ರೆ	2395	ಮುರಗೋಡ
	ಬೆಳಗಾವಿ	ಯರಗಟ್ಟಿ	ಪಶು ಆಸ್ಪತ್ರೆ	2396	ಯರಗಟ್ಟಿ
	ಬೆಳಗಾವಿ	ಯರಗಟ್ಟಿ	ಪಶು ಚಿಕಿತ್ಸಾಲಯ	2397	ತಲ್ಲೂರ
	ಬೆಳಗಾವಿ	ಯರಗಟ್ಟಿ	ಪಶು ಚಿಕಿತ್ಸಾಲಯ	2398	ಮಾದಲೂರು
	ಬೆಳಗಾವಿ	ಯರಗಟ್ಟಿ	ಪಶು ಚಿಕಿತ್ಸಾಲಯ	2399	ಮರಕುಂಬಿ
	ಬೆಳಗಾವಿ	ಯರಗಟ್ಟಿ	ಪಶು ಚಿಕಿತ್ಸಾಲಯ	2400	ಇಂಚಲ
	ಬೆಳಗಾವಿ	ಯರಗಟ್ಟಿ	ಪಶು ಚಿಕಿತ್ಸಾಲಯ	2401	ಚಿಚಿಡಿ
	ಬೆಳಗಾವಿ	ಯರಗಟ್ಟಿ	ಪಶು ಚಿಕಿತ್ಸಾಲಯ	2402	ಹೊಸೂರ
	ಬೆಳಗಾವಿ	ಯರಗಟ್ಟಿ	ಪಶು ಚಿಕಿತ್ಸಾಲಯ	2403	ಸತ್ತಿಗೇರಿ
	ಬೆಳಗಾವಿ	ಯರಗಟ್ಟಿ	ಪ್ರಾ.ಪ.ಚಿ	2404	ಚಿಕ್ಕೊಪ್ಪ
	ಬೆಳಗಾವಿ	ಯರಗಟ್ಟಿ	ಪ್ರಾ.ಪ.ಚಿ	2405	ಕಡಬ
	ಬೆಳಗಾವಿ	ಯರಗಟ್ಟಿ	ಪ್ರಾ.ಪ.ಚಿ	2406	ಅಕ್ಕಿನಾಂಗರ
	ಬೆಳಗಾವಿ	ಯರಗಟ್ಟಿ	ಪ್ರಾ.ಪ.ಚಿ	2407	ಯರಜವಿ
	ಬೆಳಗಾವಿ	ಗೋಕಾಕ್	ಪಶು ಆಸ್ಪತ್ರೆ	2408	ಗೋಕಾಕ್
	ಬೆಳಗಾವಿ	ಗೋಕಾಕ್	ಪಶು ಆಸ್ಪತ್ರೆ	2409	ಕೌಜಲಗಿ
	ಬೆಳಗಾವಿ	ಗೋಕಾಕ್	ಪಶು ಚಿಕಿತ್ಸಾಲಯ	2410	ಮಮದಾಪುರ
	ಬೆಳಗಾವಿ	ಗೋಕಾಕ್	ಪಶು ಚಿಕಿತ್ಸಾಲಯ	2411	ಖನಗಾಂವ
	ಬೆಳಗಾವಿ	ಗೋಕಾಕ್	ಪಶು ಚಿಕಿತ್ಸಾಲಯ	2412	ನಂದಗಾಂವ
	ಬೆಳಗಾವಿ	ಗೋಕಾಕ್	ಪಶು ಚಿಕಿತ್ಸಾಲಯ	2413	ಸಿಂಧಿಕುರಬೆಟ
	ಬೆಳಗಾವಿ	ಗೋಕಾಕ್	ಪಶು ಚಿಕಿತ್ಸಾಲಯ	2414	ಅಕ್ಕತಂಗೇರಹಾಳ
	ಬೆಳಗಾವಿ	ಗೋಕಾಕ್	ಪಶು ಚಿಕಿತ್ಸಾಲಯ	2415	ಅಂಕಲಗಿ
	ಬೆಳಗಾವಿ	ಗೋಕಾಕ್	ಪಶು ಚಿಕಿತ್ಸಾಲಯ	2416	ಫಲಪ್ಪ
	ಬೆಳಗಾವಿ	ಗೋಕಾಕ್	ಪಶು ಚಿಕಿತ್ಸಾಲಯ	2417	ತೊಣೂರ
	ಬೆಳಗಾವಿ	ಗೋಕಾಕ್	ಪಶು ಚಿಕಿತ್ಸಾಲಯ	2418	ಮಲ್ಲನಹಟ್ಟಿ
	ಬೆಳಗಾವಿ	ಗೋಕಾಕ್	ಪಶು ಚಿಕಿತ್ಸಾಲಯ	2419	ಬಳೋಬಾಳ
	ಬೆಳಗಾವಿ	ಗೋಕಾಕ್	ಪಶು ಚಿಕಿತ್ಸಾಲಯ	2420	ಬೆಟಗೇರಿ
	ಬೆಳಗಾವಿ	ಗೋಕಾಕ್	ಪಶು ಚಿಕಿತ್ಸಾಲಯ	2421	ವಾಮಲದಿನಿ
	ಬೆಳಗಾವಿ	ಗೋಕಾಕ್	ಪಶು ಚಿಕಿತ್ಸಾಲಯ	2422	ತವಗ
	ಬೆಳಗಾವಿ	ಗೋಕಾಕ್	ಪ್ರಾ.ಪ.ಚಿ	2423	ಮಳವಂಕಿ
	ಬೆಳಗಾವಿ	ಗೋಕಾಕ್	ಪ್ರಾ.ಪ.ಚಿ	2424	ತವಸಿ
	ಬೆಳಗಾವಿ	ಗೋಕಾಕ್	ಪ್ರಾ.ಪ.ಚಿ	2425	ತಳಕಟ್ಟಾಳ
	ಬೆಳಗಾವಿ	ಗೋಕಾಕ್	ಪ್ರಾ.ಪ.ಚಿ	2426	ಮಕ್ಕಳಗೇರಿ
	ಬೆಳಗಾವಿ	ಗೋಕಾಕ್	ಪ್ರಾ.ಪ.ಚಿ	2427	ತಳಗಿನಹಟ್ಟಿ
	ಬೆಳಗಾವಿ	ಗೋಕಾಕ್	ಸಂ.ಪ.ಚಿ.	2428	ಗೋಕಾಕ್
	ಬೆಳಗಾವಿ	ಅಧಪೆ	ಪಶು ಆಸ್ಪತ್ರೆ	2429	ಅಧಪೆ
	ಬೆಳಗಾವಿ	ಅಧಪೆ	ಪಶು ಆಸ್ಪತ್ರೆ	2430	ತೇಲಸಂಗ
	ಬೆಳಗಾವಿ	ಅಧಪೆ	ಪಶು ಆಸ್ಪತ್ರೆ	2431	ಅನಂತಾಪುರ

ಕ್ರ. ಸಂ.	ಜಿಲ್ಲೆ	ತಾಲ್ಲೂಕು	ಸಂಸ್ಥೆಯ ವಿಧ	ಕ್ರ. ಸಂ.	ಸ್ವಂತ ಕಟ್ಟಡ ಇರುವ ಸಂಸ್ಥೆಗಳು (4072)
	ಬೆಳಗಾವಿ	ಅಧಣಿ	ಪಶು ಚಿಕಿತ್ಸಾಲಯ	2432	ಸೆತಿ
	ಬೆಳಗಾವಿ	ಅಧಣಿ	ಪಶು ಚಿಕಿತ್ಸಾಲಯ	2433	ಸಂಬರಗಿ
	ಬೆಳಗಾವಿ	ಅಧಣಿ	ಪಶು ಚಿಕಿತ್ಸಾಲಯ	2434	ಮದಭಾವಿ
	ಬೆಳಗಾವಿ	ಅಧಣಿ	ಪಶು ಚಿಕಿತ್ಸಾಲಯ	2435	ಕೊಕಟನೂರ
	ಬೆಳಗಾವಿ	ಅಧಣಿ	ಪಶು ಚಿಕಿತ್ಸಾಲಯ	2436	ನಂದಗಾವ
	ಬೆಳಗಾವಿ	ಅಧಣಿ	ಪಶು ಚಿಕಿತ್ಸಾಲಯ	2437	ಐಗಲಿ
	ಬೆಳಗಾವಿ	ಅಧಣಿ	ಪಶು ಚಿಕಿತ್ಸಾಲಯ	2438	ರಡೇರಹಟ್ಟಿ
	ಬೆಳಗಾವಿ	ಅಧಣಿ	ಪಶು ಚಿಕಿತ್ಸಾಲಯ	2439	ಕಕಮರಿ
	ಬೆಳಗಾವಿ	ಅಧಣಿ	ಪಶು ಚಿಕಿತ್ಸಾಲಯ	2440	ಶಂಕರಹಟ್ಟಿ
	ಬೆಳಗಾವಿ	ಅಧಣಿ	ಪಶು ಚಿಕಿತ್ಸಾಲಯ	2441	ಕಟಗೇರಿ
	ಬೆಳಗಾವಿ	ಅಧಣಿ	ಪಶು ಚಿಕಿತ್ಸಾಲಯ	2442	ಸಪನಾಗರ
	ಬೆಳಗಾವಿ	ಅಧಣಿ	ಪಶು ಚಿಕಿತ್ಸಾಲಯ	2443	ಹುಲಗಬಾಳ
	ಬೆಳಗಾವಿ	ಅಧಣಿ	ಪಶು ಚಿಕಿತ್ಸಾಲಯ	2444	ನಾಗನೂರ ಪಿ.ಕೆ
	ಬೆಳಗಾವಿ	ಅಧಣಿ	ಪಶು ಚಿಕಿತ್ಸಾಲಯ	2445	ಸವದಿ
	ಬೆಳಗಾವಿ	ಅಧಣಿ	ಪಶು ಚಿಕಿತ್ಸಾಲಯ	2446	ಅರಟಾಳ
	ಬೆಳಗಾವಿ	ಅಧಣಿ	ಪ್ರಾ.ಪ.ಚಿ	2447	ದರೂರು
	ಬೆಳಗಾವಿ	ಅಧಣಿ	ಪ್ರಾ.ಪ.ಚಿ	2448	ಗುಂಡವಾಡಿ
	ಬೆಳಗಾವಿ	ಅಧಣಿ	ಪ್ರಾ.ಪ.ಚಿ	2449	ಜಂಬಗಿ
	ಬೆಳಗಾವಿ	ಅಧಣಿ	ಪ್ರಾ.ಪ.ಚಿ	2450	ಹಲ್ಲಾಳ
	ಬೆಳಗಾವಿ	ಅಧಣಿ	ಪ್ರಾ.ಪ.ಚಿ	2451	ವಿಳಗಾವ
	ಬೆಳಗಾವಿ	ಅಧಣಿ	ಸಂ.ಪ.ಚಿ.	2452	ಅಧಣಿ
	ಬೆಳಗಾವಿ	ಕಾಗವಾಡ	ಪಶು ಆಸ್ಪತ್ರೆ	2453	ಕಾಗವಾಡ
	ಬೆಳಗಾವಿ	ಕಾಗವಾಡ	ಪಶು ಚಿಕಿತ್ಸಾಲಯ	2454	ಮೋಳೆ
	ಬೆಳಗಾವಿ	ಕಾಗವಾಡ	ಪಶು ಚಿಕಿತ್ಸಾಲಯ	2455	ಶಿರಗುಪ್ಪಿ
	ಬೆಳಗಾವಿ	ಕಾಗವಾಡ	ಪಶು ಚಿಕಿತ್ಸಾಲಯ	2456	ಶೇಡಬಾಳ
	ಬೆಳಗಾವಿ	ಕಾಗವಾಡ	ಪಶು ಚಿಕಿತ್ಸಾಲಯ	2457	ಐನಾಪುರ
	ಬೆಳಗಾವಿ	ಕಾಗವಾಡ	ಪ್ರಾ.ಪ.ಚಿ	2458	ಮಂಗಸೂಳಿ
	ಬೆಳಗಾವಿ	ಕಾಗವಾಡ	ಪ್ರಾ.ಪ.ಚಿ	2459	ಜುಗಳ
	ಬೆಳಗಾವಿ	ಕಾಗವಾಡ	ಪ್ರಾ.ಪ.ಚಿ	2460	ಉಗಾರ ಕೆ.ಹೆಚ್
	ಬೆಳಗಾವಿ	ಕಾಗವಾಡ	ಪ್ರಾ.ಪ.ಚಿ	2461	ತಂಗಡಿ
	ಬೆಳಗಾವಿ	ಕಿತ್ತೂರು	ಪಶು ಆಸ್ಪತ್ರೆ	2462	ಕಿತ್ತೂರು
	ಬೆಳಗಾವಿ	ಕಿತ್ತೂರು	ಪಶು ಚಿಕಿತ್ಸಾಲಯ	2463	ಎಂ.ಕೆ.ಹುಬ್ಬಳ್ಳಿ
	ಬೆಳಗಾವಿ	ಕಿತ್ತೂರು	ಪಶು ಚಿಕಿತ್ಸಾಲಯ	2464	ಹುಣಶೀಕಟ್ಟೆ
	ಬೆಳಗಾವಿ	ಕಿತ್ತೂರು	ಪಶು ಚಿಕಿತ್ಸಾಲಯ	2465	ತುರಮರಿ
	ಬೆಳಗಾವಿ	ಕಿತ್ತೂರು	ಪಶು ಚಿಕಿತ್ಸಾಲಯ	2466	ಕತ್ತಿಡೊಡ್ಡಿ
	ಬೆಳಗಾವಿ	ಕಿತ್ತೂರು	ಪ್ರಾ.ಪ.ಚಿ	2467	ತಿಗಡೋಳಿ
	ಬೆಳಗಾವಿ	ಕಿತ್ತೂರು	ಪ್ರಾ.ಪ.ಚಿ	2468	ದೇವರಶೀಗಿಹಳ್ಳಿ
	ಬೆಳಗಾವಿ	ಕಿತ್ತೂರು	ಪ್ರಾ.ಪ.ಚಿ	2469	ಅಂಬಡಗಟ್ಟಿ
	ಬೆಳಗಾವಿ	ಕಿತ್ತೂರು	ಪ್ರಾ.ಪ.ಚಿ	2470	ಬೈಲೂರ
	ಬೆಳಗಾವಿ	ಕಿತ್ತೂರು	ಪ್ರಾ.ಪ.ಚಿ	2471	ಕಲಭಾವಿ
	ಬೆಳಗಾವಿ	ಕಿತ್ತೂರು	ಪ್ರಾ.ಪ.ಚಿ	2472	ದೇಗಾವ
	ಬೆಳಗಾವಿ	ಕಿತ್ತೂರು	ಪ್ರಾ.ಪ.ಚಿ	2473	ಹಿರೇನಂದಿಹಳ್ಳಿ
	ಬೆಳಗಾವಿ	ಕಿತ್ತೂರು	ಪ್ರಾ.ಪ.ಚಿ	2474	ಕಾದೋಳಿ
	ಬೆಳಗಾವಿ	ಕಿತ್ತೂರು	ಪ್ರಾ.ಪ.ಚಿ	2475	ಮೋದನಪುರ
	ಬೆಳಗಾವಿ	ಮೂಡಲಗಿ	ಪಾಲಿಕ್ಲಿನಿಕ್	2476	ಮೂಡಲಗಿ
	ಬೆಳಗಾವಿ	ಮೂಡಲಗಿ	ಪಶು ಆಸ್ಪತ್ರೆ	2477	ಮೂಡಲಗಿ
	ಬೆಳಗಾವಿ	ಮೂಡಲಗಿ	ಪಶು ಆಸ್ಪತ್ರೆ	2478	ಅರಭಾವಿ
	ಬೆಳಗಾವಿ	ಮೂಡಲಗಿ	ಪಶು ಚಿಕಿತ್ಸಾಲಯ	2479	ಅವರಾದಿ
	ಬೆಳಗಾವಿ	ಮೂಡಲಗಿ	ಪಶು ಚಿಕಿತ್ಸಾಲಯ	2480	ಹಳ್ಳೂರ
	ಬೆಳಗಾವಿ	ಮೂಡಲಗಿ	ಪಶು ಚಿಕಿತ್ಸಾಲಯ	2481	ಶುಲಗೋಡ
	ಬೆಳಗಾವಿ	ಮೂಡಲಗಿ	ಪಶು ಚಿಕಿತ್ಸಾಲಯ	2482	ಯಾದವಾಡ
	ಬೆಳಗಾವಿ	ಮೂಡಲಗಿ	ಪಶು ಚಿಕಿತ್ಸಾಲಯ	2483	ಕಲ್ಲೋಳಿ
	ಬೆಳಗಾವಿ	ಮೂಡಲಗಿ	ಪಶು ಚಿಕಿತ್ಸಾಲಯ	2484	ದುರದುಂಡಿ
	ಬೆಳಗಾವಿ	ಮೂಡಲಗಿ	ಪಶು ಚಿಕಿತ್ಸಾಲಯ	2485	ತುಕ್ಕಾನಟ್ಟಿ
	ಬೆಳಗಾವಿ	ಮೂಡಲಗಿ	ಪಶು ಚಿಕಿತ್ಸಾಲಯ	2486	ಸುಣದೋಳಿ
	ಬೆಳಗಾವಿ	ಮೂಡಲಗಿ	ಪಶು ಚಿಕಿತ್ಸಾಲಯ	2487	ನಾಗನೂರ
	ಬೆಳಗಾವಿ	ಮೂಡಲಗಿ	ಪಶು ಚಿಕಿತ್ಸಾಲಯ	2488	ವಡೇರಟ್ಟಿ
	ಬೆಳಗಾವಿ	ಮೂಡಲಗಿ	ಪ್ರಾ.ಪ.ಚಿ	2489	ಮಸಗುಪ್ಪಿ

ಕ್ರ. ಸಂ.	ಜಿಲ್ಲೆ	ತಾಲ್ಲೂಕು	ಸಂಸ್ಥೆಯ ವಿಧ	ಕ್ರ. ಸಂ.	ಸ್ವಂತ ಕಟ್ಟಡ ಇರುವ ಸಂಸ್ಥೆಗಳು (4072)
	ಬೆಳಗಾವಿ	ಖಾನಾಪುರ	ಪಶು ಆಸ್ಪತ್ರೆ	2490	ಖಾನಾಪುರ
	ಬೆಳಗಾವಿ	ಖಾನಾಪುರ	ಪಶು ಆಸ್ಪತ್ರೆ	2491	ಜಾಂಬೋಟಿ
	ಬೆಳಗಾವಿ	ಖಾನಾಪುರ	ಪಶು ಆಸ್ಪತ್ರೆ	2492	ಗರ್ಲಗುಂಡಿ
	ಬೆಳಗಾವಿ	ಖಾನಾಪುರ	ಪಶು ಚಿಕಿತ್ಸಾಲಯ	2493	ಇಟಗಿ
	ಬೆಳಗಾವಿ	ಖಾನಾಪುರ	ಪಶು ಚಿಕಿತ್ಸಾಲಯ	2494	ನಂದಗಡ
	ಬೆಳಗಾವಿ	ಖಾನಾಪುರ	ಪಶು ಚಿಕಿತ್ಸಾಲಯ	2495	ಗೋದೋಳಿ
	ಬೆಳಗಾವಿ	ಖಾನಾಪುರ	ಪಶು ಚಿಕಿತ್ಸಾಲಯ	2496	ಕಣಕುಂದಿ
	ಬೆಳಗಾವಿ	ಖಾನಾಪುರ	ಪಶು ಚಿಕಿತ್ಸಾಲಯ	2497	ಬೀಡಿ
	ಬೆಳಗಾವಿ	ಖಾನಾಪುರ	ಪಶು ಚಿಕಿತ್ಸಾಲಯ	2498	ಮಹಡಿಗುಂಜ
	ಬೆಳಗಾವಿ	ಖಾನಾಪುರ	ಪಶು ಚಿಕಿತ್ಸಾಲಯ	2499	ಗಂದಿಗವಾಡ
	ಬೆಳಗಾವಿ	ಖಾನಾಪುರ	ಪ್ರಾ.ಪ.ಚಿ	2500	ಕತ್ತೇರಿ
	ಬೆಳಗಾವಿ	ಖಾನಾಪುರ	ಪ್ರಾ.ಪ.ಚಿ	2501	ಪಾರಿಷ್ಕಾರ
	ಬೆಳಗಾವಿ	ಖಾನಾಪುರ	ಪ್ರಾ.ಪ.ಚಿ	2502	ಲೋಂಡ
	ಬೆಳಗಾವಿ	ಖಾನಾಪುರ	ಪ್ರಾ.ಪ.ಚಿ	2503	ಹಲಸಿ
	ಬೆಳಗಾವಿ	ಖಾನಾಪುರ	ಸಂ.ಪ.ಚಿ.	2504	ಖಾನಾಪುರ
	ಬೆಳಗಾವಿ	ರಾಮದುರ್ಗ	ಪಶು ಆಸ್ಪತ್ರೆ	2505	ರಾಮದುರ್ಗ
	ಬೆಳಗಾವಿ	ರಾಮದುರ್ಗ	ಪಶು ಆಸ್ಪತ್ರೆ	2506	ಮುದಕವಿ
	ಬೆಳಗಾವಿ	ರಾಮದುರ್ಗ	ಪಶು ಆಸ್ಪತ್ರೆ	2507	ತಟಕೋಳ
	ಬೆಳಗಾವಿ	ರಾಮದುರ್ಗ	ಪಶು ಆಸ್ಪತ್ರೆ	2508	ಸುರೇಬಾನ
	ಬೆಳಗಾವಿ	ರಾಮದುರ್ಗ	ಪಶು ಚಿಕಿತ್ಸಾಲಯ	2509	ಚಿಂಚನೂರು
	ಬೆಳಗಾವಿ	ರಾಮದುರ್ಗ	ಪಶು ಚಿಕಿತ್ಸಾಲಯ	2510	ಬಟಕುರ್ಕಿ
	ಬೆಳಗಾವಿ	ರಾಮದುರ್ಗ	ಪಶು ಚಿಕಿತ್ಸಾಲಯ	2511	ಹೊಸಕೋಟೆ
	ಬೆಳಗಾವಿ	ರಾಮದುರ್ಗ	ಪಶು ಚಿಕಿತ್ಸಾಲಯ	2512	ಲಿಂಗದಾಳ
	ಬೆಳಗಾವಿ	ರಾಮದುರ್ಗ	ಪಶು ಚಿಕಿತ್ಸಾಲಯ	2513	ಮಾಗನೂರ
	ಬೆಳಗಾವಿ	ರಾಮದುರ್ಗ	ಪಶು ಚಿಕಿತ್ಸಾಲಯ	2514	ಸಾಲಾಪುರ
	ಬೆಳಗಾವಿ	ರಾಮದುರ್ಗ	ಪಶು ಚಿಕಿತ್ಸಾಲಯ	2515	ಗೊಡಬೆ
	ಬೆಳಗಾವಿ	ರಾಮದುರ್ಗ	ಪಶು ಚಿಕಿತ್ಸಾಲಯ	2516	ಕದಾಂಪುರ
	ಬೆಳಗಾವಿ	ರಾಮದುರ್ಗ	ಪಶು ಚಿಕಿತ್ಸಾಲಯ	2517	ನಂದಿಹಾಳ
	ಬೆಳಗಾವಿ	ರಾಮದುರ್ಗ	ಪಶು ಚಿಕಿತ್ಸಾಲಯ	2518	ಹುಲಕುಂದ
	ಬೆಳಗಾವಿ	ರಾಮದುರ್ಗ	ಪಶು ಚಿಕಿತ್ಸಾಲಯ	2519	ಮುದನೂರ
	ಬೆಳಗಾವಿ	ರಾಮದುರ್ಗ	ಪಶು ಚಿಕಿತ್ಸಾಲಯ	2520	ಚಂದರಗಿ
	ಬೆಳಗಾವಿ	ರಾಮದುರ್ಗ	ಪ್ರಾ.ಪ.ಚಿ	2521	ಮುಳ್ಳೂರ
	ಬೆಳಗಾವಿ	ರಾಮದುರ್ಗ	ಪ್ರಾ.ಪ.ಚಿ	2522	ಚಿಪ್ಪಲಕಟ್ಟೆ
	ಬೆಳಗಾವಿ	ರಾಮದುರ್ಗ	ಸಂ.ಪ.ಚಿ.	2523	ರಾಮದುರ್ಗ
	ಬೆಳಗಾವಿ	ರಾಯಭಾಗ	ಪಶು ಆಸ್ಪತ್ರೆ	2524	ರಾಯಭಾಗ
	ಬೆಳಗಾವಿ	ರಾಯಭಾಗ	ಪಶು ಆಸ್ಪತ್ರೆ	2525	ಹಾರೋಗೇರಿ
	ಬೆಳಗಾವಿ	ರಾಯಭಾಗ	ಪಶು ಆಸ್ಪತ್ರೆ	2526	ಕುಡಬೆ
	ಬೆಳಗಾವಿ	ರಾಯಭಾಗ	ಪಶು ಚಿಕಿತ್ಸಾಲಯ	2527	ಬೆಂಡವಾಡ
	ಬೆಳಗಾವಿ	ರಾಯಭಾಗ	ಪಶು ಚಿಕಿತ್ಸಾಲಯ	2528	ನನಲಾಪುರ
	ಬೆಳಗಾವಿ	ರಾಯಭಾಗ	ಪಶು ಚಿಕಿತ್ಸಾಲಯ	2529	ನಿಲಜಿ
	ಬೆಳಗಾವಿ	ರಾಯಭಾಗ	ಪಶು ಚಿಕಿತ್ಸಾಲಯ	2530	ಮೊರಬ
	ಬೆಳಗಾವಿ	ರಾಯಭಾಗ	ಪಶು ಚಿಕಿತ್ಸಾಲಯ	2531	ಮುಗಳಖೋಡ
	ಬೆಳಗಾವಿ	ರಾಯಭಾಗ	ಪಶು ಚಿಕಿತ್ಸಾಲಯ	2532	ಹಂದಿಗುಂದ
	ಬೆಳಗಾವಿ	ರಾಯಭಾಗ	ಪಶು ಚಿಕಿತ್ಸಾಲಯ	2533	ಪರಮಾನಂದವಾಡಿ
	ಬೆಳಗಾವಿ	ರಾಯಭಾಗ	ಪಶು ಚಿಕಿತ್ಸಾಲಯ	2534	ದಿಗ್ವಾಡಿ
	ಬೆಳಗಾವಿ	ರಾಯಭಾಗ	ಪಶು ಚಿಕಿತ್ಸಾಲಯ	2535	ಕೋಳಿಗುಡ
	ಬೆಳಗಾವಿ	ರಾಯಭಾಗ	ಪಶು ಚಿಕಿತ್ಸಾಲಯ	2536	ಅಳಗವಾಡಿ
	ಬೆಳಗಾವಿ	ರಾಯಭಾಗ	ಪ್ರಾ.ಪ.ಚಿ	2537	ಮೇಕಳಿ
	ಬೆಳಗಾವಿ	ರಾಯಭಾಗ	ಪ್ರಾ.ಪ.ಚಿ	2538	ಚಿಂಚಿರಿ
	ಬೆಳಗಾವಿ	ರಾಯಭಾಗ	ಪ್ರಾ.ಪ.ಚಿ	2539	ಕಂಕಣವಾಡಿ
	ಬೆಳಗಾವಿ	ರಾಯಭಾಗ	ಸಂ.ಪ.ಚಿ.	2540	ರಾಯಭಾಗ
	ಬೆಳಗಾವಿ	ಬೈಲಹೊಂಗಲ	ಪಶು ಆಸ್ಪತ್ರೆ	2541	ನೇನಗಿ
	ಬೆಳಗಾವಿ	ಬೈಲಹೊಂಗಲ	ಪಶು ಆಸ್ಪತ್ರೆ	2542	ಬೈಲಹೊಂಗಲ
	ಬೆಳಗಾವಿ	ಬೈಲಹೊಂಗಲ	ಪಶು ಚಿಕಿತ್ಸಾಲಯ	2543	ಅನಿಗೋಳ
	ಬೆಳಗಾವಿ	ಬೈಲಹೊಂಗಲ	ಪಶು ಚಿಕಿತ್ಸಾಲಯ	2544	ನೇಗಿಲಹಾಳ
	ಬೆಳಗಾವಿ	ಬೈಲಹೊಂಗಲ	ಪಶು ಚಿಕಿತ್ಸಾಲಯ	2545	ಬೆಳವಡಿ
	ಬೆಳಗಾವಿ	ಬೈಲಹೊಂಗಲ	ಪಶು ಚಿಕಿತ್ಸಾಲಯ	2546	ಉಡಕೇರಿ
	ಬೆಳಗಾವಿ	ಬೈಲಹೊಂಗಲ	ಪಶು ಚಿಕಿತ್ಸಾಲಯ	2547	ಡೊಡವಾಡ

ಕ್ರ. ಸಂ.	ಜಿಲ್ಲೆ	ತಾಲ್ಲೂಕು	ಸಂಸ್ಥೆಯ ವಿಧ	ಕ್ರ. ಸಂ.	ಸ್ವಂತ ಕಟ್ಟಡ ಇರುವ ಸಂಸ್ಥೆಗಳು (4072)
	ಬೆಳಗಾವಿ	ಬೈಲಹೊಂಗಲ	ಪಶು ಚಿಕಿತ್ಸಾಲಯ	2548	ಸಂಗೊಳ್ಳಿ
	ಬೆಳಗಾವಿ	ಬೈಲಹೊಂಗಲ	ಪಶು ಚಿಕಿತ್ಸಾಲಯ	2549	ನಾಗನೂರ
	ಬೆಳಗಾವಿ	ಬೈಲಹೊಂಗಲ	ಪಶು ಚಿಕಿತ್ಸಾಲಯ	2550	ಸಂಪಗಾವ
	ಬೆಳಗಾವಿ	ಬೈಲಹೊಂಗಲ	ಪಶು ಚಿಕಿತ್ಸಾಲಯ	2551	ಚಿಕ್ಕಬಾಗೇವಾಡಿ
	ಬೆಳಗಾವಿ	ಬೈಲಹೊಂಗಲ	ಪಶು ಚಿಕಿತ್ಸಾಲಯ	2552	ಮೂಗಬಸವ
	ಬೆಳಗಾವಿ	ಬೈಲಹೊಂಗಲ	ಪಶು ಚಿಕಿತ್ಸಾಲಯ	2553	ಮತಿಕೊಪ್ಪ
	ಬೆಳಗಾವಿ	ಬೈಲಹೊಂಗಲ	ಪಶು ಚಿಕಿತ್ಸಾಲಯ	2554	ಬೂದಿಹಾಳ
	ಬೆಳಗಾವಿ	ಬೈಲಹೊಂಗಲ	ಪ್ರಾ.ಪ.ಚಿ	2555	ಹಣ್ಣಿಕೇರಿ
	ಬೆಳಗಾವಿ	ಬೈಲಹೊಂಗಲ	ಪ್ರಾ.ಪ.ಚಿ	2556	ದೇವಲಾವುರ
	ಬೆಳಗಾವಿ	ಬೈಲಹೊಂಗಲ	ಪ್ರಾ.ಪ.ಚಿ	2557	ಮೇಕಲಮರಡಿ
	ಬೆಳಗಾವಿ	ಬೈಲಹೊಂಗಲ	ಪ್ರಾ.ಪ.ಚಿ	2558	ಮಾಸಮರಡಿ
	ಬೆಳಗಾವಿ	ಬೈಲಹೊಂಗಲ	ಪ್ರಾ.ಪ.ಚಿ	2559	ದೇಶನೂರ
	ಬೆಳಗಾವಿ	ಬೈಲಹೊಂಗಲ	ಪ್ರಾ.ಪ.ಚಿ	2560	ಮರೀಕಟ್ಟೆ
	ಬೆಳಗಾವಿ	ಬೈಲಹೊಂಗಲ	ಸಂ.ಪ.ಚಿ.	2561	ಬೈಲಹೊಂಗಲ
19	ಉತ್ತರಕನ್ನಡ	ಅಂಕೋಲ	ಪಶು ಆಸ್ಪತ್ರೆ	2562	ಅಂಕೋಲ
	ಉತ್ತರಕನ್ನಡ	ಅಂಕೋಲ	ಪಶು ಚಿಕಿತ್ಸಾಲಯ	2563	ಹಾರವಾಡ
	ಉತ್ತರಕನ್ನಡ	ಅಂಕೋಲ	ಪಶು ಚಿಕಿತ್ಸಾಲಯ	2564	ರಾಮನಗುಳಿ
	ಉತ್ತರಕನ್ನಡ	ಅಂಕೋಲ	ಪಶು ಚಿಕಿತ್ಸಾಲಯ	2565	ಅಗಸೂರು
	ಉತ್ತರಕನ್ನಡ	ಅಂಕೋಲ	ಪಶು ಚಿಕಿತ್ಸಾಲಯ	2566	ಅಡಿಗೋಣ
	ಉತ್ತರಕನ್ನಡ	ಅಂಕೋಲ	ಪಶು ಚಿಕಿತ್ಸಾಲಯ	2567	ಹಳವಳ್ಳಿ
	ಉತ್ತರಕನ್ನಡ	ಅಂಕೋಲ	ಪಶು ಚಿಕಿತ್ಸಾಲಯ	2568	ಹಿಲ್ಲೂರು
	ಉತ್ತರಕನ್ನಡ	ಅಂಕೋಲ	ಪಶು ಚಿಕಿತ್ಸಾಲಯ	2569	ಬಾಸಗೋಡ
	ಉತ್ತರಕನ್ನಡ	ಅಂಕೋಲ	ಪಶು ಚಿಕಿತ್ಸಾಲಯ	2570	ಕೋಡಗದ್ದೆ
	ಉತ್ತರಕನ್ನಡ	ಅಂಕೋಲ	ಸಂ.ಪ.ಚಿ.	2571	ಅಂಕೋಲ
	ಉತ್ತರಕನ್ನಡ	ಭಟ್ಟಳ	ಪಶು ಆಸ್ಪತ್ರೆ	2572	ಭಟ್ಟಳ
	ಉತ್ತರಕನ್ನಡ	ಭಟ್ಟಳ	ಪಶು ಚಿಕಿತ್ಸಾಲಯ	2573	ಮುಡೇಶ್ವರ
	ಉತ್ತರಕನ್ನಡ	ಭಟ್ಟಳ	ಪಶು ಚಿಕಿತ್ಸಾಲಯ	2574	ಬೇಂಗಿ
	ಉತ್ತರಕನ್ನಡ	ಭಟ್ಟಳ	ಪಶು ಚಿಕಿತ್ಸಾಲಯ	2575	ಕಟಗಾರಕೊಪ್ಪ
	ಉತ್ತರಕನ್ನಡ	ಭಟ್ಟಳ	ಪಶು ಚಿಕಿತ್ಸಾಲಯ	2576	ಬೈಲೂರು
	ಉತ್ತರಕನ್ನಡ	ಭಟ್ಟಳ	ಪಶು ಚಿಕಿತ್ಸಾಲಯ	2577	ಶುಂಟವಾಣಿ
	ಉತ್ತರಕನ್ನಡ	ಭಟ್ಟಳ	ಸಂ.ಪ.ಚಿ.	2578	ಭಟ್ಟಳ
	ಉತ್ತರಕನ್ನಡ	ಹಳಿಯಾಳ	ಪಶು ಆಸ್ಪತ್ರೆ	2579	ಹಳಿಯಾಳ
	ಉತ್ತರಕನ್ನಡ	ಹಳಿಯಾಳ	ಪಶು ಆಸ್ಪತ್ರೆ	2580	ಮುರ್ಕವಾಡ
	ಉತ್ತರಕನ್ನಡ	ಹಳಿಯಾಳ	ಪಶು ಚಿಕಿತ್ಸಾಲಯ	2581	ಸಾಂಬಾಣಿ
	ಉತ್ತರಕನ್ನಡ	ಹಳಿಯಾಳ	ಪಶು ಚಿಕಿತ್ಸಾಲಯ	2582	ತೆರಗಾವ
	ಉತ್ತರಕನ್ನಡ	ಹಳಿಯಾಳ	ಪಶು ಚಿಕಿತ್ಸಾಲಯ	2583	ಕವಲವಾಡ
	ಉತ್ತರಕನ್ನಡ	ಹಳಿಯಾಳ	ಪಶು ಚಿಕಿತ್ಸಾಲಯ	2584	ಕಾಳಗಿನಕೊಪ್ಪ
	ಉತ್ತರಕನ್ನಡ	ಹಳಿಯಾಳ	ಪಶು ಚಿಕಿತ್ಸಾಲಯ	2585	ಜನಗಾ
	ಉತ್ತರಕನ್ನಡ	ಹಳಿಯಾಳ	ಪಶು ಚಿಕಿತ್ಸಾಲಯ	2586	ಬೆಳವಟಗಿ
	ಉತ್ತರಕನ್ನಡ	ಹಳಿಯಾಳ	ಪಶು ಚಿಕಿತ್ಸಾಲಯ	2587	ಗುಂದೊಳ್ಳಿ
	ಉತ್ತರಕನ್ನಡ	ಹಳಿಯಾಳ	ಪಶು ಚಿಕಿತ್ಸಾಲಯ	2588	ಯಡೋಗ
	ಉತ್ತರಕನ್ನಡ	ಹಳಿಯಾಳ	ಪಶು ಚಿಕಿತ್ಸಾಲಯ	2589	ಭಗವತಿ
	ಉತ್ತರಕನ್ನಡ	ಹಳಿಯಾಳ	ಪ್ರಾ.ಪ.ಚಿ	2590	ಬಸವಳ್ಳಿ
	ಉತ್ತರಕನ್ನಡ	ಹಳಿಯಾಳ	ಪ್ರಾ.ಪ.ಚಿ	2591	ತಟಿಕೇರಿ
	ಉತ್ತರಕನ್ನಡ	ಹಳಿಯಾಳ	ಪ್ರಾ.ಪ.ಚಿ	2592	ಮದನಳ್ಳಿ
	ಉತ್ತರಕನ್ನಡ	ಹಳಿಯಾಳ	ಪ್ರಾ.ಪ.ಚಿ	2593	ನಾಗಶೆಟ್ಟಿಕೊಪ್ಪ
	ಉತ್ತರಕನ್ನಡ	ಹಳಿಯಾಳ	ಪ್ರಾ.ಪ.ಚಿ	2594	ಕರ್ಲಕಟ್ಟಾ
	ಉತ್ತರಕನ್ನಡ	ಹಳಿಯಾಳ	ಸಂ.ಪ.ಚಿ.	2595	ಹಳಿಯಾಳ
	ಉತ್ತರಕನ್ನಡ	ದಾಂಡೇಲಿ	ಪಶು ಆಸ್ಪತ್ರೆ	2596	ದಾಂಡೇಲಿ
	ಉತ್ತರಕನ್ನಡ	ದಾಂಡೇಲಿ	ಪಶು ಚಿಕಿತ್ಸಾಲಯ	2597	ಅಂಬಿಕಾನಗರ
	ಉತ್ತರಕನ್ನಡ	ದಾಂಡೇಲಿ	ಪ್ರಾ.ಪ.ಚಿ	2598	ಆಲೂರು
	ಉತ್ತರಕನ್ನಡ	ಹೊನ್ನಾವರ	ಪಶು ಆಸ್ಪತ್ರೆ	2599	ಹೊನ್ನಾವರ
	ಉತ್ತರಕನ್ನಡ	ಹೊನ್ನಾವರ	ಪಶು ಆಸ್ಪತ್ರೆ	2600	ಮಂಕಿ
	ಉತ್ತರಕನ್ನಡ	ಹೊನ್ನಾವರ	ಪಶು ಚಿಕಿತ್ಸಾಲಯ	2601	ಕೆತ್ತಾರ
	ಉತ್ತರಕನ್ನಡ	ಹೊನ್ನಾವರ	ಪಶು ಚಿಕಿತ್ಸಾಲಯ	2602	ಹಳದಿಪುರ
	ಉತ್ತರಕನ್ನಡ	ಹೊನ್ನಾವರ	ಪಶು ಚಿಕಿತ್ಸಾಲಯ	2603	ಬಳಕೂರು
	ಉತ್ತರಕನ್ನಡ	ಹೊನ್ನಾವರ	ಪಶು ಚಿಕಿತ್ಸಾಲಯ	2604	ನಗರಬಸಿಕೇರಿ
	ಉತ್ತರಕನ್ನಡ	ಹೊನ್ನಾವರ	ಪಶು ಚಿಕಿತ್ಸಾಲಯ	2605	ಅರಂಗಡಿ

ಕ್ರ. ಸಂ.	ಜಿಲ್ಲೆ	ತಾಲ್ಲೂಕು	ಸಂಸ್ಥೆಯ ವಿಧ	ಕ್ರ. ಸಂ.	ಸ್ವಂತ ಕಟ್ಟಡ ಇರುವ ಸಂಸ್ಥೆಗಳು (4072)
	ಉತ್ತರಕನ್ನಡ	ಹೊನ್ನಾವರ	ಪಶು ಚಿಕಿತ್ಸಾಲಯ	2606	ಮೂಡಚಿ
	ಉತ್ತರಕನ್ನಡ	ಹೊನ್ನಾವರ	ಪಶು ಚಿಕಿತ್ಸಾಲಯ	2607	ಗುಂಡಬಾಳ
	ಉತ್ತರಕನ್ನಡ	ಹೊನ್ನಾವರ	ಪಶು ಚಿಕಿತ್ಸಾಲಯ	2608	ಕರ್ವಾ
	ಉತ್ತರಕನ್ನಡ	ಹೊನ್ನಾವರ	ಪ್ರಾ.ಪ.ಚಿ	2609	ಕುದಗಿ
	ಉತ್ತರಕನ್ನಡ	ಹೊನ್ನಾವರ	ಸಂ.ಪ.ಚಿ.	2610	ಹೊನ್ನಾವರ
	ಉತ್ತರಕನ್ನಡ	ಕಾರವಾರ	ಪಶು ಆಸ್ಪತ್ರೆ	2611	ಕಾರವಾರ
	ಉತ್ತರಕನ್ನಡ	ಕಾರವಾರ	ಪಶು ಆಸ್ಪತ್ರೆ	2612	ಘಡನಾಯಿ
	ಉತ್ತರಕನ್ನಡ	ಕಾರವಾರ	ಪಶು ಚಿಕಿತ್ಸಾಲಯ	2613	ಮುಡಗೇರಿ
	ಉತ್ತರಕನ್ನಡ	ಕಾರವಾರ	ಪಶು ಚಿಕಿತ್ಸಾಲಯ	2614	ದೇವಳಮಕ್ಕಿ
	ಉತ್ತರಕನ್ನಡ	ಕಾರವಾರ	ಪಶು ಚಿಕಿತ್ಸಾಲಯ	2615	ಚಂಡಿಯಾ
	ಉತ್ತರಕನ್ನಡ	ಕಾರವಾರ	ಪಶು ಚಿಕಿತ್ಸಾಲಯ	2616	ಕೆನ್ನರ
	ಉತ್ತರಕನ್ನಡ	ಕಾರವಾರ	ಪ್ರಾ.ಪ.ಚಿ	2617	ಲಸೋಟಿ
	ಉತ್ತರಕನ್ನಡ	ಕಾರವಾರ	ಸಂ.ಪ.ಚಿ.	2618	ಕಾರವಾರ
	ಉತ್ತರಕನ್ನಡ	ಮುಂಡಗೋಡ	ಪಶು ಆಸ್ಪತ್ರೆ	2619	ಮುಂಡಗೋಡ
	ಉತ್ತರಕನ್ನಡ	ಮುಂಡಗೋಡ	ಪಶು ಆಸ್ಪತ್ರೆ	2620	ಪಾಳಾ
	ಉತ್ತರಕನ್ನಡ	ಮುಂಡಗೋಡ	ಪಶು ಚಿಕಿತ್ಸಾಲಯ	2621	ಇಂದೂರು
	ಉತ್ತರಕನ್ನಡ	ಮುಂಡಗೋಡ	ಪಶು ಚಿಕಿತ್ಸಾಲಯ	2622	ಮಳಗಿ
	ಉತ್ತರಕನ್ನಡ	ಮುಂಡಗೋಡ	ಪಶು ಚಿಕಿತ್ಸಾಲಯ	2623	ಬೆಡನಗಾಂವ
	ಉತ್ತರಕನ್ನಡ	ಮುಂಡಗೋಡ	ಪಶು ಚಿಕಿತ್ಸಾಲಯ	2624	ಹುನಗುಂದ
	ಉತ್ತರಕನ್ನಡ	ಮುಂಡಗೋಡ	ಪಶು ಚಿಕಿತ್ಸಾಲಯ	2625	ಕಲಕೇರಿ
	ಉತ್ತರಕನ್ನಡ	ಮುಂಡಗೋಡ	ಪಶು ಚಿಕಿತ್ಸಾಲಯ	2626	ಚೌಡಳ್ಳಿ
	ಉತ್ತರಕನ್ನಡ	ಮುಂಡಗೋಡ	ಪ್ರಾ.ಪ.ಚಿ	2627	ಬದ್ವಿಕೇರಿ
	ಉತ್ತರಕನ್ನಡ	ಮುಂಡಗೋಡ	ಪ್ರಾ.ಪ.ಚಿ	2628	ಕಾತೂರು
	ಉತ್ತರಕನ್ನಡ	ಮುಂಡಗೋಡ	ಪ್ರಾ.ಪ.ಚಿ	2629	ಒಣಕೇರಿ
	ಉತ್ತರಕನ್ನಡ	ಮುಂಡಗೋಡ	ಪ್ರಾ.ಪ.ಚಿ	2630	ಚಿಗ್ಗಿ
	ಉತ್ತರಕನ್ನಡ	ಮುಂಡಗೋಡ	ಪ್ರಾ.ಪ.ಚಿ	2631	ಗುಂಜಾವತಿ
	ಉತ್ತರಕನ್ನಡ	ಮುಂಡಗೋಡ	ಸಂ.ಪ.ಚಿ.	2632	ಮುಂಡಗೋಡ
	ಉತ್ತರಕನ್ನಡ	ಕುಮಟಾ	ಪಶು ಆಸ್ಪತ್ರೆ	2633	ಕುಮಟಾ
	ಉತ್ತರಕನ್ನಡ	ಕುಮಟಾ	ಪಶು ಆಸ್ಪತ್ರೆ	2634	ಗೋಕರ್ಣ
	ಉತ್ತರಕನ್ನಡ	ಕುಮಟಾ	ಪಶು ಆಸ್ಪತ್ರೆ	2635	ಮಿರ್ಜಾನ
	ಉತ್ತರಕನ್ನಡ	ಕುಮಟಾ	ಪಶು ಚಿಕಿತ್ಸಾಲಯ	2636	ಕತ್ತಗಾಲ
	ಉತ್ತರಕನ್ನಡ	ಕುಮಟಾ	ಪಶು ಚಿಕಿತ್ಸಾಲಯ	2637	ಹಿರೇಗುತಿ
	ಉತ್ತರಕನ್ನಡ	ಕುಮಟಾ	ಪಶು ಚಿಕಿತ್ಸಾಲಯ	2638	ಬಾಡ
	ಉತ್ತರಕನ್ನಡ	ಕುಮಟಾ	ಪಶು ಚಿಕಿತ್ಸಾಲಯ	2639	ಸಂತೇಗುಳಿ
	ಉತ್ತರಕನ್ನಡ	ಕುಮಟಾ	ಪಶು ಚಿಕಿತ್ಸಾಲಯ	2640	ಹೊಳೆಗದ್ದ
	ಉತ್ತರಕನ್ನಡ	ಕುಮಟಾ	ಸಂ.ಪ.ಚಿ.	2641	ಕುಮಟಾ
	ಉತ್ತರಕನ್ನಡ	ಸಿದ್ದಾಪುರ	ಪಶು ಆಸ್ಪತ್ರೆ	2642	ಸಿದ್ದಾಪುರ
	ಉತ್ತರಕನ್ನಡ	ಸಿದ್ದಾಪುರ	ಪಶು ಆಸ್ಪತ್ರೆ	2643	ಹೆರೂರು
	ಉತ್ತರಕನ್ನಡ	ಸಿದ್ದಾಪುರ	ಪಶು ಚಿಕಿತ್ಸಾಲಯ	2644	ಹರ್ಸಿಕಟ್ಟಾ
	ಉತ್ತರಕನ್ನಡ	ಸಿದ್ದಾಪುರ	ಪಶು ಚಿಕಿತ್ಸಾಲಯ	2645	ಚಂದ್ರಘಟಗಿ
	ಉತ್ತರಕನ್ನಡ	ಸಿದ್ದಾಪುರ	ಪಶು ಚಿಕಿತ್ಸಾಲಯ	2646	ತ್ಯಾಗರಿ
	ಉತ್ತರಕನ್ನಡ	ಸಿದ್ದಾಪುರ	ಪಶು ಚಿಕಿತ್ಸಾಲಯ	2647	ಹೆಗ್ಗರಣೆ
	ಉತ್ತರಕನ್ನಡ	ಸಿದ್ದಾಪುರ	ಪಶು ಚಿಕಿತ್ಸಾಲಯ	2648	ಲಂಬಾಪುರ
	ಉತ್ತರಕನ್ನಡ	ಸಿದ್ದಾಪುರ	ಪಶು ಚಿಕಿತ್ಸಾಲಯ	2649	ಅಡುಕ್ಕಟಾ
	ಉತ್ತರಕನ್ನಡ	ಸಿದ್ದಾಪುರ	ಪಶು ಚಿಕಿತ್ಸಾಲಯ	2650	ಇಟಗಿ
	ಉತ್ತರಕನ್ನಡ	ಸಿದ್ದಾಪುರ	ಪಶು ಚಿಕಿತ್ಸಾಲಯ	2651	ಕವಂಚೂರು
	ಉತ್ತರಕನ್ನಡ	ಸಿದ್ದಾಪುರ	ಪ್ರಾ.ಪ.ಚಿ	2652	ಕ್ಯಾದಗಿ
	ಉತ್ತರಕನ್ನಡ	ಸಿದ್ದಾಪುರ	ಪ್ರಾ.ಪ.ಚಿ	2653	ದೊಡ್ಡನೆ
	ಉತ್ತರಕನ್ನಡ	ಸಿದ್ದಾಪುರ	ಪ್ರಾ.ಪ.ಚಿ	2654	ಶಿರಳಗಿ
	ಉತ್ತರಕನ್ನಡ	ಸಿದ್ದಾಪುರ	ಸಂ.ಪ.ಚಿ.	2655	ಸಿದ್ದಾಪುರ
	ಉತ್ತರಕನ್ನಡ	ಶಿರಸಿ	ಪಶು ಆಸ್ಪತ್ರೆ	2656	ಶಿರಸಿ
	ಉತ್ತರಕನ್ನಡ	ಶಿರಸಿ	ಪಶು ಆಸ್ಪತ್ರೆ	2657	ಬನವಾಸಿ
	ಉತ್ತರಕನ್ನಡ	ಶಿರಸಿ	ಪಶು ಆಸ್ಪತ್ರೆ	2658	ಹುಲಕಲ್
	ಉತ್ತರಕನ್ನಡ	ಶಿರಸಿ	ಪಶು ಚಿಕಿತ್ಸಾಲಯ	2659	ಬೈರುಂಬೆ
	ಉತ್ತರಕನ್ನಡ	ಶಿರಸಿ	ಪಶು ಚಿಕಿತ್ಸಾಲಯ	2660	ವಾನಳ್ಳಿ
	ಉತ್ತರಕನ್ನಡ	ಶಿರಸಿ	ಪಶು ಚಿಕಿತ್ಸಾಲಯ	2661	ಸಾಲ್ಕಿ
	ಉತ್ತರಕನ್ನಡ	ಶಿರಸಿ	ಪಶು ಚಿಕಿತ್ಸಾಲಯ	2662	ಬದನಗೋಡ
	ಉತ್ತರಕನ್ನಡ	ಶಿರಸಿ	ಪಶು ಚಿಕಿತ್ಸಾಲಯ	2663	ಉಂಚಳ್ಳಿ

ಕ್ರ. ಸಂ.	ಜಿಲ್ಲೆ	ತಾಲ್ಲೂಕು	ಸಂಸ್ಥೆಯ ವಿಧ	ಕ್ರ. ಸಂ.	ಸ್ವಂತ ಕಟ್ಟಡ ಇರುವ ಸಂಸ್ಥೆಗಳು (4072)
	ಉತ್ತರಕನ್ನಡ	ಶಿರಸಿ	ಪಶು ಚಿಕಿತ್ಸಾಲಯ	2664	ಬಿನ್ನಕೊಪ್ಪ
	ಉತ್ತರಕನ್ನಡ	ಶಿರಸಿ	ಪಶು ಚಿಕಿತ್ಸಾಲಯ	2665	ಮಾಳಂಜಿ
	ಉತ್ತರಕನ್ನಡ	ಶಿರಸಿ	ಪಶು ಚಿಕಿತ್ಸಾಲಯ	2666	ಸೋಂದಾ
	ಉತ್ತರಕನ್ನಡ	ಶಿರಸಿ	ಪಶು ಚಿಕಿತ್ಸಾಲಯ	2667	ದೇವನಳ್ಳಿ
	ಉತ್ತರಕನ್ನಡ	ಶಿರಸಿ	ಪಶು ಚಿಕಿತ್ಸಾಲಯ	2668	ಗೋಳಿ
	ಉತ್ತರಕನ್ನಡ	ಶಿರಸಿ	ಪಶು ಚಿಕಿತ್ಸಾಲಯ	2669	ಕೊಡನಗದ್ದೆ
	ಉತ್ತರಕನ್ನಡ	ಶಿರಸಿ	ಪಶು ಚಿಕಿತ್ಸಾಲಯ	2670	ಪೊರ್ಲಕಟ್ಟಾ
	ಉತ್ತರಕನ್ನಡ	ಶಿರಸಿ	ಪ್ರಾ.ಪ.ಚಿ.	2671	ಅಂದಗಿ
	ಉತ್ತರಕನ್ನಡ	ಶಿರಸಿ	ಪ್ರಾ.ಪ.ಚಿ.	2672	ಕತ್ತಳ್ಳಿ
	ಉತ್ತರಕನ್ನಡ	ಶಿರಸಿ	ಪ್ರಾ.ಪ.ಚಿ.	2673	ಕುಳವೆ
	ಉತ್ತರಕನ್ನಡ	ಶಿರಸಿ	ಪ್ರಾ.ಪ.ಚಿ.	2674	ಅಜ್ಜಿಬಾಳ
	ಉತ್ತರಕನ್ನಡ	ಶಿರಸಿ	ಪ್ರಾ.ಪ.ಚಿ.	2675	ಹುಲೇಮುಳಗಿ
	ಉತ್ತರಕನ್ನಡ	ಶಿರಸಿ	ಪ್ರಾ.ಪ.ಚಿ.	2676	ಇಸೂರು
	ಉತ್ತರಕನ್ನಡ	ಶಿರಸಿ	ಪ್ರಾ.ಪ.ಚಿ.	2677	ಜಾನ್ಸನ
	ಉತ್ತರಕನ್ನಡ	ಶಿರಸಿ	ಪ್ರಾ.ಪ.ಚಿ.	2678	ನೀರ್ನಳ್ಳಿ
	ಉತ್ತರಕನ್ನಡ	ಶಿರಸಿ	ಪ್ರಾ.ಪ.ಚಿ.	2679	ಹೆಗಡಕಟ್ಟಾ
	ಉತ್ತರಕನ್ನಡ	ಶಿರಸಿ	ಸಂ.ಪ.ಚಿ.	2680	ಶಿರಸಿ
	ಉತ್ತರಕನ್ನಡ	ಜೋಯಿಡಾ	ಪಶು ಆಸ್ಪತ್ರೆ	2681	ಜೋಯಿಡಾ
	ಉತ್ತರಕನ್ನಡ	ಜೋಯಿಡಾ	ಪಶು ಆಸ್ಪತ್ರೆ	2682	ಶುಂಬಾರವಾಡಾ
	ಉತ್ತರಕನ್ನಡ	ಜೋಯಿಡಾ	ಪಶು ಚಿಕಿತ್ಸಾಲಯ	2683	ಜಗಲಬೇಟ
	ಉತ್ತರಕನ್ನಡ	ಜೋಯಿಡಾ	ಪಶು ಚಿಕಿತ್ಸಾಲಯ	2684	ರಾಮನಗರ
	ಉತ್ತರಕನ್ನಡ	ಜೋಯಿಡಾ	ಪಶು ಚಿಕಿತ್ಸಾಲಯ	2685	ಗುಂದ
	ಉತ್ತರಕನ್ನಡ	ಜೋಯಿಡಾ	ಪಶು ಚಿಕಿತ್ಸಾಲಯ	2686	ಉಳವಿ
	ಉತ್ತರಕನ್ನಡ	ಜೋಯಿಡಾ	ಪಶು ಚಿಕಿತ್ಸಾಲಯ	2687	ಅಕೇತಿ
	ಉತ್ತರಕನ್ನಡ	ಜೋಯಿಡಾ	ಸಂ.ಪ.ಚಿ.	2688	ಜೋಯಿಡಾ
	ಉತ್ತರಕನ್ನಡ	ಯೆಲ್ಲಾಪುರ	ಪಾಲಿಕ್ಲಿನಿಕ್	2689	ಯೆಲ್ಲಾಪುರ
	ಉತ್ತರಕನ್ನಡ	ಯೆಲ್ಲಾಪುರ	ಪಶು ಆಸ್ಪತ್ರೆ	2690	ಮಂಚಿಕೇರಿ
	ಉತ್ತರಕನ್ನಡ	ಯೆಲ್ಲಾಪುರ	ಪಶು ಚಿಕಿತ್ಸಾಲಯ	2691	ಕಿರವತಿ
	ಉತ್ತರಕನ್ನಡ	ಯೆಲ್ಲಾಪುರ	ಪಶು ಚಿಕಿತ್ಸಾಲಯ	2692	ಶುಂದರಗಿ
	ಉತ್ತರಕನ್ನಡ	ಯೆಲ್ಲಾಪುರ	ಪಶು ಚಿಕಿತ್ಸಾಲಯ	2693	ಹುಣಶೆಟ್ಟಿಕೊಪ್ಪ
	ಉತ್ತರಕನ್ನಡ	ಯೆಲ್ಲಾಪುರ	ಪಶು ಚಿಕಿತ್ಸಾಲಯ	2694	ಕೊಡನೆ
	ಉತ್ತರಕನ್ನಡ	ಯೆಲ್ಲಾಪುರ	ಪಶು ಚಿಕಿತ್ಸಾಲಯ	2695	ಚವತಿ
	ಉತ್ತರಕನ್ನಡ	ಯೆಲ್ಲಾಪುರ	ಪಶು ಚಿಕಿತ್ಸಾಲಯ	2696	ನಂದೋಳ್ಳಿ
	ಉತ್ತರಕನ್ನಡ	ಯೆಲ್ಲಾಪುರ	ಪಶು ಚಿಕಿತ್ಸಾಲಯ	2697	ಅರಬ್ಬೆಲ್
	ಉತ್ತರಕನ್ನಡ	ಯೆಲ್ಲಾಪುರ	ಪಶು ಚಿಕಿತ್ಸಾಲಯ	2698	ಉಮಚಗಿ
	ಉತ್ತರಕನ್ನಡ	ಯೆಲ್ಲಾಪುರ	ಪಶು ಚಿಕಿತ್ಸಾಲಯ	2699	ವಜ್ರಳ್ಳಿ
	ಉತ್ತರಕನ್ನಡ	ಯೆಲ್ಲಾಪುರ	ಪಶು ಚಿಕಿತ್ಸಾಲಯ	2700	ಇಡಗುಂದಿ
	ಉತ್ತರಕನ್ನಡ	ಯೆಲ್ಲಾಪುರ	ಪಶು ಚಿಕಿತ್ಸಾಲಯ	2701	ದೇಹಳ್ಳಿ
	ಉತ್ತರಕನ್ನಡ	ಯೆಲ್ಲಾಪುರ	ಪಶು ಚಿಕಿತ್ಸಾಲಯ	2702	ಮಾವಿನಮನೆ
	ಉತ್ತರಕನ್ನಡ	ಯೆಲ್ಲಾಪುರ	ಪ್ರಾ.ಪ.ಚಿ.	2703	ಕಳಚೆ
	ಉತ್ತರಕನ್ನಡ	ಯೆಲ್ಲಾಪುರ	ಸಂ.ಪ.ಚಿ.	2704	ಯೆಲ್ಲಾಪುರ
20	ಹಾವೇರಿ	ಹಾವೇರಿ	ಪಾಲಿಕ್ಲಿನಿಕ್	2705	ಹಾವೇರಿ
	ಹಾವೇರಿ	ಹಾವೇರಿ	ಪಶು ಆಸ್ಪತ್ರೆ	2706	ಗುತ್ತಲ
	ಹಾವೇರಿ	ಹಾವೇರಿ	ಪಶು ಆಸ್ಪತ್ರೆ	2707	ಕರ್ಜಗಿ
	ಹಾವೇರಿ	ಹಾವೇರಿ	ಪಶು ಚಿಕಿತ್ಸಾಲಯ	2708	ಬೆಳವಗಿ
	ಹಾವೇರಿ	ಹಾವೇರಿ	ಪಶು ಚಿಕಿತ್ಸಾಲಯ	2709	ದೇವಗಿರಿ
	ಹಾವೇರಿ	ಹಾವೇರಿ	ಪಶು ಚಿಕಿತ್ಸಾಲಯ	2710	ಹಳೇಕಿತ್ತೂರು
	ಹಾವೇರಿ	ಹಾವೇರಿ	ಪಶು ಚಿಕಿತ್ಸಾಲಯ	2711	ಹಾವನೂರು
	ಹಾವೇರಿ	ಹಾವೇರಿ	ಪಶು ಚಿಕಿತ್ಸಾಲಯ	2712	ಹೊಂಬರಡಿ
	ಹಾವೇರಿ	ಹಾವೇರಿ	ಪಶು ಚಿಕಿತ್ಸಾಲಯ	2713	ಹೊಸರಿತಿ
	ಹಾವೇರಿ	ಹಾವೇರಿ	ಪಶು ಚಿಕಿತ್ಸಾಲಯ	2714	ಕಬ್ಬೂರು
	ಹಾವೇರಿ	ಹಾವೇರಿ	ಪಶು ಚಿಕಿತ್ಸಾಲಯ	2715	ಕಳ್ಳಿಹಾಳ
	ಹಾವೇರಿ	ಹಾವೇರಿ	ಪಶು ಚಿಕಿತ್ಸಾಲಯ	2716	ನಾಗನೂರು
	ಹಾವೇರಿ	ಹಾವೇರಿ	ಪಶು ಚಿಕಿತ್ಸಾಲಯ	2717	ನೆಗಟೂರು
	ಹಾವೇರಿ	ಹಾವೇರಿ	ಪಶು ಚಿಕಿತ್ಸಾಲಯ	2718	ಅಗಡಿ
	ಹಾವೇರಿ	ಹಾವೇರಿ	ಪ್ರಾ.ಪ.ಚಿ.	2719	ಯೆಲ್ಲಾಪುರ
	ಹಾವೇರಿ	ಹಾವೇರಿ	ಪ್ರಾ.ಪ.ಚಿ.	2720	ದೇವಿಹೊಸೂರು
	ಹಾವೇರಿ	ಹಾವೇರಿ	ಪ್ರಾ.ಪ.ಚಿ.	2721	ಕನವಳ್ಳಿ

ಕ್ರ. ಸಂ.	ಜಿಲ್ಲೆ	ತಾಲ್ಲೂಕು	ಸಂಸ್ಥೆಯ ವಿಧ	ಕ್ರ. ಸಂ.	ಸ್ವಂತ ಕಟ್ಟಡ ಇರುವ ಸಂಸ್ಥೆಗಳು (4072)
	ಹಾವೇರಿ	ಹಾವೇರಿ	ಪ್ರಾ.ಪ.ಚಿ	2722	ಕಾಟೇನಹಳ್ಳಿ
	ಹಾವೇರಿ	ಹಾವೇರಿ	ಪ್ರಾ.ಪ.ಚಿ	2723	ಕೋಣನತಂಬಗಿ
	ಹಾವೇರಿ	ಹಾವೇರಿ	ಪ್ರಾ.ಪ.ಚಿ	2724	ಕುರುಬಗೊಂಡ
	ಹಾವೇರಿ	ಹಾವೇರಿ	ಪ್ರಾ.ಪ.ಚಿ	2725	ಮರೋಳ
	ಹಾವೇರಿ	ಹಾವೇರಿ	ಪ್ರಾ.ಪ.ಚಿ	2726	ಸಂಗೂರು
	ಹಾವೇರಿ	ಹಾವೇರಿ	ಸಂ.ಪ.ಚಿ.	2727	ಹಾವೇರಿ
	ಹಾವೇರಿ	ಹಿರೇಕೆರೂರು	ಪಶು ಆಸ್ಪತ್ರೆ	2728	ಹಿರೇಕೆರೂರು
	ಹಾವೇರಿ	ಹಿರೇಕೆರೂರು	ಪಶು ಆಸ್ಪತ್ರೆ	2729	ಕೋಡ
	ಹಾವೇರಿ	ಹಿರೇಕೆರೂರು	ಪಶು ಆಸ್ಪತ್ರೆ	2730	ಹಂಸಭಾವಿ
	ಹಾವೇರಿ	ಹಿರೇಕೆರೂರು	ಪಶು ಚಿಕಿತ್ಸಾಲಯ	2731	ಚಿಕ್ಕರೂರು
	ಹಾವೇರಿ	ಹಿರೇಕೆರೂರು	ಪಶು ಚಿಕಿತ್ಸಾಲಯ	2732	ಸಾತೇನಹಳ್ಳಿ
	ಹಾವೇರಿ	ಹಿರೇಕೆರೂರು	ಪ್ರಾ.ಪ.ಚಿ	2733	ಹಾಲದಗೇರಿ
	ಹಾವೇರಿ	ಹಿರೇಕೆರೂರು	ಪ್ರಾ.ಪ.ಚಿ	2734	ಅರೀಕಟ್ಟೆ
	ಹಾವೇರಿ	ಹಿರೇಕೆರೂರು	ಪ್ರಾ.ಪ.ಚಿ	2735	ತಾವರಗಿ
	ಹಾವೇರಿ	ಹಿರೇಕೆರೂರು	ಪ್ರಾ.ಪ.ಚಿ	2736	ಚಿನ್ನಮುಳಗುಂದ
	ಹಾವೇರಿ	ಹಿರೇಕೆರೂರು	ಪ್ರಾ.ಪ.ಚಿ	2737	ವರಹ
	ಹಾವೇರಿ	ಹಿರೇಕೆರೂರು	ಪ್ರಾ.ಪ.ಚಿ	2738	ಹಾದಿಹಳ್ಳಿ
	ಹಾವೇರಿ	ಹಿರೇಕೆರೂರು	ಪ್ರಾ.ಪ.ಚಿ	2739	ಎತ್ತಿನಹಳ್ಳಿ
	ಹಾವೇರಿ	ಹಿರೇಕೆರೂರು	ಸಂ.ಪ.ಚಿ.	2740	ಹಿರೇಕೆರೂರು
	ಹಾವೇರಿ	ರಟ್ಟಿಹಳ್ಳಿ	ಪಶು ಆಸ್ಪತ್ರೆ	2741	ರಟ್ಟಿಹಳ್ಳಿ
	ಹಾವೇರಿ	ರಟ್ಟಿಹಳ್ಳಿ	ಪಶು ಚಿಕಿತ್ಸಾಲಯ	2742	ಮೇದೂರು
	ಹಾವೇರಿ	ರಟ್ಟಿಹಳ್ಳಿ	ಪಶು ಚಿಕಿತ್ಸಾಲಯ	2743	ತಡಕನಹಳ್ಳಿ
	ಹಾವೇರಿ	ರಟ್ಟಿಹಳ್ಳಿ	ಪಶು ಚಿಕಿತ್ಸಾಲಯ	2744	ಮಾಸೂರು
	ಹಾವೇರಿ	ರಟ್ಟಿಹಳ್ಳಿ	ಪಶು ಚಿಕಿತ್ಸಾಲಯ	2745	ಹಳ್ಳೂರು
	ಹಾವೇರಿ	ರಟ್ಟಿಹಳ್ಳಿ	ಪಶು ಚಿಕಿತ್ಸಾಲಯ	2746	ಗುಂಡಗಟ್ಟೆ
	ಹಾವೇರಿ	ರಟ್ಟಿಹಳ್ಳಿ	ಪಶು ಚಿಕಿತ್ಸಾಲಯ	2747	ಗುಡ್ಡದಮಾದಾಪುರ
	ಹಾವೇರಿ	ರಟ್ಟಿಹಳ್ಳಿ	ಪಶು ಚಿಕಿತ್ಸಾಲಯ	2748	ಕುಲತಿ
	ಹಾವೇರಿ	ರಟ್ಟಿಹಳ್ಳಿ	ಪ್ರಾ.ಪ.ಚಿ	2749	ಹೊಸಕಟ್ಟೆ
	ಹಾವೇರಿ	ರಟ್ಟಿಹಳ್ಳಿ	ಪ್ರಾ.ಪ.ಚಿ	2750	ಇಂಗಳಗೊಂದಿ
	ಹಾವೇರಿ	ರಟ್ಟಿಹಳ್ಳಿ	ಪ್ರಾ.ಪ.ಚಿ	2751	ಕಡೂರು
	ಹಾವೇರಿ	ರಟ್ಟಿಹಳ್ಳಿ	ಪ್ರಾ.ಪ.ಚಿ	2752	ಕುರುಪರಿ
	ಹಾವೇರಿ	ರಟ್ಟಿಹಳ್ಳಿ	ಪ್ರಾ.ಪ.ಚಿ	2753	ನಾಗಾವಂದ
	ಹಾವೇರಿ	ರಟ್ಟಿಹಳ್ಳಿ	ಪ್ರಾ.ಪ.ಚಿ	2754	ಶಿರಗಂಬಿ
	ಹಾವೇರಿ	ರಟ್ಟಿಹಳ್ಳಿ	ಪ್ರಾ.ಪ.ಚಿ	2755	ಮಾವಿನತೋಪು
	ಹಾವೇರಿ	ರಟ್ಟಿಹಳ್ಳಿ	ಪ್ರಾ.ಪ.ಚಿ	2756	ಚಿಕ್ಕಯಡಚಿ
	ಹಾವೇರಿ	ರಟ್ಟಿಹಳ್ಳಿ	ಪ್ರಾ.ಪ.ಚಿ	2757	ದೊಡ್ಡಗುಬ್ಬಿ
	ಹಾವೇರಿ	ರಟ್ಟಿಹಳ್ಳಿ	ಪ್ರಾ.ಪ.ಚಿ	2758	ಹಿರೇಕಬ್ಬಾರ
	ಹಾವೇರಿ	ಹಾನಗಲ್	ಪಶು ಆಸ್ಪತ್ರೆ	2759	ಹಾನಗಲ್
	ಹಾವೇರಿ	ಹಾನಗಲ್	ಪಶು ಆಸ್ಪತ್ರೆ	2760	ಬೊಮ್ಮನಹಳ್ಳಿ
	ಹಾವೇರಿ	ಹಾನಗಲ್	ಪಶು ಆಸ್ಪತ್ರೆ	2761	ಅಕ್ಕಿ ಆಲೂರು
	ಹಾವೇರಿ	ಹಾನಗಲ್	ಪಶು ಚಿಕಿತ್ಸಾಲಯ	2762	ಆಡೂರು
	ಹಾವೇರಿ	ಹಾನಗಲ್	ಪಶು ಚಿಕಿತ್ಸಾಲಯ	2763	ಅಕ್ಕವಳ್ಳಿ
	ಹಾವೇರಿ	ಹಾನಗಲ್	ಪಶು ಚಿಕಿತ್ಸಾಲಯ	2764	ಅರಳೇಶ್ವರ
	ಹಾವೇರಿ	ಹಾನಗಲ್	ಪಶು ಚಿಕಿತ್ಸಾಲಯ	2765	ಬೇಳಗಾಲವೇಟೆ
	ಹಾವೇರಿ	ಹಾನಗಲ್	ಪಶು ಚಿಕಿತ್ಸಾಲಯ	2766	ಹನನಾಬಾದಿ
	ಹಾವೇರಿ	ಹಾನಗಲ್	ಪಶು ಚಿಕಿತ್ಸಾಲಯ	2767	ಹಿರೇಹುಲ್ಲಾಳ
	ಹಾವೇರಿ	ಹಾನಗಲ್	ಪಶು ಚಿಕಿತ್ಸಾಲಯ	2768	ಹೊಸೂರು
	ಹಾವೇರಿ	ಹಾನಗಲ್	ಪಶು ಚಿಕಿತ್ಸಾಲಯ	2769	ಕೆಲವರಕೊಪ್ಪ
	ಹಾವೇರಿ	ಹಾನಗಲ್	ಪಶು ಚಿಕಿತ್ಸಾಲಯ	2770	ಕೊಸನೂರು
	ಹಾವೇರಿ	ಹಾನಗಲ್	ಪಶು ಚಿಕಿತ್ಸಾಲಯ	2771	ಕೊಪ್ಪರಸೀನಕೊಪ್ಪ
	ಹಾವೇರಿ	ಹಾನಗಲ್	ಪಶು ಚಿಕಿತ್ಸಾಲಯ	2772	ಮಾರನಬೀಡ
	ಹಾವೇರಿ	ಹಾನಗಲ್	ಪಶು ಚಿಕಿತ್ಸಾಲಯ	2773	ನರೇಗಲ್
	ಹಾವೇರಿ	ಹಾನಗಲ್	ಪಶು ಚಿಕಿತ್ಸಾಲಯ	2774	ಶಿರಗೋಡು
	ಹಾವೇರಿ	ಹಾನಗಲ್	ಪಶು ಚಿಕಿತ್ಸಾಲಯ	2775	ತಿಳವಳ್ಳಿ
	ಹಾವೇರಿ	ಹಾನಗಲ್	ಪಶು ಚಿಕಿತ್ಸಾಲಯ	2776	ಹೇರೂರು
	ಹಾವೇರಿ	ಹಾನಗಲ್	ಪ್ರಾ.ಪ.ಚಿ	2777	ಸೋಮನಾಗರ
	ಹಾವೇರಿ	ಹಾನಗಲ್	ಸಂ.ಪ.ಚಿ.	2778	ಹಾನಗಲ್
	ಹಾವೇರಿ	ಬ್ಯಾಡಗಿ	ಪಶು ಆಸ್ಪತ್ರೆ	2779	ಬ್ಯಾಡಗಿ

ಕ್ರ. ಸಂ.	ಜಿಲ್ಲೆ	ತಾಲ್ಲೂಕು	ಸಂಸ್ಥೆಯ ವಿಧ	ಕ್ರ. ಸಂ.	ಸ್ವಂತ ಕಟ್ಟಡ ಇರುವ ಸಂಸ್ಥೆಗಳು (4072)
ಹಾವೇರಿ	ಬ್ಯಾಡಗಿ	ಬ್ಯಾಡಗಿ	ಪಶು ಆಸ್ಪತ್ರೆ	2780	ಮೋಟೆಬೆನ್ನೂರು
ಹಾವೇರಿ	ಬ್ಯಾಡಗಿ	ಬ್ಯಾಡಗಿ	ಪಶು ಚಿಕಿತ್ಸಾಲಯ	2781	ಮಲೂರು
ಹಾವೇರಿ	ಬ್ಯಾಡಗಿ	ಬ್ಯಾಡಗಿ	ಪಶು ಚಿಕಿತ್ಸಾಲಯ	2782	ಬನಿಹಟ್ಟಿ
ಹಾವೇರಿ	ಬ್ಯಾಡಗಿ	ಬ್ಯಾಡಗಿ	ಪಶು ಚಿಕಿತ್ಸಾಲಯ	2783	ಚಿಕ್ಕಬಾಸೂರು
ಹಾವೇರಿ	ಬ್ಯಾಡಗಿ	ಬ್ಯಾಡಗಿ	ಪಶು ಚಿಕಿತ್ಸಾಲಯ	2784	ಹೆಡ್‌ಗೊಂಡ
ಹಾವೇರಿ	ಬ್ಯಾಡಗಿ	ಬ್ಯಾಡಗಿ	ಪಶು ಚಿಕಿತ್ಸಾಲಯ	2785	ಮುತ್ತೂರು
ಹಾವೇರಿ	ಬ್ಯಾಡಗಿ	ಬ್ಯಾಡಗಿ	ಪಶು ಚಿಕಿತ್ಸಾಲಯ	2786	ಸೂಡಂಬಿ
ಹಾವೇರಿ	ಬ್ಯಾಡಗಿ	ಬ್ಯಾಡಗಿ	ಪಶು ಚಿಕಿತ್ಸಾಲಯ	2787	ಶಿಡೇನೂರು
ಹಾವೇರಿ	ಬ್ಯಾಡಗಿ	ಬ್ಯಾಡಗಿ	ಪ್ರಾ.ಪ.ಚಿ	2788	ಬುಡಪನಹಳ್ಳಿ
ಹಾವೇರಿ	ಬ್ಯಾಡಗಿ	ಬ್ಯಾಡಗಿ	ಪ್ರಾ.ಪ.ಚಿ	2789	ಗುಂಡೇನಹಳ್ಳಿ
ಹಾವೇರಿ	ಬ್ಯಾಡಗಿ	ಬ್ಯಾಡಗಿ	ಪ್ರಾ.ಪ.ಚಿ	2790	ಹಿರೇಹಳ್ಳಿ
ಹಾವೇರಿ	ಬ್ಯಾಡಗಿ	ಬ್ಯಾಡಗಿ	ಪ್ರಾ.ಪ.ಚಿ	2791	ಕದರಮಂಡಲಗಿ
ಹಾವೇರಿ	ಬ್ಯಾಡಗಿ	ಬ್ಯಾಡಗಿ	ಪ್ರಾ.ಪ.ಚಿ	2792	ಕಲ್ಲೇದೇವರ
ಹಾವೇರಿ	ಬ್ಯಾಡಗಿ	ಬ್ಯಾಡಗಿ	ಪ್ರಾ.ಪ.ಚಿ	2793	ಮಾಸಣಗಿ
ಹಾವೇರಿ	ಬ್ಯಾಡಗಿ	ಬ್ಯಾಡಗಿ	ಸಂ.ಪ.ಚಿ.	2794	ಬ್ಯಾಡಗಿ
ಹಾವೇರಿ	ರಾಣೇಬೆನ್ನೂರು	ರಾಣೇಬೆನ್ನೂರು	ಪಶು ಆಸ್ಪತ್ರೆ	2795	ರಾಣೇಬೆನ್ನೂರು
ಹಾವೇರಿ	ರಾಣೇಬೆನ್ನೂರು	ರಾಣೇಬೆನ್ನೂರು	ಪಶು ಆಸ್ಪತ್ರೆ	2796	ಮಡೇರಿ
ಹಾವೇರಿ	ರಾಣೇಬೆನ್ನೂರು	ರಾಣೇಬೆನ್ನೂರು	ಪಶು ಆಸ್ಪತ್ರೆ	2797	ಕುಪ್ಪೇಲೂರು
ಹಾವೇರಿ	ರಾಣೇಬೆನ್ನೂರು	ರಾಣೇಬೆನ್ನೂರು	ಪಶು ಚಿಕಿತ್ಸಾಲಯ	2798	ಅಸುಂಡಿ
ಹಾವೇರಿ	ರಾಣೇಬೆನ್ನೂರು	ರಾಣೇಬೆನ್ನೂರು	ಪಶು ಚಿಕಿತ್ಸಾಲಯ	2799	ಬೇಲೂರು
ಹಾವೇರಿ	ರಾಣೇಬೆನ್ನೂರು	ರಾಣೇಬೆನ್ನೂರು	ಪಶು ಚಿಕಿತ್ಸಾಲಯ	2800	ಚಳಗೇರಿ
ಹಾವೇರಿ	ರಾಣೇಬೆನ್ನೂರು	ರಾಣೇಬೆನ್ನೂರು	ಪಶು ಚಿಕಿತ್ಸಾಲಯ	2801	ಗುಡಗೂರು
ಹಾವೇರಿ	ರಾಣೇಬೆನ್ನೂರು	ರಾಣೇಬೆನ್ನೂರು	ಪಶು ಚಿಕಿತ್ಸಾಲಯ	2802	ಅರಮಲಾಪುರ
ಹಾವೇರಿ	ರಾಣೇಬೆನ್ನೂರು	ರಾಣೇಬೆನ್ನೂರು	ಪಶು ಚಿಕಿತ್ಸಾಲಯ	2803	ಹಲಗೇರಿ
ಹಾವೇರಿ	ರಾಣೇಬೆನ್ನೂರು	ರಾಣೇಬೆನ್ನೂರು	ಪಶು ಚಿಕಿತ್ಸಾಲಯ	2804	ಹನುಮನಮಟ್ಟಿ
ಹಾವೇರಿ	ರಾಣೇಬೆನ್ನೂರು	ರಾಣೇಬೆನ್ನೂರು	ಪಶು ಚಿಕಿತ್ಸಾಲಯ	2805	ಹುಲಿಕಟ್ಟೆ
ಹಾವೇರಿ	ರಾಣೇಬೆನ್ನೂರು	ರಾಣೇಬೆನ್ನೂರು	ಪಶು ಚಿಕಿತ್ಸಾಲಯ	2806	ಶಾಕೋಳ
ಹಾವೇರಿ	ರಾಣೇಬೆನ್ನೂರು	ರಾಣೇಬೆನ್ನೂರು	ಪಶು ಚಿಕಿತ್ಸಾಲಯ	2807	ತುಂಬಿನಕಟ್ಟೆ
ಹಾವೇರಿ	ರಾಣೇಬೆನ್ನೂರು	ರಾಣೇಬೆನ್ನೂರು	ಪಶು ಚಿಕಿತ್ಸಾಲಯ	2808	ಹನುಮಾಪುರ
ಹಾವೇರಿ	ರಾಣೇಬೆನ್ನೂರು	ರಾಣೇಬೆನ್ನೂರು	ಪ್ರಾ.ಪ.ಚಿ	2809	ಬರಣಿ
ಹಾವೇರಿ	ರಾಣೇಬೆನ್ನೂರು	ರಾಣೇಬೆನ್ನೂರು	ಪ್ರಾ.ಪ.ಚಿ	2810	ಬೆನಕನಕೊಂಡ
ಹಾವೇರಿ	ರಾಣೇಬೆನ್ನೂರು	ರಾಣೇಬೆನ್ನೂರು	ಪ್ರಾ.ಪ.ಚಿ	2811	ದೇವರಗುಡ್ಡ
ಹಾವೇರಿ	ರಾಣೇಬೆನ್ನೂರು	ರಾಣೇಬೆನ್ನೂರು	ಪ್ರಾ.ಪ.ಚಿ	2812	ಹರನಗಿರಿ
ಹಾವೇರಿ	ರಾಣೇಬೆನ್ನೂರು	ರಾಣೇಬೆನ್ನೂರು	ಪ್ರಾ.ಪ.ಚಿ	2813	ಹೊನ್ನತಿ
ಹಾವೇರಿ	ರಾಣೇಬೆನ್ನೂರು	ರಾಣೇಬೆನ್ನೂರು	ಪ್ರಾ.ಪ.ಚಿ	2814	ಇಟಗಿ
ಹಾವೇರಿ	ರಾಣೇಬೆನ್ನೂರು	ರಾಣೇಬೆನ್ನೂರು	ಪ್ರಾ.ಪ.ಚಿ	2815	ಜೋಯಿಸರಹಳ್ಳಿ
ಹಾವೇರಿ	ರಾಣೇಬೆನ್ನೂರು	ರಾಣೇಬೆನ್ನೂರು	ಪ್ರಾ.ಪ.ಚಿ	2816	ಮಾಕನೂರು
ಹಾವೇರಿ	ರಾಣೇಬೆನ್ನೂರು	ರಾಣೇಬೆನ್ನೂರು	ಪ್ರಾ.ಪ.ಚಿ	2817	ಮುದೇನೂರು
ಹಾವೇರಿ	ರಾಣೇಬೆನ್ನೂರು	ರಾಣೇಬೆನ್ನೂರು	ಪ್ರಾ.ಪ.ಚಿ	2818	ನುಣಕಲ್ ಬಿದರಿ
ಹಾವೇರಿ	ರಾಣೇಬೆನ್ನೂರು	ರಾಣೇಬೆನ್ನೂರು	ಸಂ.ಪ.ಚಿ.	2819	ರಾಣೇಬೆನ್ನೂರು
ಹಾವೇರಿ	ಸವಣೂರು	ಸವಣೂರು	ಪಶು ಆಸ್ಪತ್ರೆ	2820	ಸವಣೂರು
ಹಾವೇರಿ	ಸವಣೂರು	ಸವಣೂರು	ಪಶು ಆಸ್ಪತ್ರೆ	2821	ಹತ್ತಿಮತೂರು
ಹಾವೇರಿ	ಸವಣೂರು	ಸವಣೂರು	ಪಶು ಚಿಕಿತ್ಸಾಲಯ	2822	ಹೂವಿನಶಿಗಿ
ಹಾವೇರಿ	ಸವಣೂರು	ಸವಣೂರು	ಪಶು ಚಿಕಿತ್ಸಾಲಯ	2823	ಹುರುಳಿಕುಪ್ಪಿ
ಹಾವೇರಿ	ಸವಣೂರು	ಸವಣೂರು	ಪಶು ಚಿಕಿತ್ಸಾಲಯ	2824	ಇಚ್ಚಂಗಿ
ಹಾವೇರಿ	ಸವಣೂರು	ಸವಣೂರು	ಪಶು ಚಿಕಿತ್ಸಾಲಯ	2825	ಕಡಕೋಳ
ಹಾವೇರಿ	ಸವಣೂರು	ಸವಣೂರು	ಪಶು ಚಿಕಿತ್ಸಾಲಯ	2826	ಕಾರಡಗಿ
ಹಾವೇರಿ	ಸವಣೂರು	ಸವಣೂರು	ಪಶು ಚಿಕಿತ್ಸಾಲಯ	2827	ಯಲವಗಿ
ಹಾವೇರಿ	ಸವಣೂರು	ಸವಣೂರು	ಪಶು ಚಿಕಿತ್ಸಾಲಯ	2828	ಚೌಡಾಳ
ಹಾವೇರಿ	ಸವಣೂರು	ಸವಣೂರು	ಪಶು ಚಿಕಿತ್ಸಾಲಯ	2829	ಹಿರಮಗದೂರು
ಹಾವೇರಿ	ಸವಣೂರು	ಸವಣೂರು	ಪ್ರಾ.ಪ.ಚಿ	2830	ತೇವರಮಲಿಹಳ್ಳಿ
ಹಾವೇರಿ	ಸವಣೂರು	ಸವಣೂರು	ಸಂ.ಪ.ಚಿ.	2831	ಸವಣೂರು
ಹಾವೇರಿ	ಶಿಗ್ಗಾಂವ	ಶಿಗ್ಗಾಂವ	ಪಶು ಆಸ್ಪತ್ರೆ	2832	ಶಿಗ್ಗಾಂವ
ಹಾವೇರಿ	ಶಿಗ್ಗಾಂವ	ಶಿಗ್ಗಾಂವ	ಪಶು ಆಸ್ಪತ್ರೆ	2833	ದುಂಡಸಿ
ಹಾವೇರಿ	ಶಿಗ್ಗಾಂವ	ಶಿಗ್ಗಾಂವ	ಪಶು ಆಸ್ಪತ್ರೆ	2834	ಬಂಕಾಪುರ
ಹಾವೇರಿ	ಶಿಗ್ಗಾಂವ	ಶಿಗ್ಗಾಂವ	ಪಶು ಚಿಕಿತ್ಸಾಲಯ	2835	ಅತ್ತಿಗೇರಿ
ಹಾವೇರಿ	ಶಿಗ್ಗಾಂವ	ಶಿಗ್ಗಾಂವ	ಪಶು ಚಿಕಿತ್ಸಾಲಯ	2836	ಹಿರೇಬೆಂದಿಗೇರಿ
ಹಾವೇರಿ	ಶಿಗ್ಗಾಂವ	ಶಿಗ್ಗಾಂವ	ಪಶು ಚಿಕಿತ್ಸಾಲಯ	2837	ಹೋತನಹಳ್ಳಿ

ಕ್ರ. ಸಂ.	ಜಿಲ್ಲೆ	ತಾಲ್ಲೂಕು	ಸಂಸ್ಥೆಯ ವಿಧ	ಕ್ರ. ಸಂ.	ಸ್ವಂತ ಕಟ್ಟಡ ಇರುವ ಸಂಸ್ಥೆಗಳು (4072)
	ಹಾವೇರಿ	ಶಿಗ್ಗಾಂವ	ಪಶು ಚಿಕಿತ್ಸಾಲಯ	2838	ಹುಲಗೂರು
	ಹಾವೇರಿ	ಶಿಗ್ಗಾಂವ	ಪಶು ಚಿಕಿತ್ಸಾಲಯ	2839	ಕಬ್ಬನೂರು
	ಹಾವೇರಿ	ಶಿಗ್ಗಾಂವ	ಪಶು ಚಿಕಿತ್ಸಾಲಯ	2840	ತಡಸ
	ಹಾವೇರಿ	ಶಿಗ್ಗಾಂವ	ಪಶು ಚಿಕಿತ್ಸಾಲಯ	2841	ಬನ್ನೂರು
	ಹಾವೇರಿ	ಶಿಗ್ಗಾಂವ	ಪಶು ಚಿಕಿತ್ಸಾಲಯ	2842	ಹನುಮರಹಳ್ಳಿ
	ಹಾವೇರಿ	ಶಿಗ್ಗಾಂವ	ಪ್ರಾ.ಪ.ಚಿ	2843	ಲಂದಲಗಿ
	ಹಾವೇರಿ	ಶಿಗ್ಗಾಂವ	ಪ್ರಾ.ಪ.ಚಿ	2844	ಕೋಣನಕೇರಿ
	ಹಾವೇರಿ	ಶಿಗ್ಗಾಂವ	ಪ್ರಾ.ಪ.ಚಿ	2845	ಗೋಟಗೋಡಿ
	ಹಾವೇರಿ	ಶಿಗ್ಗಾಂವ	ಪ್ರಾ.ಪ.ಚಿ	2846	ಕುನ್ನೂರು
	ಹಾವೇರಿ	ಶಿಗ್ಗಾಂವ	ಪ್ರಾ.ಪ.ಚಿ	2847	ತುಂದೂರು
	ಹಾವೇರಿ	ಶಿಗ್ಗಾಂವ	ಪ್ರಾ.ಪ.ಚಿ	2848	ಚಂದಾಪುರ
	ಹಾವೇರಿ	ಶಿಗ್ಗಾಂವ	ಸಂ.ಪ.ಚಿ.	2849	ಶಿಗ್ಗಾಂವ
21	ಧಾರವಾಡ	ಧಾರವಾಡ	ಪಾಲಿಕ್ಲಿನಿಕ್	2850	ಧಾರವಾಡ
	ಧಾರವಾಡ	ಧಾರವಾಡ	ಪಶು ಆಸ್ಪತ್ರೆ	2851	ಅಮ್ಮನಬಾವಿ
	ಧಾರವಾಡ	ಧಾರವಾಡ	ಪಶು ಚಿಕಿತ್ಸಾಲಯ	2852	ನವಲೂರು
	ಧಾರವಾಡ	ಧಾರವಾಡ	ಪಶು ಚಿಕಿತ್ಸಾಲಯ	2853	ಉಪ್ಪಿನಬೆಟ್ಟಗೇರಿ
	ಧಾರವಾಡ	ಧಾರವಾಡ	ಪಶು ಚಿಕಿತ್ಸಾಲಯ	2854	ಹಬ್ಬಳ್ಳಿ
	ಧಾರವಾಡ	ಧಾರವಾಡ	ಪಶು ಚಿಕಿತ್ಸಾಲಯ	2855	ಮಾರಡಗಿ
	ಧಾರವಾಡ	ಧಾರವಾಡ	ಪಶು ಚಿಕಿತ್ಸಾಲಯ	2856	ತೇಗೂರ
	ಧಾರವಾಡ	ಧಾರವಾಡ	ಪಶು ಚಿಕಿತ್ಸಾಲಯ	2857	ಮನಗುಂಡಿ
	ಧಾರವಾಡ	ಧಾರವಾಡ	ಪಶು ಚಿಕಿತ್ಸಾಲಯ	2858	ನರೇಂದ್ರ
	ಧಾರವಾಡ	ಧಾರವಾಡ	ಪಶು ಚಿಕಿತ್ಸಾಲಯ	2859	ನಿಗಡಿ
	ಧಾರವಾಡ	ಧಾರವಾಡ	ಪಶು ಚಿಕಿತ್ಸಾಲಯ	2860	ಮಂಗಳಗಟ್ಟಿ
	ಧಾರವಾಡ	ಧಾರವಾಡ	ಪಶು ಚಿಕಿತ್ಸಾಲಯ	2861	ಗರಗ
	ಧಾರವಾಡ	ಧಾರವಾಡ	ಪಶು ಚಿಕಿತ್ಸಾಲಯ	2862	ಕೊಟಬಾಗಿ
	ಧಾರವಾಡ	ಧಾರವಾಡ	ಪಶು ಚಿಕಿತ್ಸಾಲಯ	2863	ಮುಮ್ಮಿಗಟ್ಟಿ
	ಧಾರವಾಡ	ಧಾರವಾಡ	ಪಶು ಚಿಕಿತ್ಸಾಲಯ	2864	ಗಾಮಗಟ್ಟಿ
	ಧಾರವಾಡ	ಧಾರವಾಡ	ಪ್ರಾ.ಪ.ಚಿ	2865	ಕೋಟೂರ
	ಧಾರವಾಡ	ಧಾರವಾಡ	ಪ್ರಾ.ಪ.ಚಿ	2866	ಶಿವಳ್ಳಿ
	ಧಾರವಾಡ	ಧಾರವಾಡ	ಪ್ರಾ.ಪ.ಚಿ	2867	ಶರಡಿಗುಡ್ಡ
	ಧಾರವಾಡ	ಧಾರವಾಡ	ಪ್ರಾ.ಪ.ಚಿ	2868	ತಡಕೋಡ
	ಧಾರವಾಡ	ಧಾರವಾಡ	ಪ್ರಾ.ಪ.ಚಿ	2869	ಹಾದೋಬೆಳವಡಿ
	ಧಾರವಾಡ	ಧಾರವಾಡ	ಪ್ರಾ.ಪ.ಚಿ	2870	ಮುಗಡ
	ಧಾರವಾಡ	ಧಾರವಾಡ	ಪ್ರಾ.ಪ.ಚಿ	2871	ಮದನಬಾವಿ
	ಧಾರವಾಡ	ಧಾರವಾಡ	ಪ್ರಾ.ಪ.ಚಿ	2872	ಕೆಟವಿಹೊನ್ನಾಪುರ
	ಧಾರವಾಡ	ಧಾರವಾಡ	ಪ್ರಾ.ಪ.ಚಿ	2873	ಯಾದವಾಡ
	ಧಾರವಾಡ	ಧಾರವಾಡ	ಪ್ರಾ.ಪ.ಚಿ	2874	ಕೆಲಗೇರಿ
	ಧಾರವಾಡ	ಧಾರವಾಡ	ಪ್ರಾ.ಪ.ಚಿ	2875	ಕಬ್ಬೇನೂರ
	ಧಾರವಾಡ	ಧಾರವಾಡ	ಪ್ರಾ.ಪ.ಚಿ	2876	ರಾಯಾಪುರ
	ಧಾರವಾಡ	ಧಾರವಾಡ	ಸಂ.ಪ.ಚಿ.	2877	ಧಾರವಾಡ
	ಧಾರವಾಡ	ಧಾರವಾಡ	ಪ್ರಾ.ಪ.ಚಿ	2878	ಅರವಟಗಿ
	ಧಾರವಾಡ	ಧಾರವಾಡ	ಪ್ರಾ.ಪ.ಚಿ	2879	ಹುಲಿಕೇರಿ
	ಧಾರವಾಡ	ಹುಬ್ಬಳ್ಳಿ (ಗ್ರಾಮೀಣ)	ಪಶು ಆಸ್ಪತ್ರೆ	2880	ಬ್ಯಾಕಟ್ಟಿ
	ಧಾರವಾಡ	ಹುಬ್ಬಳ್ಳಿ (ಗ್ರಾಮೀಣ)	ಪಶು ಚಿಕಿತ್ಸಾಲಯ	2881	ಬೆಳಗಲಿ
	ಧಾರವಾಡ	ಹುಬ್ಬಳ್ಳಿ (ಗ್ರಾಮೀಣ)	ಪಶು ಚಿಕಿತ್ಸಾಲಯ	2882	ಅರಳಿಕಟ್ಟೆ
	ಧಾರವಾಡ	ಹುಬ್ಬಳ್ಳಿ (ಗ್ರಾಮೀಣ)	ಪಶು ಚಿಕಿತ್ಸಾಲಯ	2883	ಇಂಗಳಹಳ್ಳಿ
	ಧಾರವಾಡ	ಹುಬ್ಬಳ್ಳಿ (ಗ್ರಾಮೀಣ)	ಪಶು ಚಿಕಿತ್ಸಾಲಯ	2884	ಶೇರವಾಡ
	ಧಾರವಾಡ	ಹುಬ್ಬಳ್ಳಿ (ಗ್ರಾಮೀಣ)	ಪಶು ಚಿಕಿತ್ಸಾಲಯ	2885	ಅದರಗುಂಜಿ
	ಧಾರವಾಡ	ಹುಬ್ಬಳ್ಳಿ (ಗ್ರಾಮೀಣ)	ಪಶು ಚಿಕಿತ್ಸಾಲಯ	2886	ನೂಲಿ
	ಧಾರವಾಡ	ಹುಬ್ಬಳ್ಳಿ (ಗ್ರಾಮೀಣ)	ಪಶು ಚಿಕಿತ್ಸಾಲಯ	2887	ಕುಸುಗಲ್
	ಧಾರವಾಡ	ಹುಬ್ಬಳ್ಳಿ (ಗ್ರಾಮೀಣ)	ಪಶು ಚಿಕಿತ್ಸಾಲಯ	2888	ಮಂಟೂರ
	ಧಾರವಾಡ	ಹುಬ್ಬಳ್ಳಿ (ಗ್ರಾಮೀಣ)	ಪ್ರಾ.ಪ.ಚಿ	2889	ಕೋಳಿವಾಡ
	ಧಾರವಾಡ	ಹುಬ್ಬಳ್ಳಿ (ಗ್ರಾಮೀಣ)	ಪ್ರಾ.ಪ.ಚಿ	2890	ಹಬ್ಬೂರ
	ಧಾರವಾಡ	ಹುಬ್ಬಳ್ಳಿ (ಗ್ರಾಮೀಣ)	ಪ್ರಾ.ಪ.ಚಿ	2891	ರಾಯನಾಳ
	ಧಾರವಾಡ	ಹುಬ್ಬಳ್ಳಿ (ಗ್ರಾಮೀಣ)	ಪ್ರಾ.ಪ.ಚಿ	2892	ಶಿರಗುಪ್ಪಿ
	ಧಾರವಾಡ	ಹುಬ್ಬಳ್ಳಿ (ಗ್ರಾಮೀಣ)	ಪ್ರಾ.ಪ.ಚಿ	2893	ವರೂರ
	ಧಾರವಾಡ	ಹುಬ್ಬಳ್ಳಿ (ಗ್ರಾಮೀಣ)	ಪ್ರಾ.ಪ.ಚಿ	2894	ಅಂಜೆಟಗೇರಿ
	ಧಾರವಾಡ	ಹುಬ್ಬಳ್ಳಿ (ಗ್ರಾಮೀಣ)	ಪ್ರಾ.ಪ.ಚಿ	2895	ಹಳ್ಳಾಳ

ಕ್ರ. ಸಂ.	ಜಿಲ್ಲೆ	ತಾಲ್ಲೂಕು	ಸಂಸ್ಥೆಯ ವಿಧ	ಕ್ರ. ಸಂ.	ಸ್ವಂತ ಕಟ್ಟಡ ಇರುವ ಸಂಸ್ಥೆಗಳು (4072)
	ಧಾರವಾಡ	ಹುಬ್ಬಳ್ಳಿ (ಗ್ರಾಮೀಣ)	ಪ್ರಾ.ಪ.ಚಿ	2896	ಲಬ್ಧಿ
	ಧಾರವಾಡ	ಹುಬ್ಬಳ್ಳಿ (ಗ್ರಾಮೀಣ)	ಪ್ರಾ.ಪ.ಚಿ	2897	ಸುಳ್ಯ
	ಧಾರವಾಡ	ಹುಬ್ಬಳ್ಳಿ ನಗರ	ಪಶು ಆಸ್ಪತ್ರೆ	2898	ಹುಬ್ಬಳ್ಳಿ
	ಧಾರವಾಡ	ಹುಬ್ಬಳ್ಳಿ ನಗರ	ಪಶು ಚಿಕಿತ್ಸಾಲಯ	2899	ತಾರಿಹಾಳ
	ಧಾರವಾಡ	ಹುಬ್ಬಳ್ಳಿ ನಗರ	ಪಶು ಚಿಕಿತ್ಸಾಲಯ	2900	ಗೋಕುಲ
	ಧಾರವಾಡ	ಹುಬ್ಬಳ್ಳಿ ನಗರ	ಪಶು ಚಿಕಿತ್ಸಾಲಯ	2901	ಗೋಪನಕೋಪ
	ಧಾರವಾಡ	ಹುಬ್ಬಳ್ಳಿ ನಗರ	ಪಶು ಚಿಕಿತ್ಸಾಲಯ	2902	ಉಣಕಲ್
	ಧಾರವಾಡ	ಹುಬ್ಬಳ್ಳಿ ನಗರ	ಪಶು ಚಿಕಿತ್ಸಾಲಯ	2903	ಅಮರಗೋಳ
	ಧಾರವಾಡ	ಹುಬ್ಬಳ್ಳಿ ನಗರ	ಸಂ.ಪ.ಚಿ.	2904	ಹುಬ್ಬಳ್ಳಿ
	ಧಾರವಾಡ	ಕಲಘಟಗಿ	ಪಶು ಆಸ್ಪತ್ರೆ	2905	ಕಲಘಟಗಿ
	ಧಾರವಾಡ	ಕಲಘಟಗಿ	ಪಶು ಆಸ್ಪತ್ರೆ	2906	ದುಮ್ಮವಾಡ
	ಧಾರವಾಡ	ಕಲಘಟಗಿ	ಪಶು ಚಿಕಿತ್ಸಾಲಯ	2907	ಮಿಶ್ರಿಕೋಟೆ
	ಧಾರವಾಡ	ಕಲಘಟಗಿ	ಪಶು ಚಿಕಿತ್ಸಾಲಯ	2908	ಸಂಗಮೇಶ್ವರ
	ಧಾರವಾಡ	ಕಲಘಟಗಿ	ಪಶು ಚಿಕಿತ್ಸಾಲಯ	2909	ತಾವರಗೇರಿ
	ಧಾರವಾಡ	ಕಲಘಟಗಿ	ಪಶು ಚಿಕಿತ್ಸಾಲಯ	2910	ಮುಕ್ಕಲ್
	ಧಾರವಾಡ	ಕಲಘಟಗಿ	ಪಶು ಚಿಕಿತ್ಸಾಲಯ	2911	ಹಿರೇಹೊನ್ನಳ್ಳಿ
	ಧಾರವಾಡ	ಕಲಘಟಗಿ	ಪಶು ಚಿಕಿತ್ಸಾಲಯ	2912	ಜಿ.ಹುಲಿಕೋಪ
	ಧಾರವಾಡ	ಕಲಘಟಗಿ	ಪಶು ಚಿಕಿತ್ಸಾಲಯ	2913	ಸುರಶೆಟ್ಟಿಕೋಪ
	ಧಾರವಾಡ	ಕಲಘಟಗಿ	ಪಶು ಚಿಕಿತ್ಸಾಲಯ	2914	ತಬಕದಹೊನ್ನಳ್ಳಿ
	ಧಾರವಾಡ	ಕಲಘಟಗಿ	ಪಶು ಚಿಕಿತ್ಸಾಲಯ	2915	ಬೀರವಳ್ಳಿ
	ಧಾರವಾಡ	ಕಲಘಟಗಿ	ಪಶು ಚಿಕಿತ್ಸಾಲಯ	2916	ದೇವಿಕೋಪ
	ಧಾರವಾಡ	ಕಲಘಟಗಿ	ಪ್ರಾ.ಪ.ಚಿ	2917	ಗಂಜಿಗಟ್ಟೆ
	ಧಾರವಾಡ	ಕಲಘಟಗಿ	ಪ್ರಾ.ಪ.ಚಿ	2918	ಕೊಡಲಗಿ
	ಧಾರವಾಡ	ಕಲಘಟಗಿ	ಪ್ರಾ.ಪ.ಚಿ	2919	ಮುತ್ತಗಿ
	ಧಾರವಾಡ	ಕಲಘಟಗಿ	ಪ್ರಾ.ಪ.ಚಿ	2920	ಜಿ.ಬಸವನಕೋಪ
	ಧಾರವಾಡ	ಕಲಘಟಗಿ	ಸಂ.ಪ.ಚಿ.	2921	ಕಲಘಟಗಿ
	ಧಾರವಾಡ	ಕುಂದಗೋಳ	ಪಶು ಆಸ್ಪತ್ರೆ	2922	ಕುಂದಗೋಳ
	ಧಾರವಾಡ	ಕುಂದಗೋಳ	ಪಶು ಆಸ್ಪತ್ರೆ	2923	ಸಂಶಿ
	ಧಾರವಾಡ	ಕುಂದಗೋಳ	ಪಶು ಚಿಕಿತ್ಸಾಲಯ	2924	ಗುಡಗೇರಿ
	ಧಾರವಾಡ	ಕುಂದಗೋಳ	ಪಶು ಚಿಕಿತ್ಸಾಲಯ	2925	ಕಮಡೂಳ್ಳಿ
	ಧಾರವಾಡ	ಕುಂದಗೋಳ	ಪಶು ಚಿಕಿತ್ಸಾಲಯ	2926	ಇಂಗಳಗಿ
	ಧಾರವಾಡ	ಕುಂದಗೋಳ	ಪಶು ಚಿಕಿತ್ಸಾಲಯ	2927	ಮತ್ತಿಗಟ್ಟೆ
	ಧಾರವಾಡ	ಕುಂದಗೋಳ	ಪಶು ಚಿಕಿತ್ಸಾಲಯ	2928	ಹಿರೇಗುಂಜಾಳ
	ಧಾರವಾಡ	ಕುಂದಗೋಳ	ಪಶು ಚಿಕಿತ್ಸಾಲಯ	2929	ಬೆಟದೂರು
	ಧಾರವಾಡ	ಕುಂದಗೋಳ	ಪಶು ಚಿಕಿತ್ಸಾಲಯ	2930	ಭರದ್ವಾಡ
	ಧಾರವಾಡ	ಕುಂದಗೋಳ	ಪಶು ಚಿಕಿತ್ಸಾಲಯ	2931	ಪಶುಪತಿಹಾಳ
	ಧಾರವಾಡ	ಕುಂದಗೋಳ	ಪಶು ಚಿಕಿತ್ಸಾಲಯ	2932	ಎಲಿವಾಳ
	ಧಾರವಾಡ	ಕುಂದಗೋಳ	ಪ್ರಾ.ಪ.ಚಿ	2933	ಬು. ತರ್ಲಘಟ್ಟ
	ಧಾರವಾಡ	ಕುಂದಗೋಳ	ಪ್ರಾ.ಪ.ಚಿ	2934	ಹಿರಹರಕುಟೆ
	ಧಾರವಾಡ	ಕುಂದಗೋಳ	ಪ್ರಾ.ಪ.ಚಿ	2935	ಯರಗುಪ್ಪಿ
	ಧಾರವಾಡ	ಕುಂದಗೋಳ	ಪ್ರಾ.ಪ.ಚಿ	2936	ಮಳಲಿ
	ಧಾರವಾಡ	ಕುಂದಗೋಳ	ಪ್ರಾ.ಪ.ಚಿ	2937	ಯರೆಬೂದಿಹಾಳ
	ಧಾರವಾಡ	ಕುಂದಗೋಳ	ಪ್ರಾ.ಪ.ಚಿ	2938	ಕಳಸ
	ಧಾರವಾಡ	ಕುಂದಗೋಳ	ಪ್ರಾ.ಪ.ಚಿ	2939	ಕೂಬಿಹಾಳ
	ಧಾರವಾಡ	ಕುಂದಗೋಳ	ಪ್ರಾ.ಪ.ಚಿ	2940	ರೊಟ್ಟಿಗವಾಡ
	ಧಾರವಾಡ	ಕುಂದಗೋಳ	ಸಂ.ಪ.ಚಿ.	2941	ಕುಂದಗೋಳ
	ಧಾರವಾಡ	ನವಲಗುಂದ	ಪಶು ಆಸ್ಪತ್ರೆ	2942	ನವಲಗುಂದ
	ಧಾರವಾಡ	ನವಲಗುಂದ	ಪಶು ಆಸ್ಪತ್ರೆ	2943	ಮೊರಬ
	ಧಾರವಾಡ	ನವಲಗುಂದ	ಪಶು ಚಿಕಿತ್ಸಾಲಯ	2944	ಶಿರೂರ
	ಧಾರವಾಡ	ನವಲಗುಂದ	ಪಶು ಚಿಕಿತ್ಸಾಲಯ	2945	ತಡಹಾಳ
	ಧಾರವಾಡ	ನವಲಗುಂದ	ಪಶು ಚಿಕಿತ್ಸಾಲಯ	2946	ಜಾವೂರ
	ಧಾರವಾಡ	ನವಲಗುಂದ	ಪಶು ಚಿಕಿತ್ಸಾಲಯ	2947	ಅಳಗವಾಡಿ
	ಧಾರವಾಡ	ನವಲಗುಂದ	ಪ್ರಾ.ಪ.ಚಿ	2948	ಅರೆಕುರಹಟ್ಟಿ
	ಧಾರವಾಡ	ನವಲಗುಂದ	ಪ್ರಾ.ಪ.ಚಿ	2949	ತಾಲವಾಡ
	ಧಾರವಾಡ	ನವಲಗುಂದ	ಪ್ರಾ.ಪ.ಚಿ	2950	ತೀರ್ಲಾಪುರ
	ಧಾರವಾಡ	ನವಲಗುಂದ	ಪ್ರಾ.ಪ.ಚಿ	2951	ಶಿರಕೋಳ
	ಧಾರವಾಡ	ನವಲಗುಂದ	ಸಂ.ಪ.ಚಿ.	2952	ನವಲಗುಂದ
	ಧಾರವಾಡ	ಅಣ್ಣಿಗೇರಿ	ಪಶು ಆಸ್ಪತ್ರೆ	2953	ಅಣ್ಣಿಗೇರಿ

ಕ್ರ. ಸಂ.	ಜಿಲ್ಲೆ	ತಾಲ್ಲೂಕು	ಸಂಸ್ಥೆಯ ವಿಧ	ಕ್ರ. ಸಂ.	ಸ್ವಂತ ಕಟ್ಟಡ ಇರುವ ಸಂಸ್ಥೆಗಳು (4072)
	ಧಾರವಾಡ	ಅಣ್ಣಿಗೇರಿ	ಪಶು ಚಿಕಿತ್ಸಾಲಯ	2954	ಶೆಲವಡಿ
	ಧಾರವಾಡ	ಅಣ್ಣಿಗೇರಿ	ಪಶು ಚಿಕಿತ್ಸಾಲಯ	2955	ಶಿಶುವಿನಹಳ್ಳಿ
	ಧಾರವಾಡ	ಅಣ್ಣಿಗೇರಿ	ಪಶು ಚಿಕಿತ್ಸಾಲಯ	2956	ನಲವಡಿ
	ಧಾರವಾಡ	ಅಣ್ಣಿಗೇರಿ	ಪ್ರಾ.ಪ.ಚಿ	2957	ಭದ್ರಾಪುರ
	ಧಾರವಾಡ	ಅಣ್ಣಿಗೇರಿ	ಪ್ರಾ.ಪ.ಚಿ	2958	ಕೊಂಡಿಕೊಪ್ಪ
	ಧಾರವಾಡ	ಅಣ್ಣಿಗೇರಿ	ಪ್ರಾ.ಪ.ಚಿ	2959	ಹಳ್ಳಿಕೇರಿ
22	ಬಾಗಲಕೋಟೆ	ಬಾಗಲಕೋಟೆ	ಪಾಲಿಕ್ಲಿನಿಕ್	2960	ಬಾಗಲಕೋಟೆ
	ಬಾಗಲಕೋಟೆ	ಬಾಗಲಕೋಟೆ	ಪಶು ಆಸ್ಪತ್ರೆ	2961	ಕಲಾದಗಿ
	ಬಾಗಲಕೋಟೆ	ಬಾಗಲಕೋಟೆ	ಪಶು ಚಿಕಿತ್ಸಾಲಯ	2962	ಶಿರೂರ
	ಬಾಗಲಕೋಟೆ	ಬಾಗಲಕೋಟೆ	ಪಶು ಚಿಕಿತ್ಸಾಲಯ	2963	ಭಗವತಿ
	ಬಾಗಲಕೋಟೆ	ಬಾಗಲಕೋಟೆ	ಪಶು ಚಿಕಿತ್ಸಾಲಯ	2964	ಹಳ್ಳೂರ
	ಬಾಗಲಕೋಟೆ	ಬಾಗಲಕೋಟೆ	ಪಶು ಚಿಕಿತ್ಸಾಲಯ	2965	ಅಚನೂರ
	ಬಾಗಲಕೋಟೆ	ಬಾಗಲಕೋಟೆ	ಪಶು ಚಿಕಿತ್ಸಾಲಯ	2966	ನಾಯನೇಗಲಿ
	ಬಾಗಲಕೋಟೆ	ಬಾಗಲಕೋಟೆ	ಪಶು ಚಿಕಿತ್ಸಾಲಯ	2967	ತುಳಸಿಗೇರಿ
	ಬಾಗಲಕೋಟೆ	ಬಾಗಲಕೋಟೆ	ಪಶು ಚಿಕಿತ್ಸಾಲಯ	2968	ಹಿರೇಮ್ಮಾಗೇರಿ
	ಬಾಗಲಕೋಟೆ	ಬಾಗಲಕೋಟೆ	ಪಶು ಚಿಕಿತ್ಸಾಲಯ	2969	ತಿಮ್ಮಾಪುರ
	ಬಾಗಲಕೋಟೆ	ಬಾಗಲಕೋಟೆ	ಪಶು ಚಿಕಿತ್ಸಾಲಯ	2970	ಸಂಗಮ ಕ್ರಾಸ್ 2
	ಬಾಗಲಕೋಟೆ	ಬಾಗಲಕೋಟೆ	ಪಶು ಚಿಕಿತ್ಸಾಲಯ	2971	ಹಿರೇಶೆಲಿಕೇರಿ
	ಬಾಗಲಕೋಟೆ	ಬಾಗಲಕೋಟೆ	ಪಶು ಚಿಕಿತ್ಸಾಲಯ	2972	ಮುಗಳೂರಿ
	ಬಾಗಲಕೋಟೆ	ಬಾಗಲಕೋಟೆ	ಪಶು ಚಿಕಿತ್ಸಾಲಯ	2973	ಬೆಣ್ಣೂರು
	ಬಾಗಲಕೋಟೆ	ಬಾಗಲಕೋಟೆ	ಪಶು ಚಿಕಿತ್ಸಾಲಯ	2974	ರಾಂಪೂರ
	ಬಾಗಲಕೋಟೆ	ಬಾಗಲಕೋಟೆ	ಪಶು ಚಿಕಿತ್ಸಾಲಯ	2975	ಸೊಕನಾದಗಿ
	ಬಾಗಲಕೋಟೆ	ಬಾಗಲಕೋಟೆ	ಪ್ರಾ.ಪ.ಚಿ	2976	ಬೇಪೂರ
	ಬಾಗಲಕೋಟೆ	ಬಾಗಲಕೋಟೆ	ಪ್ರಾ.ಪ.ಚಿ	2977	ಬೆನಕಟ್ಟೆ
	ಬಾಗಲಕೋಟೆ	ಬಾಗಲಕೋಟೆ	ಪ್ರಾ.ಪ.ಚಿ	2978	ಗದನಕೇರಿ
	ಬಾಗಲಕೋಟೆ	ಬಾಗಲಕೋಟೆ	ಪ್ರಾ.ಪ.ಚಿ	2979	ಹಿರೇಗುಳಿಬಾಳ
	ಬಾಗಲಕೋಟೆ	ಬಾಗಲಕೋಟೆ	ಪ್ರಾ.ಪ.ಚಿ	2980	ಖಜ್ಜಿಡೋಣಿ
	ಬಾಗಲಕೋಟೆ	ಬಾಗಲಕೋಟೆ	ಸಂ.ಪ.ಚಿ.	2981	ಬಾಗಲಕೋಟೆ
	ಬಾಗಲಕೋಟೆ	ಬಾದಾಮಿ	ಪಶು ಆಸ್ಪತ್ರೆ	2982	ಬಾದಾಮಿ
	ಬಾಗಲಕೋಟೆ	ಬಾದಾಮಿ	ಪಶು ಆಸ್ಪತ್ರೆ	2983	ಕೆರೂರ
	ಬಾಗಲಕೋಟೆ	ಬಾದಾಮಿ	ಪಶು ಆಸ್ಪತ್ರೆ	2984	ತುಳಗೇರಿ ಕ್ರಾಸ್
	ಬಾಗಲಕೋಟೆ	ಬಾದಾಮಿ	ಪಶು ಚಿಕಿತ್ಸಾಲಯ	2985	ಬೇಲೂರ ಜಾಲಿಹಾಳ
	ಬಾಗಲಕೋಟೆ	ಬಾದಾಮಿ	ಪಶು ಚಿಕಿತ್ಸಾಲಯ	2986	ಹಲಕುರ್ತಿ
	ಬಾಗಲಕೋಟೆ	ಬಾದಾಮಿ	ಪಶು ಚಿಕಿತ್ಸಾಲಯ	2987	ಹೆಬ್ಬಳ್ಳಿ
	ಬಾಗಲಕೋಟೆ	ಬಾದಾಮಿ	ಪಶು ಚಿಕಿತ್ಸಾಲಯ	2988	ನಂದಿಕೇಶ್ವರ
	ಬಾಗಲಕೋಟೆ	ಬಾದಾಮಿ	ಪಶು ಚಿಕಿತ್ಸಾಲಯ	2989	ಕೆಗಲಗೊಂಬ
	ಬಾಗಲಕೋಟೆ	ಬಾದಾಮಿ	ಪಶು ಚಿಕಿತ್ಸಾಲಯ	2990	ನೀರಬೂದಿಹಾಳ
	ಬಾಗಲಕೋಟೆ	ಬಾದಾಮಿ	ಪಶು ಚಿಕಿತ್ಸಾಲಯ	2991	ಕಾಕನೂರ
	ಬಾಗಲಕೋಟೆ	ಬಾದಾಮಿ	ಪಶು ಚಿಕಿತ್ಸಾಲಯ	2992	ಮುತ್ತಲಗೇರಿ
	ಬಾಗಲಕೋಟೆ	ಬಾದಾಮಿ	ಪಶು ಚಿಕಿತ್ಸಾಲಯ	2993	ಯಂಕಂಚಿ ಮಣಿನಾಗರ
	ಬಾಗಲಕೋಟೆ	ಬಾದಾಮಿ	ಪಶು ಚಿಕಿತ್ಸಾಲಯ	2994	ಹೊಸೂರು
	ಬಾಗಲಕೋಟೆ	ಬಾದಾಮಿ	ಪಶು ಚಿಕಿತ್ಸಾಲಯ	2995	ಜಲಗೇರಿ ತಾಂಡಾ
	ಬಾಗಲಕೋಟೆ	ಬಾದಾಮಿ	ಪಶು ಚಿಕಿತ್ಸಾಲಯ	2996	ಅನವಾಲ
	ಬಾಗಲಕೋಟೆ	ಬಾದಾಮಿ	ಪಶು ಚಿಕಿತ್ಸಾಲಯ	2997	ಶಿವಗೋಗಮಂದಿರ
	ಬಾಗಲಕೋಟೆ	ಬಾದಾಮಿ	ಪಶು ಚಿಕಿತ್ಸಾಲಯ	2998	ನೀರಲಕೇರಿ
	ಬಾಗಲಕೋಟೆ	ಬಾದಾಮಿ	ಪಶು ಚಿಕಿತ್ಸಾಲಯ	2999	ನೀಲಗುಂದ
	ಬಾಗಲಕೋಟೆ	ಬಾದಾಮಿ	ಪ್ರಾ.ಪ.ಚಿ	3000	ಬೋಳಚಿಗುಡ್ಡ
	ಬಾಗಲಕೋಟೆ	ಬಾದಾಮಿ	ಸಂ.ಪ.ಚಿ.	3001	ಬಾದಾಮಿ
	ಬಾಗಲಕೋಟೆ	ಗುಳೇದಗುಡ್ಡ	ಪಶು ಆಸ್ಪತ್ರೆ	3002	ಗುಳೇದಗುಡ್ಡ
	ಬಾಗಲಕೋಟೆ	ಗುಳೇದಗುಡ್ಡ	ಪಶು ಚಿಕಿತ್ಸಾಲಯ	3003	ಕೆಲವಡಿ
	ಬಾಗಲಕೋಟೆ	ಗುಳೇದಗುಡ್ಡ	ಪಶು ಚಿಕಿತ್ಸಾಲಯ	3004	ಕಟಗೇರಿ
	ಬಾಗಲಕೋಟೆ	ಗುಳೇದಗುಡ್ಡ	ಪ್ರಾ.ಪ.ಚಿ	3005	ಲಾಯದಗುಂದಿ
	ಬಾಗಲಕೋಟೆ	ಬೀಳಗಿ	ಪಶು ಆಸ್ಪತ್ರೆ	3006	ಬೀಳಗಿ
	ಬಾಗಲಕೋಟೆ	ಬೀಳಗಿ	ಪಶು ಚಿಕಿತ್ಸಾಲಯ	3007	ಕುಂದರಗಿ
	ಬಾಗಲಕೋಟೆ	ಬೀಳಗಿ	ಪಶು ಚಿಕಿತ್ಸಾಲಯ	3008	ತಾತರಕಿ
	ಬಾಗಲಕೋಟೆ	ಬೀಳಗಿ	ಪಶು ಚಿಕಿತ್ಸಾಲಯ	3009	ಗಲಗಲಿ
	ಬಾಗಲಕೋಟೆ	ಬೀಳಗಿ	ಪಶು ಚಿಕಿತ್ಸಾಲಯ	3010	ಹೆಗ್ಗೂರ
	ಬಾಗಲಕೋಟೆ	ಬೀಳಗಿ	ಪಶು ಚಿಕಿತ್ಸಾಲಯ	3011	ಸಿದಾಪೂರ

ಕ್ರ. ಸಂ.	ಜಿಲ್ಲೆ	ತಾಲ್ಲೂಕು	ಸಂಸ್ಥೆಯ ವಿಧ	ಕ್ರ. ಸಂ.	ಸ್ವಂತ ಕಟ್ಟಡ ಇರುವ ಸಂಸ್ಥೆಗಳು (4072)
	ಬಾಗಲಕೋಟೆ	ಬೀಳಗಿ	ಪಶು ಚಿಕಿತ್ಸಾಲಯ	3012	ಗಿರಿಸಾಗರ
	ಬಾಗಲಕೋಟೆ	ಬೀಳಗಿ	ಪಶು ಚಿಕಿತ್ಸಾಲಯ	3013	ಹೆರಕಲ್
	ಬಾಗಲಕೋಟೆ	ಬೀಳಗಿ	ಪಶು ಚಿಕಿತ್ಸಾಲಯ	3014	ಅರಕೇರಿ
	ಬಾಗಲಕೋಟೆ	ಬೀಳಗಿ	ಪಶು ಚಿಕಿತ್ಸಾಲಯ	3015	ಚಿಕ್ಕಾಲಗುಂಡಿ
	ಬಾಗಲಕೋಟೆ	ಬೀಳಗಿ	ಪಶು ಚಿಕಿತ್ಸಾಲಯ	3016	ಚಿಕ್ಕ ಹಂಚಿನಾಳ
	ಬಾಗಲಕೋಟೆ	ಬೀಳಗಿ	ಪಶು ಚಿಕಿತ್ಸಾಲಯ	3017	ಬಾಡಗಿ ಪು.ಕೆ.
	ಬಾಗಲಕೋಟೆ	ಬೀಳಗಿ	ಪಶು ಚಿಕಿತ್ಸಾಲಯ	3018	ಸುನಗ
	ಬಾಗಲಕೋಟೆ	ಬೀಳಗಿ	ಪಶು ಚಿಕಿತ್ಸಾಲಯ	3019	ಅನಗವಾಡಿ
	ಬಾಗಲಕೋಟೆ	ಬೀಳಗಿ	ಸಂ.ಪ.ಚಿ.	3020	ಬೀಳಗಿ
	ಬಾಗಲಕೋಟೆ	ಹುನಗುಂದ	ಪಶು ಆಸ್ಪತ್ರೆ	3021	ಹುನಗುಂದ
	ಬಾಗಲಕೋಟೆ	ಹುನಗುಂದ	ಪಶು ಆಸ್ಪತ್ರೆ	3022	ಕರಡಿ
	ಬಾಗಲಕೋಟೆ	ಹುನಗುಂದ	ಪಶು ಆಸ್ಪತ್ರೆ	3023	ಅಮೀನಗಡ
	ಬಾಗಲಕೋಟೆ	ಹುನಗುಂದ	ಪಶು ಚಿಕಿತ್ಸಾಲಯ	3024	ಸೋಲಿಬಾವಿ
	ಬಾಗಲಕೋಟೆ	ಹುನಗುಂದ	ಪಶು ಚಿಕಿತ್ಸಾಲಯ	3025	ಗುಡೂರ
	ಬಾಗಲಕೋಟೆ	ಹುನಗುಂದ	ಪಶು ಚಿಕಿತ್ಸಾಲಯ	3026	ಹಾವರಗಿ
	ಬಾಗಲಕೋಟೆ	ಹುನಗುಂದ	ಪಶು ಚಿಕಿತ್ಸಾಲಯ	3027	ಐಹೂಳ
	ಬಾಗಲಕೋಟೆ	ಹುನಗುಂದ	ಪಶು ಚಿಕಿತ್ಸಾಲಯ	3028	ಕಮತಗಿ
	ಬಾಗಲಕೋಟೆ	ಹುನಗುಂದ	ಪಶು ಚಿಕಿತ್ಸಾಲಯ	3029	ಕೂಡಲಸಂಗಮ
	ಬಾಗಲಕೋಟೆ	ಹುನಗುಂದ	ಪಶು ಚಿಕಿತ್ಸಾಲಯ	3030	ಚಿತ್ರವಾಡಗಿ
	ಬಾಗಲಕೋಟೆ	ಹುನಗುಂದ	ಪ್ರಾ.ಪ.ಚಿ	3031	ಕೌಜಗನೂರ
	ಬಾಗಲಕೋಟೆ	ಹುನಗುಂದ	ಪ್ರಾ.ಪ.ಚಿ	3032	ಗಂಜಿಹಾಳ
	ಬಾಗಲಕೋಟೆ	ಹುನಗುಂದ	ಪ್ರಾ.ಪ.ಚಿ	3033	ಬೆಳಗಲ್
	ಬಾಗಲಕೋಟೆ	ಹುನಗುಂದ	ಪ್ರಾ.ಪ.ಚಿ	3034	ಕೆಲೂರ
	ಬಾಗಲಕೋಟೆ	ಹುನಗುಂದ	ಪ್ರಾ.ಪ.ಚಿ	3035	ಕೋಡಿಹಾಳ
	ಬಾಗಲಕೋಟೆ	ಹುನಗುಂದ	ಪ್ರಾ.ಪ.ಚಿ	3036	ಚಿಕ್ಕಮಾಗಿ
	ಬಾಗಲಕೋಟೆ	ಹುನಗುಂದ	ಪ್ರಾ.ಪ.ಚಿ	3037	ಚಿತ್ರಗಿ
	ಬಾಗಲಕೋಟೆ	ಹುನಗುಂದ	ಪ್ರಾ.ಪ.ಚಿ	3038	ಅಮರವಾಡಗಿ
	ಬಾಗಲಕೋಟೆ	ಹುನಗುಂದ	ಸಂ.ಪ.ಚಿ.	3039	ಹುನಗುಂದ
	ಬಾಗಲಕೋಟೆ	ಇಳಕಲ್	ಪಶು ಚಿಕಿತ್ಸಾಲಯ	3040	ಕಂದಗಲ
	ಬಾಗಲಕೋಟೆ	ಇಳಕಲ್	ಪಶು ಚಿಕಿತ್ಸಾಲಯ	3041	ಹಿರೇಸಿಂಗನಗುತಿ
	ಬಾಗಲಕೋಟೆ	ಇಳಕಲ್	ಪಶು ಚಿಕಿತ್ಸಾಲಯ	3042	ಜಂಬಲದಿನಿ
	ಬಾಗಲಕೋಟೆ	ಇಳಕಲ್	ಪ್ರಾ.ಪ.ಚಿ	3043	ನಂದವಾಡಗಿ
	ಬಾಗಲಕೋಟೆ	ಇಳಕಲ್	ಪ್ರಾ.ಪ.ಚಿ	3044	ಹಿರೇ ಕೋಡಗಲಿ
	ಬಾಗಲಕೋಟೆ	ಇಳಕಲ್	ಪ್ರಾ.ಪ.ಚಿ	3045	ಹಿರೇ ಓತಗೇರಿ
	ಬಾಗಲಕೋಟೆ	ಮುಧೋಳ	ಪಶು ಆಸ್ಪತ್ರೆ	3046	ಮುಧೋಳ
	ಬಾಗಲಕೋಟೆ	ಮುಧೋಳ	ಪಶು ಆಸ್ಪತ್ರೆ	3047	ಲೋಕಾಪೂರ
	ಬಾಗಲಕೋಟೆ	ಮುಧೋಳ	ಪಶು ಚಿಕಿತ್ಸಾಲಯ	3048	ಮಾಚಿಕನೂರ
	ಬಾಗಲಕೋಟೆ	ಮುಧೋಳ	ಪಶು ಚಿಕಿತ್ಸಾಲಯ	3049	ಮುಗುಳಪೋಡ
	ಬಾಗಲಕೋಟೆ	ಮುಧೋಳ	ಪಶು ಚಿಕಿತ್ಸಾಲಯ	3050	ಮಂಟೂರ
	ಬಾಗಲಕೋಟೆ	ಮುಧೋಳ	ಪಶು ಚಿಕಿತ್ಸಾಲಯ	3051	ಹಲಗಲಿ
	ಬಾಗಲಕೋಟೆ	ಮುಧೋಳ	ಪಶು ಚಿಕಿತ್ಸಾಲಯ	3052	ಉತ್ತೂರ
	ಬಾಗಲಕೋಟೆ	ಮುಧೋಳ	ಪಶು ಚಿಕಿತ್ಸಾಲಯ	3053	ತಿಮ್ಮಾಪೂರ
	ಬಾಗಲಕೋಟೆ	ಮುಧೋಳ	ಪಶು ಚಿಕಿತ್ಸಾಲಯ	3054	ಇಂಗಳಗಿ
	ಬಾಗಲಕೋಟೆ	ಮುಧೋಳ	ಪಶು ಚಿಕಿತ್ಸಾಲಯ	3055	ಬೆಳಗಲಿ
	ಬಾಗಲಕೋಟೆ	ಮುಧೋಳ	ಪಶು ಚಿಕಿತ್ಸಾಲಯ	3056	ದಾದನಚಿ
	ಬಾಗಲಕೋಟೆ	ಮುಧೋಳ	ಪಶು ಚಿಕಿತ್ಸಾಲಯ	3057	ಚಿಕ್ಕೂರ
	ಬಾಗಲಕೋಟೆ	ಮುಧೋಳ	ಪಶು ಚಿಕಿತ್ಸಾಲಯ	3058	ಬಂಟನೂರ
	ಬಾಗಲಕೋಟೆ	ಮುಧೋಳ	ಪ್ರಾ.ಪ.ಚಿ	3059	ವಜ್ರಮಚಿ
	ಬಾಗಲಕೋಟೆ	ಮುಧೋಳ	ಪ್ರಾ.ಪ.ಚಿ	3060	ಮಳಲಿ
	ಬಾಗಲಕೋಟೆ	ಮುಧೋಳ	ಪ್ರಾ.ಪ.ಚಿ	3061	ಶಿರೋಳ
	ಬಾಗಲಕೋಟೆ	ಮುಧೋಳ	ಪ್ರಾ.ಪ.ಚಿ	3062	ಒಂಟಗೋಡಿ
	ಬಾಗಲಕೋಟೆ	ಮುಧೋಳ	ಪ್ರಾ.ಪ.ಚಿ	3063	ಮೆಟಗುಡ್ಡ
	ಬಾಗಲಕೋಟೆ	ಮುಧೋಳ	ಪ್ರಾ.ಪ.ಚಿ	3064	ಕನಬಾ ಜಂಬಗಿ
	ಬಾಗಲಕೋಟೆ	ಮುಧೋಳ	ಸಂ.ಪ.ಚಿ.	3065	ಮುಧೋಳ
	ಬಾಗಲಕೋಟೆ	ಜಮಖಂಡಿ	ಪಶು ಆಸ್ಪತ್ರೆ	3066	ಜಮಖಂಡಿ
	ಬಾಗಲಕೋಟೆ	ಜಮಖಂಡಿ	ಪಶು ಆಸ್ಪತ್ರೆ	3067	ಸವಳಗಿ
	ಬಾಗಲಕೋಟೆ	ಜಮಖಂಡಿ	ಪಶು ಚಿಕಿತ್ಸಾಲಯ	3068	ಮೈಗೂರ
	ಬಾಗಲಕೋಟೆ	ಜಮಖಂಡಿ	ಪಶು ಚಿಕಿತ್ಸಾಲಯ	3069	ತೊಡಲಬಾಗಿ

ಕ್ರ. ಸಂ.	ಜಿಲ್ಲೆ	ತಾಲ್ಲೂಕು	ಸಂಸ್ಥೆಯ ವಿಧ	ಕ್ರ. ಸಂ.	ಸ್ವಂತ ಕಟ್ಟಡ ಇರುವ ಸಂಸ್ಥೆಗಳು (4072)
	ಬಾಗಲಕೋಟೆ	ಜಮಖಂಡಿ	ಪ್ರಾ.ಪ.ಚಿ	3070	ಮರೇಗುದ್ದಿ
	ಬಾಗಲಕೋಟೆ	ಜಮಖಂಡಿ	ಪ್ರಾ.ಪ.ಚಿ	3071	ಹುಲ್ಲಾಳ
	ಬಾಗಲಕೋಟೆ	ಜಮಖಂಡಿ	ಪ್ರಾ.ಪ.ಚಿ	3072	ಗೋರೆ
	ಬಾಗಲಕೋಟೆ	ಜಮಖಂಡಿ	ಪ್ರಾ.ಪ.ಚಿ	3073	ತುಂಗಳ
	ಬಾಗಲಕೋಟೆ	ಜಮಖಂಡಿ	ಪ್ರಾ.ಪ.ಚಿ	3074	ಕೋಡೂರ
	ಬಾಗಲಕೋಟೆ	ಜಮಖಂಡಿ	ಸಂ.ಪ.ಚಿ.	3075	ಜಮಖಂಡಿ
	ಬಾಗಲಕೋಟೆ	ರಬಕವಿ-ಬನಹಟ್ಟಿ	ಪಶು ಆಸ್ಪತ್ರೆ	3076	ರಬಕವಿ-ಬನಹಟ್ಟಿ
	ಬಾಗಲಕೋಟೆ	ರಬಕವಿ-ಬನಹಟ್ಟಿ	ಪಶು ಆಸ್ಪತ್ರೆ	3077	ಮಹಾಲಿಂಗಪುರ
	ಬಾಗಲಕೋಟೆ	ರಬಕವಿ-ಬನಹಟ್ಟಿ	ಪಶು ಚಿಕಿತ್ಸಾಲಯ	3078	ಹಿಪ್ಪೆರಗಿ
	ಬಾಗಲಕೋಟೆ	ರಬಕವಿ-ಬನಹಟ್ಟಿ	ಪಶು ಚಿಕಿತ್ಸಾಲಯ	3079	ಕುಲ್ಲಳ್ಳಿ
	ಬಾಗಲಕೋಟೆ	ರಬಕವಿ-ಬನಹಟ್ಟಿ	ಪಶು ಚಿಕಿತ್ಸಾಲಯ	3080	ಬಗದಾಳ
	ಬಾಗಲಕೋಟೆ	ರಬಕವಿ-ಬನಹಟ್ಟಿ	ಪಶು ಚಿಕಿತ್ಸಾಲಯ	3081	ಚಿಮ್ಮದ
	ಬಾಗಲಕೋಟೆ	ರಬಕವಿ-ಬನಹಟ್ಟಿ	ಪಶು ಚಿಕಿತ್ಸಾಲಯ	3082	ಸ್ವದಾವೂರ
	ಬಾಗಲಕೋಟೆ	ರಬಕವಿ-ಬನಹಟ್ಟಿ	ಪ್ರಾ.ಪ.ಚಿ	3083	ನಾವಲಗಿ
	ಬಾಗಲಕೋಟೆ	ತೇರದಾಳ	ಪಶು ಆಸ್ಪತ್ರೆ	3084	ತೇರದಾಳ
	ಬಾಗಲಕೋಟೆ	ತೇರದಾಳ	ಪಶು ಚಿಕಿತ್ಸಾಲಯ	3085	ಸನಾಲಟ್ಟಿ
	ಬಾಗಲಕೋಟೆ	ತೇರದಾಳ	ಪಶು ಚಿಕಿತ್ಸಾಲಯ	3086	ಹಳಿಂಗಳಿ
23	ಯಾದಗಿರಿ	ಯಾದಗಿರಿ	ಪಾಲಿಟೆಕ್ನಿಕ್	3087	ಯಾದಗಿರಿ
	ಯಾದಗಿರಿ	ಯಾದಗಿರಿ	ಪಶು ಆಸ್ಪತ್ರೆ	3088	ಹತ್ತಿಬುಜೆ
	ಯಾದಗಿರಿ	ಯಾದಗಿರಿ	ಪಶು ಆಸ್ಪತ್ರೆ	3089	ಬಳಿಚಕ್ಕ
	ಯಾದಗಿರಿ	ಯಾದಗಿರಿ	ಪಶು ಆಸ್ಪತ್ರೆ	3090	ಸ್ವದಾವೂರ
	ಯಾದಗಿರಿ	ಯಾದಗಿರಿ	ಪಶು ಚಿಕಿತ್ಸಾಲಯ	3091	ಮಲಾರ
	ಯಾದಗಿರಿ	ಯಾದಗಿರಿ	ಪಶು ಚಿಕಿತ್ಸಾಲಯ	3092	ಕಡೇಚೂರ
	ಯಾದಗಿರಿ	ಯಾದಗಿರಿ	ಪಶು ಚಿಕಿತ್ಸಾಲಯ	3093	ಯರಗೋಳ
	ಯಾದಗಿರಿ	ಯಾದಗಿರಿ	ಪಶು ಚಿಕಿತ್ಸಾಲಯ	3094	ಹೆಡಗಿಮದಾ
	ಯಾದಗಿರಿ	ಯಾದಗಿರಿ	ಪಶು ಚಿಕಿತ್ಸಾಲಯ	3095	ಮುದಾಳ
	ಯಾದಗಿರಿ	ಯಾದಗಿರಿ	ಪಶು ಚಿಕಿತ್ಸಾಲಯ	3096	ಮೋಟಳ್ಳಿ
	ಯಾದಗಿರಿ	ಯಾದಗಿರಿ	ಪಶು ಚಿಕಿತ್ಸಾಲಯ	3097	ಕೋಟಗೇರಾ
	ಯಾದಗಿರಿ	ಯಾದಗಿರಿ	ಪಶು ಚಿಕಿತ್ಸಾಲಯ	3098	ರಾಮಸಮುದ್ರ
	ಯಾದಗಿರಿ	ಯಾದಗಿರಿ	ಪಶು ಚಿಕಿತ್ಸಾಲಯ	3099	ಅಬ್ಬೆತುಮಕೂರ
	ಯಾದಗಿರಿ	ಯಾದಗಿರಿ	ಪಶು ಚಿಕಿತ್ಸಾಲಯ	3100	ಅಲಿಪುರ
	ಯಾದಗಿರಿ	ಯಾದಗಿರಿ	ಪಶು ಚಿಕಿತ್ಸಾಲಯ	3101	ಬಳಿಗೇರಾ
	ಯಾದಗಿರಿ	ಯಾದಗಿರಿ	ಪ್ರಾ.ಪ.ಚಿ	3102	ಅರಕೇರಾ.ಬಿ
	ಯಾದಗಿರಿ	ಯಾದಗಿರಿ	ಪ್ರಾ.ಪ.ಚಿ	3103	ಹೊನ್ನೇರಾ
	ಯಾದಗಿರಿ	ಯಾದಗಿರಿ	ಪ್ರಾ.ಪ.ಚಿ	3104	ಕೌಳೂರು
	ಯಾದಗಿರಿ	ಯಾದಗಿರಿ	ಪ್ರಾ.ಪ.ಚಿ	3105	ಅರಕೇರಾ.ಕೆ
	ಯಾದಗಿರಿ	ಯಾದಗಿರಿ	ಸಂ.ಪ.ಚಿ.	3106	ಯಾದಗಿರಿ
	ಯಾದಗಿರಿ	ಗುರಮಿರಕಲ್	ಪಶು ಆಸ್ಪತ್ರೆ	3107	ಗುರಮಿರಕಲ್
	ಯಾದಗಿರಿ	ಗುರಮಿರಕಲ್	ಪಶು ಆಸ್ಪತ್ರೆ	3108	ಕೊಂಕಲ್
	ಯಾದಗಿರಿ	ಗುರಮಿರಕಲ್	ಪಶು ಚಿಕಿತ್ಸಾಲಯ	3109	ಕಂದಕೂರ
	ಯಾದಗಿರಿ	ಗುರಮಿರಕಲ್	ಪಶು ಚಿಕಿತ್ಸಾಲಯ	3110	ಚಿವೇಟಾ
	ಯಾದಗಿರಿ	ಗುರಮಿರಕಲ್	ಪಶು ಚಿಕಿತ್ಸಾಲಯ	3111	ಚಂಡ್ವಿಕ್ಕಿ
	ಯಾದಗಿರಿ	ಗುರಮಿರಕಲ್	ಪಶು ಚಿಕಿತ್ಸಾಲಯ	3112	ಕಾಕಲವಾರ
	ಯಾದಗಿರಿ	ಗುರಮಿರಕಲ್	ಪಶು ಚಿಕಿತ್ಸಾಲಯ	3113	ಪುಟಪಾಕೆ
	ಯಾದಗಿರಿ	ಗುರಮಿರಕಲ್	ಪಶು ಚಿಕಿತ್ಸಾಲಯ	3114	ಮಾಧಾರ
	ಯಾದಗಿರಿ	ಗುರಮಿರಕಲ್	ಪಶು ಚಿಕಿತ್ಸಾಲಯ	3115	ಅಜಲಾವೂರ
	ಯಾದಗಿರಿ	ಗುರಮಿರಕಲ್	ಪಶು ಚಿಕಿತ್ಸಾಲಯ	3116	ಅನಪೂರ
	ಯಾದಗಿರಿ	ಗುರಮಿರಕಲ್	ಪಶು ಚಿಕಿತ್ಸಾಲಯ	3117	ಚಿನ್ನಾಕಾರ
	ಯಾದಗಿರಿ	ಗುರಮಿರಕಲ್	ಪ್ರಾ.ಪ.ಚಿ	3118	ಗಾಜರಕೋಟೆ
	ಯಾದಗಿರಿ	ಗುರಮಿರಕಲ್	ಪ್ರಾ.ಪ.ಚಿ	3119	ಗಣಪೂರ
	ಯಾದಗಿರಿ	ಗುರಮಿರಕಲ್	ಪ್ರಾ.ಪ.ಚಿ	3120	ವೆಂಕನಾಂಬ,
	ಯಾದಗಿರಿ	ಗುರಮಿರಕಲ್	ಪ್ರಾ.ಪ.ಚಿ	3121	ಯರೇರಿ
	ಯಾದಗಿರಿ	ಗುರಮಿರಕಲ್	ಪ್ರಾ.ಪ.ಚಿ	3122	ಮಿನಾಸಪೂರ
	ಯಾದಗಿರಿ	ಗುರಮಿರಕಲ್	ಪ್ರಾ.ಪ.ಚಿ	3123	ಇಡೂರ
	ಯಾದಗಿರಿ	ಗುರಮಿರಕಲ್	ಪ್ರಾ.ಪ.ಚಿ	3124	ನಸಲವಾಯಿ
	ಯಾದಗಿರಿ	ಗುರಮಿರಕಲ್	ಪ್ರಾ.ಪ.ಚಿ	3125	ಯಲನತಿ
	ಯಾದಗಿರಿ	ಶಹಾಪುರ	ಪಶು ಆಸ್ಪತ್ರೆ	3126	ಶಹಾಪುರ
	ಯಾದಗಿರಿ	ಶಹಾಪುರ	ಪಶು ಆಸ್ಪತ್ರೆ	3127	ದೋರನಹಳ್ಳಿ

ಕ್ರ. ಸಂ.	ಜಿಲ್ಲೆ	ತಾಲ್ಲೂಕು	ಸಂಸ್ಥೆಯ ವಿಧ	ಕ್ರ. ಸಂ.	ಸ್ವಂತ ಕಟ್ಟಡ ಇರುವ ಸಂಸ್ಥೆಗಳು (4072)
	ಯಾದಗಿರಿ	ಶಹಾಪುರ	ಪಶು ಆಸ್ಪತ್ರೆ	3128	ಗೋಗಿ
	ಯಾದಗಿರಿ	ಶಹಾಪುರ	ಪಶು ಚಿಕಿತ್ಸಾಲಯ	3129	ಹತ್ತಿಗೂಡುರು
	ಯಾದಗಿರಿ	ಶಹಾಪುರ	ಪಶು ಚಿಕಿತ್ಸಾಲಯ	3130	ಶಿರವಾಳ
	ಯಾದಗಿರಿ	ಶಹಾಪುರ	ಪಶು ಚಿಕಿತ್ಸಾಲಯ	3131	ಹೋತಪೇಟ
	ಯಾದಗಿರಿ	ಶಹಾಪುರ	ಪಶು ಚಿಕಿತ್ಸಾಲಯ	3132	ಸಗರ
	ಯಾದಗಿರಿ	ಶಹಾಪುರ	ಪಶು ಚಿಕಿತ್ಸಾಲಯ	3133	ಚಟ್ಟಳ್ಳಿ
	ಯಾದಗಿರಿ	ಶಹಾಪುರ	ಪಶು ಚಿಕಿತ್ಸಾಲಯ	3134	ಖಾನಾಪುರ
	ಯಾದಗಿರಿ	ಶಹಾಪುರ	ಪ್ರಾ.ಪ.ಚಿ	3135	ದರ್ಶನಾಪುರ
	ಯಾದಗಿರಿ	ಶಹಾಪುರ	ಪ್ರಾ.ಪ.ಚಿ	3136	ಮದ್ದಿಕೆ
	ಯಾದಗಿರಿ	ಶಹಾಪುರ	ಪ್ರಾ.ಪ.ಚಿ	3137	ವನದುರ್ಗ
	ಯಾದಗಿರಿ	ಶಹಾಪುರ	ಪ್ರಾ.ಪ.ಚಿ	3138	ಚಾಮನಾಳ
	ಯಾದಗಿರಿ	ಶಹಾಪುರ	ಪ್ರಾ.ಪ.ಚಿ	3139	ಇಬ್ರಾಹಿಂಪುರ
	ಯಾದಗಿರಿ	ಶಹಾಪುರ	ಪ್ರಾ.ಪ.ಚಿ	3140	ಮುಡಬೋಳ
	ಯಾದಗಿರಿ	ಶಹಾಪುರ	ಪ್ರಾ.ಪ.ಚಿ	3141	ಕನ್ನಕೋಳೂರು
	ಯಾದಗಿರಿ	ಶಹಾಪುರ	ಸಂ.ಪ.ಚಿ.	3142	ಶಹಾಪುರ
	ಯಾದಗಿರಿ	ವಡಗೇರಾ	ಪಶು ಆಸ್ಪತ್ರೆ	3143	ವಡಗೇರಾ
	ಯಾದಗಿರಿ	ವಡಗೇರಾ	ಪಶು ಚಿಕಿತ್ಸಾಲಯ	3144	ಹಾಲಗೇರಾ
	ಯಾದಗಿರಿ	ವಡಗೇರಾ	ಪಶು ಚಿಕಿತ್ಸಾಲಯ	3145	ಬೆಂಟೆಬೆಂಬಳಿ
	ಯಾದಗಿರಿ	ವಡಗೇರಾ	ಪಶು ಚಿಕಿತ್ಸಾಲಯ	3146	ಗೋನಾಳ
	ಯಾದಗಿರಿ	ವಡಗೇರಾ	ಪಶು ಚಿಕಿತ್ಸಾಲಯ	3147	ನಾಯಲ್
	ಯಾದಗಿರಿ	ವಡಗೇರಾ	ಪಶು ಚಿಕಿತ್ಸಾಲಯ	3148	ಕಾಡಂಗೇರಾ
	ಯಾದಗಿರಿ	ವಡಗೇರಾ	ಪಶು ಚಿಕಿತ್ಸಾಲಯ	3149	ಹೈಯಾಳಬಿ
	ಯಾದಗಿರಿ	ವಡಗೇರಾ	ಪ್ರಾ.ಪ.ಚಿ	3150	ಗೊಂದನೂರ
	ಯಾದಗಿರಿ	ವಡಗೇರಾ	ಪ್ರಾ.ಪ.ಚಿ	3151	ಗುಂಡಗುರ್ತಿ
	ಯಾದಗಿರಿ	ವಡಗೇರಾ	ಪ್ರಾ.ಪ.ಚಿ	3152	ತಡಿಬಿಡಿ
	ಯಾದಗಿರಿ	ವಡಗೇರಾ	ಪ್ರಾ.ಪ.ಚಿ	3153	ಬಕೂರ
	ಯಾದಗಿರಿ	ಸುರಪುರ	ಪಶು ಆಸ್ಪತ್ರೆ	3154	ಸುರಪುರ
	ಯಾದಗಿರಿ	ಸುರಪುರ	ಪಶು ಆಸ್ಪತ್ರೆ	3155	ಕೆಂಬಾವಿ
	ಯಾದಗಿರಿ	ಸುರಪುರ	ಪಶು ಚಿಕಿತ್ಸಾಲಯ	3156	ಗುತಿಬಸವ
	ಯಾದಗಿರಿ	ಸುರಪುರ	ಪಶು ಚಿಕಿತ್ಸಾಲಯ	3157	ಯಮನೂರು
	ಯಾದಗಿರಿ	ಸುರಪುರ	ಪಶು ಚಿಕಿತ್ಸಾಲಯ	3158	ನಗನೂರು
	ಯಾದಗಿರಿ	ಸುರಪುರ	ಪಶು ಚಿಕಿತ್ಸಾಲಯ	3159	ಮಾಲಗತಿ
	ಯಾದಗಿರಿ	ಸುರಪುರ	ಪಶು ಚಿಕಿತ್ಸಾಲಯ	3160	ಖಾನಾಪುರ ಎಸ್.ಹೆಚ್.
	ಯಾದಗಿರಿ	ಸುರಪುರ	ಪಶು ಚಿಕಿತ್ಸಾಲಯ	3161	ದೇವರಗೋನಾಳ
	ಯಾದಗಿರಿ	ಸುರಪುರ	ಪ್ರಾ.ಪ.ಚಿ	3162	ರಂಗಂಪೇಟ
	ಯಾದಗಿರಿ	ಸುರಪುರ	ಪ್ರಾ.ಪ.ಚಿ	3163	ಏವೂರು
	ಯಾದಗಿರಿ	ಸುರಪುರ	ಪ್ರಾ.ಪ.ಚಿ	3164	ವೇರಲಮಾಪುರ
	ಯಾದಗಿರಿ	ಸುರಪುರ	ಪ್ರಾ.ಪ.ಚಿ	3165	ಚೌಡೇಶ್ವರಹಾಳ
	ಯಾದಗಿರಿ	ಸುರಪುರ	ಪ್ರಾ.ಪ.ಚಿ	3166	ಸೂಗೂರು
	ಯಾದಗಿರಿ	ಸುರಪುರ	ಪ್ರಾ.ಪ.ಚಿ	3167	ಹಗ್ಗಣದೊಡಿ
	ಯಾದಗಿರಿ	ಸುರಪುರ	ಪ್ರಾ.ಪ.ಚಿ	3168	ಮಲಾಬಿ
	ಯಾದಗಿರಿ	ಸುರಪುರ	ಪ್ರಾ.ಪ.ಚಿ	3169	ಯಾಳಗಿ
	ಯಾದಗಿರಿ	ಸುರಪುರ	ಸಂ.ಪ.ಚಿ.	3170	ಸುರಪುರ
	ಯಾದಗಿರಿ	ಹುಣಸಗಿ	ಪಶು ಆಸ್ಪತ್ರೆ	3171	ಹುಣಸಗಿ
	ಯಾದಗಿರಿ	ಹುಣಸಗಿ	ಪಶು ಆಸ್ಪತ್ರೆ	3172	ಶೆಟ್ಟೇರಾ
	ಯಾದಗಿರಿ	ಹುಣಸಗಿ	ಪಶು ಆಸ್ಪತ್ರೆ	3173	ಕೊಡಕಲ್
	ಯಾದಗಿರಿ	ಹುಣಸಗಿ	ಪಶು ಚಿಕಿತ್ಸಾಲಯ	3174	ನಾರಾಯಣಪುರ
	ಯಾದಗಿರಿ	ಹುಣಸಗಿ	ಪಶು ಚಿಕಿತ್ಸಾಲಯ	3175	ದೇವಾವೂರ
	ಯಾದಗಿರಿ	ಹುಣಸಗಿ	ಪಶು ಚಿಕಿತ್ಸಾಲಯ	3176	ದೇವತ್ತ್ಲ್
	ಯಾದಗಿರಿ	ಹುಣಸಗಿ	ಪಶು ಚಿಕಿತ್ಸಾಲಯ	3177	ಬಾಚಿಮಟಿ
	ಯಾದಗಿರಿ	ಹುಣಸಗಿ	ಪ್ರಾ.ಪ.ಚಿ	3178	ಚೆನ್ನೂರ
	ಯಾದಗಿರಿ	ಹುಣಸಗಿ	ಪ್ರಾ.ಪ.ಚಿ	3179	ಅಗ್ಗತೀರ್ಥ
	ಯಾದಗಿರಿ	ಹುಣಸಗಿ	ಪ್ರಾ.ಪ.ಚಿ	3180	ಕೂಡಿಗಿ
	ಯಾದಗಿರಿ	ಹುಣಸಗಿ	ಪ್ರಾ.ಪ.ಚಿ	3181	ಮುದನೂರ
	ಯಾದಗಿರಿ	ಹುಣಸಗಿ	ಪ್ರಾ.ಪ.ಚಿ	3182	ಹೆಬ್ಬಾಳಬಿ
	ಯಾದಗಿರಿ	ಹುಣಸಗಿ	ಪ್ರಾ.ಪ.ಚಿ	3183	ರಂಜನಕೊಳ್ಳೂರು
	ಯಾದಗಿರಿ	ಹುಣಸಗಿ	ಪ್ರಾ.ಪ.ಚಿ	3184	ಹಗ್ಗರಟಗಿ
	ಯಾದಗಿರಿ	ಹುಣಸಗಿ	ಪ್ರಾ.ಪ.ಚಿ	3185	ತಿಂಥಣಿ

ಕ್ರ. ಸಂ.	ಜಿಲ್ಲೆ	ತಾಲ್ಲೂಕು	ಸಂಸ್ಥೆಯ ವಿಧ	ಕ್ರ. ಸಂ.	ಸ್ವಂತ ಕಟ್ಟಡ ಇರುವ ಸಂಸ್ಥೆಗಳು (4072)
24	ಗದಗ	ಗದಗ	ಪಾಲಿಟೆಕ್ನಿಕ್	3186	ಗದಗ
	ಗದಗ	ಗದಗ	ಪಶು ಆಸ್ಪತ್ರೆ	3187	ಬೆಟಗೇರಿ
	ಗದಗ	ಗದಗ	ಪಶು ಆಸ್ಪತ್ರೆ	3188	ಹುಲಕೋಟೆ
	ಗದಗ	ಗದಗ	ಪಶು ಚಿಕಿತ್ಸಾಲಯ	3189	ಅಂತೂರ ಬಂತೂರ
	ಗದಗ	ಗದಗ	ಪಶು ಚಿಕಿತ್ಸಾಲಯ	3190	ಅಸುಂಡಿ
	ಗದಗ	ಗದಗ	ಪಶು ಚಿಕಿತ್ಸಾಲಯ	3191	ಬಿಂಕದಕಟ್ಟೆ
	ಗದಗ	ಗದಗ	ಪಶು ಚಿಕಿತ್ಸಾಲಯ	3192	ಬಿಜ್ಜಹಂದಿಗೋಳ
	ಗದಗ	ಗದಗ	ಪಶು ಚಿಕಿತ್ಸಾಲಯ	3193	ಬೆಂಚೆರಿ
	ಗದಗ	ಗದಗ	ಪಶು ಚಿಕಿತ್ಸಾಲಯ	3194	ಹರ್ಲಾಪುರ
	ಗದಗ	ಗದಗ	ಪಶು ಚಿಕಿತ್ಸಾಲಯ	3195	ಹೊಂಬಳ
	ಗದಗ	ಗದಗ	ಪಶು ಚಿಕಿತ್ಸಾಲಯ	3196	ಕಣಗಿನಹಾಳ
	ಗದಗ	ಗದಗ	ಪಶು ಚಿಕಿತ್ಸಾಲಯ	3197	ಕೊಟುಮಚಿಗಿ
	ಗದಗ	ಗದಗ	ಪಶು ಚಿಕಿತ್ಸಾಲಯ	3198	ಕುರ್ತಕೋಟೆ
	ಗದಗ	ಗದಗ	ಪಶು ಚಿಕಿತ್ಸಾಲಯ	3199	ಲಕ್ಕುಂಡಿ
	ಗದಗ	ಗದಗ	ಪಶು ಚಿಕಿತ್ಸಾಲಯ	3200	ಲಿಂಗದಾಳ
	ಗದಗ	ಗದಗ	ಪಶು ಚಿಕಿತ್ಸಾಲಯ	3201	ವಾಪನಾಶಿ
	ಗದಗ	ಗದಗ	ಪಶು ಚಿಕಿತ್ಸಾಲಯ	3202	ಮುಳಗುಂದ
	ಗದಗ	ಗದಗ	ಪಶು ಚಿಕಿತ್ಸಾಲಯ	3203	ನೊರಟೂರ
	ಗದಗ	ಗದಗ	ಪಶು ಚಿಕಿತ್ಸಾಲಯ	3204	ತಿಮ್ಮಾಪುರ
	ಗದಗ	ಗದಗ	ಪಶು ಚಿಕಿತ್ಸಾಲಯ	3205	ಬೆಳಹೊಡ
	ಗದಗ	ಗದಗ	ಪಶು ಚಿಕಿತ್ಸಾಲಯ	3206	ಹರ್ತಿ
	ಗದಗ	ಗದಗ	ಪಶು ಚಿಕಿತ್ಸಾಲಯ	3207	ಶಿರುಂಜ
	ಗದಗ	ಗದಗ	ಪಶು ಚಿಕಿತ್ಸಾಲಯ	3208	ಬಳಗನೂರ
	ಗದಗ	ಗದಗ	ಪ್ರಾ.ಪ.ಚಿ.	3209	ಹುಯಿಲಗೋಳ
	ಗದಗ	ಗದಗ	ಪ್ರಾ.ಪ.ಚಿ.	3210	ಬೆಳದಡಿ
	ಗದಗ	ಗದಗ	ಸಂ.ಪ.ಚಿ.	3211	ಗದಗ
	ಗದಗ	ಮುಂಡರಗಿ	ಪಶು ಆಸ್ಪತ್ರೆ	3212	ಮುಂಡರಗಿ
	ಗದಗ	ಮುಂಡರಗಿ	ಪಶು ಆಸ್ಪತ್ರೆ	3213	ದಂಬಳ
	ಗದಗ	ಮುಂಡರಗಿ	ಪಶು ಚಿಕಿತ್ಸಾಲಯ	3214	ಬಾಗೇವಾಡಿ
	ಗದಗ	ಮುಂಡರಗಿ	ಪಶು ಚಿಕಿತ್ಸಾಲಯ	3215	ಬೋಟೆ
	ಗದಗ	ಮುಂಡರಗಿ	ಪಶು ಚಿಕಿತ್ಸಾಲಯ	3216	ಹಳ್ಳಿಕೇರಿ
	ಗದಗ	ಮುಂಡರಗಿ	ಪಶು ಚಿಕಿತ್ಸಾಲಯ	3217	ಜಂತಿಶಿರೂರ
	ಗದಗ	ಮುಂಡರಗಿ	ಪಶು ಚಿಕಿತ್ಸಾಲಯ	3218	ಕೆಲಕೇರಿ
	ಗದಗ	ಮುಂಡರಗಿ	ಪಶು ಚಿಕಿತ್ಸಾಲಯ	3219	ಮೇವುಂಡಿ
	ಗದಗ	ಮುಂಡರಗಿ	ಪಶು ಚಿಕಿತ್ಸಾಲಯ	3220	ಪೇಟಲೂರ
	ಗದಗ	ಮುಂಡರಗಿ	ಪಶು ಚಿಕಿತ್ಸಾಲಯ	3221	ಶಿಂಗಟರಾಯನ ಕೇರಿತಾಂಡ
	ಗದಗ	ಮುಂಡರಗಿ	ಪಶು ಚಿಕಿತ್ಸಾಲಯ	3222	ಮುಂಡವಾಡ
	ಗದಗ	ಮುಂಡರಗಿ	ಪ್ರಾ.ಪ.ಚಿ.	3223	ಹಾರೋಗೇರಿ
	ಗದಗ	ಮುಂಡರಗಿ	ಪ್ರಾ.ಪ.ಚಿ.	3224	ಕಕ್ಕೂರತಾಂಡ
	ಗದಗ	ಮುಂಡರಗಿ	ಸಂ.ಪ.ಚಿ.	3225	ಮುಂಡರಗಿ
	ಗದಗ	ನರಗುಂದ	ಪಶು ಆಸ್ಪತ್ರೆ	3226	ನರಗುಂದ
	ಗದಗ	ನರಗುಂದ	ಪಶು ಆಸ್ಪತ್ರೆ	3227	ಕೊಣ್ಣೂರು
	ಗದಗ	ನರಗುಂದ	ಪಶು ಆಸ್ಪತ್ರೆ	3228	ಚಿಕ್ಕನರಗುಂದ
	ಗದಗ	ನರಗುಂದ	ಪಶು ಆಸ್ಪತ್ರೆ	3229	ಹದಲಿ
	ಗದಗ	ನರಗುಂದ	ಪಶು ಆಸ್ಪತ್ರೆ	3230	ಬಗಾಪುರ
	ಗದಗ	ನರಗುಂದ	ಪಶು ಆಸ್ಪತ್ರೆ	3231	ಕಣಕಿಶೋಪ್ಪ
	ಗದಗ	ನರಗುಂದ	ಪಶು ಆಸ್ಪತ್ರೆ	3232	ಶಿರೋಳ
	ಗದಗ	ನರಗುಂದ	ಸಂ.ಪ.ಚಿ.	3233	ನರಗುಂದ
	ಗದಗ	ರೋಣ	ಪಶು ಆಸ್ಪತ್ರೆ	3234	ರೋಣ
	ಗದಗ	ರೋಣ	ಪಶು ಆಸ್ಪತ್ರೆ	3235	ಹೊಳೆಆಲೂರ
	ಗದಗ	ರೋಣ	ಪಶು ಚಿಕಿತ್ಸಾಲಯ	3236	ಅಬ್ಬಿಗೇರಿ
	ಗದಗ	ರೋಣ	ಪಶು ಚಿಕಿತ್ಸಾಲಯ	3237	ಅಸೂಟೆ
	ಗದಗ	ರೋಣ	ಪಶು ಚಿಕಿತ್ಸಾಲಯ	3238	ಬೆಳವಣಕಿ
	ಗದಗ	ರೋಣ	ಪಶು ಚಿಕಿತ್ಸಾಲಯ	3239	ಡ.ಸ.ಹಡಗಲಿ
	ಗದಗ	ರೋಣ	ಪಶು ಚಿಕಿತ್ಸಾಲಯ	3240	ಹಿರೇಹಾಳ
	ಗದಗ	ರೋಣ	ಪಶು ಚಿಕಿತ್ಸಾಲಯ	3241	ಹುಲೂರು
	ಗದಗ	ರೋಣ	ಪಶು ಚಿಕಿತ್ಸಾಲಯ	3242	ಮಣಸಗಿ
	ಗದಗ	ರೋಣ	ಪಶು ಚಿಕಿತ್ಸಾಲಯ	3243	ನವಡಿ

ಕ್ರ. ಸಂ.	ಜಿಲ್ಲೆ	ತಾಲ್ಲೂಕು	ಸಂಸ್ಥೆಯ ವಿಧ	ಕ್ರ. ಸಂ.	ಸ್ವಂತ ಕಟ್ಟಡ ಇರುವ ಸಂಸ್ಥೆಗಳು (4072)
	ಗದಗ	ರೋಣ	ಪ್ರಾ.ಪ.ಚಿ	3244	ಗಾಡಗೋಳಿ
	ಗದಗ	ರೋಣ	ಪ್ರಾ.ಪ.ಚಿ	3245	ಇಟಗಿ
	ಗದಗ	ರೋಣ	ಪ್ರಾ.ಪ.ಚಿ	3246	ಯಾವಗಲ
	ಗದಗ	ರೋಣ	ಸಂ.ಪ.ಚಿ.	3247	ರೋಣ
	ಗದಗ	ಗಜೇಂದ್ರಗಡ	ಪಶು ಆಸ್ಪತ್ರೆ	3248	ನರೇಗಲ
	ಗದಗ	ಗಜೇಂದ್ರಗಡ	ಪಶು ಚಿಕಿತ್ಸಾಲಯ	3249	ಹಾಳಕೇರಿ
	ಗದಗ	ಗಜೇಂದ್ರಗಡ	ಪಶು ಚಿಕಿತ್ಸಾಲಯ	3250	ಮುಶಿಗೇರಿ
	ಗದಗ	ಗಜೇಂದ್ರಗಡ	ಪಶು ಚಿಕಿತ್ಸಾಲಯ	3251	ನಿಡಗುಂದಿ
	ಗದಗ	ಗಜೇಂದ್ರಗಡ	ಪಶು ಚಿಕಿತ್ಸಾಲಯ	3252	ಸೂಡಿ
	ಗದಗ	ಗಜೇಂದ್ರಗಡ	ಪಶು ಚಿಕಿತ್ಸಾಲಯ	3253	ಹಿರೇಅಳಗುಂದಿ
	ಗದಗ	ಗಜೇಂದ್ರಗಡ	ಪಶು ಚಿಕಿತ್ಸಾಲಯ	3254	ಶಾಂತಗೇರಿ
	ಗದಗ	ಗಜೇಂದ್ರಗಡ	ಪಶು ಚಿಕಿತ್ಸಾಲಯ	3255	ಗಜೇಂದ್ರಗಡ
	ಗದಗ	ಗಜೇಂದ್ರಗಡ	ಪ್ರಾ.ಪ.ಚಿ	3256	ರಾಜೂರ
	ಗದಗ	ಶಿರಹಟ್ಟಿ	ಪಶು ಆಸ್ಪತ್ರೆ	3257	ಶಿರಹಟ್ಟಿ
	ಗದಗ	ಶಿರಹಟ್ಟಿ	ಪಶು ಚಿಕಿತ್ಸಾಲಯ	3258	ಬನಿಕೊಪ
	ಗದಗ	ಶಿರಹಟ್ಟಿ	ಪಶು ಚಿಕಿತ್ಸಾಲಯ	3259	ಬೆಳ್ಳೆಟ್ಟಿ
	ಗದಗ	ಶಿರಹಟ್ಟಿ	ಪಶು ಚಿಕಿತ್ಸಾಲಯ	3260	ಹೆಬ್ಬಾಳ
	ಗದಗ	ಶಿರಹಟ್ಟಿ	ಪಶು ಚಿಕಿತ್ಸಾಲಯ	3261	ಹೊಳೆಇಟಗಿ
	ಗದಗ	ಶಿರಹಟ್ಟಿ	ಪಶು ಚಿಕಿತ್ಸಾಲಯ	3262	ಕಡಕೋಳ
	ಗದಗ	ಶಿರಹಟ್ಟಿ	ಪಶು ಚಿಕಿತ್ಸಾಲಯ	3263	ಕೇರಳಿತ್ತಾಂಡ
	ಗದಗ	ಶಿರಹಟ್ಟಿ	ಪಶು ಚಿಕಿತ್ಸಾಲಯ	3264	ಮಾಗಡಿ
	ಗದಗ	ಶಿರಹಟ್ಟಿ	ಸಂ.ಪ.ಚಿ.	3265	ಶಿರಹಟ್ಟಿ
	ಗದಗ	ಲಕ್ಷ್ಮೇಶ್ವರ	ಪಶು ಆಸ್ಪತ್ರೆ	3266	ಲಕ್ಷ್ಮೇಶ್ವರ
	ಗದಗ	ಲಕ್ಷ್ಮೇಶ್ವರ	ಪಶು ಚಿಕಿತ್ಸಾಲಯ	3267	ಶಿಗಿ
	ಗದಗ	ಲಕ್ಷ್ಮೇಶ್ವರ	ಪಶು ಚಿಕಿತ್ಸಾಲಯ	3268	ಸೂರಣಗಿ
	ಗದಗ	ಲಕ್ಷ್ಮೇಶ್ವರ	ಪಶು ಚಿಕಿತ್ಸಾಲಯ	3269	ಯಳವತಿ
25	ವಿಜಯಪುರ	ವಿಜಯಪುರ	ಪಾಲಿಕ್ಲಿನಿಕ್	3270	ವಿಜಯಪುರ
	ವಿಜಯಪುರ	ವಿಜಯಪುರ	ಪಶು ಚಿಕಿತ್ಸಾಲಯ	3271	ಬನಾಪೂರ
	ವಿಜಯಪುರ	ವಿಜಯಪುರ	ಪಶು ಚಿಕಿತ್ಸಾಲಯ	3272	ತೀಡಗುಂದಿ
	ವಿಜಯಪುರ	ವಿಜಯಪುರ	ಪಶು ಚಿಕಿತ್ಸಾಲಯ	3273	ನಾಗಟಾಣ
	ವಿಜಯಪುರ	ವಿಜಯಪುರ	ಪ್ರಾ.ಪ.ಚಿ	3274	ಆ.ಜಂಬಗಿ
	ವಿಜಯಪುರ	ವಿಜಯಪುರ	ಪ್ರಾ.ಪ.ಚಿ	3275	ಕವಲಗಿ
	ವಿಜಯಪುರ	ವಿಜಯಪುರ	ಪ್ರಾ.ಪ.ಚಿ	3276	ಹಿಟ್ಟಳ್ಳಿ
	ವಿಜಯಪುರ	ವಿಜಯಪುರ	ಪ್ರಾ.ಪ.ಚಿ	3277	ಹೊನ್ನಟ್ಟಿ
	ವಿಜಯಪುರ	ವಿಜಯಪುರ	ಪ್ರಾ.ಪ.ಚಿ	3278	ಶಿವಣಗಿ
	ವಿಜಯಪುರ	ವಿಜಯಪುರ	ಪ್ರಾ.ಪ.ಚಿ	3279	ಮದನಭಾವಿ
	ವಿಜಯಪುರ	ವಿಜಯಪುರ	ಪ್ರಾ.ಪ.ಚಿ	3280	ಕಗೋಡ
	ವಿಜಯಪುರ	ವಿಜಯಪುರ	ಪ್ರಾ.ಪ.ಚಿ	3281	ಕನ್ನೂರು
	ವಿಜಯಪುರ	ವಿಜಯಪುರ	ಪ್ರಾ.ಪ.ಚಿ	3282	ಕನ್ನಲ
	ವಿಜಯಪುರ	ವಿಜಯಪುರ	ಸಂ.ಪ.ಚಿ.	3283	ವಿಜಯಪುರ
	ವಿಜಯಪುರ	ಬಬಲೇಶ್ವರ	ಪಶು ಆಸ್ಪತ್ರೆ	3284	ಬಬಲೇಶ್ವರ
	ವಿಜಯಪುರ	ಬಬಲೇಶ್ವರ	ಪಶು ಚಿಕಿತ್ಸಾಲಯ	3285	ಗುಣದಾಳ
	ವಿಜಯಪುರ	ಬಬಲೇಶ್ವರ	ಪಶು ಚಿಕಿತ್ಸಾಲಯ	3286	ದೇವರಗಣೂರು
	ವಿಜಯಪುರ	ಬಬಲೇಶ್ವರ	ಪಶು ಚಿಕಿತ್ಸಾಲಯ	3287	ಮಮದಾಪೂರ
	ವಿಜಯಪುರ	ಬಬಲೇಶ್ವರ	ಪಶು ಚಿಕಿತ್ಸಾಲಯ	3288	ಜೈನಾಪೂರ
	ವಿಜಯಪುರ	ಬಬಲೇಶ್ವರ	ಪಶು ಚಿಕಿತ್ಸಾಲಯ	3289	ಕಾರಜೋಳ
	ವಿಜಯಪುರ	ಬಬಲೇಶ್ವರ	ಪಶು ಚಿಕಿತ್ಸಾಲಯ	3290	ಕಾಖಂಡಕಿ
	ವಿಜಯಪುರ	ಬಬಲೇಶ್ವರ	ಪ್ರಾ.ಪ.ಚಿ	3291	ನಿಡೋಣಿ
	ವಿಜಯಪುರ	ಬಬಲೇಶ್ವರ	ಪ್ರಾ.ಪ.ಚಿ	3292	ಸಾರವಾಡ
	ವಿಜಯಪುರ	ಬಬಲೇಶ್ವರ	ಪ್ರಾ.ಪ.ಚಿ	3293	ಹೊನ್ನಗನಹಳ್ಳಿ
	ವಿಜಯಪುರ	ತಿಕ್ಕೋಟ	ಪಶು ಆಸ್ಪತ್ರೆ	3294	ತಿಕ್ಕೋಟ
	ವಿಜಯಪುರ	ತಿಕ್ಕೋಟ	ಪಶು ಚಿಕಿತ್ಸಾಲಯ	3295	ಹೊನ್ನವಾಡ
	ವಿಜಯಪುರ	ತಿಕ್ಕೋಟ	ಪಶು ಚಿಕಿತ್ಸಾಲಯ	3296	ಹೊನ್ನಟ್ಟಿ
	ವಿಜಯಪುರ	ತಿಕ್ಕೋಟ	ಪಶು ಚಿಕಿತ್ಸಾಲಯ	3297	ಬಿಜ್ಜರಗಿ
	ವಿಜಯಪುರ	ತಿಕ್ಕೋಟ	ಪಶು ಚಿಕಿತ್ಸಾಲಯ	3298	ಟಳ್ಳೆಳಕಿ
	ವಿಜಯಪುರ	ತಿಕ್ಕೋಟ	ಪಶು ಚಿಕಿತ್ಸಾಲಯ	3299	ಅರಕೇರಿ
	ವಿಜಯಪುರ	ತಿಕ್ಕೋಟ	ಪ್ರಾ.ಪ.ಚಿ	3300	ಕನ್ನಮಡಿ
	ವಿಜಯಪುರ	ತಿಕ್ಕೋಟ	ಪ್ರಾ.ಪ.ಚಿ	3301	ತೊರವಿ

ಕ್ರ. ಸಂ.	ಜಿಲ್ಲೆ	ತಾಲ್ಲೂಕು	ಸಂಸ್ಥೆಯ ವಿಧ	ಕ್ರ. ಸಂ.	ಸ್ವಂತ ಕಟ್ಟಡ ಇರುವ ಸಂಸ್ಥೆಗಳು (4072)
	ವಿಜಯಪುರ	ತೀಕೋಟ	ಪ್ರಾ.ಪ.ಚಿ	3302	ಲೋಹಗಾಂವ
	ವಿಜಯಪುರ	ತೀಕೋಟ	ಪ್ರಾ.ಪ.ಚಿ	3303	ಜಾಲಗೆರೆ
	ವಿಜಯಪುರ	ತೀಕೋಟ	ಪ್ರಾ.ಪ.ಚಿ	3304	ಬಾಬಾನಗರ
	ವಿಜಯಪುರ	ಇಂಡಿ	ಪಶು ಆಸ್ಪತ್ರೆ	3305	ಇಂಡಿ
	ವಿಜಯಪುರ	ಇಂಡಿ	ಪಶು ಆಸ್ಪತ್ರೆ	3306	ಬಳ್ಳೋಳ್ಳಿ
	ವಿಜಯಪುರ	ಇಂಡಿ	ಪಶು ಚಿಕಿತ್ಸಾಲಯ	3307	ಅಂಜುಟಗಿ
	ವಿಜಯಪುರ	ಇಂಡಿ	ಪಶು ಚಿಕಿತ್ಸಾಲಯ	3308	ಅರ್ಧರ್ಗಾ
	ವಿಜಯಪುರ	ಇಂಡಿ	ಪಶು ಚಿಕಿತ್ಸಾಲಯ	3309	ಅಗರವೇಡ
	ವಿಜಯಪುರ	ಇಂಡಿ	ಪಶು ಚಿಕಿತ್ಸಾಲಯ	3310	ಬಸನಾಳ
	ವಿಜಯಪುರ	ಇಂಡಿ	ಪಶು ಚಿಕಿತ್ಸಾಲಯ	3311	ಭತ್ತಗುಣಕಿ
	ವಿಜಯಪುರ	ಇಂಡಿ	ಪಶು ಚಿಕಿತ್ಸಾಲಯ	3312	ಹಂಜಗಿ
	ವಿಜಯಪುರ	ಇಂಡಿ	ಪಶು ಚಿಕಿತ್ಸಾಲಯ	3313	ಹಿರೇಬೇವನೂರ
	ವಿಜಯಪುರ	ಇಂಡಿ	ಪಶು ಚಿಕಿತ್ಸಾಲಯ	3314	ಹೋರ್ತಿ
	ವಿಜಯಪುರ	ಇಂಡಿ	ಪಶು ಚಿಕಿತ್ಸಾಲಯ	3315	ನಾದ ಬಿ.ಕೆ
	ವಿಜಯಪುರ	ಇಂಡಿ	ಪಶು ಚಿಕಿತ್ಸಾಲಯ	3316	ನಿಂಬಾಳ
	ವಿಜಯಪುರ	ಇಂಡಿ	ಪಶು ಚಿಕಿತ್ಸಾಲಯ	3317	ಸಾಲೋಟಗಿ
	ವಿಜಯಪುರ	ಇಂಡಿ	ಪಶು ಚಿಕಿತ್ಸಾಲಯ	3318	ತಡವಲಗ
	ವಿಜಯಪುರ	ಇಂಡಿ	ಪಶು ಚಿಕಿತ್ಸಾಲಯ	3319	ತಾಂಬಾ
	ವಿಜಯಪುರ	ಇಂಡಿ	ಪಶು ಚಿಕಿತ್ಸಾಲಯ	3320	ಝಳಕಿ
	ವಿಜಯಪುರ	ಇಂಡಿ	ಪ್ರಾ.ಪ.ಚಿ	3321	ಮಸಳಿ
	ವಿಜಯಪುರ	ಇಂಡಿ	ಪ್ರಾ.ಪ.ಚಿ	3322	ಅಹೀರನಂಗ
	ವಿಜಯಪುರ	ಇಂಡಿ	ಪ್ರಾ.ಪ.ಚಿ	3323	ಲಚ್ಚಾಣ
	ವಿಜಯಪುರ	ಇಂಡಿ	ಪ್ರಾ.ಪ.ಚಿ	3324	ಖೇಡಗಿ
	ವಿಜಯಪುರ	ಇಂಡಿ	ಸಂ.ಪ.ಚಿ.	3325	ಇಂಡಿ
	ವಿಜಯಪುರ	ಚದಚಣ	ಪಶು ಆಸ್ಪತ್ರೆ	3326	ಚದಚಣ
	ವಿಜಯಪುರ	ಚದಚಣ	ಪಶು ಚಿಕಿತ್ಸಾಲಯ	3327	ಬರಡೋಲ
	ವಿಜಯಪುರ	ಚದಚಣ	ಪಶು ಚಿಕಿತ್ಸಾಲಯ	3328	ಬೆಗಜೇವಣಗಿ
	ವಿಜಯಪುರ	ಚದಚಣ	ಪಶು ಚಿಕಿತ್ಸಾಲಯ	3329	ಧೂಳವೇಡ
	ವಿಜಯಪುರ	ಚದಚಣ	ಪಶು ಚಿಕಿತ್ಸಾಲಯ	3330	ಹಲಸಂಗಿ
	ವಿಜಯಪುರ	ಚದಚಣ	ಪ್ರಾ.ಪ.ಚಿ	3331	ಇಂಚಗೆರೆ
	ವಿಜಯಪುರ	ಚದಚಣ	ಪ್ರಾ.ಪ.ಚಿ	3332	ಲೋಟೆ ಬಿ.ಕೆ
	ವಿಜಯಪುರ	ಚದಚಣ	ಪ್ರಾ.ಪ.ಚಿ	3333	ಸಾತಲಗಾಂವ
	ವಿಜಯಪುರ	ಚದಚಣ	ಪ್ರಾ.ಪ.ಚಿ	3334	ನೀವರಗಿ
	ವಿಜಯಪುರ	ಚದಚಣ	ಪ್ರಾ.ಪ.ಚಿ	3335	ರೇವತಗಾಂವ
	ವಿಜಯಪುರ	ಚದಚಣ	ಪ್ರಾ.ಪ.ಚಿ	3336	ಉಮರಚ
	ವಿಜಯಪುರ	ಬಸವನಬಾಗೇವಾಡಿ	ಪಶು ಆಸ್ಪತ್ರೆ	3337	ಬಸವನಬಾಗೇವಾಡಿ
	ವಿಜಯಪುರ	ಬಸವನಬಾಗೇವಾಡಿ	ಪಶು ಆಸ್ಪತ್ರೆ	3338	ಹೂವಿನ ಹಿಪ್ಪರಗಿ
	ವಿಜಯಪುರ	ಬಸವನಬಾಗೇವಾಡಿ	ಪಶು ಚಿಕಿತ್ಸಾಲಯ	3339	ಮುತ್ತಗಿ
	ವಿಜಯಪುರ	ಬಸವನಬಾಗೇವಾಡಿ	ಪಶು ಚಿಕಿತ್ಸಾಲಯ	3340	ನರಸಲಗಿ
	ವಿಜಯಪುರ	ಬಸವನಬಾಗೇವಾಡಿ	ಪಶು ಚಿಕಿತ್ಸಾಲಯ	3341	ಉಕ್ಕಲಿ
	ವಿಜಯಪುರ	ಬಸವನಬಾಗೇವಾಡಿ	ಪಶು ಚಿಕಿತ್ಸಾಲಯ	3342	ಮನಗೊಳಿ
	ವಿಜಯಪುರ	ಬಸವನಬಾಗೇವಾಡಿ	ಪಶು ಚಿಕಿತ್ಸಾಲಯ	3343	ಮಶಿಬಿನಾಳ
	ವಿಜಯಪುರ	ಬಸವನಬಾಗೇವಾಡಿ	ಪಶು ಚಿಕಿತ್ಸಾಲಯ	3344	ಇಂಗಳೇಶ್ವರ
	ವಿಜಯಪುರ	ಬಸವನಬಾಗೇವಾಡಿ	ಪಶು ಚಿಕಿತ್ಸಾಲಯ	3345	ಮಲಘಾಣ
	ವಿಜಯಪುರ	ಬಸವನಬಾಗೇವಾಡಿ	ಪ್ರಾ.ಪ.ಚಿ	3346	ಬಿನನಾಳ
	ವಿಜಯಪುರ	ಬಸವನಬಾಗೇವಾಡಿ	ಪ್ರಾ.ಪ.ಚಿ	3347	ಡೋಡೂರ
	ವಿಜಯಪುರ	ಬಸವನಬಾಗೇವಾಡಿ	ಪ್ರಾ.ಪ.ಚಿ	3348	ವಡವಡಗಿ
	ವಿಜಯಪುರ	ಬಸವನಬಾಗೇವಾಡಿ	ಸಂ.ಪ.ಚಿ.	3349	ಬಸವನಬಾಗೇವಾಡಿ
	ವಿಜಯಪುರ	ಕೋಲ್ಕಾರ	ಪಶು ಆಸ್ಪತ್ರೆ	3350	ಕೋಲ್ಕಾರ
	ವಿಜಯಪುರ	ಕೋಲ್ಕಾರ	ಪಶು ಚಿಕಿತ್ಸಾಲಯ	3351	ಕೊಡಗಿ
	ವಿಜಯಪುರ	ಕೋಲ್ಕಾರ	ಪಶು ಚಿಕಿತ್ಸಾಲಯ	3352	ತೆಲಗಿ
	ವಿಜಯಪುರ	ಕೋಲ್ಕಾರ	ಪಶು ಚಿಕಿತ್ಸಾಲಯ	3353	ಮುಳವಾಡ
	ವಿಜಯಪುರ	ನಿಡಗುಂದಿ	ಪಶು ಚಿಕಿತ್ಸಾಲಯ	3354	ಹಬ್ಬಾಳ
	ವಿಜಯಪುರ	ನಿಡಗುಂದಿ	ಪಶು ಚಿಕಿತ್ಸಾಲಯ	3355	ವಂದಾಲ
	ವಿಜಯಪುರ	ನಿಡಗುಂದಿ	ಪಶು ಚಿಕಿತ್ಸಾಲಯ	3356	ಚಿಮ್ಮಲಗಿ
	ವಿಜಯಪುರ	ನಿಡಗುಂದಿ	ಪಶು ಚಿಕಿತ್ಸಾಲಯ	3357	ಗೋಳಸಂಗಿ
	ವಿಜಯಪುರ	ನಿಡಗುಂದಿ	ಪಶು ಚಿಕಿತ್ಸಾಲಯ	3358	ನಿಡಗುಂದಿ
	ವಿಜಯಪುರ	ಸಿಂಧಗಿ	ಪಶು ಆಸ್ಪತ್ರೆ	3359	ಸಿಂಧಗಿ

ಕ್ರ. ಸಂ.	ಜಿಲ್ಲೆ	ತಾಲ್ಲೂಕು	ಸಂಸ್ಥೆಯ ವಿಧ	ಕ್ರ. ಸಂ.	ಸ್ವಂತ ಕಟ್ಟಡ ಇರುವ ಸಂಸ್ಥೆಗಳು (4072)
	ವಿಜಯಪುರ	ಸಿಂಧಗಿ	ಪಶು ಚಿಕಿತ್ಸಾಲಯ	3360	ಕನ್ನೂಳ್ಳಿ
	ವಿಜಯಪುರ	ಸಿಂಧಗಿ	ಪಶು ಚಿಕಿತ್ಸಾಲಯ	3361	ಗೊಲಗೇರಿ
	ವಿಜಯಪುರ	ಸಿಂಧಗಿ	ಪಶು ಚಿಕಿತ್ಸಾಲಯ	3362	ಹೊನ್ನಳ್ಳಿ
	ವಿಜಯಪುರ	ಸಿಂಧಗಿ	ಪ್ರಾ.ಪ.ಚಿ	3363	ಬಾಂದಕವಟೆ
	ವಿಜಯಪುರ	ಸಿಂಧಗಿ	ಪ್ರಾ.ಪ.ಚಿ	3364	ಗುಬ್ಬೇವಾಡಿ
	ವಿಜಯಪುರ	ಸಿಂಧಗಿ	ಪ್ರಾ.ಪ.ಚಿ	3365	ಮುಂಗಲಾನ
	ವಿಜಯಪುರ	ಸಿಂಧಗಿ	ಸಂ.ಪ.ಚಿ.	3366	ಸಿಂಧಗಿ
	ವಿಜಯಪುರ	ಆಲಮೇಲ	ಪಶು ಆಸ್ಪತ್ರೆ	3367	ಆಲಮೇಲ
	ವಿಜಯಪುರ	ಆಲಮೇಲ	ಪಶು ಚಿಕಿತ್ಸಾಲಯ	3368	ದೇವಣಗಾಂವ
	ವಿಜಯಪುರ	ಆಲಮೇಲ	ಪಶು ಚಿಕಿತ್ಸಾಲಯ	3369	ಮೊರಟಗಿ
	ವಿಜಯಪುರ	ಆಲಮೇಲ	ಪ್ರಾ.ಪ.ಚಿ	3370	ಕಕ್ಕಳಮೇಲಿ
	ವಿಜಯಪುರ	ಆಲಮೇಲ	ಪ್ರಾ.ಪ.ಚಿ	3371	ಗುತ್ತರಗಿ
	ವಿಜಯಪುರ	ಆಲಮೇಲ	ಪ್ರಾ.ಪ.ಚಿ	3372	ಬುಳಗಾನೂರ
	ವಿಜಯಪುರ	ಆಲಮೇಲ	ಪ್ರಾ.ಪ.ಚಿ	3373	ದೇ.ನಾವದಗಿ
	ವಿಜಯಪುರ	ಆಲಮೇಲ	ಪ್ರಾ.ಪ.ಚಿ	3374	ಮಲಘಾಣ
	ವಿಜಯಪುರ	ದೇವರಹಿಪ್ಪರಗಿ	ಪಶು ಆಸ್ಪತ್ರೆ	3375	ದೇವರಹಿಪ್ಪರಗಿ
	ವಿಜಯಪುರ	ದೇವರಹಿಪ್ಪರಗಿ	ಪಶು ಚಿಕಿತ್ಸಾಲಯ	3376	ಚಿಕ್ಕರೂಗಿ
	ವಿಜಯಪುರ	ದೇವರಹಿಪ್ಪರಗಿ	ಪಶು ಚಿಕಿತ್ಸಾಲಯ	3377	ಕೋರವಾರ
	ವಿಜಯಪುರ	ದೇವರಹಿಪ್ಪರಗಿ	ಪಶು ಚಿಕಿತ್ಸಾಲಯ	3378	ಸಾತಿಹಾಳ
	ವಿಜಯಪುರ	ದೇವರಹಿಪ್ಪರಗಿ	ಪ್ರಾ.ಪ.ಚಿ	3379	ಮುಳಸಾವಳಗಿ
	ವಿಜಯಪುರ	ದೇವರಹಿಪ್ಪರಗಿ	ಪ್ರಾ.ಪ.ಚಿ	3380	ಯಲಗೋಡು
	ವಿಜಯಪುರ	ದೇವರಹಿಪ್ಪರಗಿ	ಪ್ರಾ.ಪ.ಚಿ	3381	ತೀಳಗೊಳ
	ವಿಜಯಪುರ	ದೇವರಹಿಪ್ಪರಗಿ	ಪ್ರಾ.ಪ.ಚಿ	3382	ಯಾಳವಾರ
	ವಿಜಯಪುರ	ದೇವರಹಿಪ್ಪರಗಿ	ಪ್ರಾ.ಪ.ಚಿ	3383	ಕೊಂಡಗೊಳಿ
	ವಿಜಯಪುರ	ಮುದ್ದಬಿಹಾಳ	ಪಶು ಆಸ್ಪತ್ರೆ	3384	ಮುದ್ದಬಿಹಾಳ
	ವಿಜಯಪುರ	ಮುದ್ದಬಿಹಾಳ	ಪಶು ಆಸ್ಪತ್ರೆ	3385	ಧವಳಗಿ
	ವಿಜಯಪುರ	ಮುದ್ದಬಿಹಾಳ	ಪಶು ಆಸ್ಪತ್ರೆ	3386	ನಾಲತ್ತಾವಾಡ
	ವಿಜಯಪುರ	ಮುದ್ದಬಿಹಾಳ	ಪಶು ಚಿಕಿತ್ಸಾಲಯ	3387	ಆಲೂರು
	ವಿಜಯಪುರ	ಮುದ್ದಬಿಹಾಳ	ಪಶು ಚಿಕಿತ್ಸಾಲಯ	3388	ಯರಯುರಿ
	ವಿಜಯಪುರ	ಮುದ್ದಬಿಹಾಳ	ಪಶು ಚಿಕಿತ್ಸಾಲಯ	3389	ತಾಳಗಿ
	ವಿಜಯಪುರ	ಮುದ್ದಬಿಹಾಳ	ಪಶು ಚಿಕಿತ್ಸಾಲಯ	3390	ತಂಗಡಗಿ
	ವಿಜಯಪುರ	ಮುದ್ದಬಿಹಾಳ	ಪಶು ಚಿಕಿತ್ಸಾಲಯ	3391	ಮದಿಕೇಶ್ವರ
	ವಿಜಯಪುರ	ಮುದ್ದಬಿಹಾಳ	ಪಶು ಚಿಕಿತ್ಸಾಲಯ	3392	ಬನರಕೋಡ
	ವಿಜಯಪುರ	ಮುದ್ದಬಿಹಾಳ	ಪಶು ಚಿಕಿತ್ಸಾಲಯ	3393	ರತ್ನನಗಿ
	ವಿಜಯಪುರ	ಮುದ್ದಬಿಹಾಳ	ಪ್ರಾ.ಪ.ಚಿ	3394	ಆ.ಸೋಮನಾಳ
	ವಿಜಯಪುರ	ಮುದ್ದಬಿಹಾಳ	ಪ್ರಾ.ಪ.ಚಿ	3395	ದೇ.ಹುಲಗಬಾಳ
	ವಿಜಯಪುರ	ಮುದ್ದಬಿಹಾಳ	ಪ್ರಾ.ಪ.ಚಿ	3396	ಹಿರೇಮುರಾಳ
	ವಿಜಯಪುರ	ಮುದ್ದಬಿಹಾಳ	ಪ್ರಾ.ಪ.ಚಿ	3397	ಇಂಗಳಗೇರಿ
	ವಿಜಯಪುರ	ಮುದ್ದಬಿಹಾಳ	ಸಂ.ಪ.ಚಿ.	3398	ಮುದ್ದಬಿಹಾಳ
	ವಿಜಯಪುರ	ತಾಳಿಕೋಟೆ	ಪಶು ಆಸ್ಪತ್ರೆ	3399	ತಾಳಿಕೋಟೆ
	ವಿಜಯಪುರ	ತಾಳಿಕೋಟೆ	ಪಶು ಚಿಕಿತ್ಸಾಲಯ	3400	ಬಂಟನೂರ
	ವಿಜಯಪುರ	ತಾಳಿಕೋಟೆ	ಪಶು ಚಿಕಿತ್ಸಾಲಯ	3401	ಕೊಡಗಾನೂರ
	ವಿಜಯಪುರ	ತಾಳಿಕೋಟೆ	ಪಶು ಚಿಕಿತ್ಸಾಲಯ	3402	ತುಂಬಗಿ
	ವಿಜಯಪುರ	ತಾಳಿಕೋಟೆ	ಪಶು ಚಿಕಿತ್ಸಾಲಯ	3403	ಅಸ್ತಿ
	ವಿಜಯಪುರ	ತಾಳಿಕೋಟೆ	ಪಶು ಚಿಕಿತ್ಸಾಲಯ	3404	ಕೆಲಕೇರಿ
	ವಿಜಯಪುರ	ತಾಳಿಕೋಟೆ	ಪಶು ಚಿಕಿತ್ಸಾಲಯ	3405	ತಮದಡಿ
	ವಿಜಯಪುರ	ತಾಳಿಕೋಟೆ	ಪಶು ಚಿಕಿತ್ಸಾಲಯ	3406	ಮಿಣಜಗಿ
	ವಿಜಯಪುರ	ತಾಳಿಕೋಟೆ	ಪಶು ಚಿಕಿತ್ಸಾಲಯ	3407	ಸಾಸನೂರು
	ವಿಜಯಪುರ	ತಾಳಿಕೋಟೆ	ಪ್ರಾ.ಪ.ಚಿ	3408	ಬಿ.ಸಾಲೋಡಗಿ
	ವಿಜಯಪುರ	ತಾಳಿಕೋಟೆ	ಪ್ರಾ.ಪ.ಚಿ	3409	ಕೊಣ್ಣೂರ
26	ಕಲಬುರ್ಗಿ	ಕಲಬುರ್ಗಿ	ಪಾಲಿಕ್ಲಿನಿಕ್	3410	ಕಲಬುರ್ಗಿ
	ಕಲಬುರ್ಗಿ	ಕಲಬುರ್ಗಿ	ಪಶು ಆಸ್ಪತ್ರೆ	3411	ಫರಹತಾಬಾದ್
	ಕಲಬುರ್ಗಿ	ಕಲಬುರ್ಗಿ	ಪಶು ಚಿಕಿತ್ಸಾಲಯ	3412	ಎ.ಪಿ.ಎಂ.ಸಿ.
	ಕಲಬುರ್ಗಿ	ಕಲಬುರ್ಗಿ	ಪಶು ಚಿಕಿತ್ಸಾಲಯ	3413	ಭೂಪಾಲ ತೆಗನೂರು
	ಕಲಬುರ್ಗಿ	ಕಲಬುರ್ಗಿ	ಪಶು ಚಿಕಿತ್ಸಾಲಯ	3414	ಕವಲಗ.ಬಿ
	ಕಲಬುರ್ಗಿ	ಕಲಬುರ್ಗಿ	ಪಶು ಚಿಕಿತ್ಸಾಲಯ	3415	ಕುಮಸಿ
	ಕಲಬುರ್ಗಿ	ಕಲಬುರ್ಗಿ	ಪಶು ಚಿಕಿತ್ಸಾಲಯ	3416	ಧಿರೋಜಾಬಾದ್
	ಕಲಬುರ್ಗಿ	ಕಲಬುರ್ಗಿ	ಪಶು ಚಿಕಿತ್ಸಾಲಯ	3417	ಹರನೂರ

ಕ್ರ. ಸಂ.	ಜಿಲ್ಲೆ	ತಾಲ್ಲೂಕು	ಸಂಸ್ಥೆಯ ವಿಧ	ಕ್ರ. ಸಂ.	ಸ್ವಂತ ಕಟ್ಟಡ ಇರುವ ಸಂಸ್ಥೆಗಳು (4072)
	ಕಲಬುರ್ಗಿ	ಕಲಬುರ್ಗಿ	ಪಶು ಚಿಕಿತ್ಸಾಲಯ	3418	ಶ್ರೀನಿವಾಸ ಸರದಗಿ
	ಕಲಬುರ್ಗಿ	ಕಲಬುರ್ಗಿ	ಪಶು ಚಿಕಿತ್ಸಾಲಯ	3419	ತಾಜಾ ಸುಲಾನಪುರ
	ಕಲಬುರ್ಗಿ	ಕಲಬುರ್ಗಿ	ಪಶು ಚಿಕಿತ್ಸಾಲಯ	3420	ಅವರಾದ
	ಕಲಬುರ್ಗಿ	ಕಲಬುರ್ಗಿ	ಪಶು ಚಿಕಿತ್ಸಾಲಯ	3421	ಸವಳಗಿ
	ಕಲಬುರ್ಗಿ	ಕಲಬುರ್ಗಿ	ಪಶು ಚಿಕಿತ್ಸಾಲಯ	3422	ಶರಣ ಸಿರನಗಿ
	ಕಲಬುರ್ಗಿ	ಕಲಬುರ್ಗಿ	ಪ್ರಾ.ಪ.ಚಿ	3423	ಅಪ್ಪಣಾ
	ಕಲಬುರ್ಗಿ	ಕಲಬುರ್ಗಿ	ಪ್ರಾ.ಪ.ಚಿ	3424	ಉದನೂರ
	ಕಲಬುರ್ಗಿ	ಕಲಬುರ್ಗಿ	ಪ್ರಾ.ಪ.ಚಿ	3425	ಪಟಣ
	ಕಲಬುರ್ಗಿ	ಕಲಬುರ್ಗಿ	ಪ್ರಾ.ಪ.ಚಿ	3426	ಹೇರೂರು ಬಿ
	ಕಲಬುರ್ಗಿ	ಕಲಬುರ್ಗಿ	ಪ್ರಾ.ಪ.ಚಿ	3427	ಹೊನ್ನಕಿರಣಗಿ
	ಕಲಬುರ್ಗಿ	ಕಲಬುರ್ಗಿ	ಪ್ರಾ.ಪ.ಚಿ	3428	ಕಡಬೆ
	ಕಲಬುರ್ಗಿ	ಕಲಬುರ್ಗಿ	ಪ್ರಾ.ಪ.ಚಿ	3429	ಕಲ್ಲಹಂಗರಗ
	ಕಲಬುರ್ಗಿ	ಕಲಬುರ್ಗಿ	ಪ್ರಾ.ಪ.ಚಿ	3430	ಖಣದಾಳ
	ಕಲಬುರ್ಗಿ	ಕಲಬುರ್ಗಿ	ಪ್ರಾ.ಪ.ಚಿ	3431	ಮೇಳಕುಂದ
	ಕಲಬುರ್ಗಿ	ಕಲಬುರ್ಗಿ	ಪ್ರಾ.ಪ.ಚಿ	3432	ನಂದೂರ
	ಕಲಬುರ್ಗಿ	ಕಲಬುರ್ಗಿ	ಪ್ರಾ.ಪ.ಚಿ	3433	ಪಾಳ
	ಕಲಬುರ್ಗಿ	ಕಲಬುರ್ಗಿ	ಸಂ.ಪ.ಚಿ.	3434	ಕಲಬುರ್ಗಿ
	ಕಲಬುರ್ಗಿ	ಕಮಲಾಪುರ	ಪಶು ಆಸ್ಪತ್ರೆ	3435	ಕಮಲಾಪುರ
	ಕಲಬುರ್ಗಿ	ಕಮಲಾಪುರ	ಪಶು ಆಸ್ಪತ್ರೆ	3436	ಮಹಗಾಂವ
	ಕಲಬುರ್ಗಿ	ಕಮಲಾಪುರ	ಪಶು ಚಿಕಿತ್ಸಾಲಯ	3437	ಡೊಂಗರಗಾಂವ
	ಕಲಬುರ್ಗಿ	ಕಮಲಾಪುರ	ಪಶು ಚಿಕಿತ್ಸಾಲಯ	3438	ಸೊಂತ
	ಕಲಬುರ್ಗಿ	ಕಮಲಾಪುರ	ಪಶು ಚಿಕಿತ್ಸಾಲಯ	3439	ಕಲಮೂಡ
	ಕಲಬುರ್ಗಿ	ಕಮಲಾಪುರ	ಪಶು ಚಿಕಿತ್ಸಾಲಯ	3440	ಕಣೂರ
	ಕಲಬುರ್ಗಿ	ಕಮಲಾಪುರ	ಪಶು ಚಿಕಿತ್ಸಾಲಯ	3441	ವಿ.ಕೆ.ಸಲಗರ
	ಕಲಬುರ್ಗಿ	ಕಮಲಾಪುರ	ಪಶು ಚಿಕಿತ್ಸಾಲಯ	3442	ಧಮ್ಮೂರ
	ಕಲಬುರ್ಗಿ	ಕಮಲಾಪುರ	ಪ್ರಾ.ಪ.ಚಿ	3443	ಓಕಳಿ
	ಕಲಬುರ್ಗಿ	ಕಮಲಾಪುರ	ಪ್ರಾ.ಪ.ಚಿ	3444	ಕಿಣ್ಣಿನಡಕ
	ಕಲಬುರ್ಗಿ	ಕಮಲಾಪುರ	ಪ್ರಾ.ಪ.ಚಿ	3445	ಮರಗುತಿ
	ಕಲಬುರ್ಗಿ	ಕಮಲಾಪುರ	ಪ್ರಾ.ಪ.ಚಿ	3446	ಬೇಲೂರ (ಕೆ)
	ಕಲಬುರ್ಗಿ	ಕಮಲಾಪುರ	ಪ್ರಾ.ಪ.ಚಿ	3447	ಚಂಗಟ
	ಕಲಬುರ್ಗಿ	ಕಮಲಾಪುರ	ಪ್ರಾ.ಪ.ಚಿ	3448	ನಾಗೂರ
	ಕಲಬುರ್ಗಿ	ಕಮಲಾಪುರ	ಪ್ರಾ.ಪ.ಚಿ	3449	ಅಂಬಲಗಾ
	ಕಲಬುರ್ಗಿ	ನೇಡಂ	ಪಶು ಆಸ್ಪತ್ರೆ	3450	ನೇಡಂ
	ಕಲಬುರ್ಗಿ	ನೇಡಂ	ಪಶು ಆಸ್ಪತ್ರೆ	3451	ಲಡಕಿ
	ಕಲಬುರ್ಗಿ	ನೇಡಂ	ಪಶು ಆಸ್ಪತ್ರೆ	3452	ಕೊಡಾ
	ಕಲಬುರ್ಗಿ	ನೇಡಂ	ಪಶು ಆಸ್ಪತ್ರೆ	3453	ಮುದೋಳ
	ಕಲಬುರ್ಗಿ	ನೇಡಂ	ಪಶು ಚಿಕಿತ್ಸಾಲಯ	3454	ಕೋಲಕುಂದಾ
	ಕಲಬುರ್ಗಿ	ನೇಡಂ	ಪಶು ಚಿಕಿತ್ಸಾಲಯ	3455	ಕುರಕುಂಟಾ
	ಕಲಬುರ್ಗಿ	ನೇಡಂ	ಪಶು ಚಿಕಿತ್ಸಾಲಯ	3456	ಮಳಖೇಡ
	ಕಲಬುರ್ಗಿ	ನೇಡಂ	ಪಶು ಚಿಕಿತ್ಸಾಲಯ	3457	ಮೋತಕಪಲಿ
	ಕಲಬುರ್ಗಿ	ನೇಡಂ	ಪಶು ಚಿಕಿತ್ಸಾಲಯ	3458	ಉಡಗಿ
	ಕಲಬುರ್ಗಿ	ನೇಡಂ	ಪಶು ಚಿಕಿತ್ಸಾಲಯ	3459	ಮದನ
	ಕಲಬುರ್ಗಿ	ನೇಡಂ	ಪ್ರಾ.ಪ.ಚಿ	3460	ಬಂದೇಪಲಿ
	ಕಲಬುರ್ಗಿ	ನೇಡಂ	ಪ್ರಾ.ಪ.ಚಿ	3461	ಹಾಬಾಳ ಟಿ
	ಕಲಬುರ್ಗಿ	ನೇಡಂ	ಪ್ರಾ.ಪ.ಚಿ	3462	ಇಟಕಲ್
	ಕಲಬುರ್ಗಿ	ನೇಡಂ	ಪ್ರಾ.ಪ.ಚಿ	3463	ಖಖಾನಾಗಡ
	ಕಲಬುರ್ಗಿ	ನೇಡಂ	ಪ್ರಾ.ಪ.ಚಿ	3464	ಕುಕ್ಕುಂದ
	ಕಲಬುರ್ಗಿ	ನೇಡಂ	ಪ್ರಾ.ಪ.ಚಿ	3465	ರಿಬ್ಬ ನಪಲಿ
	ಕಲಬುರ್ಗಿ	ನೇಡಂ	ಪ್ರಾ.ಪ.ಚಿ	3466	ನಾಡೇಪಲಿ
	ಕಲಬುರ್ಗಿ	ನೇಡಂ	ಪ್ರಾ.ಪ.ಚಿ	3467	ರಂಜೋಳ
	ಕಲಬುರ್ಗಿ	ನೇಡಂ	ಸಂ.ಪ.ಚಿ.	3468	ನೇಡಂ
	ಕಲಬುರ್ಗಿ	ಅಳಂದಾ	ಪಶು ಆಸ್ಪತ್ರೆ	3469	ಅಳಂದಾ
	ಕಲಬುರ್ಗಿ	ಅಳಂದಾ	ಪಶು ಆಸ್ಪತ್ರೆ	3470	ಕಡಗಂಚಿ
	ಕಲಬುರ್ಗಿ	ಅಳಂದಾ	ಪಶು ಆಸ್ಪತ್ರೆ	3471	ಖಜೂರಿ
	ಕಲಬುರ್ಗಿ	ಅಳಂದಾ	ಪಶು ಆಸ್ಪತ್ರೆ	3472	ಮಾದನಹಿಪರಗಾ
	ಕಲಬುರ್ಗಿ	ಅಳಂದಾ	ಪಶು ಆಸ್ಪತ್ರೆ	3473	ನರೋಣಾ
	ಕಲಬುರ್ಗಿ	ಅಳಂದಾ	ಪಶು ಚಿಕಿತ್ಸಾಲಯ	3474	ಬೆಳಮಗಿ
	ಕಲಬುರ್ಗಿ	ಅಳಂದಾ	ಪಶು ಚಿಕಿತ್ಸಾಲಯ	3475	ಭೂಸನೂರ

ಕ್ರ. ಸಂ.	ಜಿಲ್ಲೆ	ತಾಲ್ಲೂಕು	ಸಂಸ್ಥೆಯ ವಿಧ	ಕ್ರ. ಸಂ.	ಸ್ವಂತ ಕಟ್ಟಡ ಇರುವ ಸಂಸ್ಥೆಗಳು (4072)
	ಕಲಬುರ್ಗಿ	ಅಳಂದಾ	ಪಶು ಚಿಕಿತ್ಸಾಲಯ	3476	ದರ್ಗಾಶಿಯೊರು
	ಕಲಬುರ್ಗಿ	ಅಳಂದಾ	ಪಶು ಚಿಕಿತ್ಸಾಲಯ	3477	ಧಂಗಾವೂರ
	ಕಲಬುರ್ಗಿ	ಅಳಂದಾ	ಪಶು ಚಿಕಿತ್ಸಾಲಯ	3478	ಹಿರೋಳಿ
	ಕಲಬುರ್ಗಿ	ಅಳಂದಾ	ಪಶು ಚಿಕಿತ್ಸಾಲಯ	3479	ಹೊದಲೂರ
	ಕಲಬುರ್ಗಿ	ಅಳಂದಾ	ಪಶು ಚಿಕಿತ್ಸಾಲಯ	3480	ಜಿಡಗಾ
	ಕಲಬುರ್ಗಿ	ಅಳಂದಾ	ಪಶು ಚಿಕಿತ್ಸಾಲಯ	3481	ಕಿಚ್ಚಿ ಸುಲಾನಾ
	ಕಲಬುರ್ಗಿ	ಅಳಂದಾ	ಪಶು ಚಿಕಿತ್ಸಾಲಯ	3482	ಕೋತನ ಹಿವ್ವರಗಾ
	ಕಲಬುರ್ಗಿ	ಅಳಂದಾ	ಪಶು ಚಿಕಿತ್ಸಾಲಯ	3483	ಮಾಡ್ಯಳ
	ಕಲಬುರ್ಗಿ	ಅಳಂದಾ	ಪಶು ಚಿಕಿತ್ಸಾಲಯ	3484	ಸರಸಂಭ
	ಕಲಬುರ್ಗಿ	ಅಳಂದಾ	ಪಶು ಚಿಕಿತ್ಸಾಲಯ	3485	ತಡಕಲ
	ಕಲಬುರ್ಗಿ	ಅಳಂದಾ	ಪಶು ಚಿಕಿತ್ಸಾಲಯ	3486	ಯಳಸಂಗಿ
	ಕಲಬುರ್ಗಿ	ಅಳಂದಾ	ಪಶು ಚಿಕಿತ್ಸಾಲಯ	3487	ನಿಂಬರ್ಗ
	ಕಲಬುರ್ಗಿ	ಅಳಂದಾ	ಪ್ರಾ.ಪ.ಚಿ	3488	ಸವಳೇಶ್ವರ
	ಕಲಬುರ್ಗಿ	ಅಳಂದಾ	ಪ್ರಾ.ಪ.ಚಿ	3489	ಚಿಂಚಿನಸೂರ
	ಕಲಬುರ್ಗಿ	ಅಳಂದಾ	ಪ್ರಾ.ಪ.ಚಿ	3490	ದುತರಗಾಂವ
	ಕಲಬುರ್ಗಿ	ಅಳಂದಾ	ಪ್ರಾ.ಪ.ಚಿ	3491	ಗೋಳಾ ಬಿ
	ಕಲಬುರ್ಗಿ	ಅಳಂದಾ	ಪ್ರಾ.ಪ.ಚಿ	3492	ಹಿಡಲಶಿರೂರ
	ಕಲಬುರ್ಗಿ	ಅಳಂದಾ	ಪ್ರಾ.ಪ.ಚಿ	3493	ಕೂಡಲಹಂಗರಗಾ
	ಕಲಬುರ್ಗಿ	ಅಳಂದಾ	ಪ್ರಾ.ಪ.ಚಿ	3494	ಕಮಲಾನಗರ
	ಕಲಬುರ್ಗಿ	ಅಳಂದಾ	ಪ್ರಾ.ಪ.ಚಿ	3495	ಕವಲಗ
	ಕಲಬುರ್ಗಿ	ಅಳಂದಾ	ಪ್ರಾ.ಪ.ಚಿ	3496	ಕೆರೆಅಂಬಲಗಾ
	ಕಲಬುರ್ಗಿ	ಅಳಂದಾ	ಪ್ರಾ.ಪ.ಚಿ	3497	ಕೋರಳಿ
	ಕಲಬುರ್ಗಿ	ಅಳಂದಾ	ಪ್ರಾ.ಪ.ಚಿ	3498	ಲಿಂಗದಹಳ್ಳಿ
	ಕಲಬುರ್ಗಿ	ಅಳಂದಾ	ಪ್ರಾ.ಪ.ಚಿ	3499	ಮುನ್ನಳ್ಳಿ
	ಕಲಬುರ್ಗಿ	ಅಳಂದಾ	ಪ್ರಾ.ಪ.ಚಿ	3500	ನಿಂಬಾಳ
	ಕಲಬುರ್ಗಿ	ಅಳಂದಾ	ಪ್ರಾ.ಪ.ಚಿ	3501	ತಡೋಳಾ
	ಕಲಬುರ್ಗಿ	ಅಳಂದಾ	ಪ್ರಾ.ಪ.ಚಿ	3502	ಪಡಸಾವಳಗಿ
	ಕಲಬುರ್ಗಿ	ಅಳಂದಾ	ಪ್ರಾ.ಪ.ಚಿ	3503	ರುದವಾಡಿ
	ಕಲಬುರ್ಗಿ	ಅಳಂದಾ	ಸಂ.ಪ.ಚಿ.	3504	ಅಳಂದಾ
	ಕಲಬುರ್ಗಿ	ಚಿಂಚೋಳಿ	ಪಶು ಆಸ್ಪತ್ರೆ	3505	ಚಿಂಚೋಳಿ
	ಕಲಬುರ್ಗಿ	ಚಿಂಚೋಳಿ	ಪಶು ಆಸ್ಪತ್ರೆ	3506	ಸುಲೇಪೇಟ
	ಕಲಬುರ್ಗಿ	ಚಿಂಚೋಳಿ	ಪಶು ಆಸ್ಪತ್ರೆ	3507	ಐನಾವುರ
	ಕಲಬುರ್ಗಿ	ಚಿಂಚೋಳಿ	ಪಶು ಚಿಕಿತ್ಸಾಲಯ	3508	ಚಂದನಕೇರಾ
	ಕಲಬುರ್ಗಿ	ಚಿಂಚೋಳಿ	ಪಶು ಚಿಕಿತ್ಸಾಲಯ	3509	ಚಿಮ್ಮನಚೂಡಾ
	ಕಲಬುರ್ಗಿ	ಚಿಂಚೋಳಿ	ಪಶು ಚಿಕಿತ್ಸಾಲಯ	3510	ಗಡಿಕೇಶ್ವರ
	ಕಲಬುರ್ಗಿ	ಚಿಂಚೋಳಿ	ಪಶು ಚಿಕಿತ್ಸಾಲಯ	3511	ಗಡಿನಿಂಗದಹಳ್ಳಿ
	ಕಲಬುರ್ಗಿ	ಚಿಂಚೋಳಿ	ಪಶು ಚಿಕಿತ್ಸಾಲಯ	3512	ಐನೋಳಿ
	ಕಲಬುರ್ಗಿ	ಚಿಂಚೋಳಿ	ಪಶು ಚಿಕಿತ್ಸಾಲಯ	3513	ಕನಬಾ ಚಿಂಚೋಳಿ
	ಕಲಬುರ್ಗಿ	ಚಿಂಚೋಳಿ	ಪಶು ಚಿಕಿತ್ಸಾಲಯ	3514	ಕೊಂಚಾವರಂ
	ಕಲಬುರ್ಗಿ	ಚಿಂಚೋಳಿ	ಪಶು ಚಿಕಿತ್ಸಾಲಯ	3515	ನಾಗಾಇದಲಾಯಿ
	ಕಲಬುರ್ಗಿ	ಚಿಂಚೋಳಿ	ಪಶು ಚಿಕಿತ್ಸಾಲಯ	3516	ಸಾಲೇಬಿರನಳ್ಳಿ
	ಕಲಬುರ್ಗಿ	ಚಿಂಚೋಳಿ	ಪಶು ಚಿಕಿತ್ಸಾಲಯ	3517	ನಿಡಗುಂದಾ
	ಕಲಬುರ್ಗಿ	ಚಿಂಚೋಳಿ	ಪಶು ಚಿಕಿತ್ಸಾಲಯ	3518	ಸಲಗಾರ ಬನಂತಾವೂರ
	ಕಲಬುರ್ಗಿ	ಚಿಂಚೋಳಿ	ಪಶು ಚಿಕಿತ್ಸಾಲಯ	3519	ಶಾದಿಪೂರ
	ಕಲಬುರ್ಗಿ	ಚಿಂಚೋಳಿ	ಪ್ರಾ.ಪ.ಚಿ	3520	ಚೆನ್ನೂರ
	ಕಲಬುರ್ಗಿ	ಚಿಂಚೋಳಿ	ಪ್ರಾ.ಪ.ಚಿ	3521	ಕೋರಳಿ
	ಕಲಬುರ್ಗಿ	ಚಿಂಚೋಳಿ	ಪ್ರಾ.ಪ.ಚಿ	3522	ಚಿತ್ರನಾಲ
	ಕಲಬುರ್ಗಿ	ಚಿಂಚೋಳಿ	ಪ್ರಾ.ಪ.ಚಿ	3523	ಗಾರಂಪಳ್ಳಿ
	ಕಲಬುರ್ಗಿ	ಚಿಂಚೋಳಿ	ಪ್ರಾ.ಪ.ಚಿ	3524	ಒಂಟಿಚಿಂತಾ
	ಕಲಬುರ್ಗಿ	ಚಿಂಚೋಳಿ	ಪ್ರಾ.ಪ.ಚಿ	3525	ಜಿಟ್ಟೂರ
	ಕಲಬುರ್ಗಿ	ಚಿಂಚೋಳಿ	ಪ್ರಾ.ಪ.ಚಿ	3526	ಕನಕಪೂರ
	ಕಲಬುರ್ಗಿ	ಚಿಂಚೋಳಿ	ಸಂ.ಪ.ಚಿ.	3527	ಚಿಂಚೋಳಿ
	ಕಲಬುರ್ಗಿ	ಜೇವರ್ಗಿ	ಪಶು ಆಸ್ಪತ್ರೆ	3528	ಜೇವರ್ಗಿ
	ಕಲಬುರ್ಗಿ	ಜೇವರ್ಗಿ	ಪಶು ಆಸ್ಪತ್ರೆ	3529	ಆಂದೋಲ
	ಕಲಬುರ್ಗಿ	ಜೇವರ್ಗಿ	ಪಶು ಆಸ್ಪತ್ರೆ	3530	ನೈಲೋಗಿ
	ಕಲಬುರ್ಗಿ	ಜೇವರ್ಗಿ	ಪಶು ಚಿಕಿತ್ಸಾಲಯ	3531	ಕೋಲಕೂರ
	ಕಲಬುರ್ಗಿ	ಜೇವರ್ಗಿ	ಪಶು ಚಿಕಿತ್ಸಾಲಯ	3532	ಜಿರಟಗಿ
	ಕಲಬುರ್ಗಿ	ಜೇವರ್ಗಿ	ಪಶು ಚಿಕಿತ್ಸಾಲಯ	3533	ಬಲೂಂದಗಿ

ಕ್ರ. ಸಂ.	ಜಿಲ್ಲೆ	ತಾಲ್ಲೂಕು	ಸಂಸ್ಥೆಯ ವಿಧ	ಕ್ರ. ಸಂ.	ಸ್ವಂತ ಕಟ್ಟಡ ಇರುವ ಸಂಸ್ಥೆಗಳು (4072)
	ಕಲಬುರ್ಗಿ	ಜೇವರ್ಗಿ	ಪಶು ಚಿಕಿತ್ಸಾಲಯ	3534	ಬಿರಾಳ.ಬಿ
	ಕಲಬುರ್ಗಿ	ಜೇವರ್ಗಿ	ಪಶು ಚಿಕಿತ್ಸಾಲಯ	3535	ಗಿಂವಾರ
	ಕಲಬುರ್ಗಿ	ಜೇವರ್ಗಿ	ಪಶು ಚಿಕಿತ್ಸಾಲಯ	3536	ಗೌನಳ್ಳಿ
	ಕಲಬುರ್ಗಿ	ಜೇವರ್ಗಿ	ಪಶು ಚಿಕಿತ್ಸಾಲಯ	3537	ಎಸ್.ಎನ್. ಹಿಪ್ಪರಗಾ
	ಕಲಬುರ್ಗಿ	ಜೇವರ್ಗಿ	ಪಶು ಚಿಕಿತ್ಸಾಲಯ	3538	ಹುಲ್ಲೂರ
	ಕಲಬುರ್ಗಿ	ಜೇವರ್ಗಿ	ಪಶು ಚಿಕಿತ್ಸಾಲಯ	3539	ಕೊಡಿದೇರ್ಗಾ
	ಕಲಬುರ್ಗಿ	ಜೇವರ್ಗಿ	ಪಶು ಚಿಕಿತ್ಸಾಲಯ	3540	ತಲ್ಲೂರ.ಕೆ
	ಕಲಬುರ್ಗಿ	ಜೇವರ್ಗಿ	ಪಶು ಚಿಕಿತ್ಸಾಲಯ	3541	ಮಂದೇವಾಲ
	ಕಲಬುರ್ಗಿ	ಜೇವರ್ಗಿ	ಪಶು ಚಿಕಿತ್ಸಾಲಯ	3542	ನರಬೋಳ
	ಕಲಬುರ್ಗಿ	ಜೇವರ್ಗಿ	ಪಶು ಚಿಕಿತ್ಸಾಲಯ	3543	ಸೋನ
	ಕಲಬುರ್ಗಿ	ಜೇವರ್ಗಿ	ಪಶು ಚಿಕಿತ್ಸಾಲಯ	3544	ಹರವಾಲ
	ಕಲಬುರ್ಗಿ	ಜೇವರ್ಗಿ	ಪ್ರಾ.ಪ.ಚಿ	3545	ಕುಕ್ಕನೂರ
	ಕಲಬುರ್ಗಿ	ಜೇವರ್ಗಿ	ಪ್ರಾ.ಪ.ಚಿ	3546	ಅಂಕಲಗಾ
	ಕಲಬುರ್ಗಿ	ಜೇವರ್ಗಿ	ಪ್ರಾ.ಪ.ಚಿ	3547	ದೇನಡಿ
	ಕಲಬುರ್ಗಿ	ಜೇವರ್ಗಿ	ಪ್ರಾ.ಪ.ಚಿ	3548	ಯಲಗೋಡ
	ಕಲಬುರ್ಗಿ	ಜೇವರ್ಗಿ	ಸಂ.ಪ.ಚಿ.	3549	ಜೇವರ್ಗಿ
	ಕಲಬುರ್ಗಿ	ಯಡ್ತಾಪುರ	ಪಶು ಆಸ್ಪತ್ರೆ	3550	ಯಡ್ತಾಪುರ
	ಕಲಬುರ್ಗಿ	ಯಡ್ತಾಪುರ	ಪಶು ಆಸ್ಪತ್ರೆ	3551	ಇಜೇರಿ
	ಕಲಬುರ್ಗಿ	ಯಡ್ತಾಪುರ	ಪಶು ಚಿಕಿತ್ಸಾಲಯ	3552	ಕಂದಗೋಳಿ
	ಕಲಬುರ್ಗಿ	ಯಡ್ತಾಪುರ	ಪಶು ಚಿಕಿತ್ಸಾಲಯ	3553	ಮಾಗಣಗೇರಾ
	ಕಲಬುರ್ಗಿ	ಯಡ್ತಾಪುರ	ಪಶು ಚಿಕಿತ್ಸಾಲಯ	3554	ವಡಗೇರಾ
	ಕಲಬುರ್ಗಿ	ಯಡ್ತಾಪುರ	ಪಶು ಚಿಕಿತ್ಸಾಲಯ	3555	ಅರಳಗುಂದಗಿ
	ಕಲಬುರ್ಗಿ	ಯಡ್ತಾಪುರ	ಪಶು ಚಿಕಿತ್ಸಾಲಯ	3556	ಬಳಬಟ್ಟೆ
	ಕಲಬುರ್ಗಿ	ಯಡ್ತಾಪುರ	ಪಶು ಚಿಕಿತ್ಸಾಲಯ	3557	ಬಿಳವಾರ
	ಕಲಬುರ್ಗಿ	ಯಡ್ತಾಪುರ	ಪಶು ಚಿಕಿತ್ಸಾಲಯ	3558	ಮುಳ್ಳಿ
	ಕಲಬುರ್ಗಿ	ಯಡ್ತಾಪುರ	ಪ್ರಾ.ಪ.ಚಿ	3559	ಅಲ್ಲೂರ
	ಕಲಬುರ್ಗಿ	ಚಿತ್ತಾಪುರ	ಪಶು ಆಸ್ಪತ್ರೆ	3560	ಚಿತ್ತಾಪುರ
	ಕಲಬುರ್ಗಿ	ಚಿತ್ತಾಪುರ	ಪಶು ಆಸ್ಪತ್ರೆ	3561	ಗುಂದಗುರ್ತಿ
	ಕಲಬುರ್ಗಿ	ಚಿತ್ತಾಪುರ	ಪಶು ಆಸ್ಪತ್ರೆ	3562	ನಾಲ್ಕಾರ
	ಕಲಬುರ್ಗಿ	ಚಿತ್ತಾಪುರ	ಪಶು ಚಿಕಿತ್ಸಾಲಯ	3563	ಮಾಡಬೋಳ
	ಕಲಬುರ್ಗಿ	ಚಿತ್ತಾಪುರ	ಪಶು ಚಿಕಿತ್ಸಾಲಯ	3564	ಭೀಮಳ್ಳಿ
	ಕಲಬುರ್ಗಿ	ಚಿತ್ತಾಪುರ	ಪಶು ಚಿಕಿತ್ಸಾಲಯ	3565	ದಿಗ್ಗಾಂವ
	ಕಲಬುರ್ಗಿ	ಚಿತ್ತಾಪುರ	ಪಶು ಚಿಕಿತ್ಸಾಲಯ	3566	ದಂದೋಡಿ
	ಕಲಬುರ್ಗಿ	ಚಿತ್ತಾಪುರ	ಪಶು ಚಿಕಿತ್ಸಾಲಯ	3567	ಹಲಕಲ್ಲಾ
	ಕಲಬುರ್ಗಿ	ಚಿತ್ತಾಪುರ	ಪಶು ಚಿಕಿತ್ಸಾಲಯ	3568	ಪೇಲಶಿರೂರ
	ಕಲಬುರ್ಗಿ	ಚಿತ್ತಾಪುರ	ಪಶು ಚಿಕಿತ್ಸಾಲಯ	3569	ರಾವೂರ
	ಕಲಬುರ್ಗಿ	ಚಿತ್ತಾಪುರ	ಪಶು ಚಿಕಿತ್ಸಾಲಯ	3570	ಹೊಸೂರು
	ಕಲಬುರ್ಗಿ	ಚಿತ್ತಾಪುರ	ಪಶು ಚಿಕಿತ್ಸಾಲಯ	3571	ಮುಗಳನಾಗಾಂವ
	ಕಲಬುರ್ಗಿ	ಚಿತ್ತಾಪುರ	ಪಶು ಚಿಕಿತ್ಸಾಲಯ	3572	ವಾಡಿ
	ಕಲಬುರ್ಗಿ	ಚಿತ್ತಾಪುರ	ಪಶು ಚಿಕಿತ್ಸಾಲಯ	3573	ಅಳೋಳಿ
	ಕಲಬುರ್ಗಿ	ಚಿತ್ತಾಪುರ	ಪಶು ಚಿಕಿತ್ಸಾಲಯ	3574	ಅಲ್ಲೂರ ಬಿ
	ಕಲಬುರ್ಗಿ	ಚಿತ್ತಾಪುರ	ಪಶು ಚಿಕಿತ್ಸಾಲಯ	3575	ಸಂಕನೂರ
	ಕಲಬುರ್ಗಿ	ಚಿತ್ತಾಪುರ	ಪ್ರಾ.ಪ.ಚಿ	3576	ದೋಣಗಾಂವ
	ಕಲಬುರ್ಗಿ	ಚಿತ್ತಾಪುರ	ಪ್ರಾ.ಪ.ಚಿ	3577	ಜೇವಣಗಿ
	ಕಲಬುರ್ಗಿ	ಚಿತ್ತಾಪುರ	ಪ್ರಾ.ಪ.ಚಿ	3578	ಯಾಗಾಪೂರ
	ಕಲಬುರ್ಗಿ	ಚಿತ್ತಾಪುರ	ಪ್ರಾ.ಪ.ಚಿ	3579	ಶರದಾಳ
	ಕಲಬುರ್ಗಿ	ಚಿತ್ತಾಪುರ	ಪ್ರಾ.ಪ.ಚಿ	3580	ತಲ್ಲೂರ
	ಕಲಬುರ್ಗಿ	ಚಿತ್ತಾಪುರ	ಪ್ರಾ.ಪ.ಚಿ	3581	ಲಾಲದಾಪೂರ
	ಕಲಬುರ್ಗಿ	ಚಿತ್ತಾಪುರ	ಸಂ.ಪ.ಚಿ.	3582	ಚಿತ್ತಾಪುರ
	ಕಲಬುರ್ಗಿ	ಕಾಳಗಿ	ಪಶು ಆಸ್ಪತ್ರೆ	3583	ಕಾಳಗಿ
	ಕಲಬುರ್ಗಿ	ಕಾಳಗಿ	ಪಶು ಆಸ್ಪತ್ರೆ	3584	ಕೋಡಿ
	ಕಲಬುರ್ಗಿ	ಕಾಳಗಿ	ಪಶು ಚಿಕಿತ್ಸಾಲಯ	3585	ರೇವಗಿ
	ಕಲಬುರ್ಗಿ	ಕಾಳಗಿ	ಪಶು ಚಿಕಿತ್ಸಾಲಯ	3586	ಮಂಗಲಗಿ
	ಕಲಬುರ್ಗಿ	ಕಾಳಗಿ	ಪಶು ಚಿಕಿತ್ಸಾಲಯ	3587	ಕೊಡದೂರ
	ಕಲಬುರ್ಗಿ	ಕಾಳಗಿ	ಪಶು ಚಿಕಿತ್ಸಾಲಯ	3588	ಬೆಂಬೋಳಿ ಹೆಚ್
	ಕಲಬುರ್ಗಿ	ಕಾಳಗಿ	ಪಶು ಚಿಕಿತ್ಸಾಲಯ	3589	ಬೆಂಗಳಿ
	ಕಲಬುರ್ಗಿ	ಕಾಳಗಿ	ಪಶು ಚಿಕಿತ್ಸಾಲಯ	3590	ಹೆಬ್ಬಾಳ.ಬಿ
	ಕಲಬುರ್ಗಿ	ಕಾಳಗಿ	ಪಶು ಚಿಕಿತ್ಸಾಲಯ	3591	ಕೊರವಾರ

ಕ್ರ. ಸಂ.	ಜಿಲ್ಲೆ	ತಾಲ್ಲೂಕು	ಸಂಸ್ಥೆಯ ವಿಧ	ಕ್ರ. ಸಂ.	ಸ್ವಂತ ಕಟ್ಟಡ ಇರುವ ಸಂಸ್ಥೆಗಳು (4072)
	ಕಲಬುರ್ಗಿ	ಕಾಳಗಿ	ಪಶು ಚಿಕಿತ್ಸಾಲಯ	3592	ರಟಕಲ್
	ಕಲಬುರ್ಗಿ	ಕಾಳಗಿ	ಪಶು ಚಿಕಿತ್ಸಾಲಯ	3593	ಮೋಘ
	ಕಲಬುರ್ಗಿ	ಕಾಳಗಿ	ಪ್ರಾ.ಪ.ಚಿ	3594	ಕಲಗುರ್ತಿ
	ಕಲಬುರ್ಗಿ	ಕಾಳಗಿ	ಪ್ರಾ.ಪ.ಚಿ	3595	ಹಲಚೇರಾ
	ಕಲಬುರ್ಗಿ	ಶಹಾಬಾದ	ಪಶು ಆಸ್ಪತ್ರೆ	3596	ಶಹಾಬಾದ
	ಕಲಬುರ್ಗಿ	ಶಹಾಬಾದ	ಪಶು ಚಿಕಿತ್ಸಾಲಯ	3597	ಮರತೂರ
	ಕಲಬುರ್ಗಿ	ಶಹಾಬಾದ	ಪಶು ಚಿಕಿತ್ಸಾಲಯ	3598	ಹೊನ್ನಗುಂಟಾ
	ಕಲಬುರ್ಗಿ	ಶಹಾಬಾದ	ಪಶು ಚಿಕಿತ್ಸಾಲಯ	3599	ತೋನಸನಹಳ್ಳಿ
	ಕಲಬುರ್ಗಿ	ಶಹಾಬಾದ	ಪಶು ಚಿಕಿತ್ಸಾಲಯ	3600	ಭಂಕೂರ
	ಕಲಬುರ್ಗಿ	ಶಹಾಬಾದ	ಪಶು ಚಿಕಿತ್ಸಾಲಯ	3601	ಮುತ್ತಗ
	ಕಲಬುರ್ಗಿ	ಅಫಜಲ್ಪುರ	ಪಶು ಆಸ್ಪತ್ರೆ	3602	ಅಫಜಲ್ಪುರ
	ಕಲಬುರ್ಗಿ	ಅಫಜಲ್ಪುರ	ಪಶು ಆಸ್ಪತ್ರೆ	3603	ಅತನೂರ
	ಕಲಬುರ್ಗಿ	ಅಫಜಲ್ಪುರ	ಪಶು ಆಸ್ಪತ್ರೆ	3604	ಕರಜಗಿ
	ಕಲಬುರ್ಗಿ	ಅಫಜಲ್ಪುರ	ಪಶು ಚಿಕಿತ್ಸಾಲಯ	3605	ಬಿದನೂರ
	ಕಲಬುರ್ಗಿ	ಅಫಜಲ್ಪುರ	ಪಶು ಚಿಕಿತ್ಸಾಲಯ	3606	ಚೌಡಾಪೂರ
	ಕಲಬುರ್ಗಿ	ಅಫಜಲ್ಪುರ	ಪಶು ಚಿಕಿತ್ಸಾಲಯ	3607	ದೇವಲಗಾಣಗಾಪುರ
	ಕಲಬುರ್ಗಿ	ಅಫಜಲ್ಪುರ	ಪಶು ಚಿಕಿತ್ಸಾಲಯ	3608	ಗೊಬ್ಬರ.ಬಿ
	ಕಲಬುರ್ಗಿ	ಅಫಜಲ್ಪುರ	ಪಶು ಚಿಕಿತ್ಸಾಲಯ	3609	ಕಲ್ಲೂರ
	ಕಲಬುರ್ಗಿ	ಅಫಜಲ್ಪುರ	ಪಶು ಚಿಕಿತ್ಸಾಲಯ	3610	ಘತರಗಾ
	ಕಲಬುರ್ಗಿ	ಅಫಜಲ್ಪುರ	ಪಶು ಚಿಕಿತ್ಸಾಲಯ	3611	ಭಂಕಲಗಾ
	ಕಲಬುರ್ಗಿ	ಅಫಜಲ್ಪುರ	ಪಶು ಚಿಕಿತ್ಸಾಲಯ	3612	ಮಣೂರ
	ಕಲಬುರ್ಗಿ	ಅಫಜಲ್ಪುರ	ಪಶು ಚಿಕಿತ್ಸಾಲಯ	3613	ಮಾಶಾಳ
	ಕಲಬುರ್ಗಿ	ಅಫಜಲ್ಪುರ	ಪಶು ಚಿಕಿತ್ಸಾಲಯ	3614	ನೈಶನ್ ಗಾಣಗಾಪೂರ
	ಕಲಬುರ್ಗಿ	ಅಫಜಲ್ಪುರ	ಪಶು ಚಿಕಿತ್ಸಾಲಯ	3615	ಉಡಚಿಣ
	ಕಲಬುರ್ಗಿ	ಅಫಜಲ್ಪುರ	ಪಶು ಚಿಕಿತ್ಸಾಲಯ	3616	ರೇವೂರಾ.ಬಿ
	ಕಲಬುರ್ಗಿ	ಅಫಜಲ್ಪುರ	ಪ್ರಾ.ಪ.ಚಿ	3617	ಬಡದಾಳ
	ಕಲಬುರ್ಗಿ	ಅಫಜಲ್ಪುರ	ಪ್ರಾ.ಪ.ಚಿ	3618	ಬಳೂರಗಿ
	ಕಲಬುರ್ಗಿ	ಅಫಜಲ್ಪುರ	ಪ್ರಾ.ಪ.ಚಿ	3619	ಬೈರಾಮದಗಿ
	ಕಲಬುರ್ಗಿ	ಅಫಜಲ್ಪುರ	ಪ್ರಾ.ಪ.ಚಿ	3620	ಹನ್ನರಗುಂಡಗಿ
	ಕಲಬುರ್ಗಿ	ಅಫಜಲ್ಪುರ	ಪ್ರಾ.ಪ.ಚಿ	3621	ನೀಲೂರ
	ಕಲಬುರ್ಗಿ	ಅಫಜಲ್ಪುರ	ಪ್ರಾ.ಪ.ಚಿ	3622	ತೆಲ್ಲೂರಾ
	ಕಲಬುರ್ಗಿ	ಅಫಜಲ್ಪುರ	ಸಂ.ಪ.ಚಿ.	3623	ಅಫಜಲ್ಪುರ
27	ರಾಯಚೂರು	ರಾಯಚೂರು	ಪಾಲಿಕ್ಲಿನಿಕ್	3624	ರಾಯಚೂರು
	ರಾಯಚೂರು	ರಾಯಚೂರು	ಪಶು ಆಸ್ಪತ್ರೆ	3625	ದೇವನುಗೂರು
	ರಾಯಚೂರು	ರಾಯಚೂರು	ಪಶು ಆಸ್ಪತ್ರೆ	3626	ಗಿಲೆನೂಗೂರು
	ರಾಯಚೂರು	ರಾಯಚೂರು	ಪಶು ಆಸ್ಪತ್ರೆ	3627	ಕಲ್ಲಲ
	ರಾಯಚೂರು	ರಾಯಚೂರು	ಪಶು ಆಸ್ಪತ್ರೆ	3628	ಯರಗೇರಾ
	ರಾಯಚೂರು	ರಾಯಚೂರು	ಪಶು ಚಿಕಿತ್ಸಾಲಯ	3629	ಗುಂಜಿಹಳ್ಳಿ
	ರಾಯಚೂರು	ರಾಯಚೂರು	ಪಶು ಚಿಕಿತ್ಸಾಲಯ	3630	ಯಾಪಲದಿನಿ
	ರಾಯಚೂರು	ರಾಯಚೂರು	ಪಶು ಚಿಕಿತ್ಸಾಲಯ	3631	ಬಾಯಿದೊಡ್ಡಿ
	ರಾಯಚೂರು	ರಾಯಚೂರು	ಪಶು ಚಿಕಿತ್ಸಾಲಯ	3632	ಚಂದ್ರಬಂಡ
	ರಾಯಚೂರು	ರಾಯಚೂರು	ಪಶು ಚಿಕಿತ್ಸಾಲಯ	3633	ಯಕ್ಕಾನಪುರ
	ರಾಯಚೂರು	ರಾಯಚೂರು	ಪಶು ಚಿಕಿತ್ಸಾಲಯ	3634	ಜೇಗರಕಲ್
	ರಾಯಚೂರು	ರಾಯಚೂರು	ಪಶು ಚಿಕಿತ್ಸಾಲಯ	3635	ಮಟಮಾರಿ
	ರಾಯಚೂರು	ರಾಯಚೂರು	ಪಶು ಚಿಕಿತ್ಸಾಲಯ	3636	ಎಲೆಬಿಚ್ಚಾಲಿ
	ರಾಯಚೂರು	ರಾಯಚೂರು	ಪಶು ಚಿಕಿತ್ಸಾಲಯ	3637	ಡಿ.ರಾಮಪುರ
	ರಾಯಚೂರು	ರಾಯಚೂರು	ಪ್ರಾ.ಪ.ಚಿ	3638	ಇಡಪನೂರು
	ರಾಯಚೂರು	ರಾಯಚೂರು	ಪ್ರಾ.ಪ.ಚಿ	3639	ಎಲ್.ಕೆ'ದೊಡ್ಡಿ
	ರಾಯಚೂರು	ರಾಯಚೂರು	ಪ್ರಾ.ಪ.ಚಿ	3640	ಕಾಡೂರು
	ರಾಯಚೂರು	ರಾಯಚೂರು	ಪ್ರಾ.ಪ.ಚಿ	3641	ಶಾಖವಾದಿ
	ರಾಯಚೂರು	ರಾಯಚೂರು	ಪ್ರಾ.ಪ.ಚಿ	3642	ಬಿಜ್ಜನಗೇರ
	ರಾಯಚೂರು	ರಾಯಚೂರು	ಪ್ರಾ.ಪ.ಚಿ	3643	ಮರ್ಚಟಹಾಳ
	ರಾಯಚೂರು	ರಾಯಚೂರು	ಪ್ರಾ.ಪ.ಚಿ	3644	ತೆಲಮಾರಿ
	ರಾಯಚೂರು	ರಾಯಚೂರು	ಸಂ.ಪ.ಚಿ.	3645	ರಾಯಚೂರು
	ರಾಯಚೂರು	ಮಾನ್ಸಿ	ಪಶು ಆಸ್ಪತ್ರೆ	3646	ಮಾನ್ಸಿ
	ರಾಯಚೂರು	ಮಾನ್ಸಿ	ಪಶು ಆಸ್ಪತ್ರೆ	3647	ಬ್ಯಾಗವಾಟ
	ರಾಯಚೂರು	ಮಾನ್ಸಿ	ಪಶು ಆಸ್ಪತ್ರೆ	3648	ಕುರಡಿ
	ರಾಯಚೂರು	ಮಾನ್ಸಿ	ಪಶು ಚಿಕಿತ್ಸಾಲಯ	3649	ರಾಜಲಬಂಡ

ಕ್ರ. ಸಂ.	ಜಿಲ್ಲೆ	ತಾಲ್ಲೂಕು	ಸಂಸ್ಥೆಯ ವಿಧ	ಕ್ರ. ಸಂ.	ಸ್ವಂತ ಕಟ್ಟಡ ಇರುವ ಸಂಸ್ಥೆಗಳು (4072)
	ರಾಯಚೂರು	ಮಾನಿ	ಪಶು ಚಿಕಿತ್ಸಾಲಯ	3650	ಬೇಕಲಪವರ್ತಿ
	ರಾಯಚೂರು	ಮಾನಿ	ಪಶು ಚಿಕಿತ್ಸಾಲಯ	3651	ವೋತಾಳ್
	ರಾಯಚೂರು	ಮಾನಿ	ಪಶು ಚಿಕಿತ್ಸಾಲಯ	3652	ಹಿರಕೊಟ್ಟೆಕಲ್
	ರಾಯಚೂರು	ಮಾನಿ	ಪ್ರಾ.ಪ.ಚಿ	3653	ನೀರಮಾನಿ
	ರಾಯಚೂರು	ಮಾನಿ	ಸಂ.ಪ.ಚಿ.	3654	ಮಾನಿ
	ರಾಯಚೂರು	ಸಿರವಾರ	ಪಶು ಆಸ್ಪತ್ರೆ	3655	ಸಿರವಾರ
	ರಾಯಚೂರು	ಸಿರವಾರ	ಪಶು ಆಸ್ಪತ್ರೆ	3656	ಕವಿತಾಳ
	ರಾಯಚೂರು	ಸಿರವಾರ	ಪಶು ಆಸ್ಪತ್ರೆ	3657	ಕಲ್ಲೂರು
	ರಾಯಚೂರು	ಸಿರವಾರ	ಪಶು ಚಿಕಿತ್ಸಾಲಯ	3658	ಬಲಟಗಿ
	ರಾಯಚೂರು	ಸಿರವಾರ	ಪಶು ಚಿಕಿತ್ಸಾಲಯ	3659	ಬಾಗಲವಾಡ
	ರಾಯಚೂರು	ಸಿರವಾರ	ಪಶು ಚಿಕಿತ್ಸಾಲಯ	3660	ಮಾಚನೂರು
	ರಾಯಚೂರು	ಸಿರವಾರ	ಪ್ರಾ.ಪ.ಚಿ	3661	ಅತ್ತನೂರು
	ರಾಯಚೂರು	ಸಿರವಾರ	ಪ್ರಾ.ಪ.ಚಿ	3662	ಕುರಕುಂದ
	ರಾಯಚೂರು	ಸಿರವಾರ	ಪ್ರಾ.ಪ.ಚಿ	3663	ಚಿಂಚರಕಿ
	ರಾಯಚೂರು	ದೇವದುರ್ಗ	ಪಶು ಆಸ್ಪತ್ರೆ	3664	ದೇವದುರ್ಗ
	ರಾಯಚೂರು	ದೇವದುರ್ಗ	ಪಶು ಆಸ್ಪತ್ರೆ	3665	ಗಬ್ಬೂರ
	ರಾಯಚೂರು	ದೇವದುರ್ಗ	ಪಶು ಆಸ್ಪತ್ರೆ	3666	ಅರಕೇರಾ
	ರಾಯಚೂರು	ದೇವದುರ್ಗ	ಪಶು ಆಸ್ಪತ್ರೆ	3667	ಜಾಲಿಹಾಳ
	ರಾಯಚೂರು	ದೇವದುರ್ಗ	ಪಶು ಚಿಕಿತ್ಸಾಲಯ	3668	ಗಾಣದಾಳ
	ರಾಯಚೂರು	ದೇವದುರ್ಗ	ಪಶು ಚಿಕಿತ್ಸಾಲಯ	3669	ಜಾಗೀರ್ ಜಾಡಲದಿನಿ
	ರಾಯಚೂರು	ದೇವದುರ್ಗ	ಪಶು ಚಿಕಿತ್ಸಾಲಯ	3670	ಆಲ್ಕೋಡ್
	ರಾಯಚೂರು	ದೇವದುರ್ಗ	ಪಶು ಚಿಕಿತ್ಸಾಲಯ	3671	ಗಲಗಾ
	ರಾಯಚೂರು	ದೇವದುರ್ಗ	ಪಶು ಚಿಕಿತ್ಸಾಲಯ	3672	ಹಿರಬೂದೂರು
	ರಾಯಚೂರು	ದೇವದುರ್ಗ	ಪಶು ಚಿಕಿತ್ಸಾಲಯ	3673	ಮನರಕಲ್
	ರಾಯಚೂರು	ದೇವದುರ್ಗ	ಪಶು ಚಿಕಿತ್ಸಾಲಯ	3674	ನಾಗಡದಿನಿ
	ರಾಯಚೂರು	ದೇವದುರ್ಗ	ಪಶು ಚಿಕಿತ್ಸಾಲಯ	3675	ತಾಡಗೇರಾ
	ರಾಯಚೂರು	ದೇವದುರ್ಗ	ಸಂ.ಪ.ಚಿ.	3676	ದೇವದುರ್ಗ
	ರಾಯಚೂರು	ಲಿಂಗಸುಗೂರು	ಪಶು ಆಸ್ಪತ್ರೆ	3677	ಲಿಂಗಸುಗೂರು
	ರಾಯಚೂರು	ಲಿಂಗಸುಗೂರು	ಪಶು ಆಸ್ಪತ್ರೆ	3678	ಗುರಗುಂಟ
	ರಾಯಚೂರು	ಲಿಂಗಸುಗೂರು	ಪಶು ಆಸ್ಪತ್ರೆ	3679	ಗೋರಬಾಳ
	ರಾಯಚೂರು	ಲಿಂಗಸುಗೂರು	ಪಶು ಆಸ್ಪತ್ರೆ	3680	ಮುದಗಲ್
	ರಾಯಚೂರು	ಲಿಂಗಸುಗೂರು	ಪಶು ಚಿಕಿತ್ಸಾಲಯ	3681	ಬೈಯ್ಯಾಪುರ
	ರಾಯಚೂರು	ಲಿಂಗಸುಗೂರು	ಪಶು ಚಿಕಿತ್ಸಾಲಯ	3682	ಅನಾಹೂಸೂರು
	ರಾಯಚೂರು	ಲಿಂಗಸುಗೂರು	ಪಶು ಚಿಕಿತ್ಸಾಲಯ	3683	ಗೆಜ್ಜಲಗಟ್ಟ
	ರಾಯಚೂರು	ಲಿಂಗಸುಗೂರು	ಪಶು ಚಿಕಿತ್ಸಾಲಯ	3684	ನಾಗರಾಳ
	ರಾಯಚೂರು	ಲಿಂಗಸುಗೂರು	ಪಶು ಚಿಕಿತ್ಸಾಲಯ	3685	ಜಿಗಿರಾಂಪುರ ತಾಂಡ
	ರಾಯಚೂರು	ಲಿಂಗಸುಗೂರು	ಪಶು ಚಿಕಿತ್ಸಾಲಯ	3686	ತನಬಾ.ಲಿಂಗಸುಗೂರು
	ರಾಯಚೂರು	ಲಿಂಗಸುಗೂರು	ಪಶು ಚಿಕಿತ್ಸಾಲಯ	3687	ನಾಗಲಾಪುರ
	ರಾಯಚೂರು	ಲಿಂಗಸುಗೂರು	ಪಶು ಚಿಕಿತ್ಸಾಲಯ	3688	ಅನ್ನರಿ
	ರಾಯಚೂರು	ಲಿಂಗಸುಗೂರು	ಪಶು ಚಿಕಿತ್ಸಾಲಯ	3689	ಯರಡೋಣಾ
	ರಾಯಚೂರು	ಲಿಂಗಸುಗೂರು	ಪಶು ಚಿಕಿತ್ಸಾಲಯ	3690	ಮಾವಿನಬಾವಿ
	ರಾಯಚೂರು	ಲಿಂಗಸುಗೂರು	ಪಶು ಚಿಕಿತ್ಸಾಲಯ	3691	ಆಶಿಹಾಳ ತಾಂಡ
	ರಾಯಚೂರು	ಲಿಂಗಸುಗೂರು	ಪಶು ಚಿಕಿತ್ಸಾಲಯ	3692	ಅಮಡಿಹಾಳ
	ರಾಯಚೂರು	ಲಿಂಗಸುಗೂರು	ಪಶು ಚಿಕಿತ್ಸಾಲಯ	3693	ಗುಂತಗೊಳ
	ರಾಯಚೂರು	ಲಿಂಗಸುಗೂರು	ಪಶು ಚಿಕಿತ್ಸಾಲಯ	3694	ಈಚನಾಳ
	ರಾಯಚೂರು	ಲಿಂಗಸುಗೂರು	ಪ್ರಾ.ಪ.ಚಿ	3695	ಮಾತಾಪುರ
	ರಾಯಚೂರು	ಲಿಂಗಸುಗೂರು	ಸಂ.ಪ.ಚಿ.	3696	ಲಿಂಗಸುಗೂರು
	ರಾಯಚೂರು	ಮನಿ	ಪಶು ಆಸ್ಪತ್ರೆ	3697	ಮನಿ
	ರಾಯಚೂರು	ಮನಿ	ಪಶು ಆಸ್ಪತ್ರೆ	3698	ಬಾಳಗನೂರ
	ರಾಯಚೂರು	ಮನಿ	ಪಶು ಆಸ್ಪತ್ರೆ	3699	ಪಾಮನಕಲ್ಲೂರು
	ರಾಯಚೂರು	ಮನಿ	ಪಶು ಚಿಕಿತ್ಸಾಲಯ	3700	ಸಂತಕಲ್ಲೂರು
	ರಾಯಚೂರು	ಮನಿ	ಪಶು ಚಿಕಿತ್ಸಾಲಯ	3701	ಮೆದಿಕಿನಾಳ
	ರಾಯಚೂರು	ಮನಿ	ಪಶು ಚಿಕಿತ್ಸಾಲಯ	3702	ಮತೂರು
	ರಾಯಚೂರು	ಮನಿ	ಪಶು ಚಿಕಿತ್ಸಾಲಯ	3703	ಕೊಳಬಾಳ
	ರಾಯಚೂರು	ಮನಿ	ಪಶು ಚಿಕಿತ್ಸಾಲಯ	3704	ಗುಡದೂರು
	ರಾಯಚೂರು	ಮನಿ	ಪ್ರಾ.ಪ.ಚಿ	3705	ಗುಂಡಾ
	ರಾಯಚೂರು	ಮನಿ	ಪ್ರಾ.ಪ.ಚಿ	3706	ತೋರಣದಿನಿ
	ರಾಯಚೂರು	ಮನಿ	ಪ್ರಾ.ಪ.ಚಿ	3707	ಹಾಲಾಪುರ

ಕ್ರ. ಸಂ.	ಜಿಲ್ಲೆ	ತಾಲ್ಲೂಕು	ಸಂಸ್ಥೆಯ ವಿಧ	ಕ್ರ. ಸಂ.	ಸ್ವಂತ ಕಟ್ಟಡ ಇರುವ ಸಂಸ್ಥೆಗಳು (4072)
	ರಾಯಚೂರು	ಸಿಂಧನೂರು	ಪಶು ಆಸ್ಪತ್ರೆ	3708	ಸಿಂಧನೂರು
	ರಾಯಚೂರು	ಸಿಂಧನೂರು	ಪಶು ಆಸ್ಪತ್ರೆ	3709	ಬಾದರ್ಲಿ
	ರಾಯಚೂರು	ಸಿಂಧನೂರು	ಪಶು ಆಸ್ಪತ್ರೆ	3710	ಜಾಲಿಹಾಳ ಕ್ಯಾಂಪ್
	ರಾಯಚೂರು	ಸಿಂಧನೂರು	ಪಶು ಆಸ್ಪತ್ರೆ	3711	ಜವಳಗೇರಾ
	ರಾಯಚೂರು	ಸಿಂಧನೂರು	ಪಶು ಆಸ್ಪತ್ರೆ	3712	ಸಾಲಗುಂದ
	ರಾಯಚೂರು	ಸಿಂಧನೂರು	ಪಶು ಆಸ್ಪತ್ರೆ	3713	ತುರುವಿಹಾಳ
	ರಾಯಚೂರು	ಸಿಂಧನೂರು	ಪಶು ಚಿಕಿತ್ಸಾಲಯ	3714	ವಿರುಪಾಪುರ
	ರಾಯಚೂರು	ಸಿಂಧನೂರು	ಪಶು ಚಿಕಿತ್ಸಾಲಯ	3715	ಹಂಚಿನಾಳ ಕ್ಯಾಂಪ್
	ರಾಯಚೂರು	ಸಿಂಧನೂರು	ಪಶು ಚಿಕಿತ್ಸಾಲಯ	3716	ಅಲಬನೂರ
	ರಾಯಚೂರು	ಸಿಂಧನೂರು	ಪಶು ಚಿಕಿತ್ಸಾಲಯ	3717	ಪಗಡ ದಿನಿ ಕ್ಯಾಂಪ್
	ರಾಯಚೂರು	ಸಿಂಧನೂರು	ಪಶು ಚಿಕಿತ್ಸಾಲಯ	3718	ಆರ್.ಹೆಚ್.ನಂ.1(ಬರ್ಮ ಕ್ಯಾಂಪ್)
	ರಾಯಚೂರು	ಸಿಂಧನೂರು	ಪಶು ಚಿಕಿತ್ಸಾಲಯ	3719	ರಾಗಲಪವಿ
	ರಾಯಚೂರು	ಸಿಂಧನೂರು	ಪಶು ಚಿಕಿತ್ಸಾಲಯ	3720	ದಡೇನುಗೂರು
	ರಾಯಚೂರು	ಸಿಂಧನೂರು	ಪಶು ಚಿಕಿತ್ಸಾಲಯ	3721	ಸಾಸಲಮರಿ ಕ್ಯಾಂಪ್
	ರಾಯಚೂರು	ಸಿಂಧನೂರು	ಪ್ರಾ.ಪ.ಚಿ	3722	ಮುಕ್ಕುಂದಾ
	ರಾಯಚೂರು	ಸಿಂಧನೂರು	ಪ್ರಾ.ಪ.ಚಿ	3723	ಸಿದ್ದಾರಾಂಪುರ್
	ರಾಯಚೂರು	ಸಿಂಧನೂರು	ಪ್ರಾ.ಪ.ಚಿ	3724	ಕುರುಕುಂದಾ
	ರಾಯಚೂರು	ಸಿಂಧನೂರು	ಪ್ರಾ.ಪ.ಚಿ	3725	ಮಾದಶಿರವಾರ
	ರಾಯಚೂರು	ಸಿಂಧನೂರು	ಪ್ರಾ.ಪ.ಚಿ	3726	ಅಮರಾಪುರ
	ರಾಯಚೂರು	ಸಿಂಧನೂರು	ಪ್ರಾ.ಪ.ಚಿ	3727	ತಿಡಿಗೊಳ
	ರಾಯಚೂರು	ಸಿಂಧನೂರು	ಪ್ರಾ.ಪ.ಚಿ	3728	ಬೊಮ್ಮನಾಳ
	ರಾಯಚೂರು	ಸಿಂಧನೂರು	ಸಂ.ಪ.ಚಿ.	3729	ಸಿಂಧನೂರು
28	ಬಳ್ಳಾರಿ	ಬಳ್ಳಾರಿ	ಪಾಲಿಕ್ಲಿನಿಕ್	3730	ಬಳ್ಳಾರಿ
	ಬಳ್ಳಾರಿ	ಬಳ್ಳಾರಿ	ಪಶು ಆಸ್ಪತ್ರೆ	3731	ರೂಪನಗುಡಿ
	ಬಳ್ಳಾರಿ	ಬಳ್ಳಾರಿ	ಪಶು ಆಸ್ಪತ್ರೆ	3732	ಮೋಕಾ
	ಬಳ್ಳಾರಿ	ಬಳ್ಳಾರಿ	ಪಶು ಚಿಕಿತ್ಸಾಲಯ	3733	ಕುರುತಿನಿ
	ಬಳ್ಳಾರಿ	ಬಳ್ಳಾರಿ	ಪಶು ಚಿಕಿತ್ಸಾಲಯ	3734	ಶ್ರೀಧರಗಡ್ಡೆ
	ಬಳ್ಳಾರಿ	ಬಳ್ಳಾರಿ	ಪಶು ಚಿಕಿತ್ಸಾಲಯ	3735	ಕೊಳಗಲ್
	ಬಳ್ಳಾರಿ	ಬಳ್ಳಾರಿ	ಪಶು ಚಿಕಿತ್ಸಾಲಯ	3736	ಶೆವ್ವೆಗಲ್
	ಬಳ್ಳಾರಿ	ಬಳ್ಳಾರಿ	ಪಶು ಚಿಕಿತ್ಸಾಲಯ	3737	ಕೌಲ್ ಬಜಾರ್
	ಬಳ್ಳಾರಿ	ಬಳ್ಳಾರಿ	ಪಶು ಚಿಕಿತ್ಸಾಲಯ	3738	ಕೊರ್ಲಗುಂದಿ
	ಬಳ್ಳಾರಿ	ಬಳ್ಳಾರಿ	ಪಶು ಚಿಕಿತ್ಸಾಲಯ	3739	ಚಳ್ಳಗುರ್ಕಿ
	ಬಳ್ಳಾರಿ	ಬಳ್ಳಾರಿ	ಪಶು ಚಿಕಿತ್ಸಾಲಯ	3740	ಸಿಂದವಾಳ
	ಬಳ್ಳಾರಿ	ಬಳ್ಳಾರಿ	ಪಶು ಚಿಕಿತ್ಸಾಲಯ	3741	ಕೆ.ವೀರಾಪುರ
	ಬಳ್ಳಾರಿ	ಬಳ್ಳಾರಿ	ಪಶು ಚಿಕಿತ್ಸಾಲಯ	3742	ಹಗರಿ
	ಬಳ್ಳಾರಿ	ಬಳ್ಳಾರಿ	ಪಶು ಚಿಕಿತ್ಸಾಲಯ	3743	ವಣೇನೂರು
	ಬಳ್ಳಾರಿ	ಬಳ್ಳಾರಿ	ಪಶು ಚಿಕಿತ್ಸಾಲಯ	3744	ಅಮರಾಪುರ
	ಬಳ್ಳಾರಿ	ಬಳ್ಳಾರಿ	ಪ್ರಾ.ಪ.ಚಿ	3745	ಹರಗಿನಡೋಣಿ
	ಬಳ್ಳಾರಿ	ಬಳ್ಳಾರಿ	ಪ್ರಾ.ಪ.ಚಿ	3746	ಶಿಡಿಗಿನಮೊಳೆ
	ಬಳ್ಳಾರಿ	ಬಳ್ಳಾರಿ	ಪ್ರಾ.ಪ.ಚಿ	3747	ಎತಿನಬೂದಿಹಾಳ
	ಬಳ್ಳಾರಿ	ಬಳ್ಳಾರಿ	ಸಂ.ಪ.ಚಿ.	3748	ಬಳ್ಳಾರಿ
	ಬಳ್ಳಾರಿ	ಕುರುಗೋಡು	ಪಶು ಆಸ್ಪತ್ರೆ	3749	ಕುರುಗೋಡು
	ಬಳ್ಳಾರಿ	ಕುರುಗೋಡು	ಪಶು ಚಿಕಿತ್ಸಾಲಯ	3750	ಗಣಿಕೆಹಾಳ
	ಬಳ್ಳಾರಿ	ಕುರುಗೋಡು	ಪಶು ಚಿಕಿತ್ಸಾಲಯ	3751	ಸಿದ್ದಮ್ಮನಹಳ್ಳಿ
	ಬಳ್ಳಾರಿ	ಸಿರುಗುಪ್ಪ	ಪಶು ಆಸ್ಪತ್ರೆ	3752	ಸಿರುಗುಪ್ಪ
	ಬಳ್ಳಾರಿ	ಸಿರುಗುಪ್ಪ	ಪಶು ಆಸ್ಪತ್ರೆ	3753	ತೆತ್ತಲಕೋಟೆ
	ಬಳ್ಳಾರಿ	ಸಿರುಗುಪ್ಪ	ಪಶು ಆಸ್ಪತ್ರೆ	3754	ಹೆಚ್ಚೊಳ್ಳಿ
	ಬಳ್ಳಾರಿ	ಸಿರುಗುಪ್ಪ	ಪಶು ಆಸ್ಪತ್ರೆ	3755	ಕರೂರು
	ಬಳ್ಳಾರಿ	ಸಿರುಗುಪ್ಪ	ಪಶು ಚಿಕಿತ್ಸಾಲಯ	3756	ಬಲಕುಂದಿ
	ಬಳ್ಳಾರಿ	ಸಿರುಗುಪ್ಪ	ಪಶು ಚಿಕಿತ್ಸಾಲಯ	3757	ಬಿ.ಎಂ.ಸೂಗೂರು
	ಬಳ್ಳಾರಿ	ಸಿರುಗುಪ್ಪ	ಪಶು ಚಿಕಿತ್ಸಾಲಯ	3758	ಕುರುದರಹಾಳ
	ಬಳ್ಳಾರಿ	ಸಿರುಗುಪ್ಪ	ಪಶು ಚಿಕಿತ್ಸಾಲಯ	3759	ಸಿರಿಗೆರಿ
	ಬಳ್ಳಾರಿ	ಸಿರುಗುಪ್ಪ	ಪಶು ಚಿಕಿತ್ಸಾಲಯ	3760	ಮಣೂರು
	ಬಳ್ಳಾರಿ	ಸಿರುಗುಪ್ಪ	ಪಶು ಚಿಕಿತ್ಸಾಲಯ	3761	ರಾರಾವಿ
	ಬಳ್ಳಾರಿ	ಸಿರುಗುಪ್ಪ	ಪಶು ಚಿಕಿತ್ಸಾಲಯ	3762	ಕೆ.ಬೆಳಗಲ್
	ಬಳ್ಳಾರಿ	ಸಿರುಗುಪ್ಪ	ಪಶು ಚಿಕಿತ್ಸಾಲಯ	3763	ರಾವಿಹಾಳ
	ಬಳ್ಳಾರಿ	ಸಿರುಗುಪ್ಪ	ಸಂ.ಪ.ಚಿ.	3764	ಸಿರುಗುಪ್ಪ

ಕ್ರ. ಸಂ.	ಜಿಲ್ಲೆ	ತಾಲ್ಲೂಕು	ಸಂಸ್ಥೆಯ ವಿಧ	ಕ್ರ. ಸಂ.	ಸ್ವಂತ ಕಟ್ಟಡ ಇರುವ ಸಂಸ್ಥೆಗಳು (4072)
	ಬಳ್ಳಾರಿ	ಸಂದೂರು	ಪಶು ಆಸ್ಪತ್ರೆ	3765	ಸಂದೂರು
	ಬಳ್ಳಾರಿ	ಸಂದೂರು	ಪಶು ಆಸ್ಪತ್ರೆ	3766	ತೋರಣಗಲು
	ಬಳ್ಳಾರಿ	ಸಂದೂರು	ಪಶು ಆಸ್ಪತ್ರೆ	3767	ಜೋರನೂರು
	ಬಳ್ಳಾರಿ	ಸಂದೂರು	ಪಶು ಚಿಕಿತ್ಸಾಲಯ	3768	ಸುಶೀಲಾನಗರ
	ಬಳ್ಳಾರಿ	ಸಂದೂರು	ಪಶು ಚಿಕಿತ್ಸಾಲಯ	3769	ಭುಜಂಗನಗರ
	ಬಳ್ಳಾರಿ	ಸಂದೂರು	ಪಶು ಚಿಕಿತ್ಸಾಲಯ	3770	ಯಶವಂತನಗರ
	ಬಳ್ಳಾರಿ	ಸಂದೂರು	ಪಶು ಚಿಕಿತ್ಸಾಲಯ	3771	ಮೇಟೆಕೆ
	ಬಳ್ಳಾರಿ	ಸಂದೂರು	ಪಶು ಚಿಕಿತ್ಸಾಲಯ	3772	ಹೊಸದರೋಜಿ
	ಬಳ್ಳಾರಿ	ಸಂದೂರು	ಪಶು ಚಿಕಿತ್ಸಾಲಯ	3773	ಬಂದಿ
	ಬಳ್ಳಾರಿ	ಸಂದೂರು	ಪಶು ಚಿಕಿತ್ಸಾಲಯ	3774	ಶರಿಯಪ್ಪನಹಳ್ಳಿ
	ಬಳ್ಳಾರಿ	ಸಂದೂರು	ಪ್ರಾ.ಪ.ಚಿ	3775	ಅಂತಾಪುರ
	ಬಳ್ಳಾರಿ	ಸಂದೂರು	ಪ್ರಾ.ಪ.ಚಿ	3776	ವಿಠಲಾಪುರ
	ಬಳ್ಳಾರಿ	ಸಂದೂರು	ಪ್ರಾ.ಪ.ಚಿ	3777	ತೋಟನಿಗರ
	ಬಳ್ಳಾರಿ	ಸಂದೂರು	ಸಂ.ಪ.ಚಿ.	3778	ಸಂದೂರು
	ಬಳ್ಳಾರಿ	ಹೊಸಪೇಟೆ	ಪಶು ಆಸ್ಪತ್ರೆ	3779	ಹೊಸಪೇಟೆ
	ಬಳ್ಳಾರಿ	ಹೊಸಪೇಟೆ	ಪಶು ಆಸ್ಪತ್ರೆ	3780	ಕಮಲಾಪುರ
	ಬಳ್ಳಾರಿ	ಹೊಸಪೇಟೆ	ಪಶು ಆಸ್ಪತ್ರೆ	3781	ಮರಿಯಮ್ಮನಹಳ್ಳಿ
	ಬಳ್ಳಾರಿ	ಹೊಸಪೇಟೆ	ಪಶು ಚಿಕಿತ್ಸಾಲಯ	3782	ನಾಗೇನಹಳ್ಳಿ
	ಬಳ್ಳಾರಿ	ಹೊಸಪೇಟೆ	ಪಶು ಚಿಕಿತ್ಸಾಲಯ	3783	ಬೈಲವದ್ದಿಗೇರಿ
	ಬಳ್ಳಾರಿ	ಹೊಸಪೇಟೆ	ಪಶು ಚಿಕಿತ್ಸಾಲಯ	3784	ಡಣಾಪುರ
	ಬಳ್ಳಾರಿ	ಹೊಸಪೇಟೆ	ಪಶು ಚಿಕಿತ್ಸಾಲಯ	3785	ಗದ್ದಿಗನೂರು
	ಬಳ್ಳಾರಿ	ಹೊಸಪೇಟೆ	ಪಶು ಚಿಕಿತ್ಸಾಲಯ	3786	ಚಿಲಕನಹಳ್ಳಿ
	ಬಳ್ಳಾರಿ	ಹೊಸಪೇಟೆ	ಪಶು ಚಿಕಿತ್ಸಾಲಯ	3787	ಮಲಪನಗುಡಿ
	ಬಳ್ಳಾರಿ	ಹೊಸಪೇಟೆ	ಪಶು ಚಿಕಿತ್ಸಾಲಯ	3788	ಡಣಾಯಕನಕೆರೆ
	ಬಳ್ಳಾರಿ	ಹೊಸಪೇಟೆ	ಪ್ರಾ.ಪ.ಚಿ	3789	ಕಾಕುಬಾಳ
	ಬಳ್ಳಾರಿ	ಹೊಸಪೇಟೆ	ಪ್ರಾ.ಪ.ಚಿ	3790	ಜಿ.ನಾಗಲಾಪುರ
	ಬಳ್ಳಾರಿ	ಹೊಸಪೇಟೆ	ಸಂ.ಪ.ಚಿ.	3791	ಹೊಸಪೇಟೆ
	ಬಳ್ಳಾರಿ	ಕಂಪಿ	ಪಶು ಆಸ್ಪತ್ರೆ	3792	ಕಂಪಿ
	ಬಳ್ಳಾರಿ	ಕಂಪಿ	ಪಶು ಚಿಕಿತ್ಸಾಲಯ	3793	ಮೆಟೆ
	ಬಳ್ಳಾರಿ	ಕಂಪಿ	ಪಶು ಚಿಕಿತ್ಸಾಲಯ	3794	ಸುಗ್ಗೇನಹಳ್ಳಿ
	ಬಳ್ಳಾರಿ	ಕಂಪಿ	ಪಶು ಚಿಕಿತ್ಸಾಲಯ	3795	ಎಮ್ಮಿಗನೂರು
	ಬಳ್ಳಾರಿ	ಕಂಪಿ	ಪ್ರಾ.ಪ.ಚಿ	3796	ದೇವನಮ್ಮದ
	ಬಳ್ಳಾರಿ	ಹಗರಿಬೊಮ್ಮನಹಳ್ಳಿ	ಪಶು ಆಸ್ಪತ್ರೆ	3797	ಹಗರಿಬೊಮ್ಮನಹಳ್ಳಿ
	ಬಳ್ಳಾರಿ	ಹಗರಿಬೊಮ್ಮನಹಳ್ಳಿ	ಪಶು ಆಸ್ಪತ್ರೆ	3798	ತಂಬುಹಳ್ಳಿ
	ಬಳ್ಳಾರಿ	ಹಗರಿಬೊಮ್ಮನಹಳ್ಳಿ	ಪಶು ಆಸ್ಪತ್ರೆ	3799	ಹಂಪನಗರ
	ಬಳ್ಳಾರಿ	ಹಗರಿಬೊಮ್ಮನಹಳ್ಳಿ	ಪಶು ಚಿಕಿತ್ಸಾಲಯ	3800	ಹಂಪಾಪಟಣ
	ಬಳ್ಳಾರಿ	ಹಗರಿಬೊಮ್ಮನಹಳ್ಳಿ	ಪಶು ಚಿಕಿತ್ಸಾಲಯ	3801	ಮೋರಿಗೇರಿ
	ಬಳ್ಳಾರಿ	ಹಗರಿಬೊಮ್ಮನಹಳ್ಳಿ	ಪಶು ಚಿಕಿತ್ಸಾಲಯ	3802	ಉಪನಾಯಕನಹಳ್ಳಿ
	ಬಳ್ಳಾರಿ	ಹಗರಿಬೊಮ್ಮನಹಳ್ಳಿ	ಪಶು ಚಿಕಿತ್ಸಾಲಯ	3803	ಮಾಲವಿ
	ಬಳ್ಳಾರಿ	ಹಗರಿಬೊಮ್ಮನಹಳ್ಳಿ	ಪಶು ಚಿಕಿತ್ಸಾಲಯ	3804	ರಾಮನಗರ
	ಬಳ್ಳಾರಿ	ಹಗರಿಬೊಮ್ಮನಹಳ್ಳಿ	ಪಶು ಚಿಕಿತ್ಸಾಲಯ	3805	ಮುತ್ತೂರು
	ಬಳ್ಳಾರಿ	ಹಗರಿಬೊಮ್ಮನಹಳ್ಳಿ	ಪಶು ಚಿಕಿತ್ಸಾಲಯ	3806	ಬಾಚಿಗೊಂಡನಹಳ್ಳಿ
	ಬಳ್ಳಾರಿ	ಹಗರಿಬೊಮ್ಮನಹಳ್ಳಿ	ಪಶು ಚಿಕಿತ್ಸಾಲಯ	3807	ದಶಮಾಪುರ
	ಬಳ್ಳಾರಿ	ಹಗರಿಬೊಮ್ಮನಹಳ್ಳಿ	ಪಶು ಚಿಕಿತ್ಸಾಲಯ	3808	ಬೆಣಕಲ್
	ಬಳ್ಳಾರಿ	ಹಗರಿಬೊಮ್ಮನಹಳ್ಳಿ	ಪಶು ಚಿಕಿತ್ಸಾಲಯ	3809	ಹನಸಿ
	ಬಳ್ಳಾರಿ	ಹಗರಿಬೊಮ್ಮನಹಳ್ಳಿ	ಸಂ.ಪ.ಚಿ.	3810	ಹಗರಿಬೊಮ್ಮನಹಳ್ಳಿ
	ಬಳ್ಳಾರಿ	ಹಡಗಲಿ	ಪಶು ಆಸ್ಪತ್ರೆ	3811	ಹಡಗಲಿ
	ಬಳ್ಳಾರಿ	ಹಡಗಲಿ	ಪಶು ಆಸ್ಪತ್ರೆ	3812	ಇಟಿಗಿ
	ಬಳ್ಳಾರಿ	ಹಡಗಲಿ	ಪಶು ಆಸ್ಪತ್ರೆ	3813	ಹಿರೆ ಹಡಗಲಿ
	ಬಳ್ಳಾರಿ	ಹಡಗಲಿ	ಪಶು ಚಿಕಿತ್ಸಾಲಯ	3814	ನಾಗಿಬನಾಪುರ
	ಬಳ್ಳಾರಿ	ಹಡಗಲಿ	ಪಶು ಚಿಕಿತ್ಸಾಲಯ	3815	ಹೊಳಲು
	ಬಳ್ಳಾರಿ	ಹಡಗಲಿ	ಪಶು ಚಿಕಿತ್ಸಾಲಯ	3816	ಮೈಲಾರ
	ಬಳ್ಳಾರಿ	ಹಡಗಲಿ	ಪಶು ಚಿಕಿತ್ಸಾಲಯ	3817	ಸಮೋವೇನಹಳ್ಳಿ
	ಬಳ್ಳಾರಿ	ಹಡಗಲಿ	ಪಶು ಚಿಕಿತ್ಸಾಲಯ	3818	ಮಾಗಳ
	ಬಳ್ಳಾರಿ	ಹಡಗಲಿ	ಪಶು ಚಿಕಿತ್ಸಾಲಯ	3819	ಉತಂಗಿ
	ಬಳ್ಳಾರಿ	ಹಡಗಲಿ	ಪಶು ಚಿಕಿತ್ಸಾಲಯ	3820	ಮಾನ್ವರಮಸಲವಾಡ
	ಬಳ್ಳಾರಿ	ಹಡಗಲಿ	ಪಶು ಚಿಕಿತ್ಸಾಲಯ	3821	ಸೋಗಿ
	ಬಳ್ಳಾರಿ	ಹಡಗಲಿ	ಪಶು ಚಿಕಿತ್ಸಾಲಯ	3822	ಕಟೆಬೆನ್ನೂರು

ಕ್ರ. ಸಂ.	ಜಿಲ್ಲೆ	ತಾಲ್ಲೂಕು	ಸಂಸ್ಥೆಯ ವಿಧ	ಕ್ರ. ಸಂ.	ಸ್ವಂತ ಕಟ್ಟಡ ಇರುವ ಸಂಸ್ಥೆಗಳು (4072)
	ಬಳ್ಳಾರಿ	ಹಡಗಲಿ	ಪಶು ಚಿಕಿತ್ಸಾಲಯ	3823	ಹಿರ ಮಲ್ಲನಕೇರಿ
	ಬಳ್ಳಾರಿ	ಹಡಗಲಿ	ಪಶು ಚಿಕಿತ್ಸಾಲಯ	3824	ಬೂದನೂರು
	ಬಳ್ಳಾರಿ	ಹಡಗಲಿ	ಪಶು ಚಿಕಿತ್ಸಾಲಯ	3825	ಹರವಿ
	ಬಳ್ಳಾರಿ	ಹಡಗಲಿ	ಪಶು ಚಿಕಿತ್ಸಾಲಯ	3826	ಹೊಳಗುಂದಿ
	ಬಳ್ಳಾರಿ	ಹಡಗಲಿ	ಪಶು ಚಿಕಿತ್ಸಾಲಯ	3827	ಮಕರಬಿ
	ಬಳ್ಳಾರಿ	ಹಡಗಲಿ	ಪಶು ಚಿಕಿತ್ಸಾಲಯ	3828	ಹ್ಯಾರಡ
	ಬಳ್ಳಾರಿ	ಹಡಗಲಿ	ಪಶು ಚಿಕಿತ್ಸಾಲಯ	3829	ಅಡವಿ ಮಲ್ಲನಕೇರಿ
	ಬಳ್ಳಾರಿ	ಹಡಗಲಿ	ಸಂ.ಪ.ಚಿ.	3830	ಹಡಗಲಿ
	ಬಳ್ಳಾರಿ	ಕೂಡ್ಲಿಗಿ	ಪಶು ಆಸ್ಪತ್ರೆ	3831	ಕೂಡ್ಲಿಗಿ
	ಬಳ್ಳಾರಿ	ಕೂಡ್ಲಿಗಿ	ಪಶು ಆಸ್ಪತ್ರೆ	3832	ಹೊಸಹಳ್ಳಿ
	ಬಳ್ಳಾರಿ	ಕೂಡ್ಲಿಗಿ	ಪಶು ಆಸ್ಪತ್ರೆ	3833	ಗುಡಕೋಟೆ
	ಬಳ್ಳಾರಿ	ಕೂಡ್ಲಿಗಿ	ಪಶು ಚಿಕಿತ್ಸಾಲಯ	3834	ಚಿಕ್ಕಬೋಗಿಹಳ್ಳಿ
	ಬಳ್ಳಾರಿ	ಕೂಡ್ಲಿಗಿ	ಪಶು ಚಿಕಿತ್ಸಾಲಯ	3835	ಚಿರತಗುಂದು
	ಬಳ್ಳಾರಿ	ಕೂಡ್ಲಿಗಿ	ಪಶು ಚಿಕಿತ್ಸಾಲಯ	3836	ಚಂದ್ರಶೇಖರಪುರ
	ಬಳ್ಳಾರಿ	ಕೂಡ್ಲಿಗಿ	ಪಶು ಚಿಕಿತ್ಸಾಲಯ	3837	ತಾಯಕನಹಳ್ಳಿ
	ಬಳ್ಳಾರಿ	ಕೂಡ್ಲಿಗಿ	ಪಶು ಚಿಕಿತ್ಸಾಲಯ	3838	ನೂಲದಹಳ್ಳಿ
	ಬಳ್ಳಾರಿ	ಕೂಡ್ಲಿಗಿ	ಪಶು ಚಿಕಿತ್ಸಾಲಯ	3839	ನರಸಿಂಹಗಿರಿ
	ಬಳ್ಳಾರಿ	ಕೂಡ್ಲಿಗಿ	ಪಶು ಚಿಕಿತ್ಸಾಲಯ	3840	ಐಯನಹಳ್ಳಿ
	ಬಳ್ಳಾರಿ	ಕೂಡ್ಲಿಗಿ	ಪಶು ಚಿಕಿತ್ಸಾಲಯ	3841	ಚೌಡಾಪುರ
	ಬಳ್ಳಾರಿ	ಕೂಡ್ಲಿಗಿ	ಪಶು ಚಿಕಿತ್ಸಾಲಯ	3842	ಹಿರಕುಂಬಳಕುಂಟೆ
	ಬಳ್ಳಾರಿ	ಕೂಡ್ಲಿಗಿ	ಪ್ರಾ.ಪ.ಚಿ	3843	ಬಡೇಲಡಕು
	ಬಳ್ಳಾರಿ	ಕೂಡ್ಲಿಗಿ	ಸಂ.ಪ.ಚಿ.	3844	ಕೂಡ್ಲಿಗಿ
	ಬಳ್ಳಾರಿ	ಕೊಟ್ಟೂರು	ಪಶು ಆಸ್ಪತ್ರೆ	3845	ಕೊಟ್ಟೂರು
	ಬಳ್ಳಾರಿ	ಕೊಟ್ಟೂರು	ಪಶು ಆಸ್ಪತ್ರೆ	3846	ಕೋಗಲಿ
	ಬಳ್ಳಾರಿ	ಕೊಟ್ಟೂರು	ಪಶು ಚಿಕಿತ್ಸಾಲಯ	3847	ತಿಮ್ಮಲಾಪುರ
	ಬಳ್ಳಾರಿ	ಕೊಟ್ಟೂರು	ಪಶು ಚಿಕಿತ್ಸಾಲಯ	3848	ನಿಂಬಳಗೆರೆ
	ಬಳ್ಳಾರಿ	ಕೊಟ್ಟೂರು	ಪಶು ಚಿಕಿತ್ಸಾಲಯ	3849	ಉಜ್ಜಿನಿ
	ಬಳ್ಳಾರಿ	ಕೊಟ್ಟೂರು	ಪಶು ಚಿಕಿತ್ಸಾಲಯ	3850	ತೂಲಹಳ್ಳಿ
	ಬಳ್ಳಾರಿ	ಕೊಟ್ಟೂರು	ಪ್ರಾ.ಪ.ಚಿ	3851	ರಾಂಪುರ
	ಬಳ್ಳಾರಿ	ಹರಪನಹಳ್ಳಿ	ಪಶು ಆಸ್ಪತ್ರೆ	3852	ಹರಪನಹಳ್ಳಿ
	ಬಳ್ಳಾರಿ	ಹರಪನಹಳ್ಳಿ	ಪಶು ಆಸ್ಪತ್ರೆ	3853	ಹಲುವಾಗಿಲು
	ಬಳ್ಳಾರಿ	ಹರಪನಹಳ್ಳಿ	ಪಶು ಆಸ್ಪತ್ರೆ	3854	ಅರಸೀಕೆರೆ
	ಬಳ್ಳಾರಿ	ಹರಪನಹಳ್ಳಿ	ಪಶು ಆಸ್ಪತ್ರೆ	3855	ಚಿಗಟೇರಿ
	ಬಳ್ಳಾರಿ	ಹರಪನಹಳ್ಳಿ	ಪಶು ಆಸ್ಪತ್ರೆ	3856	ತೆಲಗಿ
	ಬಳ್ಳಾರಿ	ಹರಪನಹಳ್ಳಿ	ಪಶು ಚಿಕಿತ್ಸಾಲಯ	3857	ಕಮ್ಮತಹಳ್ಳಿ
	ಬಳ್ಳಾರಿ	ಹರಪನಹಳ್ಳಿ	ಪಶು ಚಿಕಿತ್ಸಾಲಯ	3858	ಜಂಗಮತುಂಬಿಗೆರೆ
	ಬಳ್ಳಾರಿ	ಹರಪನಹಳ್ಳಿ	ಪಶು ಚಿಕಿತ್ಸಾಲಯ	3859	ಲಕ್ಷ್ಮೀಪುರ
	ಬಳ್ಳಾರಿ	ಹರಪನಹಳ್ಳಿ	ಪಶು ಚಿಕಿತ್ಸಾಲಯ	3860	ಉಜ್ಜಿನಿ ದುರ್ಗ
	ಬಳ್ಳಾರಿ	ಹರಪನಹಳ್ಳಿ	ಪಶು ಚಿಕಿತ್ಸಾಲಯ	3861	ಶಿಂಗಿಹಳ್ಳಿ
	ಬಳ್ಳಾರಿ	ಹರಪನಹಳ್ಳಿ	ಪಶು ಚಿಕಿತ್ಸಾಲಯ	3862	ಮತಿಹಳ್ಳಿ
	ಬಳ್ಳಾರಿ	ಹರಪನಹಳ್ಳಿ	ಪಶು ಚಿಕಿತ್ಸಾಲಯ	3863	ಕೆಂಚಿಕೆರೆ
	ಬಳ್ಳಾರಿ	ಹರಪನಹಳ್ಳಿ	ಪ್ರಾ.ಪ.ಚಿ	3864	ಹರಕನಾಳು
	ಬಳ್ಳಾರಿ	ಹರಪನಹಳ್ಳಿ	ಪ್ರಾ.ಪ.ಚಿ	3865	ಹುಲಿಕಟೆ
	ಬಳ್ಳಾರಿ	ಹರಪನಹಳ್ಳಿ	ಪ್ರಾ.ಪ.ಚಿ	3866	ಸಾಸ್ತಿಹಳ್ಳಿ
	ಬಳ್ಳಾರಿ	ಹರಪನಹಳ್ಳಿ	ಪ್ರಾ.ಪ.ಚಿ	3867	ರಾಮಘಟ
	ಬಳ್ಳಾರಿ	ಹರಪನಹಳ್ಳಿ	ಪ್ರಾ.ಪ.ಚಿ	3868	ಬಾಗಲಿ
	ಬಳ್ಳಾರಿ	ಹರಪನಹಳ್ಳಿ	ಪ್ರಾ.ಪ.ಚಿ	3869	ಮಾದಿಹಳ್ಳಿ
	ಬಳ್ಳಾರಿ	ಹರಪನಹಳ್ಳಿ	ಪ್ರಾ.ಪ.ಚಿ	3870	ಹಿರೇಮ್ಲಾಗಳಗೆರೆ
	ಬಳ್ಳಾರಿ	ಹರಪನಹಳ್ಳಿ	ಪ್ರಾ.ಪ.ಚಿ	3871	ಗುಂಡಗತಿ
	ಬಳ್ಳಾರಿ	ಹರಪನಹಳ್ಳಿ	ಪ್ರಾ.ಪ.ಚಿ	3872	ನೀಲಗುಂದ
	ಬಳ್ಳಾರಿ	ಹರಪನಹಳ್ಳಿ	ಪ್ರಾ.ಪ.ಚಿ	3873	ಅರಸನಾಳು
	ಬಳ್ಳಾರಿ	ಹರಪನಹಳ್ಳಿ	ಪ್ರಾ.ಪ.ಚಿ	3874	ಗೋವೇರಹಳ್ಳಿ
	ಬಳ್ಳಾರಿ	ಹರಪನಹಳ್ಳಿ	ಪ್ರಾ.ಪ.ಚಿ	3875	ಬೆಣ್ಣೆಹಳ್ಳಿ
	ಬಳ್ಳಾರಿ	ಹರಪನಹಳ್ಳಿ	ಪ್ರಾ.ಪ.ಚಿ	3876	ನಂದಿಬೇವೂರು
	ಬಳ್ಳಾರಿ	ಹರಪನಹಳ್ಳಿ	ಸಂ.ಪ.ಚಿ.	3877	ಹರಪನಹಳ್ಳಿ
29	ಕೊಪ್ಪಳ	ಕೊಪ್ಪಳ	ಪಾಲಿಕ್ಲಿನಿಕ್	3878	ಕೊಪ್ಪಳ
	ಕೊಪ್ಪಳ	ಕೊಪ್ಪಳ	ಪಶು ಆಸ್ಪತ್ರೆ	3879	ಇರಕಲಗಡ
	ಕೊಪ್ಪಳ	ಕೊಪ್ಪಳ	ಪಶು ಆಸ್ಪತ್ರೆ	3880	ಅಳವಂದಿ

ಕ್ರ. ಸಂ.	ಜಿಲ್ಲೆ	ತಾಲ್ಲೂಕು	ಸಂಸ್ಥೆಯ ವಿಧ	ಕ್ರ. ಸಂ.	ಸ್ವಂತ ಕಟ್ಟಡ ಇರುವ ಸಂಸ್ಥೆಗಳು (4072)
	ಕೊಪ್ಪಳ	ಕೊಪ್ಪಳ	ಪಶು ಆಸ್ಪತ್ರೆ	3881	ಹಿಟಾಳ
	ಕೊಪ್ಪಳ	ಕೊಪ್ಪಳ	ಪಶು ಚಿಕಿತ್ಸಾಲಯ	3882	ಬೆಟಗೇರಿ
	ಕೊಪ್ಪಳ	ಕೊಪ್ಪಳ	ಪಶು ಚಿಕಿತ್ಸಾಲಯ	3883	ಹುಲಿಗಿ
	ಕೊಪ್ಪಳ	ಕೊಪ್ಪಳ	ಪಶು ಚಿಕಿತ್ಸಾಲಯ	3884	ಹಟಿ
	ಕೊಪ್ಪಳ	ಕೊಪ್ಪಳ	ಪಶು ಚಿಕಿತ್ಸಾಲಯ	3885	ಹಲಗೇರಿ
	ಕೊಪ್ಪಳ	ಕೊಪ್ಪಳ	ಪಶು ಚಿಕಿತ್ಸಾಲಯ	3886	ಇಂದರಗಿ
	ಕೊಪ್ಪಳ	ಕೊಪ್ಪಳ	ಪಶು ಚಿಕಿತ್ಸಾಲಯ	3887	ಬಂಡಿಹರ್ಲಾಪುರ
	ಕೊಪ್ಪಳ	ಕೊಪ್ಪಳ	ಪಶು ಚಿಕಿತ್ಸಾಲಯ	3888	ಕಿನ್ನಾಳ
	ಕೊಪ್ಪಳ	ಕೊಪ್ಪಳ	ಪಶು ಚಿಕಿತ್ಸಾಲಯ	3889	ಹಿರಸಿಂಡೋಗಿ
	ಕೊಪ್ಪಳ	ಕೊಪ್ಪಳ	ಪಶು ಚಿಕಿತ್ಸಾಲಯ	3890	ಮುದ್ದಾಬಳ್ಳಿ
	ಕೊಪ್ಪಳ	ಕೊಪ್ಪಳ	ಪಶು ಚಿಕಿತ್ಸಾಲಯ	3891	ಬಿಸರಳ್ಳಿ
	ಕೊಪ್ಪಳ	ಕೊಪ್ಪಳ	ಪಶು ಚಿಕಿತ್ಸಾಲಯ	3892	ಕಾತರಕಿಗುಡಾನೂರು
	ಕೊಪ್ಪಳ	ಕೊಪ್ಪಳ	ಪಶು ಚಿಕಿತ್ಸಾಲಯ	3893	ಕವಲೂರು
	ಕೊಪ್ಪಳ	ಕೊಪ್ಪಳ	ಪಶು ಚಿಕಿತ್ಸಾಲಯ	3894	ಗಿಣೇಗೇರಾ
	ಕೊಪ್ಪಳ	ಕೊಪ್ಪಳ	ಪ್ರಾ.ಪ.ಚಿ.	3895	ಚಿಕ್ಕ ಬೊಮ್ಮನಾಳ
	ಕೊಪ್ಪಳ	ಕೊಪ್ಪಳ	ಸಂ.ಪ.ಚಿ.	3896	ಕೊಪ್ಪಳ
	ಕೊಪ್ಪಳ	ಗಂಗಾವತಿ	ಪಶು ಆಸ್ಪತ್ರೆ	3897	ಗಂಗಾವತಿ
	ಕೊಪ್ಪಳ	ಗಂಗಾವತಿ	ಪಶು ಆಸ್ಪತ್ರೆ	3898	ವೆಂಕಟಗಿರಿ
	ಕೊಪ್ಪಳ	ಗಂಗಾವತಿ	ಪಶು ಚಿಕಿತ್ಸಾಲಯ	3899	ಶೀರಾಮನಗರ
	ಕೊಪ್ಪಳ	ಗಂಗಾವತಿ	ಪಶು ಚಿಕಿತ್ಸಾಲಯ	3900	ಹೊಸಕೇರಾ
	ಕೊಪ್ಪಳ	ಗಂಗಾವತಿ	ಪಶು ಚಿಕಿತ್ಸಾಲಯ	3901	ಸಂಗಾಪುರ
	ಕೊಪ್ಪಳ	ಗಂಗಾವತಿ	ಪಶು ಚಿಕಿತ್ಸಾಲಯ	3902	ಹೇರೂರು
	ಕೊಪ್ಪಳ	ಗಂಗಾವತಿ	ಪಶು ಚಿಕಿತ್ಸಾಲಯ	3903	ಡಣಾಪುರ
	ಕೊಪ್ಪಳ	ಗಂಗಾವತಿ	ಪಶು ಚಿಕಿತ್ಸಾಲಯ	3904	ಬಸವಣ್ಣ ಕ್ಯಾಂಪ್
	ಕೊಪ್ಪಳ	ಗಂಗಾವತಿ	ಪ್ರಾ.ಪ.ಚಿ.	3905	ಚಿಕ್ಕ ಬೆಣಕಲ್
	ಕೊಪ್ಪಳ	ಗಂಗಾವತಿ	ಸಂ.ಪ.ಚಿ.	3906	ಗಂಗಾವತಿ
	ಕೊಪ್ಪಳ	ಕರಟಗಿ	ಪಶು ಆಸ್ಪತ್ರೆ	3907	ಕರಟಗಿ
	ಕೊಪ್ಪಳ	ಕರಟಗಿ	ಪಶು ಆಸ್ಪತ್ರೆ	3908	ಸಿದ್ದಾಪುರ
	ಕೊಪ್ಪಳ	ಕರಟಗಿ	ಪಶು ಚಿಕಿತ್ಸಾಲಯ	3909	ಬೂದಗುಂಪ
	ಕೊಪ್ಪಳ	ಕರಟಗಿ	ಪಶು ಚಿಕಿತ್ಸಾಲಯ	3910	ಚಿಟ್ಟೂರು
	ಕೊಪ್ಪಳ	ಕರಟಗಿ	ಪಶು ಚಿಕಿತ್ಸಾಲಯ	3911	ಯರಡೋಣ
	ಕೊಪ್ಪಳ	ಕರಟಗಿ	ಪಶು ಚಿಕಿತ್ಸಾಲಯ	3912	ಬೆನ್ನೂರು
	ಕೊಪ್ಪಳ	ಕರಟಗಿ	ಪ್ರಾ.ಪ.ಚಿ.	3913	ಸಿಂಗನಾಳ
	ಕೊಪ್ಪಳ	ಕನಕಗಿರಿ	ಪಶು ಆಸ್ಪತ್ರೆ	3914	ಕನಕಗಿರಿ
	ಕೊಪ್ಪಳ	ಕನಕಗಿರಿ	ಪಶು ಆಸ್ಪತ್ರೆ	3915	ನವಲಿ
	ಕೊಪ್ಪಳ	ಕನಕಗಿರಿ	ಪಶು ಆಸ್ಪತ್ರೆ	3916	ಹುಲಿಹೈದರ್
	ಕೊಪ್ಪಳ	ಕನಕಗಿರಿ	ಪಶು ಚಿಕಿತ್ಸಾಲಯ	3917	ಮುಸಲಾಪುರ
	ಕೊಪ್ಪಳ	ಕನಕಗಿರಿ	ಪಶು ಚಿಕಿತ್ಸಾಲಯ	3918	ಚಿಕ್ಕ ಡಂಕನಕಲ್
	ಕೊಪ್ಪಳ	ಯಲಬುರ್ಗಾ	ಪಶು ಆಸ್ಪತ್ರೆ	3919	ಯಲಬುರ್ಗಾ
	ಕೊಪ್ಪಳ	ಯಲಬುರ್ಗಾ	ಪಶು ಆಸ್ಪತ್ರೆ	3920	ಹಿರವಂಕಲಕುಂಟ
	ಕೊಪ್ಪಳ	ಯಲಬುರ್ಗಾ	ಪಶು ಚಿಕಿತ್ಸಾಲಯ	3921	ಚಿಕ್ಕ ಮ್ಯಾಗೇರಿ
	ಕೊಪ್ಪಳ	ಯಲಬುರ್ಗಾ	ಪಶು ಚಿಕಿತ್ಸಾಲಯ	3922	ಹುಣಿಸಿಹಾಳ
	ಕೊಪ್ಪಳ	ಯಲಬುರ್ಗಾ	ಪಶು ಚಿಕಿತ್ಸಾಲಯ	3923	ಮುದ್ದೋಳ
	ಕೊಪ್ಪಳ	ಯಲಬುರ್ಗಾ	ಪಶು ಚಿಕಿತ್ಸಾಲಯ	3924	ಬಂಡಿ
	ಕೊಪ್ಪಳ	ಯಲಬುರ್ಗಾ	ಪಶು ಚಿಕಿತ್ಸಾಲಯ	3925	ಹಿರಮ್ಯಾಗೇರಿ
	ಕೊಪ್ಪಳ	ಯಲಬುರ್ಗಾ	ಪಶು ಚಿಕಿತ್ಸಾಲಯ	3926	ಬೇವೂರು
	ಕೊಪ್ಪಳ	ಯಲಬುರ್ಗಾ	ಪಶು ಚಿಕಿತ್ಸಾಲಯ	3927	ಬುಳೂಟಗಿ
	ಕೊಪ್ಪಳ	ಯಲಬುರ್ಗಾ	ಪಶು ಚಿಕಿತ್ಸಾಲಯ	3928	ತೊಂಡಿಹಾಳ
	ಕೊಪ್ಪಳ	ಯಲಬುರ್ಗಾ	ಪಶು ಚಿಕಿತ್ಸಾಲಯ	3929	ಯಡ್ತೋಟ
	ಕೊಪ್ಪಳ	ಯಲಬುರ್ಗಾ	ಪಶು ಚಿಕಿತ್ಸಾಲಯ	3930	ಹಿರೇಹರಳಹಳ್ಳಿ
	ಕೊಪ್ಪಳ	ಯಲಬುರ್ಗಾ	ಸಂ.ಪ.ಚಿ.	3931	ಯಲಬುರ್ಗಾ
	ಕೊಪ್ಪಳ	ಕುಕನೂರು	ಪಶು ಆಸ್ಪತ್ರೆ	3932	ಕುಕನೂರು
	ಕೊಪ್ಪಳ	ಕುಕನೂರು	ಪಶು ಆಸ್ಪತ್ರೆ	3933	ಮಂಗಳೂರು
	ಕೊಪ್ಪಳ	ಕುಕನೂರು	ಪಶು ಚಿಕಿತ್ಸಾಲಯ	3934	ಬೆಣಕಲ್
	ಕೊಪ್ಪಳ	ಕುಕನೂರು	ಪಶು ಚಿಕಿತ್ಸಾಲಯ	3935	ಮಂಡಲಗೇರಿ
	ಕೊಪ್ಪಳ	ಕುಕನೂರು	ಪಶು ಚಿಕಿತ್ಸಾಲಯ	3936	ಇಟಗಿ
	ಕೊಪ್ಪಳ	ಕುಕನೂರು	ಪಶು ಚಿಕಿತ್ಸಾಲಯ	3937	ಬನ್ನಿಕೊಪ್ಪ
	ಕೊಪ್ಪಳ	ಕುಕನೂರು	ಪಶು ಚಿಕಿತ್ಸಾಲಯ	3938	ತಳಕಲ್

ಕ್ರ. ಸಂ.	ಜಿಲ್ಲೆ	ತಾಲ್ಲೂಕು	ಸಂಸ್ಥೆಯ ವಿಧ	ಕ್ರ. ಸಂ.	ಸ್ವಂತ ಕಟ್ಟಡ ಇರುವ ಸಂಸ್ಥೆಗಳು (4072)
	ಕೊಪ್ಪಳ	ಕುಕನೂರು	ಪಶು ಚಿಕಿತ್ಸಾಲಯ	3939	ಶಿರೂರು
	ಕೊಪ್ಪಳ	ಕುಕನೂರು	ಪಶು ಚಿಕಿತ್ಸಾಲಯ	3940	ಬಳಗೇರಿ
	ಕೊಪ್ಪಳ	ಕುಕನೂರು	ಪ್ರಾ.ಪ.ಚಿ	3941	ಬಿನಾಳ
	ಕೊಪ್ಪಳ	ಕುಷಗಿ	ಪಶು ಆಸ್ಪತ್ರೆ	3942	ಕುಷಗಿ
	ಕೊಪ್ಪಳ	ಕುಷಗಿ	ಪಶು ಆಸ್ಪತ್ರೆ	3943	ಹನುಮನಾಗರ
	ಕೊಪ್ಪಳ	ಕುಷಗಿ	ಪಶು ಆಸ್ಪತ್ರೆ	3944	ಹನುಮನಾಳ
	ಕೊಪ್ಪಳ	ಕುಷಗಿ	ಪಶು ಆಸ್ಪತ್ರೆ	3945	ತಾವರಗೇರಾ
	ಕೊಪ್ಪಳ	ಕುಷಗಿ	ಪಶು ಚಿಕಿತ್ಸಾಲಯ	3946	ನಿಲೋಗಲ್
	ಕೊಪ್ಪಳ	ಕುಷಗಿ	ಪಶು ಚಿಕಿತ್ಸಾಲಯ	3947	ಮಾಲಗಿತಿ
	ಕೊಪ್ಪಳ	ಕುಷಗಿ	ಪಶು ಚಿಕಿತ್ಸಾಲಯ	3948	ದೋಟಿಹಾಳ
	ಕೊಪ್ಪಳ	ಕುಷಗಿ	ಪಶು ಚಿಕಿತ್ಸಾಲಯ	3949	ಹಿರಮನಾಪೂರ
	ಕೊಪ್ಪಳ	ಕುಷಗಿ	ಪಶು ಚಿಕಿತ್ಸಾಲಯ	3950	ಕೊಂಡಕೇರಾ
	ಕೊಪ್ಪಳ	ಕುಷಗಿ	ಪಶು ಚಿಕಿತ್ಸಾಲಯ	3951	ಸಂಗನಾಳ
	ಕೊಪ್ಪಳ	ಕುಷಗಿ	ಪಶು ಚಿಕಿತ್ಸಾಲಯ	3952	ಕಬ್ಬರಗಿ
	ಕೊಪ್ಪಳ	ಕುಷಗಿ	ಪಶು ಚಿಕಿತ್ಸಾಲಯ	3953	ತುಗಲದೋಣಿ
	ಕೊಪ್ಪಳ	ಕುಷಗಿ	ಪ್ರಾ.ಪ.ಚಿ	3954	ಮುದೇನೂರ
	ಕೊಪ್ಪಳ	ಕುಷಗಿ	ಪ್ರಾ.ಪ.ಚಿ	3955	ಜುಮಾಪೂರ
	ಕೊಪ್ಪಳ	ಕುಷಗಿ	ಪ್ರಾ.ಪ.ಚಿ	3956	ಕಳಮಳ್ಳಿ
	ಕೊಪ್ಪಳ	ಕುಷಗಿ	ಪ್ರಾ.ಪ.ಚಿ	3957	ನವಲಿಹಳ್ಳಿ
	ಕೊಪ್ಪಳ	ಕುಷಗಿ	ಪ್ರಾ.ಪ.ಚಿ	3958	ಚಳಗೇರಾ
	ಕೊಪ್ಪಳ	ಕುಷಗಿ	ಪ್ರಾ.ಪ.ಚಿ	3959	ಹುಯಿಲಗೇರಾ
	ಕೊಪ್ಪಳ	ಕುಷಗಿ	ಸಂ.ಪ.ಚಿ.	3960	ಕುಷಗಿ
30	ಬೀದರ್	ಬೀದರ್	ಪಾಲಿಕ್ಲಿನಿಕ್	3961	ಬೀದರ್
	ಬೀದರ್	ಬೀದರ್	ಪಶು ಆಸ್ಪತ್ರೆ	3962	ಕಮಲಾಣ
	ಬೀದರ್	ಬೀದರ್	ಪಶು ಆಸ್ಪತ್ರೆ	3963	ಜನವಾಡ
	ಬೀದರ್	ಬೀದರ್	ಪಶು ಆಸ್ಪತ್ರೆ	3964	ಬಗದಲ್
	ಬೀದರ್	ಬೀದರ್	ಪಶು ಆಸ್ಪತ್ರೆ	3965	ಮನ್ನಳ್ಳಿ
	ಬೀದರ್	ಬೀದರ್	ಪಶು ಚಿಕಿತ್ಸಾಲಯ	3966	ರಂಜೋಳಖೇಡೆ
	ಬೀದರ್	ಬೀದರ್	ಪಶು ಚಿಕಿತ್ಸಾಲಯ	3967	ಮಂದಕನಹಳ್ಳಿ
	ಬೀದರ್	ಬೀದರ್	ಪಶು ಚಿಕಿತ್ಸಾಲಯ	3968	ಅಪ್ಪೂರು
	ಬೀದರ್	ಬೀದರ್	ಪಶು ಚಿಕಿತ್ಸಾಲಯ	3969	ಸಂಗೊಳಗಿ
	ಬೀದರ್	ಬೀದರ್	ಪಶು ಚಿಕಿತ್ಸಾಲಯ	3970	ಮೆಳಗಾಂವ್
	ಬೀದರ್	ಬೀದರ್	ಪಶು ಚಿಕಿತ್ಸಾಲಯ	3971	ಗಾದಿಗಿ
	ಬೀದರ್	ಬೀದರ್	ಪಶು ಚಿಕಿತ್ಸಾಲಯ	3972	ಯಕ್ಕಾಪುರ
	ಬೀದರ್	ಬೀದರ್	ಪಶು ಚಿಕಿತ್ಸಾಲಯ	3973	ಬರೂರ
	ಬೀದರ್	ಬೀದರ್	ಪಶು ಚಿಕಿತ್ಸಾಲಯ	3974	ಯಿರನಹಳ್ಳಿ
	ಬೀದರ್	ಬೀದರ್	ಪಶು ಚಿಕಿತ್ಸಾಲಯ	3975	ಬಕ್‌ಚೌಡಿ
	ಬೀದರ್	ಬೀದರ್	ಪಶು ಚಿಕಿತ್ಸಾಲಯ	3976	ಸಿರಸಿ(ಎ)
	ಬೀದರ್	ಬೀದರ್	ಪಶು ಚಿಕಿತ್ಸಾಲಯ	3977	ಮರ್ಕಲ್
	ಬೀದರ್	ಬೀದರ್	ಪಶು ಚಿಕಿತ್ಸಾಲಯ	3978	ಅಲಿಯಂಬರ
	ಬೀದರ್	ಬೀದರ್	ಪಶು ಚಿಕಿತ್ಸಾಲಯ	3979	ಚಿಟಾ
	ಬೀದರ್	ಬೀದರ್	ಪಶು ಚಿಕಿತ್ಸಾಲಯ	3980	ಚಿಮ್ಮಕೋಡ
	ಬೀದರ್	ಬೀದರ್	ಪಶು ಚಿಕಿತ್ಸಾಲಯ	3981	ಶೀಮಂಡಲ
	ಬೀದರ್	ಬೀದರ್	ಸಂ.ಪ.ಚಿ.	3982	ಬೀದರ್
	ಬೀದರ್	ಬಾಲ್ಕಿ	ಪಶು ಆಸ್ಪತ್ರೆ	3983	ಬಾಲ್ಕಿ
	ಬೀದರ್	ಬಾಲ್ಕಿ	ಪಶು ಆಸ್ಪತ್ರೆ	3984	ನಿಟೂರು(ಬಿ)
	ಬೀದರ್	ಬಾಲ್ಕಿ	ಪಶು ಆಸ್ಪತ್ರೆ	3985	ಸ್ವೆಗಾಂವ್
	ಬೀದರ್	ಬಾಲ್ಕಿ	ಪಶು ಆಸ್ಪತ್ರೆ	3986	ಕಟಕ ಚಿಂಚೋಳಿ
	ಬೀದರ್	ಬಾಲ್ಕಿ	ಪಶು ಆಸ್ಪತ್ರೆ	3987	ಹಲಬರ್ಗಿ
	ಬೀದರ್	ಬಾಲ್ಕಿ	ಪಶು ಆಸ್ಪತ್ರೆ	3988	ಲಕನ್‌ಗಾಂವ್
	ಬೀದರ್	ಬಾಲ್ಕಿ	ಪಶು ಚಿಕಿತ್ಸಾಲಯ	3989	ದೋಣಗಪುರ
	ಬೀದರ್	ಬಾಲ್ಕಿ	ಪಶು ಚಿಕಿತ್ಸಾಲಯ	3990	ಬಾತಂಬು
	ಬೀದರ್	ಬಾಲ್ಕಿ	ಪಶು ಚಿಕಿತ್ಸಾಲಯ	3991	ದಾಡಗಿ
	ಬೀದರ್	ಬಾಲ್ಕಿ	ಪಶು ಚಿಕಿತ್ಸಾಲಯ	3992	ಬಾಳೂರು
	ಬೀದರ್	ಬಾಲ್ಕಿ	ಪಶು ಚಿಕಿತ್ಸಾಲಯ	3993	ಮೆಹಕರ್
	ಬೀದರ್	ಬಾಲ್ಕಿ	ಪಶು ಚಿಕಿತ್ಸಾಲಯ	3994	ಕಣಗಿ
	ಬೀದರ್	ಬಾಲ್ಕಿ	ಪಶು ಚಿಕಿತ್ಸಾಲಯ	3995	ಕೋಣಮೇಳಕುಂದ
	ಬೀದರ್	ಬಾಲ್ಕಿ	ಪಶು ಚಿಕಿತ್ಸಾಲಯ	3996	ಹಲಸಿತುಗಾಂವ್

ಕ್ರ. ಸಂ.	ಜಿಲ್ಲೆ	ತಾಲ್ಲೂಕು	ಸಂಸ್ಥೆಯ ವಿಧ	ಕ್ರ. ಸಂ.	ಸ್ವತಃ ಕಟ್ಟಡ ಇರುವ ಸಂಸ್ಥೆಗಳು (4072)
	ಬೀದರ್	ಬಾಲ್ಕಿ	ಪಶು ಚಿಕಿತ್ಸಾಲಯ	3997	ಮೊರಂಬಿ
	ಬೀದರ್	ಬಾಲ್ಕಿ	ಪಶು ಚಿಕಿತ್ಸಾಲಯ	3998	ಜ್ಯಾಂತಿ
	ಬೀದರ್	ಬಾಲ್ಕಿ	ಪಶು ಚಿಕಿತ್ಸಾಲಯ	3999	ಬ್ಯಾಲಹಳ್ಳಿ
	ಬೀದರ್	ಬಾಲ್ಕಿ	ಪಶು ಚಿಕಿತ್ಸಾಲಯ	4000	ಮದಕಟ್ಟೆ
	ಬೀದರ್	ಬಾಲ್ಕಿ	ಪಶು ಚಿಕಿತ್ಸಾಲಯ	4001	ದಾವರಗಾಂವ್
	ಬೀದರ್	ಬಾಲ್ಕಿ	ಪಶು ಚಿಕಿತ್ಸಾಲಯ	4002	ಲಧಾ
	ಬೀದರ್	ಬಾಲ್ಕಿ	ಪಶು ಚಿಕಿತ್ಸಾಲಯ	4003	ಮಲಬಾಪುರ
	ಬೀದರ್	ಬಾಲ್ಕಿ	ಪಶು ಚಿಕಿತ್ಸಾಲಯ	4004	ಯಣಕೂರು
	ಬೀದರ್	ಬಾಲ್ಕಿ	ಪಶು ಚಿಕಿತ್ಸಾಲಯ	4005	ವರವತಿ
	ಬೀದರ್	ಬಾಲ್ಕಿ	ಸಂ.ಪ.ಚಿ.	4006	ಬಾಲ್ಕಿ
	ಬೀದರ್	ಹುಮನಾಬಾದ್	ಪಶು ಆಸ್ಪತ್ರೆ	4007	ಹುಮನಾಬಾದ್
	ಬೀದರ್	ಹುಮನಾಬಾದ್	ಪಶು ಆಸ್ಪತ್ರೆ	4008	ಹಳ್ಳಿಖೇಡ 'ಬಿ'
	ಬೀದರ್	ಹುಮನಾಬಾದ್	ಪಶು ಆಸ್ಪತ್ರೆ	4009	ಹುಡಗಿ
	ಬೀದರ್	ಹುಮನಾಬಾದ್	ಪಶು ಆಸ್ಪತ್ರೆ	4010	ದುಬಲಗುಂಡಿ
	ಬೀದರ್	ಹುಮನಾಬಾದ್	ಪಶು ಚಿಕಿತ್ಸಾಲಯ	4011	ತಾಳಮಡಗಿ
	ಬೀದರ್	ಹುಮನಾಬಾದ್	ಪಶು ಚಿಕಿತ್ಸಾಲಯ	4012	ಮದರಗಾಂವ್
	ಬೀದರ್	ಹುಮನಾಬಾದ್	ಪಶು ಚಿಕಿತ್ಸಾಲಯ	4013	ನೇಡೋಳ
	ಬೀದರ್	ಹುಮನಾಬಾದ್	ಪಶು ಚಿಕಿತ್ಸಾಲಯ	4014	ಹಳ್ಳಿಖೇಡ ಕೆ
	ಬೀದರ್	ಹುಮನಾಬಾದ್	ಪಶು ಚಿಕಿತ್ಸಾಲಯ	4015	ಘಾಟಬೋರಾಲ
	ಬೀದರ್	ಹುಮನಾಬಾದ್	ಪಶು ಚಿಕಿತ್ಸಾಲಯ	4016	ಕಲ್ಲೂರು
	ಬೀದರ್	ಹುಮನಾಬಾದ್	ಪಶು ಚಿಕಿತ್ಸಾಲಯ	4017	ಕನಕಟ್ಟ
	ಬೀದರ್	ಹುಮನಾಬಾದ್	ಪಶು ಚಿಕಿತ್ಸಾಲಯ	4018	ನಿಂಬೂರ
	ಬೀದರ್	ಹುಮನಾಬಾದ್	ಪಶು ಚಿಕಿತ್ಸಾಲಯ	4019	ಚಂದನಹಳ್ಳಿ
	ಬೀದರ್	ಹುಮನಾಬಾದ್	ಪಶು ಚಿಕಿತ್ಸಾಲಯ	4020	ಕುಮಾರಚಿಂಚೋಳಿ
	ಬೀದರ್	ಹುಮನಾಬಾದ್	ಸಂ.ಪ.ಚಿ.	4021	ಹುಮನಾಬಾದ್
	ಬೀದರ್	ಚಿಟಗುಪ್ಪ	ಪಶು ಆಸ್ಪತ್ರೆ	4022	ಚಿಟಗುಪ್ಪ
	ಬೀದರ್	ಚಿಟಗುಪ್ಪ	ಪಶು ಆಸ್ಪತ್ರೆ	4023	ನಿರ್ಣ
	ಬೀದರ್	ಚಿಟಗುಪ್ಪ	ಪಶು ಆಸ್ಪತ್ರೆ	4024	ಬೇಮಳಖೇಡ
	ಬೀದರ್	ಚಿಟಗುಪ್ಪ	ಪಶು ಚಿಕಿತ್ಸಾಲಯ	4025	ಮುಸರಿ
	ಬೀದರ್	ಚಿಟಗುಪ್ಪ	ಪಶು ಚಿಕಿತ್ಸಾಲಯ	4026	ಕೊಡಂಬಲ್
	ಬೀದರ್	ಚಿಟಗುಪ್ಪ	ಪಶು ಚಿಕಿತ್ಸಾಲಯ	4027	ಮದರಗಿ
	ಬೀದರ್	ಚಿಟಗುಪ್ಪ	ಪಶು ಚಿಕಿತ್ಸಾಲಯ	4028	ಇಟಗಾ
	ಬೀದರ್	ಚಿಟಗುಪ್ಪ	ಪಶು ಚಿಕಿತ್ಸಾಲಯ	4029	ಮುತ್ತಂಗಿ
	ಬೀದರ್	ಚಿಟಗುಪ್ಪ	ಪಶು ಚಿಕಿತ್ಸಾಲಯ	4030	ಚಾಂಗೇರಾ
	ಬೀದರ್	ಚಿಟಗುಪ್ಪ	ಪಶು ಚಿಕಿತ್ಸಾಲಯ	4031	ಕರಕನಹಳ್ಳಿ
	ಬೀದರ್	ಚಿಟಗುಪ್ಪ	ಪಶು ಚಿಕಿತ್ಸಾಲಯ	4032	ಮನ್ನಾಖೇಳಿ
	ಬೀದರ್	ಔರಾದ	ಪಶು ಆಸ್ಪತ್ರೆ	4033	ಔರಾದ
	ಬೀದರ್	ಔರಾದ	ಪಶು ಆಸ್ಪತ್ರೆ	4034	ಸಂತಾಪುರ
	ಬೀದರ್	ಔರಾದ	ಪಶು ಆಸ್ಪತ್ರೆ	4035	ಚಿಂತಾಕಿ
	ಬೀದರ್	ಔರಾದ	ಪಶು ಚಿಕಿತ್ಸಾಲಯ	4036	ಹೆದ್ವುರ್
	ಬೀದರ್	ಔರಾದ	ಪಶು ಚಿಕಿತ್ಸಾಲಯ	4037	ದುಪತ್‌ಮಹಾಗಾಂವ್
	ಬೀದರ್	ಔರಾದ	ಪಶು ಚಿಕಿತ್ಸಾಲಯ	4038	ಜಂಬಗಿ
	ಬೀದರ್	ಔರಾದ	ಪಶು ಚಿಕಿತ್ಸಾಲಯ	4039	ಕಾಡಗಾಂವ್
	ಬೀದರ್	ಔರಾದ	ಪಶು ಚಿಕಿತ್ಸಾಲಯ	4040	ರಾಮನೇವಾನಾಯಕ್ ತಾಂಡ
	ಬೀದರ್	ಔರಾದ	ಪಶು ಚಿಕಿತ್ಸಾಲಯ	4041	ಬೆಳಕುಪ್ಪೆ
	ಬೀದರ್	ಔರಾದ	ಪಶು ಚಿಕಿತ್ಸಾಲಯ	4042	ಸುಂದಾಳ
	ಬೀದರ್	ಔರಾದ	ಪಶು ಚಿಕಿತ್ಸಾಲಯ	4043	ಕೌಟಾ (ಬಿ)
	ಬೀದರ್	ಔರಾದ	ಸಂ.ಪ.ಚಿ.	4044	ಔರಾದ
	ಬೀದರ್	ಕಮಲಾನಗರ	ಪಶು ಆಸ್ಪತ್ರೆ	4045	ಕಮಲಾನಗರ
	ಬೀದರ್	ಕಮಲಾನಗರ	ಪಶು ಆಸ್ಪತ್ರೆ	4046	ಠಾಣಾಕುಶನೂರು
	ಬೀದರ್	ಕಮಲಾನಗರ	ಪಶು ಚಿಕಿತ್ಸಾಲಯ	4047	ಸಂಗಮ
	ಬೀದರ್	ಕಮಲಾನಗರ	ಪಶು ಚಿಕಿತ್ಸಾಲಯ	4048	ಸೋನಾಳ
	ಬೀದರ್	ಕಮಲಾನಗರ	ಪಶು ಚಿಕಿತ್ಸಾಲಯ	4049	ದೋಣಗಾಂವ್
	ಬೀದರ್	ಕಮಲಾನಗರ	ಪಶು ಚಿಕಿತ್ಸಾಲಯ	4050	ಮುದೋಳ(ಬಿ)
	ಬೀದರ್	ಕಮಲಾನಗರ	ಪಶು ಚಿಕಿತ್ಸಾಲಯ	4051	ತೋರಣ
	ಬೀದರ್	ಕಮಲಾನಗರ	ಪಶು ಚಿಕಿತ್ಸಾಲಯ	4052	ಹೊಳೆಸಮುದ್ರ
	ಬೀದರ್	ಬಸವಕಲ್ಲಾಣ	ಪಶು ಆಸ್ಪತ್ರೆ	4053	ಬಸವಕಲ್ಲಾಣ
	ಬೀದರ್	ಬಸವಕಲ್ಲಾಣ	ಪಶು ಆಸ್ಪತ್ರೆ	4054	ಮುಡಬಿ

ಕ್ರ. ಸಂ.	ಜಿಲ್ಲೆ	ತಾಲ್ಲೂಕು	ಸಂಸ್ಥೆಯ ವಿಧ	ಕ್ರ. ಸಂ.	ಸ್ವಂತ ಕಟ್ಟಡ ಇರುವ ಸಂಸ್ಥೆಗಳು (4072)
	ಬೀದರ್	ಬಸವಕಲ್ಯಾಣ	ಪಶು ಆಸ್ಪತ್ರೆ	4055	ರಾಜೇಶ್ವರ
	ಬೀದರ್	ಬಸವಕಲ್ಯಾಣ	ಪಶು ಆಸ್ಪತ್ರೆ	4056	ಮಂಟಾಳ
	ಬೀದರ್	ಬಸವಕಲ್ಯಾಣ	ಪಶು ಆಸ್ಪತ್ರೆ	4057	ಕೋಹಿನೂರು
	ಬೀದರ್	ಬಸವಕಲ್ಯಾಣ	ಪಶು ಚಿಕಿತ್ಸಾಲಯ	4058	ರಾಜೋಳ
	ಬೀದರ್	ಬಸವಕಲ್ಯಾಣ	ಪಶು ಚಿಕಿತ್ಸಾಲಯ	4059	ಲಾಡವಂತಿ
	ಬೀದರ್	ಬಸವಕಲ್ಯಾಣ	ಪಶು ಚಿಕಿತ್ಸಾಲಯ	4060	ಹಿರೇನಾಗ್‌ವ
	ಬೀದರ್	ಬಸವಕಲ್ಯಾಣ	ಪಶು ಚಿಕಿತ್ಸಾಲಯ	4061	ಹಾರಕೂಡ
	ಬೀದರ್	ಬಸವಕಲ್ಯಾಣ	ಪಶು ಚಿಕಿತ್ಸಾಲಯ	4062	ಬೆಟಗೇರ
	ಬೀದರ್	ಬಸವಕಲ್ಯಾಣ	ಪಶು ಚಿಕಿತ್ಸಾಲಯ	4063	ಹಾಮೂನಗರ
	ಬೀದರ್	ಬಸವಕಲ್ಯಾಣ	ಪಶು ಚಿಕಿತ್ಸಾಲಯ	4064	ಬೋಸಗಾ
	ಬೀದರ್	ಬಸವಕಲ್ಯಾಣ	ಪಶು ಚಿಕಿತ್ಸಾಲಯ	4065	ಉಜಳಂಬಿ
	ಬೀದರ್	ಬಸವಕಲ್ಯಾಣ	ಪಶು ಚಿಕಿತ್ಸಾಲಯ	4066	ಮೋರಖಂಡಿ
	ಬೀದರ್	ಬಸವಕಲ್ಯಾಣ	ಸಂ.ಪ.ಚಿ.	4067	ಬಸವಕಲ್ಯಾಣ
	ಬೀದರ್	ಹುಲಸೂರ	ಪಶು ಆಸ್ಪತ್ರೆ	4068	ಹುಲಸೂರ
	ಬೀದರ್	ಹುಲಸೂರ	ಪಶು ಚಿಕಿತ್ಸಾಲಯ	4069	ಮಿರ್ಕಲ್
	ಬೀದರ್	ಹುಲಸೂರ	ಪಶು ಚಿಕಿತ್ಸಾಲಯ	4070	ಗಡಿಗೌಡಗಾಂವ್
	ಬೀದರ್	ಹುಲಸೂರ	ಪಶು ಚಿಕಿತ್ಸಾಲಯ	4071	ಮುಚಳಂಬ
	ಬೀದರ್	ಹುಲಸೂರ	ಪಶು ಚಿಕಿತ್ಸಾಲಯ	4072	ಬೇಲೂರ

ಅನುಬಂಧ-02

ಶ್ರೀ. ಪಿ.ಆರ್. ರಮೇಶ್ (ನಾಮನಿರ್ದೇಶನ) ರವರ ಚುಕ್ಕೆರಹಿತ ಪ್ರಶ್ನೆ ಸಂಖ್ಯೆ: 886 (1064)ಕ್ಕೆ

ತಾಲ್ಲೂಕುವಾರು ಕಾರ್ಯನಿರ್ವಹಿಸುತ್ತಿರುವ ಪಶುವೈದ್ಯಕೀಯ ಸಂಸ್ಥೆಗಳ ಪಟ್ಟಿ

ಕ್ರ. ಸಂ.	ಜಿಲ್ಲೆ	ತಾಲ್ಲೂಕು	ಸಂಸ್ಥೆಯ ವಿಧ	ಕ್ರ. ಸಂ.	ಸ್ವಂತ ಕಟ್ಟಡ ಇಲ್ಲದ ಸಂಸ್ಥೆಗಳು
1	ಬೆಂಗಳೂರು ನಗರ ಜಿಲ್ಲೆ	ಬೆಂಗಳೂರು ಉತ್ತರ	ಪಶು ಆಸ್ಪತ್ರೆ	1	ಹೆಸರಪಟ್ಟಿ
	ಬೆಂಗಳೂರು ನಗರ ಜಿಲ್ಲೆ	ಬೆಂಗಳೂರು ಉತ್ತರ	ಪಶು ಚಿಕಿತ್ಸಾಲಯ	2	ದೊಡ್ಡಬೊಮ್ಮಸಂದ್ರ
	ಬೆಂಗಳೂರು ನಗರ ಜಿಲ್ಲೆ	ಬೆಂಗಳೂರು ಉತ್ತರ	ಪಶು ಚಿಕಿತ್ಸಾಲಯ	3	ಹಣ್ಣೂರು
	ಬೆಂಗಳೂರು ನಗರ ಜಿಲ್ಲೆ	ಬೆಂಗಳೂರು ಉತ್ತರ	ಪಶು ಚಿಕಿತ್ಸಾಲಯ	4	ಜಾಲಹಳ್ಳಿ
	ಬೆಂಗಳೂರು ನಗರ ಜಿಲ್ಲೆ	ಬೆಂಗಳೂರು ಉತ್ತರ	ಪಶು ಚಿಕಿತ್ಸಾಲಯ	5	ದಾಸನಪುರ
	ಬೆಂಗಳೂರು ನಗರ ಜಿಲ್ಲೆ	ಬೆಂಗಳೂರು ಉತ್ತರ	ಪಶು ಚಿಕಿತ್ಸಾಲಯ	6	ಮಹಾಲಕ್ಷ್ಮಿಪುರ
	ಬೆಂಗಳೂರು ನಗರ ಜಿಲ್ಲೆ	ಬೆಂಗಳೂರು ಉತ್ತರ	ಪಶು ಚಿಕಿತ್ಸಾಲಯ	7	ಪುಕಾಶನಗರ
	ಬೆಂಗಳೂರು ನಗರ ಜಿಲ್ಲೆ	ಬೆಂಗಳೂರು ಉತ್ತರ	ಪಶು ಚಿಕಿತ್ಸಾಲಯ	8	ಹೇರೋಹಳ್ಳಿ
	ಬೆಂಗಳೂರು ನಗರ ಜಿಲ್ಲೆ	ಬೆಂಗಳೂರು ಉತ್ತರ	ಪಶು ಚಿಕಿತ್ಸಾಲಯ	9	ಮಾಕಳಿ
	ಬೆಂಗಳೂರು ನಗರ ಜಿಲ್ಲೆ	ಬೆಂಗಳೂರು ಉತ್ತರ	ಪಶು ಚಿಕಿತ್ಸಾಲಯ	10	ಮಲ್ಲಸಂದ್ರ
	ಬೆಂಗಳೂರು ನಗರ ಜಿಲ್ಲೆ	ಬೆಂಗಳೂರು ಉತ್ತರ	ಸಂ.ಪ.ಚಿ.	11	ಮಲ್ಲೇಶ್ವರಂ
	ಬೆಂಗಳೂರು ನಗರ ಜಿಲ್ಲೆ	ಯಲಹಂಕ	ಪಶು ಚಿಕಿತ್ಸಾಲಯ	12	ಕಾಕೋಳು
	ಬೆಂಗಳೂರು ನಗರ ಜಿಲ್ಲೆ	ಯಲಹಂಕ	ಪ್ರಾ.ಪ.ಚಿ	13	ಹನಿಯೂರು
	ಬೆಂಗಳೂರು ನಗರ ಜಿಲ್ಲೆ	ಯಲಹಂಕ	ಪ್ರಾ.ಪ.ಚಿ	14	ಅರಕೆರೆ
	ಬೆಂಗಳೂರು ನಗರ ಜಿಲ್ಲೆ	ಬೆಂಗಳೂರು ದಕ್ಷಿಣ	ಪಶು ಆಸ್ಪತ್ರೆ	15	ಉತ್ತರಹಳ್ಳಿ
	ಬೆಂಗಳೂರು ನಗರ ಜಿಲ್ಲೆ	ಬೆಂಗಳೂರು ದಕ್ಷಿಣ	ಪಶು ಆಸ್ಪತ್ರೆ	16	ಜಯನಗರ
	ಬೆಂಗಳೂರು ನಗರ ಜಿಲ್ಲೆ	ಬೆಂಗಳೂರು ದಕ್ಷಿಣ	ಪಶು ಚಿಕಿತ್ಸಾಲಯ	17	ದೊಮ್ಮಲೂರು
	ಬೆಂಗಳೂರು ನಗರ ಜಿಲ್ಲೆ	ಬೆಂಗಳೂರು ದಕ್ಷಿಣ	ಪಶು ಚಿಕಿತ್ಸಾಲಯ	18	ಆಡುಗೋಡಿ
	ಬೆಂಗಳೂರು ನಗರ ಜಿಲ್ಲೆ	ಬೆಂಗಳೂರು ದಕ್ಷಿಣ	ಪಶು ಚಿಕಿತ್ಸಾಲಯ	19	ಚಂದ್ರಪ್ಪ ಸಕಾಲ
	ಬೆಂಗಳೂರು ನಗರ ಜಿಲ್ಲೆ	ಬೆಂಗಳೂರು ದಕ್ಷಿಣ	ಪಶು ಚಿಕಿತ್ಸಾಲಯ	20	ಬ್ಯಾಟಿರಾಯನಪುರ
	ಬೆಂಗಳೂರು ನಗರ ಜಿಲ್ಲೆ	ಬೆಂಗಳೂರು ದಕ್ಷಿಣ	ಪ್ರಾ.ಪ.ಚಿ	21	ಕೋಣನಕುಂಟೆ
	ಬೆಂಗಳೂರು ನಗರ ಜಿಲ್ಲೆ	ಬೆಂಗಳೂರು ದಕ್ಷಿಣ	ಪ್ರಾ.ಪ.ಚಿ	22	ತಲಘಟ್ಟಪುರ
	ಬೆಂಗಳೂರು ನಗರ ಜಿಲ್ಲೆ	ಬೆಂಗಳೂರು ದಕ್ಷಿಣ	ಪ್ರಾ.ಪ.ಚಿ	23	ಗೊಟ್ಟಿಗರೆ
	ಬೆಂಗಳೂರು ನಗರ ಜಿಲ್ಲೆ	ಬೆಂಗಳೂರು ಪೂರ್ವ	ಪಶು ಚಿಕಿತ್ಸಾಲಯ	24	ಹಾಲನಾಯಕನಹಳ್ಳಿ
	ಬೆಂಗಳೂರು ನಗರ ಜಿಲ್ಲೆ	ಬೆಂಗಳೂರು ಪೂರ್ವ	ಪಶು ಚಿಕಿತ್ಸಾಲಯ	25	ಬೈರತಿ
	ಬೆಂಗಳೂರು ನಗರ ಜಿಲ್ಲೆ	ಬೆಂಗಳೂರು ಪೂರ್ವ	ಪ್ರಾ.ಪ.ಚಿ	26	ದೇವಸಂದ್ರ
	ಬೆಂಗಳೂರು ನಗರ ಜಿಲ್ಲೆ	ಆನೇಕಲ್	ಪ್ರಾ.ಪ.ಚಿ	27	ಹುಲಿಮಂಗಲ
	ಬೆಂಗಳೂರು ನಗರ ಜಿಲ್ಲೆ	ಆನೇಕಲ್	ಪ್ರಾ.ಪ.ಚಿ	28	ಸಮಂದೂರು
	ಬೆಂಗಳೂರು ನಗರ ಜಿಲ್ಲೆ	ಆನೇಕಲ್	ಪ್ರಾ.ಪ.ಚಿ	29	ವಣಕನಹಳ್ಳಿ
2	ಬೆಂಗಳೂರು ಗ್ರಾಮಾಂತರ	ದೊಡ್ಡಬಳ್ಳಾಪುರ	ಪಶು ಚಿಕಿತ್ಸಾಲಯ	30	ಹಣಬೆ
	ಬೆಂಗಳೂರು ಗ್ರಾಮಾಂತರ	ದೊಡ್ಡಬಳ್ಳಾಪುರ	ಪ್ರಾ.ಪ.ಚಿ	31	ಇಸೂರು
	ಬೆಂಗಳೂರು ಗ್ರಾಮಾಂತರ	ಹೊಸಕೋಟೆ	ಪಶು ಚಿಕಿತ್ಸಾಲಯ	32	ಅನುಗೊಂಡನಹಳ್ಳಿ
	ಬೆಂಗಳೂರು ಗ್ರಾಮಾಂತರ	ಹೊಸಕೋಟೆ	ಪಶು ಚಿಕಿತ್ಸಾಲಯ	33	ಮುಗಿಬಾಲ
	ಬೆಂಗಳೂರು ಗ್ರಾಮಾಂತರ	ಹೊಸಕೋಟೆ	ಪಶು ಚಿಕಿತ್ಸಾಲಯ	34	ಕುರುಬರಹಳ್ಳಿ
	ಬೆಂಗಳೂರು ಗ್ರಾಮಾಂತರ	ಹೊಸಕೋಟೆ	ಪ್ರಾ.ಪ.ಚಿ	35	ಎಡಕನಹಳ್ಳಿ
	ಬೆಂಗಳೂರು ಗ್ರಾಮಾಂತರ	ಹೊಸಕೋಟೆ	ಪ್ರಾ.ಪ.ಚಿ	36	ಎನ್.ಹೊಸಹಳ್ಳಿ
	ಬೆಂಗಳೂರು ಗ್ರಾಮಾಂತರ	ನೆಲಮಂಗಲ	ಪ್ರಾ.ಪ.ಚಿ	37	ಮರಳಕುಂಟೆ
	ಬೆಂಗಳೂರು ಗ್ರಾಮಾಂತರ	ದೇವನಹಳ್ಳಿ	ಪಶು ಚಿಕಿತ್ಸಾಲಯ	38	ಕೊಡಗುರ್ಕಿ
	ಬೆಂಗಳೂರು ಗ್ರಾಮಾಂತರ	ಕನಕಪುರ	ಪಶು ಚಿಕಿತ್ಸಾಲಯ	39	ಕೊಟ್ಟಿಗಾಳು
	ಬೆಂಗಳೂರು ಗ್ರಾಮಾಂತರ	ಕನಕಪುರ	ಪ್ರಾ.ಪ.ಚಿ	40	ಕೆರಳಾಳುಸಂದ್ರ
	ಬೆಂಗಳೂರು ಗ್ರಾಮಾಂತರ	ಹಾರೋಹಳ್ಳಿ	ಪಶು ಚಿಕಿತ್ಸಾಲಯ	41	ವರದೇನಹಳ್ಳಿ ಹ್ಯಾಂಡ್ ಪೋಸ್ಟ್
	ಬೆಂಗಳೂರು ಗ್ರಾಮಾಂತರ	ಹಾರೋಹಳ್ಳಿ	ಪಶು ಚಿಕಿತ್ಸಾಲಯ	42	ಚಿಕ್ಕಕಲ್ಯಾ
	ಬೆಂಗಳೂರು ಗ್ರಾಮಾಂತರ	ಚನ್ನಪಟ್ಟಣ	ಪಶು ಚಿಕಿತ್ಸಾಲಯ	43	ಎಂ.ಬಿ.ಹಳ್ಳಿ
3	ತುಮಕೂರು	ತುಮಕೂರು	ಪಶು ಚಿಕಿತ್ಸಾಲಯ	44	ಅರಕೆರೆ
	ತುಮಕೂರು	ತುಮಕೂರು	ಪಶು ಚಿಕಿತ್ಸಾಲಯ	45	ಹಿರೆಗುಂಡಗಲ್
	ತುಮಕೂರು	ಕುಣಿಗಲ್	ಪಶು ಚಿಕಿತ್ಸಾಲಯ	46	ಕೆಂಚನಹಳ್ಳಿ
	ತುಮಕೂರು	ಮಧುಗಿರಿ	ಪಶು ಚಿಕಿತ್ಸಾಲಯ	47	ಮರುವೇಕೆರೆ
	ತುಮಕೂರು	ಮಧುಗಿರಿ	ಪ್ರಾ.ಪ.ಚಿ	48	ತೆರಿಯೂರು
	ತುಮಕೂರು	ಚಿಕ್ಕನಾಯನಹಳ್ಳಿ	ಪಶು ಚಿಕಿತ್ಸಾಲಯ	49	ಗೋಡೆಕೆರೆ
	ತುಮಕೂರು	ಚಿಕ್ಕನಾಯನಹಳ್ಳಿ	ಪ್ರಾ.ಪ.ಚಿ	50	ಬೆಳ್ಳಾರ
	ತುಮಕೂರು	ಚಿಕ್ಕನಾಯನಹಳ್ಳಿ	ಪ್ರಾ.ಪ.ಚಿ	51	ಜಿ.ಸಿ.ಪುರ
	ತುಮಕೂರು	ಚಿಕ್ಕನಾಯನಹಳ್ಳಿ	ಪ್ರಾ.ಪ.ಚಿ	52	ದವನದ ಹೊಸಹಳ್ಳಿ
	ತುಮಕೂರು	ತಿಪಟೂರು	ಪ್ರಾ.ಪ.ಚಿ	53	ಬಿದರಗುಡಿ
	ತುಮಕೂರು	ಕೂರಟಗರೆ	ಪಶು ಚಿಕಿತ್ಸಾಲಯ	54	ವಡ್ಡಗರೆ
	ತುಮಕೂರು	ತುರುವೇಕೆರೆ	ಪ್ರಾ.ಪ.ಚಿ	55	ಡಿ.ಕಲ್ಲೆರೆ
	ತುಮಕೂರು	ತುರುವೇಕೆರೆ	ಪ್ರಾ.ಪ.ಚಿ	56	ಲೋಕಮ್ಮನ ಹಳ್ಳಿ

ಕ್ರ. ಸಂ.	ಜಿಲ್ಲೆ	ತಾಲೂಕು	ಸಂಸ್ಥೆಯ ವಿಧ	ಕ್ರ. ಸಂ.	ಸ್ವಂತ ಕಟ್ಟಡ ಇಲ್ಲದ ಸಂಸ್ಥೆಗಳು
4	ಚಿತ್ರದುರ್ಗ	ಚಿತ್ರದುರ್ಗ	ಪ್ರಾ.ಪ.ಚಿ	57	ಚಿಕ್ಕೇನಹಳ್ಳಿ
	ಚಿತ್ರದುರ್ಗ	ಚಿತ್ರದುರ್ಗ	ಪ್ರಾ.ಪ.ಚಿ	58	ಕುರುಬರಹಳ್ಳಿ
	ಚಿತ್ರದುರ್ಗ	ಚಿತ್ರದುರ್ಗ	ಪ್ರಾ.ಪ.ಚಿ	59	ಗುತ್ತಿನಾಡು
	ಚಿತ್ರದುರ್ಗ	ಚಳ್ಳಕೆರೆ	ಪಶು ಚಿಕಿತ್ಸಾಲಯ	60	ಗೌರಸಮುದ್ರ
	ಚಿತ್ರದುರ್ಗ	ಚಳ್ಳಕೆರೆ	ಪ್ರಾ.ಪ.ಚಿ	61	ಎನ್.ದೇವರಹಳ್ಳಿ
	ಚಿತ್ರದುರ್ಗ	ಹೊಳಲ್ಕೆರೆ	ಪಶು ಚಿಕಿತ್ಸಾಲಯ	62	ತಾಳಿಕಟ್ಟೆ
	ಚಿತ್ರದುರ್ಗ	ಹೊಳಲ್ಕೆರೆ	ಪಶು ಚಿಕಿತ್ಸಾಲಯ	63	ಉಪ್ಪುರಿಗಾನಹಳ್ಳಿ
	ಚಿತ್ರದುರ್ಗ	ಹೊಸದುರ್ಗ	ಪಶು ಚಿಕಿತ್ಸಾಲಯ	64	ಮಧುರ
	ಚಿತ್ರದುರ್ಗ	ಮೊಳಕಾಲ್ಮೂರು	ಪಶು ಚಿಕಿತ್ಸಾಲಯ	65	ದೇವಸಮುದ್ರ
5	ಕೋಲಾರ	ಕೋಲಾರ	ಪಶು ಆಸ್ಪತ್ರೆ	66	ವೆಕ್ಕಲೇರಿ
	ಕೋಲಾರ	ಕೋಲಾರ	ಪ್ರಾ.ಪ.ಚಿ	67	ರಾಜಕಲ್ಹಹಳ್ಳಿ
	ಕೋಲಾರ	ಕೋಲಾರ	ಪ್ರಾ.ಪ.ಚಿ	68	ತ್ಯಾವನಹಳ್ಳಿ
	ಕೋಲಾರ	ಕೆ.ಜಿ.ಎಫ್	ಪ್ರಾ.ಪ.ಚಿ	69	ಮಾರಿಕುಪ್ಪಂ
	ಕೋಲಾರ	ಮಾಲೂರು	ಪಶು ಚಿಕಿತ್ಸಾಲಯ	70	ಬೆಳ್ಳಾವಿ
	ಕೋಲಾರ	ಮಾಲೂರು	ಪ್ರಾ.ಪ.ಚಿ	71	ರಾಂಪುರ
	ಕೋಲಾರ	ಮಾಲೂರು	ಪ್ರಾ.ಪ.ಚಿ	72	ಅರಳೇರಿ
6	ಚಿಕ್ಕಬಳ್ಳಾಪುರ	ಶಿಡ್ಲಘಟ್ಟ	ಪಶು ಚಿಕಿತ್ಸಾಲಯ	73	ಅಬ್ಬೋಡು
	ಚಿಕ್ಕಬಳ್ಳಾಪುರ	ಶಿಡ್ಲಘಟ್ಟ	ಪಶು ಚಿಕಿತ್ಸಾಲಯ	74	ಆನೂರು
	ಚಿಕ್ಕಬಳ್ಳಾಪುರ	ಶಿಡ್ಲಘಟ್ಟ	ಪಶು ಚಿಕಿತ್ಸಾಲಯ	75	ಜಿ.ವೆಂಕಟಾಪುರ
	ಚಿಕ್ಕಬಳ್ಳಾಪುರ	ಚಿಂತಾಮಣಿ	ಪಶು ಚಿಕಿತ್ಸಾಲಯ	76	ಮುಂಗಾನಹಳ್ಳಿ
	ಚಿಕ್ಕಬಳ್ಳಾಪುರ	ಚಿಂತಾಮಣಿ	ಪಶು ಚಿಕಿತ್ಸಾಲಯ	77	ಖಮರಡಿಹಳ್ಳಿ
	ಚಿಕ್ಕಬಳ್ಳಾಪುರ	ಚಿಕ್ಕಬಳ್ಳಾಪುರ	ಪಶು ಚಿಕಿತ್ಸಾಲಯ	78	ದೇವಸ್ಥಾನ ಹೊಸಹಳ್ಳಿ
	ಚಿಕ್ಕಬಳ್ಳಾಪುರ	ಚಿಕ್ಕಬಳ್ಳಾಪುರ	ಪ್ರಾ.ಪ.ಚಿ	79	ಕೇತೇನಹಳ್ಳಿ
	ಚಿಕ್ಕಬಳ್ಳಾಪುರ	ಗುಡಿಬಂಡೆ	ಪಶು ಆಸ್ಪತ್ರೆ	80	ಯೆಲ್ಲೋಡು
	ಚಿಕ್ಕಬಳ್ಳಾಪುರ	ಬಾಗೇಪಲ್ಲಿ	ಪ್ರಾ.ಪ.ಚಿ	81	ಜೂಲಪಾಳ್ಯ
	ಚಿಕ್ಕಬಳ್ಳಾಪುರ	ಚೇಳೂರು	ಪಶು ಚಿಕಿತ್ಸಾಲಯ	82	ಚಾಕವೇಲು
7	ದಾವಣಗೆರೆ	ನ್ಯಾಮತಿ	ಪಶು ಚಿಕಿತ್ಸಾಲಯ	83	ಗೋವಿನಕೋವಿ
8	ಶಿವಮೊಗ್ಗ	ಶಿವಮೊಗ್ಗ	ಪಶು ಚಿಕಿತ್ಸಾಲಯ	84	ಚೋರಡಿ
	ಶಿವಮೊಗ್ಗ	ಸಾಗರ	ಪಶು ಚಿಕಿತ್ಸಾಲಯ	85	ನಾಗುವಳ್ಳಿ
	ಶಿವಮೊಗ್ಗ	ಶಿಕಾರಿಪುರ	ಪಶು ಚಿಕಿತ್ಸಾಲಯ	86	ಹರಗವಳ್ಳಿ
9	ಮೈಸೂರು	ಮೈಸೂರು	ಪಶು ಆಸ್ಪತ್ರೆ	87	ಕೆ.ಜಿ.ಕೊಪ್ಪಲು
	ಮೈಸೂರು	ಮೈಸೂರು	ಪ್ರಾ.ಪ.ಚಿ	88	ಇಟ್ಟಿಗೆ ಗೂಡು
	ಮೈಸೂರು	ಮೈಸೂರು	ಪ್ರಾ.ಪ.ಚಿ	89	ಚಾಮುಂಡಿ ಬೆಟ್ಟದ ತಪ್ಪಲು
	ಮೈಸೂರು	ಮೈಸೂರು	ಪ್ರಾ.ಪ.ಚಿ	90	ಪಡುವಾರಹಳ್ಳಿ
	ಮೈಸೂರು	ನಂಜನಗೂಡು	ಪ್ರಾ.ಪ.ಚಿ	91	ಯಾಲಹಳ್ಳಿ
	ಮೈಸೂರು	ಹುಣಸೂರು	ಪಶು ಚಿಕಿತ್ಸಾಲಯ	92	ಗುರುಪುರ
	ಮೈಸೂರು	ಸಾಲಿಗ್ರಾಮ	ಪಶು ಚಿಕಿತ್ಸಾಲಯ	93	ಹಾಡ್ಯ
10	ಮಂಡ್ಯ	ಮಂಡ್ಯ	ಪಶು ಚಿಕಿತ್ಸಾಲಯ	94	ಕಾರಸವಾಡಿ
	ಮಂಡ್ಯ	ಮಂಡ್ಯ	ಪಶು ಚಿಕಿತ್ಸಾಲಯ	95	ಮುತ್ತಗೆರೆ
	ಮಂಡ್ಯ	ಮಂಡ್ಯ	ಪಶು ಚಿಕಿತ್ಸಾಲಯ	96	ಆಲಕೆರೆ
	ಮಂಡ್ಯ	ಮಳವಳ್ಳಿ	ಪ್ರಾ.ಪ.ಚಿ	97	ನಿಟ್ಟೂರು
	ಮಂಡ್ಯ	ಮಳವಳ್ಳಿ	ಪ್ರಾ.ಪ.ಚಿ	98	ಡಿ.ಕೆ.ಹಳ್ಳಿ
	ಮಂಡ್ಯ	ಮಳವಳ್ಳಿ	ಪ್ರಾ.ಪ.ಚಿ	99	ದಾಸನದೊಡ್ಡಿ
	ಮಂಡ್ಯ	ಮಳವಳ್ಳಿ	ಪ್ರಾ.ಪ.ಚಿ	100	ಬಾಣಸಮುದ್ರ
	ಮಂಡ್ಯ	ನಾಗಮಂಗಲ	ಪ್ರಾ.ಪ.ಚಿ	101	ಬಿಂಡೇನಹಳ್ಳಿ
11	ಚಿಕ್ಕಮಗಳೂರು	ಚಿಕ್ಕಮಗಳೂರು	ಪ್ರಾ.ಪ.ಚಿ	102	ತಳಿಹಳ್ಳ
	ಚಿಕ್ಕಮಗಳೂರು	ಮೊಡಿಗೆರೆ	ಪಶು ಚಿಕಿತ್ಸಾಲಯ	103	ನಿಡುವಾಳೆ
	ಚಿಕ್ಕಮಗಳೂರು	ಮೊಡಿಗೆರೆ	ಪಶು ಚಿಕಿತ್ಸಾಲಯ	104	ಉರುಬಗೆ
	ಚಿಕ್ಕಮಗಳೂರು	ಕಡೂರು	ಪಶು ಚಿಕಿತ್ಸಾಲಯ	105	ಮತ್ತಿಘಟ್ಟ
12	ಹಾಸನ	ಆಲೂರು	ಪಶು ಚಿಕಿತ್ಸಾಲಯ	106	ಗಂಜಿಗೆರೆ
	ಹಾಸನ	ಚನ್ನರಾಯಪಟ್ಟಣ	ಪಶು ಚಿಕಿತ್ಸಾಲಯ	107	ಕುಂಬೇನಹಳ್ಳಿ ಬಾರೆ
	ಹಾಸನ	ಚನ್ನರಾಯಪಟ್ಟಣ	ಪಶು ಚಿಕಿತ್ಸಾಲಯ	108	ತಗಡೂರು
	ಹಾಸನ	ಚನ್ನರಾಯಪಟ್ಟಣ	ಪ್ರಾ.ಪ.ಚಿ	109	ವಳಗೆರಹಳ್ಳಿ
	ಹಾಸನ	ಚನ್ನರಾಯಪಟ್ಟಣ	ಪ್ರಾ.ಪ.ಚಿ	110	ದಿಂಡಗೂರು
	ಹಾಸನ	ಚನ್ನರಾಯಪಟ್ಟಣ	ಪ್ರಾ.ಪ.ಚಿ	111	ಕಾರಹಳ್ಳಿ
13	ದಕ್ಷಿಣ ಕನ್ನಡ	ಮಂಗಳೂರು	ಪಶು ಚಿಕಿತ್ಸಾಲಯ	112	ಬೋಳಾರ
	ದಕ್ಷಿಣ ಕನ್ನಡ	ಮಂಗಳೂರು	ಪ್ರಾ.ಪ.ಚಿ	113	ಕುಳಾಯಿ
	ದಕ್ಷಿಣ ಕನ್ನಡ	ಮಂಗಳೂರು	ಪ್ರಾ.ಪ.ಚಿ	114	ಸೂರಿಂಜೆ
	ದಕ್ಷಿಣ ಕನ್ನಡ	ಮಂಗಳೂರು	ಪ್ರಾ.ಪ.ಚಿ	115	ಎಕ್ಕೂರು
	ದಕ್ಷಿಣ ಕನ್ನಡ	ಭಂಟ್ವಾಳ	ಪಶು ಚಿಕಿತ್ಸಾಲಯ	116	ಸಿದ್ಧಕಟ್ಟೆ
	ದಕ್ಷಿಣ ಕನ್ನಡ	ಭಂಟ್ವಾಳ	ಪ್ರಾ.ಪ.ಚಿ	117	ಮೇರಮಜಲು
	ದಕ್ಷಿಣ ಕನ್ನಡ	ಭಂಟ್ವಾಳ	ಪಶು ಚಿಕಿತ್ಸಾಲಯ	118	ಕನ್ನಾನ
	ದಕ್ಷಿಣ ಕನ್ನಡ	ಕಡೆಬಾ	ಪಶು ಆಸ್ಪತ್ರೆ	119	ಕೌಕಾಡಿ

ಕ್ರ. ಸಂ.	ಜಿಲ್ಲೆ	ತಾಲ್ಲೂಕು	ಸಂಸ್ಥೆಯ ವಿಧ	ಕ್ರ. ಸಂ.	ಸ್ವಂತ ಕಟ್ಟಡ ಇಲ್ಲದ ಸಂಸ್ಥೆಗಳು
14	ಉಡುಪಿ	ಬ್ರಹ್ಮಾವರ	ಪಶು ಚಿಕಿತ್ಸಾಲಯ	120	ಅವರ್ಸೆ
	ಉಡುಪಿ	ಬ್ರಹ್ಮಾವರ	ಪಶು ಚಿಕಿತ್ಸಾಲಯ	121	ಶಿರಿಯಾರ
	ಉಡುಪಿ	ಬ್ರಹ್ಮಾವರ	ಪಶು ಚಿಕಿತ್ಸಾಲಯ	122	ಧರ್ಮಶಾಲೆ
	ಉಡುಪಿ	ಬೈಂದೂರು	ಪಶು ಚಿಕಿತ್ಸಾಲಯ	123	ನಾಡಾ
15	ಉತ್ತರ ಕನ್ನಡ	ಕುಮಟಾ	ಪಶು ಚಿಕಿತ್ಸಾಲಯ	124	ಕಲ್ಲಬ್ಬೆ
16	ಹಾವೇರಿ	ಹನಗಲ್	ಪಶು ಚಿಕಿತ್ಸಾಲಯ	125	ಕಂಚಿನಗಳೂರು
	ಹಾವೇರಿ	ಹನಗಲ್	ಪಶು ಚಿಕಿತ್ಸಾಲಯ	126	ಶ್ಯಾಡಗುಪ್ಪಿ
	ಹಾವೇರಿ	ಬ್ಯಾಡಗಿ	ಪಶು ಚಿಕಿತ್ಸಾಲಯ	127	ಕಾಗಿನೆಲೆ
	ಹಾವೇರಿ	ಶಿಗ್ಗಾವ	ಪ್ರಾ.ಪ.ಚಿ	128	ಹುನಗುಂದ
17	ಧಾರವಾಡ	ಧಾರವಾಡ	ಪ್ರಾ.ಪ.ಚಿ	129	ಧಾರವಾಡ ಎಪಿಎಂಸಿ ಯಾರ್ಡ್
	ಧಾರವಾಡ	ಅಳ್ಳಾವರ	ಪಶು ಆಸ್ಪತ್ರೆ	130	ಅಳ್ಳಾವರ
	ಧಾರವಾಡ	ಹುಬ್ಬಳ್ಳಿ (ಗ್ರಾಮೀಣ)	ಪಶು ಚಿಕಿತ್ಸಾಲಯ	131	ಕಟ್ಟೂರ
	ಧಾರವಾಡ	ಹುಬ್ಬಳ್ಳಿ (ನಗರ)	ಪಶು ಚಿಕಿತ್ಸಾಲಯ	132	ಬಿಡನಾಳ
18	ಬಾಗಲಕೋಟೆ	ಬಾದಾಮಿ	ಪಶು ಚಿಕಿತ್ಸಾಲಯ	133	ಕರಡಿಗುಡ್ಡ ಎಸ್.ಎನ್
19	ಬಾಗಲಕೋಟೆ	ಹುನಗುಂದ	ಪಶು ಚಿಕಿತ್ಸಾಲಯ	134	ಧನ್ನೂರ
	ಬಾಗಲಕೋಟೆ	ಹುನಗುಂದ	ಪ್ರಾ.ಪ.ಚಿ	135	ಇದ್ದಲಗಿ
	ಬಾಗಲಕೋಟೆ	ಇಳಕಲ್	ಪಶು ಆಸ್ಪತ್ರೆ	136	ಇಳಕಲ್
	ಬಾಗಲಕೋಟೆ	ಇಳಕಲ್	ಪಶು ಚಿಕಿತ್ಸಾಲಯ	137	ಬಲಕುಂದಿ
	ಬಾಗಲಕೋಟೆ	ಇಳಕಲ್	ಪ್ರಾ.ಪ.ಚಿ	138	ಚಿಕ್ಕ ಆದಾಪುರ
	ಬಾಗಲಕೋಟೆ	ಜಮಖಂಡಿ	ಪಶು ಚಿಕಿತ್ಸಾಲಯ	139	ಚಿಕ್ಕಪಡಸಲಗಿ
	ಬಾಗಲಕೋಟೆ	ಜಮಖಂಡಿ	ಪಶು ಚಿಕಿತ್ಸಾಲಯ	140	ಬಿ.ಕೆ.ಜಂಬಗಿ
	ಬಾಗಲಕೋಟೆ	ಜಮಖಂಡಿ	ಪಶು ಚಿಕಿತ್ಸಾಲಯ	141	ಬಿದರಿ
	ಬಾಗಲಕೋಟೆ	ಜಮಖಂಡಿ	ಪಶು ಚಿಕಿತ್ಸಾಲಯ	142	ಮುತ್ತೂರ
	ಬಾಗಲಕೋಟೆ	ಜಮಖಂಡಿ	ಪಶು ಚಿಕಿತ್ಸಾಲಯ	143	ಹಿರೇವಡಸಲಗಿ
	ಬಾಗಲಕೋಟೆ	ಜಮಖಂಡಿ	ಪ್ರಾ.ಪ.ಚಿ	144	ಕಂಕಣವಾಡಿ
	ಬಾಗಲಕೋಟೆ	ಜಮಖಂಡಿ	ಪ್ರಾ.ಪ.ಚಿ	145	ತುಬಚಿ
	ಬಾಗಲಕೋಟೆ	ಜಮಖಂಡಿ	ಪ್ರಾ.ಪ.ಚಿ	146	ಶೂರಪಾಲೆ
	ಬಾಗಲಕೋಟೆ	ಜಮಖಂಡಿ	ಪ್ರಾ.ಪ.ಚಿ	147	ಆಲಗೂರ
	ಬಾಗಲಕೋಟೆ	ಜಮಖಂಡಿ	ಪ್ರಾ.ಪ.ಚಿ	148	ಕುಂಚನೂರ
	ಬಾಗಲಕೋಟೆ	ರಬಕವಿ ಬನಹಟ್ಟಿ	ಪಶು ಚಿಕಿತ್ಸಾಲಯ	149	ಆಸಂಗಿ
	ಬಾಗಲಕೋಟೆ	ರಬಕವಿ ಬನಹಟ್ಟಿ	ಪಶು ಚಿಕಿತ್ಸಾಲಯ	150	ಡವಳೇಶ್ವರ
18	ಗದಗ	ಮುಂಡರಗಿ	ಪಶು ಚಿಕಿತ್ಸಾಲಯ	151	ಹಮ್ಮಗಿ
	ಗದಗ	ಮುಂಡರಗಿ	ಪಶು ಚಿಕಿತ್ಸಾಲಯ	152	ಹಿರೇವಡಟ್ಟಿ
	ಗದಗ	ನರಗುಂದ	ಪಶು ಚಿಕಿತ್ಸಾಲಯ	153	ಬನಹಟ್ಟಿ
19	ವಿಜಯಪುರ	ವಿಜಯಪುರ	ಪಶು ಚಿಕಿತ್ಸಾಲಯ	154	ಎ.ಪಿ.ಎಂ.ಸಿ. ವಿಜಯಪುರ
20	ಬಳ್ಳಾರಿ	ಕುಡಗೋಡು	ಪಶು ಚಿಕಿತ್ಸಾಲಯ	155	ಕೋಳೂರು
	ಬಳ್ಳಾರಿ	ಸಂಡೂರು	ಪ್ರಾ.ಪ.ಚಿ	156	ತಾರನಗರ
	ಬಳ್ಳಾರಿ	ಹೊಡಪೇಟೆ	ಪಶು ಚಿಕಿತ್ಸಾಲಯ	157	ಹೊಸೂರು
	ಬಳ್ಳಾರಿ	ಕೊಡಗಿ	ಪಶು ಚಿಕಿತ್ಸಾಲಯ	158	ಆಲೂರು
21	ಬೀದರ್	ಭಾಲ್ಕಿ	ಪಶು ಚಿಕಿತ್ಸಾಲಯ	159	ಧನ್ನೂರ
	ಬೀದರ್	ಜಿರಾದ್	ಪಶು ಚಿಕಿತ್ಸಾಲಯ	160	ಖೇರ್ಡ್
	ಬೀದರ್	ಜಿರಾದ್	ಪಶು ಚಿಕಿತ್ಸಾಲಯ	161	ವಡಗಾಂವ್
	ಬೀದರ್	ಕಮಲಾನಗರ	ಪಶು ಚಿಕಿತ್ಸಾಲಯ	162	ದಾಬಕಾ

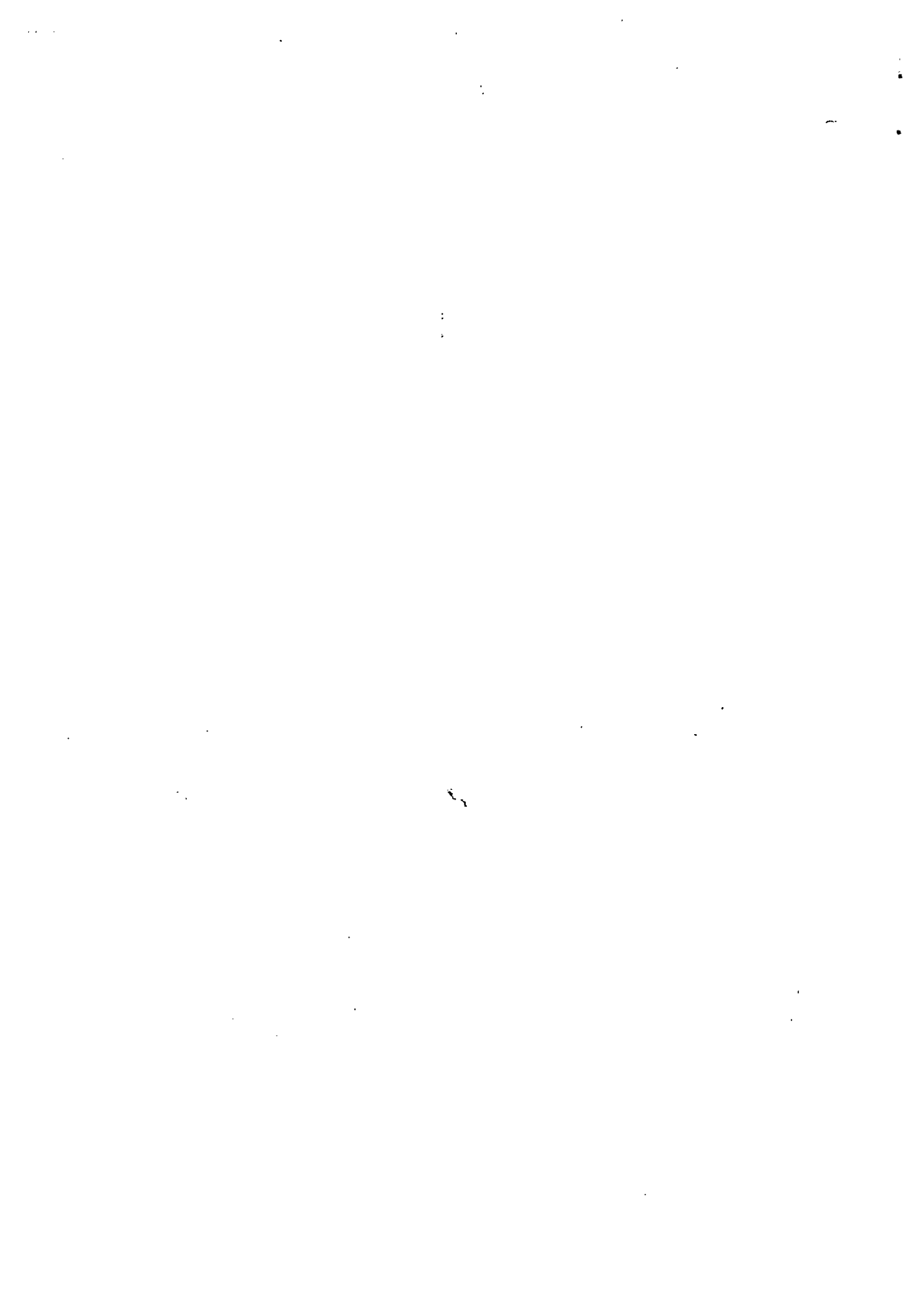

ಅನುಬಂಧ -2

**2017-18 ನೇ ಸಾಲಿನಲ್ಲಿ ರಾಜ್ಯದ ತಾಲ್ಲೂಕುವಾರು RIDF ಯೋಜನೆಯಡಿ ಮಂಜೂರಾಗಿರುವ
 ಸಶುಲ್ಕದ ಸಂಸ್ಥೆಗಳ ನೂತನ ಕಟ್ಟಡ ನಿರ್ಮಾಣ ಕಾಮಗಾರಿಗಳಿಗೆ ಮಂಜೂರು ಮಾಡಿರುವ
 ಮೊತ್ತದ ವಿವರ.**

ಕ್ರ. ಸಂ.	ಜಿಲ್ಲೆ	ಕ್ರಮ ಸಂಖ್ಯೆ	ತಾಲ್ಲೂಕು	ಸಂಸ್ಥೆಯ ಹೆಸರು	ಮಂಜೂರಾದ ಮೊತ್ತ	ವೆಚ್ಚ ಮಾಡಿದ ಮೊತ್ತ	
1	ಬೆಂಗಳೂರು ನಗರ	1	ಬೆಂಗಳೂರು ದಕ್ಷಿಣ	ಪಂತರಪಾಳ್ಯ	30.25	30.25	
2	ಬೆಂಗಳೂರು ಗ್ರಾಮಾಂತರ	2	ದೊಡ್ಡಬಳ್ಳಾಪುರ	ತಿಪ್ಪೂರು	24.70	24.70	
		3		ಕನ್ನಮಂಗಲ	24.70	24.70	
		4		ವಡ್ಡಗೆರೆ	24.70	24.70	
		5		ಹೊಸಕೋಟೆ	30.25	30.25	
3	ತುಮಕೂರು	6	ತುಮಕೂರು	ಹಬ್ಬೂರು	30.25	30.25	
		7	ಕೊರಟಗೆರೆ	ವಡ್ಡಗೆರೆ	30.25	30.25	
		8	ತಿಪಟೂರು	ಬಿದರಗುಡಿ	30.25	30.25	
4	ಕೋಲಾರ	9	ಬಂಗಾರ ಪೇಟೆ	ಅಂಡ್ರಸನ್ ಪೇಟೆ	30.25	30.25	
5	ಚಿತ್ರದುರ್ಗ	10	ಹೊಳಲ್ಕೆರೆ	ತುಪ್ಪದ ಹಳ್ಳಿ	30.25	30.25	
		11	ಚಳ್ಳಕೆರೆ	ಜೋಗಿಹಟ್ಟಿ	24.70	24.70	
6	ಚಿಕ್ಕಬಳ್ಳಾಪುರ	12	ಗೌರಿಬಿದನೂರು	ಹೊಸೂರು	30.25	30.25	
7	ದಾವಣಗೆರೆ	13	ಹರಪ್ಪನಹಳ್ಳಿ	ಜಂಗಮತುಂಬಿಗೆರೆ	30.25	30.25	
		14		ಲಕ್ಷ್ಮೀಪುರ	24.70	24.70	
		15		ಜಗಳೂರು	ದೇವಿಕೆರೆ	30.25	30.25
		16		ಚನ್ನಗಿರಿ	ದಾಗಿನಕಟ್ಟೆ	30.25	30.25
		17		ಹೊನ್ನಾಳಿ	ಹರಳಹಳ್ಳಿ	24.70	24.70
		18		ಹೊನ್ನಾಳಿ	ಕುಂಭಳೂರು	24.70	24.70
8	ಶಿವಮೊಗ್ಗ	19	ಶಿವಮೊಗ್ಗ	ಸೋಮಿನಕೊಪ್ಪ	31.00	31.00	
		20	ಭದ್ರಾವತಿ	ಕೊಡ್ಡಿಗರೆ	31.00	31.00	
		21	ಸಾಗರ	ಯಡಜಿಗಳಮನೆ	31.00	31.00	
		22	ತೀರ್ಥಹಳ್ಳಿ	ಕಲ್ಲನೆ	25.70	25.70	
		23	ಸೊರಬ	ಉಳವಿ	31.00	31.00	
		24	ಶಿಕಾರಿಪುರ	ಮುದಬಸಿದ್ರಾಪುರ	31.00	31.00	
		25	ಶಿಕಾರಿಪುರ	ತಾಳಗುಂದ	25.70	25.70	
9	ರಾಮನಗರ	26	ಕನಕಪುರ	ಹುಣಸಣಹಳ್ಳಿ	30.25	30.25	
		27	ಮೊಗಡಿ	ಗವಿನಾಗಮಂಗಲ	30.25	30.25	
10	ಮೈಸೂರು	28	ಮೈಸೂರು	ಕೆ. ಹಮ್ಮನಹಳ್ಳಿ	24.70	24.70	
		29	ಹುನಸೂರು	ಬಿಳಿಕೆರೆ	30.25	30.25	
		30	ಸಾಲಿಗ್ರಾಮ	ಹಣಸೊಗೆ	30.25	30.25	
		31	ನಂಜನಗೂಡು	ಸುತ್ತೂರು	30.25	30.25	
		32	ನಂಜನಗೂಡು	ಚಿನ್ನದಗುಡಿಹುಂಡಿ	30.25	30.25	
		33	ಪಿರಿಯಾಪಟ್ಟಣ	ಅಬಟೂರು	24.70	24.70	
11	ಚಾಮರಾಜನಗರ	34	ಚಾಮರಾಜನಗರ	ಅಮಚವಾಡಿ	24.70	24.70	
		35	ಗುಂಡ್ಲುಪೇಟೆ	ಪಡಗೂರು	24.70	24.70	
12	ಚಿಕ್ಕಮಗಳೂರು	36	ಕಡೂರು	ಸಿಂಗಟನಗೆರೆ	31.00	31.00	
		37	ತರಿಕೆರೆ	ನೇರಳಕೆರೆ	31.00	31.00	
13	ದಕ್ಷಿಣ ಕನ್ನಡ	38	ಬಂಟ್ವಾಳ	ಕುಡ್ಲಮುಗೇರು	31.00	31.00	
		39	ಬೆಳ್ಳಂಗಡಿ	ಬಾರ್ಯ	31.00	31.00	
		40	ಮೊಡಬಿದ್ರೆ	ಬೆಳುವಾಯಿ	31.00	31.00	
14	ಉಡುಪಿ	41	ಉಡುಪಿ	ಹೆಗ್ಗುಂಜೆ	25.70	25.70	
		42	ಕುಂದಾಪುರ	ಕೆಡೂರು	31.00	31.00	

15	ಹಾಸನ	43	ಅರಸೀಕೆರೆ	ಅರಸೀಕೆರೆ	33.60	33.60
		44		ಡಿ.ಎಂ. ಕುರ್ಕೆ	31.00	31.00
		45		ಕಣಕಟ್ಟಿ	31.00	31.00
		46		ಜಿ.ಸಿ. ಪುರ	31.00	31.00
		47	ಸಕಲೇಶ್‌ಪುರ	ಉದವಾರು	31.00	31.00
		48		ಯಸಳೂರು	31.00	31.00
		49	ಹೊಳೆನರಸೀಪುರ	ರಂಗೇನಹಳ್ಳಿ	31.00	31.00
		50		ಬಿದ್ರಾಕ	31.00	31.00
		51		ಕೆರಗೋಡು	31.00	31.00
		52	ಬೇಲೂರು	ಅಗರೆ	31.00	31.00
		53		ಕಸಗೋಡು	25.70	25.70
		54		ಪಡುವಳಲು	31.00	31.00
		55	ಅರಕಲಗೂಡು	ರಾಗಿಮರೂರು	31.00	31.00
		56		ಕೆರಳಾಪುರ	31.00	31.00
		57		ಹುಲಿಕಲ್	31.00	31.00
		58		ದೊಡ್ಡಮಗ್ಗಿ	31.00	31.00
		59	ಚನ್ನರಾಪಟ್ಟಣ	ಮಟ್ಟಿ ನವಿಲೆ	31.00	31.00
		60		ನೂರನಕ್ಕಿಗೇಟ್	31.00	31.00
		61		ಬಿದರೆ	25.70	25.70
62	ಗಣ್ಣಿಗಡ	31.00		31.00		
63	ತೋಟಿ	25.70		25.70		
16	ಮಂಡ್ಯ	64	ಮಳವಳ್ಳಿ	ಕಂದೇಗಾಲ	24.70	24.70
		65	ಮದ್ದೂರು	ಚಂದಾಪುರ	24.70	24.70
18	ಬೆಳಗಾವಿ	66	ಹುಕ್ಕರಿ	ಹಟ್ಟಿಆಲೂರು	36.60	36.60
		67	ಚಿಕ್ಕೋಡಿ	ಜತ್ತಾಟ	36.60	36.60
		68		ಹೆಡೂರು	36.60	36.60
		69		ಕೆರೂರು	36.60	36.60
		70		ಬೋರಗಾಂವ	36.60	36.60
		71	ಸವದತ್ತಿ	ಕಗದಾಳ	36.60	36.60
		72	ಗೋಕಾಕ	ಮಳವಂಕಿ	36.60	36.60
		73		ಮಲ್ಲಟ್ಟಿ	36.60	36.60
		74	ಅಥಣಿ	ಸತ್ತಿ	31.00	31.00
		75		ರಡೆರಟ್ಟಿ	36.60	36.60
		76	ರಾಯ್ ಭಾಗ್	ದಿಗೇವಾಡಿ	36.60	36.60
		77	ಖಾನಾಪುರ	ಬೀಡಿ	36.60	36.60
19	ಉತ್ತರಕನ್ನಡ	78	ಸಿದ್ದಾಪುರ	ಸಿದ್ದಾಪುರ	33.60	33.60
20	ಬಾಗಲಕೋಟೆ	79	ಮುಧೋಳ	ಇಂಗಲೆಗಿ	36.60	36.60
21	ಹಾವೇರಿ	80	ಹಾವೇರಿ	ಬೆಳವಗಿ	36.60	36.60
		81		ಯಲಗಚ್ಚ	25.70	25.70
		82	ಸವಣೂರು	ಕಡಕೋಳ	36.60	36.60
22	ಧಾರವಾಡ	83	ಧಾರವಾಡ	ಕೊಟಬಾಗಿ	36.60	36.60
		84	ಕಲಘಟಗಿ	ಬೀರವಳ್ಳಿ	36.60	36.60
		85	ಹುಬ್ಬಳ್ಳಿ	ಅಂಚಟಗಿರಿ	29.64	29.64
		86		ಹಳ್ಳಾಳ	29.64	29.64
		87		ಬೆಳಗಲಿ	36.60	36.60
		88		ಅಮರಗೋಳ	29.64	29.64
		89	ಕುಂದಗೋಳ	ಯರಗುಪ್ಪಿ	29.64	29.64
90	ನವಲಗುಂದ	ಹಳ್ಳಿಕೇರಿ	36.60	36.60		
23	ಗದಗ	91	ರೋಣ	ಅಸೋಟಿ	36.60	36.60
24	ವಿಜಯಪುರ	92	ಬಸವನ ಬಾಗವಾಡಿ	ಮನಗೋಳಿ	36.60	36.60
		93		ಮಂದಾಲ	36.60	36.60
25	ಕಲಬುರ್ಗಿ	94	ಅಫಜಲ್‌ಪುರ	ಗಬ್ಬೂರು ಬಿ.	36.60	36.60
		95		ಕಲ್ಲೂರು	36.60	36.60
		96	ಚಿಂಚೋಳಿ	ನಾಗಇದಲಾಯಿ	29.64	29.64
		97	ಚಿತ್ತಾಪುರ	ಬೀಮಳ್ಳಿ	36.60	36.60
		98	ಜೇವರ್ಗಿ	ಬಳಿವಾರ	36.60	36.60
		99	ಸೇಡಂ	ಮುಳಖೇಡ	36.60	36.60
26	ಯಾದಗಿರಿ	100	ಗುರುಮಿರಕಲ್	ಗುರುಮಿರಕಲ್	29.64	29.64
		101	ಶಹಾಪುರ	ಗೋನಾಳ	29.64	29.64
27	ರಾಯಚೂರು	102	ಮಾನ್ವಿ	ಪೋತ್ತಾಳ	36.60	36.60
		103	ಲಿಂಗಸುಗೂರು	ಜಂಗಿರಾಂಪುರತಾಂಡ	36.60	36.60
28	ಬಳ್ಳಾರಿ	104	ಸಂಡೂರು	ಹರಗಿನದೋಣಿ	36.60	36.60
		105		ಹೊಸದರೋಜಿ	36.60	36.60
		106		ಶಲೆಯಪ್ಪನಹಳ್ಳಿ	36.60	36.60
		107	ಹೊಸವೇಟೆ	ಮಟ್ಟಿ	36.60	36.60
ಒಟ್ಟು					3360.13	3360.13

ಅನುಬಂಧ -3

2018-19 ನೇ ಸಾಲಿನಲ್ಲಿ ರಾಜ್ಯದ ತಾಲ್ಲೂಕುವಾರು RIDF ಯೋಜನೆಯಡಿ ಮಂಜೂರಾಗಿರುವ ಪಶುವೈದ್ಯ ಸಂಸ್ಥೆಗಳ ನೂತನ ಕಟ್ಟಡ ನಿರ್ಮಾಣ ಕಾಮಗಾರಿಗಳಿಗೆ ಮಂಜೂರು ಮಾಡಿರುವ ಮೊತ್ತದ ವಿವರ.

ಕ್ರ. ಸಂ.	ಜಿಲ್ಲೆ	ಕ್ರಮ ಸಂಖ್ಯೆ	ತಾಲ್ಲೂಕು	ಸಂಸ್ಥೆಯ ಹೆಸರು	ಮಂಜೂರಾದ ಮೊತ್ತ	ವೆಚ್ಚ ಮಾಡಿದ ಮೊತ್ತ
1	ಬೆಂಗಳೂರು ಗ್ರಾಮಾಂತರ	1	ದೊಡ್ಡಬಳ್ಳಾಪುರ	ರಾಮೇಶ್ವರ	35.00	35.00
		2	ನೆಲಮಂಗಲ	ಮಣ್ಣೆ	35.00	35.00
		3	ದೇವನಹಳ್ಳಿ	ಯಲಿಯೂರು	35.00	35.00
2	ತುಮಕೂರು	4	ಶಿರಾ	ದೊಡ್ಡ ಅಗ್ರಹಾರ	35.00	35.00
		5	ಕೊರಟಗೆರೆ	ತೀತಾ	35.00	35.00
		6	ಗುಬ್ಬಿ	ಎಂ.ಎನ್. ಕೋಟೆ	35.00	35.00
		7	ಮಧುಗಿರಿ	ಕವಣದಾಳ	35.00	35.00
		8		ಸಜ್ಜೆಹೊಸಹಳ್ಳಿ	35.00	35.00
3	ಕೋಲಾರ	9	ಕೋಲಾರ	ಮದ್ದೇರಿ	35.00	35.00
		10		ಶೆಟ್ಟಹಳ್ಳಿ	35.00	35.00
		11	ಬಂಗಾರ ವೇಟೆ	ಬೋಡಗುರ್ಕಿ	35.00	35.00
		12	ಮುಳಬಾಗಿಲು	ಮುಳಬಾಗಿಲು	37.00	37.00
4	ಚಿಕ್ಕಬಳ್ಳಾಪುರ	13	ಚಿಕ್ಕಬಳ್ಳಾಪುರ	ಚಿಕ್ಕಬಳ್ಳಾಪುರ	200.00	200.00
5	ದಾವಣಗೆರೆ	14		ದಾವಣಗೆರೆ	211.00	211.00
		15	ದಾವಣಗೆರೆ	ಕುಕ್ಕವಾಡ	35.00	35.00
		16		ಬಿಳುವನೂರು	35.00	35.00
6	ಶಿವಮೊಗ್ಗ	17	ಶಿವಮೊಗ್ಗ	ಶಿವಮೊಗ್ಗ	211.00	211.00
		18		ಕುಂಶಿ	34.00	34.00
		19	ಭದ್ರಪಾತಿ	ಸಿಂಗನಮನೆ	34.00	34.00
		20		ಅರಳಿಹಳ್ಳಿ	34.00	34.00
		21	ಸೊರಬ	ಕುವ್ವಗುಡ್ಡ	34.00	34.00
		22	ಶಿಕಾರಿಪುರ	ಬಿಳಕಿ	34.00	34.00
7	ರಾಮನಗರ	23	ಕನಕಪುರ	ಕಸುವಿನಹಳ್ಳಿ	35.00	35.00
		24	ಮಾಗಡಿ	ಕುದೂರು	35.00	35.00
		25	ಚನ್ನಪಟ್ಟಣ	ಎಸ್.ಎಂ. ದಡ್ಡಿ	35.00	35.00
		26		ತಿಮ್ಮಸಂದ್ರ	35.00	35.00
8	ಮೈಸೂರು	27	ಮೈಸೂರು	ಉದ್ವಾರು	35.00	35.00
		28	ಟಿ. ನರಸೀಪುರ	ಬನ್ನೂರು	35.00	35.00
		29	ಹುಣಸೂರು	ತಟ್ಟಿಕೆರೆ	34.00	34.00
		30	ಸಾಲಿಗ್ರಾಮ	ಹೊಸೂರು	35.00	35.00
		31	ಕೆ.ಆರ್. ನಗರ	ಗುಳವಿನ ಅತ್ತಿಗುವೆ	35.00	35.00
		32	ಪಿರಿಯಾಪಟ್ಟಣ	ಹಲಗನಹಳ್ಳಿ	34.00	34.00
9	ಚಾಮರಾಜನಗರ	33	ಗುಂಡ್ಲುಪೇಟೆ	ಅಲತ್ತೂರು	35.00	35.00
10	ಚಿಕ್ಕಮಗಳೂರು	34	ಚಿಕ್ಕಮಗಳೂರು	ಚಿಕ್ಕಮಗಳೂರು	210.00	210.00
		35	ಎನ್.ಆರ್. ಪುರ	ಬಾಳೆಹೊನ್ನೂರು	34.00	34.00
		36	ತರಿಕೆರೆ	ಮಳಲಿಚನ್ನೇನಹಳ್ಳಿ	34.00	34.00
		37	ಕೊಪ್ಪ	ಬಸರಿಕಟ್ಟೆ	34.00	34.00
11	ದಕ್ಷಿಣ ಕನ್ನಡ	38	ಮಂಗಳೂರು	ಬೋಳಾರ	34.00	34.00
12	ಹಾಸನ	39		ಹಾರನಹಳ್ಳಿ	34.00	34.00
		40	ಅರಸೀಕೆರೆ	ರಂಗಾಪುರ	34.00	34.00
		41		ಕಲ್ಯಾಡಿ	34.00	34.00
		42		ಹರಿಹರಪುರ	34.00	34.00
		43	ಹೊಳೆನರಸೀಪುರ	ಕೋಡಿಹಳ್ಳಿ	34.00	34.00
		44		ಹಂಗರಹಳ್ಳಿ	34.00	34.00
		45		ಅಗ್ರಹಾರಗೇಟ್	34.00	34.00
		46	ಬೇಲೂರು	ಬೇಲೂರು	37.00	37.00
		47	ಅರಕಲಗೂಡು	ಹೆಬ್ಬಾಲೆ	34.00	34.00
		48	ಚನ್ನರಾಯಪಟ್ಟಣ	ನವಿಲೆ	34.00	34.00
		49		ಐಯ್ಯರಹಳ್ಳಿ	34.00	34.00

13	ಮಂಡ್ಯ	50	ಮಂಡ್ಯ	ಗೊರವಾಲೆ	35.00	35.00
		51	ನಾಗಮಂಗಲ	ಬಿಂಡಿಗೇನಹಳ್ಳಿ	35.00	35.00
		52		ಹರದನಹಳ್ಳಿ	35.00	35.00
		53	ಮಳವಳ್ಳಿ	ವಡ್ಡರಹಳ್ಳಿ	35.00	35.00
		54		ಮಾರಗೊಂಡನಹಳ್ಳಿ	35.00	35.00
14	ಬೆಳಗಾವಿ	55	ಹುಕ್ಕೇರಿ	ಅಮ್ಮಣಗಿ	38.00	38.00
		56		ಪಶ್ಚಿಮಪುರ	38.00	38.00
		57	ಚಿಕ್ಕೋಡಿ	ಬೆಡಕಿಹಾಳ	40.50	40.50
		58		ನೇಜ	38.00	38.00
		59		ಇಂಗಲಿಗಿ	38.00	38.00
		60	ಸವದತ್ತಿ	ಸವದತ್ತಿ	40.50	40.50
		61	ಗೋಕಾಕ್	ಅಕ್ಕತಂಗೇರಹಾಳ	38.00	38.00
		62	ಬೆಳಗಾವಿ	ಯಲ್ಲೂರು	38.00	38.00
		63		ನಂದಿಹಳ್ಳಿ	38.00	38.00
		64	ಅಥಣಿ	ಸಿರಗುಪ್ಪಿ	38.00	38.00
65	ಬೈಲಹೊಂಗಲ	ದೊಡ್ಡವಾಡ	38.00	38.00		
15	ಉತ್ತರ ಕನ್ನಡ	66	ಅಂಕೋಲ	ಅಂಕೋಲ	37.00	37.00
		67	ಕುಮಟ	ಕುಮಟ	37.00	37.00
		68	ಹಳಿಯಾಳ	ಬೆಳವಟಗಿ	34.00	34.00
		69	ಜೋಯಿಡ	ಜಗಲಪೇಟೆ	34.00	34.00
		70	ಯಲ್ಲಪುರ	ಅರಬೈಲು	34.00	34.00
		71	ಹಾವೇರಿ	ಅಗಡಿ	38.00	38.00
72	ಕರ್ಜಗಿ	38.00		38.00		
16	ಹಾವೇರಿ	73	ಸವಣೂರು	ಯಲವಗಿ	38.00	38.00
		74	ಹಾನಗಲ್	ಅಕ್ಕಿಆಲೂರು	38.00	38.00
		75	ರಟ್ಟಿಹಳ್ಳಿ	ರಟ್ಟಿಹಳ್ಳಿ	40.50	40.50
		76		ಹುಲ್ವತ್ತಿ	38.00	38.00
17	ಧಾರವಾಡ	77	ಹುಬ್ಬಳ್ಳಿ	ಗೋಪನಕೊಪ್ಪ	38.00	38.00
		78	ಧಾರವಾಡ	ಕರಡಿಗುಡ್ಡ	38.00	38.00
18	ವಿಜಯಪುರ	79	ಸಿಂಧಗಿ	ಸಿಂಧಗಿ	40.50	40.50
		80	ಬಸವನಬಾಗೇವಾಡಿ	ಹೆಬ್ಬಾಳ	38.00	38.00
19	ಕಲಬುರ್ಗಿ	81	ಅಫಜಲ್ಪುರ	ಬಂಕಲಗ	38.00	38.00
		82	ಜೇವರ್ಗಿ	ಅಂಬಲಗ	38.00	38.00
20	ಯಾದಗಿರಿ	83	ಶಹಪುರ	ವಡಗೇರ	38.00	38.00
		84		ಮಲ್ಲ ಬಿ.	38.00	38.00
		85	ಗುರುಮಿಠಕಲ್	ಗೋಗಿ	38.00	38.00
		86		ಮೀನಾಸಪುರ	38.00	38.00
		87		ಗಣಪುರ	38.00	38.00
21	ರಾಯಚೂರು	88	ರಾಯಚೂರು	ಜೇಗರಕಲ್ಲು	38.00	38.00
		89		ಯಪಲದಿನ್ನಿ	38.00	38.00
		90	ಲಿಂಗಸುಗೂರು	ನಾಗಲಪುರ	38.00	38.00
		91	ದೇವದುರ್ಗ	ಹಿರೇಬೂದೂರು	38.00	38.00
		92	ಸಿಂಧನೂರು	ದಡೇಸುಗೂರು	38.00	38.00
		93		ಸಾಸಲಮರಿ ಕ್ಯಾಂಪ್	38.00	38.00
		94		ಬೊಮ್ಮನಾಳ	38.00	38.00
95	ಅಮರಪುರ	38.00		38.00		
22	ಬಳ್ಳಾರಿ	96	ಹರಪ್ಪನಹಳ್ಳಿ	ಲಕ್ಷ್ಮೀಪುರ	38.00	38.00
23	ಕೊಪ್ಪಳ	97	ಯಲಬುರ್ಗ	ಬಲುಟಗಿ	38.00	38.00
		98		ಬೆನಕಲ್	38.00	38.00
		99	ಕನಕಗಿರಿ	ಕನಕಗಿರಿ	40.50	40.50
		100	ಕಾರಟಗಿ	ಚೇಳೂರು	38.00	38.00
24	ಬೀದರ್	101	ಹುಮ್ಮಬಾದ್	ಶ್ರೀಮಂಡಲ	38.00	38.00
		102		ಹಳ್ಳಿಪೇಡ ಬಿ.	38.00	38.00
		103		ಮುತ್ತಂಗಿ	38.00	38.00
		104		ಮದರ್‌ಗಾಂವ	38.00	38.00
		105		ಫಾಟಬೋರ್ಲ	38.00	38.00
		106		ಚಂದನಹಳ್ಳಿ	38.00	38.00
ಒಟ್ಟು					4539.50	4539.50

ಅನುಬಂಧ - 3

2019-20 ನೇ ಸಾಲಿನಲ್ಲಿ ರಾಜ್ಯದ ತಾಲ್ಲೂಕುವಾರು RIDF ಯೋಜನೆಯಡಿ ಮಂಜೂರಾಗಿರುವ ಪಶುವೈದ್ಯ ಸಂಸ್ಥೆಗಳ ನೂತನ ಕಟ್ಟಡ ನಿರ್ಮಾಣ ಕಾಮಗಾರಿಗಳಿಗೆ ಮಂಜೂರು ಮಾಡಿರುವ ಮೊತ್ತದ ವಿವರ.

ಕ್ರ. ಸಂ.	ಜಿಲ್ಲೆ	ಕ್ರಮ ಸಂಖ್ಯೆ	ತಾಲ್ಲೂಕು	ಸಂಸ್ಥೆಯ ಹೆಸರು	ಮಂಜೂರಾದ ಮೊತ್ತ	ಮಂಜೂರಾದ ಮೊತ್ತ		
1	ಬೆಂಗಳೂರು ನಗರ	1	ಬೆಂಗಳೂರು ಪೂರ್ವ	ದೊಡ್ಡನಕ್ಕುಂದಿ	39.00	39.00		
		2	ಆನೇಕಲ್	ಮುಗಳೂರು	39.00	39.00		
2	ಬೆಂಗಳೂರು ಗ್ರಾಮಾಂತರ	3	ದೇವನಹಳ್ಳಿ	ಆವತಿ	39.00	39.00		
		4		ಕನ್ನಮಂಗಲ	39.00	39.00		
		5		ತಿಂಡ್ಲು	39.00	39.00		
		6		ನಲ್ಲೂರು	39.00	39.00		
		7		ಜಿಂಕಬಜ್ಜಹಳ್ಳಿ	39.00	39.00		
		8		ದೊಡ್ಡಬಳ್ಳಾಪುರ	ಹುಲಿಕುಂಟೆ	39.00	39.00	
		9	ನಲಮಂಗಲ	ಕೋಲಿಗೆರೆ	39.00	39.00		
		10		ಮರಳುಕುಂಟೆ	35.00	35.00		
		11		ನರಸಿಪುರ	35.00	35.00		
		12		ನಿಡುವಂದ	39.00	39.00		
		13	ಹೊಸಕೋಟೆ	ಚಿಕ್ಕಹುಲ್ಲೂರು	35.00	35.00		
		14		ಖಾಜಿಹೊಸಹಳ್ಳಿ	35.00	35.00		
		3	ರಾಮನಗರ	15	ಮಾಗಡಿ	ಕೊಟಗಲ್ಲು	39.00	39.00
				16		ಹುಳ್ಳನಹಳ್ಳಿ	39.00	39.00
17	ಮೋಟಗಾನಹಳ್ಳಿ			39.00		39.00		
18	ಅಜ್ಜನಹಳ್ಳಿ			35.00		35.00		
19	ಹುಲಿಕಟ್ಟೆ			35.00		35.00		
20	ಚನ್ನಪಟ್ಟಣ			ಕೋಡಂಬಳ್ಳಿ	39.00	39.00		
21				ಚಕ್ಕಲೂರು	39.00	39.00		
22				ಹನಿಯೂರು	39.00	39.00		
23				ಬೈರಾಪಟ್ಟಣ	39.00	39.00		
24				ಕನಕಪುರ	ಅಚ್ಚಲು	35.00	35.00	
4	ತುಮಕೂರು	25	ಶಿರಾ	ಪಂಜಿಗಾನಹಳ್ಳಿ	39.00	39.00		
		26	ಗುಬ್ಬಿ	ದೊಡ್ಡಗುಣಿ	39.00	39.00		
		27	ಮಧುಗಿರಿ	ಮರುವೇಕೆರೆ	39.00	39.00		
		28	ಕುಣಿಗಲ್	ಕೀಲಾರ	39.00	39.00		
		29		ರಾಜಂದ್ರ ಪುರ	39.00	39.00		
		30		ಹುಲಿಯೂರು ದುರ್ಗ	35.00	35.00		
		31	ಕೊರಟಗೆರೆ	ಯಡಿಯೂರು	35.00	35.00		
		32		ತೋವಿನಕೆರೆ	39.00	39.00		
		33		ಮಲ್ಲೆ ಕಾವು	39.00	39.00		
5	ಕೋಲಾರ	34	ಕೋಲಾರ	ಕೋಲಾರ	204.00	204.00		
		35		ವಕ್ಕಲೇರಿ	39.00	39.00		
		36	ಶ್ರೀನಿವಾಸಪುರ	ನರಸಾಪುರ	39.00	39.00		
		37		ಚಿಟ್ಟಹಳ್ಳಿ	35.00	35.00		
		38		ಯಲ್ಲೂರು	35.00	35.00		
		39		ಮುಳಬಾಗಿಲು	ದೇವರಾಯಸಮುದ್ರ	39.00	39.00	
		40		ಕೆ.ಜಿ.ಎಫ್	ಶ್ಯಾಸಂಬಳ್ಳಿ	39.00	39.00	
		41		ಮಾಲೂರು	ಸಂತೇಹಳ್ಳಿ	39.00	39.00	
6	ಚಿತ್ರದುರ್ಗ	42	ಹಿರಿಯೂರು	ಮರಡಿಹಳ್ಳಿ	35.00	35.00		
		43	ಚಳ್ಳಕೆರೆ	ಮುದ್ದಾಪುರ	35.00	35.00		
		44		ತುರುವನೂರು	35.00	35.00		
7	ಚಿಕ್ಕಬಳ್ಳಾಪುರ	45	ಬಾಗೇಪಲ್ಲಿ	ಬೀಚಗನಹಳ್ಳಿ	39.00	39.00		
		46	ಚಿಂತಾಮಣಿ	ಪೆರುಮಾಚನಹಳ್ಳಿ	39.00	39.00		
		47		ಕಡದಲಮರಿ	39.00	39.00		
		48		ಬಟ್ಟಹಳ್ಳಿ	39.00	39.00		
		49		ಗುಡೇಮಾರನಹಳ್ಳಿ	35.00	35.00		
		50	ಶಿಡ್ಲಘಟ್ಟ	ಮೇಲೂರು	39.00	39.00		
		51	ಗೌರಿಬಿದನೂರು	ಡಿ. ಪಾಳ್ಯ	39.00	39.00		
8	ದಾವಣಗೆರೆ	52	ಮಾಯಕೊಂಡ	ಆನಗೋಡು	39.00	39.00		
		53		ಹೆಮ್ಮನಬೇತೂರು	35.00	35.00		
		54	ಜಗಳೂರು	ಬಿದರಕೆರೆ	35.00	35.00		
		55	ಹರಿಹರ	ಕೊಂಡಜ್ಜಿ	35.00	35.00		
		56	ಹೊನ್ನಾಳಿ	ಮಲ್ಲಿಗೆನಹಳ್ಳಿ	39.00	39.00		
		57	ಚನ್ನಗಿರಿ	ಚನ್ನಗಿರಿ	37.00	37.00		

ಕ್ರ. ಸಂ.	ಜಿಲ್ಲೆ	ಕ್ರಮ ಸಂಖ್ಯೆ	ಕಾಲೂಕು	ಸಂಸ್ಥೆಯ ಹೆಸರು	ಮಂಜೂರಾದ ಮೊತ್ತ	ಮಂಜೂರಾದ ಮೊತ್ತ
9	ಶಿವಮೊಗ್ಗ	58	ತೀರ್ಥಹಳ್ಳಿ	ತೀರ್ಥಹಳ್ಳಿ	38.00	38.00
		59	ಶಿವಮೊಗ್ಗ ಗ್ರಾಮಾಂತರ	ಹಾರನಹಳ್ಳಿ	40.00	40.00
		60		ಹುಣಸೇಕಟ್ಟೆ	40.00	40.00
		61	ಶಿಕಾರಿಪುರ	ಸಾಲೂರು	40.00	40.00
		62		ಕಾಗಿನಲ್ಲಿ	40.00	40.00
		63	ಸೊರಬ	ತವನಂದಿ	40.00	40.00
		64		ಇಂದಿವಳ್ಳಿ	40.00	40.00
		65	ಸಾಗರ	ತುಮರಿ	40.00	40.00
		66	ಭದ್ರಾವತಿ	ಬಾರಂದೂರು	40.00	40.00
10	ಮೈಸೂರು	67		ಕೆ.ಆರ್. ನಗರ	37.00	37.00
		68	ಕೆ.ಆರ್. ನಗರ	ಹೆಬ್ಬಾಳು	39.00	39.00
		69		ಅರ್ಜುನಹಳ್ಳಿ	35.00	35.00
		70		ಸಾಲಿಗ್ರಾಮ	35.00	35.00
		71		ಆವರ್ತಿ	35.00	35.00
		72	ಪಿರಿಯಾಪಟ್ಟಣ	ಬೆಟ್ಟದಪುರ	35.00	35.00
		73		ಬೆಕ್ಕರೆ	35.00	35.00
		74		ಚಿಕ್ಕನೇರಳೆ	39.00	39.00
		75	ಹೆಚ್.ಡಿ ಕೋಟೆ	ಹಂಪಾವುರ	39.00	39.00
		76		ಕಂಚಮಳ್ಳಿ	39.00	39.00
		77		ಕಾವೇರಿಪುರ	35.00	35.00
		78	ಟಿ. ನರಸಿಪುರ	ಸೋಮನಾಥಪುರ	35.00	35.00
		79		ಕುರುಬೂರು	35.00	35.00
		80	ಚಾಮುಂಡೇಶ್ವರಿ	ದೂರ	35.00	35.00
81	ವರುಣ	ಚಿಕ್ಕಹೊಮ್ಮೆ	35.00	35.00		
11	ಚಾಮರಾಜನಗರ	82		ಹೆಗ್ಗಡಹಳ್ಳಿ	35.00	35.00
		83	ಗುಂಡುಪೇಟೆ	ಕುಂತಕರೆ	39.00	39.00
		84		ಕಗ್ಗಲದಹುಂಡಿ	39.00	39.00
		85	ಚಾಮರಾಜನಗರ	ಚಂದಕವಾಡಿ	39.00	39.00
		86		ಕೌದಳ್ಳಿ	39.00	39.00
		87	ಹನೂರು	ಸತ್ತೆಗಾಲ	39.00	39.00
		88		ತೆಳ್ಳನೂರು	35.00	35.00
		89		ದೋಡ್ಡಿಂದುವಾಡಿ	35.00	35.00
		90	ಕೊಳ್ಳೆಗಾಲ	ಉತ್ತಂಬಳ್ಳಿ	39.00	39.00
12	ಚಿಕ್ಕಮಗಳೂರು	91	ತರಿಕರೆ	ಅಜ್ಜಂಪುರ	40.00	40.00
		92		ಬೇಗೂರು	40.00	40.00
		93	ಚಿಕ್ಕಮಗಳೂರು	ಸಖರಾಯಪಟ್ಟಣ	34.00	34.00
		94		ಮಲ್ಲೇನಹಳ್ಳಿ	40.00	40.00
		95		ವಕ್ಕಲಗರೆ	34.00	34.00
		96	ಕಡೂರು	ಶೆಟ್ಟಿಹಳ್ಳಿ	34.00	34.00
		97		ಪಂಚನಹಳ್ಳಿ	34.00	34.00
		98		ಬಿಸಲೇಹಳ್ಳಿ	40.00	40.00
		99	ಶೃಂಗೇರಿ	ಶೃಂಗೇರಿ	37.00	37.00
		100		ಬೆಳ್ಳೂರು	34.00	34.00
13	ದಕ್ಷಿಣ ಕನ್ನಡ	101	ಮುಲ್ಕಿ-ಮೂಡಬಿದರೆ	ಮುಲ್ಕಿ	34.00	34.00
		102		ತಳಪಾಡಿ	34.00	34.00
		103	ಮಂಗಳೂರು	ಅಂಬ್ರಾಮೊಗರು	34.00	34.00
		104		ಕೊಣಾಜಿ	34.00	34.00
		105	ಬಂಟ್ವಾಳ	ಮಂಚಿ	40.00	40.00
		106	ಪುತ್ತೂರು	ಈಶ್ವರಮಂಗಲ	40.00	40.00
		107	ಸುಳ್ಳೆ	ಸುಬ್ರಮಣ್ಯ	40.00	40.00
14	ಉಡುಪಿ	108	ಉಡುಪಿ	ಕಲ್ಯಾಣಪುರ	40.00	40.00
		109	ಬೈಂದೂರು	ಶಿರಿಮಂಜೇಶ್ವರ	40.00	40.00
		110	ಕಾರ್ಕಳ	ಬಜಗೋಳಿ	40.00	40.00
15	ಹಾಸನ	111		ಬಸವಾಗಟ್ಟೆ	40.00	40.00
		112		ಶಾಂತಿಗ್ರಾಮ	40.00	40.00
		113	ಹೊಳೆನರಸೀಪುರ	ಸೋಮನಹಳ್ಳಿ	34.00	34.00
		114		ಅತ್ತಿಚೌಡೇನಹಳ್ಳಿ	34.00	34.00
		115		ಹೊನ್ನಶೆಟ್ಟಿಹಳ್ಳಿ	34.00	34.00
		116	ಅರಕಲಗೂಡು	ದೇವರಮುದ್ದೇಹಳ್ಳಿ	40.00	40.00
		117		ಬೆಳವಾಡಿ	34.00	34.00
		118	ಆಲೂರು - ಸಕಲೇಶಪುರ	ವನಗೂರುಕೂಡಿಗ	40.00	40.00
		119		ಬಾಗಿವಾಳು	40.00	40.00
		120	ಅರಸೀಕೆರೆ	ಬೇವಿನಹಳ್ಳಿ	40.00	40.00
		121		ಬಾಣಾವಾರ	34.00	34.00
		122		ಗಂಡಸಿ	34.00	34.00
		123	ಹಾಸನ	ದೊಡ್ಡಕುಚ್ಚೇವು	34.00	34.00
		124		ಕಮ್ಮರೆ	34.00	34.00
		125	ಬೇಲೂರು	ನೇರಲ್ಲಗಿ	34.00	34.00
		126	ಪ್ರವಣಬೆಳಗೋಳ	ಚೋಳನಹಳ್ಳಿ	34.00	34.00
		127		ಎಂ ಶಿವರ	34.00	34.00

ಕ್ರ. ಸಂ.	ಜಿಲ್ಲೆ	ಕ್ರಮ ಸಂಖ್ಯೆ	ತಾಲ್ಲೂಕು	ಸಂಸ್ಥೆಯ ಹೆಸರು	ಮಂಜೂರಾದ ಮೊತ್ತ	ಮಂಜೂರಾದ ಮೊತ್ತ
16	ಕೊಡಗು	128	ವಿರಾಜವೇಟೆ	ಬಿರುಣಾಣಿ	34.00	34.00
		129		ಮಲ್ಲಾರೆ	34.00	34.00
		130		ಶ್ರೀಮಂಗಲ	40.00	40.00
		131	ಮಡಿಕೇರಿ	ಚೆಂಬು	34.00	34.00
		132		ಕುಶಾಲನಗರ	38.00	38.00
17	ಮಂಡ್ಯ	133	ನಾಗಮಂಗಲ	ಲಾಳನಕರೆ	39.00	39.00
		134		ತಟ್ಟೆಕರೆ	39.00	39.00
		135		ಸಾತೇನಹಳ್ಳಿ	35.00	35.00
		136	ಮಂಡ್ಯ	ಹನಕರೆ	39.00	39.00
		137	ಮದ್ದೂರು	ಉಪ್ಪಿನಕರೆ	39.00	39.00
		138		ಆಲೂರು	39.00	39.00
		139		ಗುರುದೇವರಹಳ್ಳಿ	35.00	35.00
		140		ಭಾರತಿನಗರ	35.00	35.00
141	ಶ್ರೀರಂಗಪಟ್ಟಣ	ಕೊತ್ತತ್ತಿ	35.00	35.00		
18	ಬೆಳಗಾವಿ	142	ಬೈಲಹೊಂಗಲ	ಹುಡಿಕೇರಿ	43.00	43.00
		143		ಬೈಲಹೊಂಗಲ	40.00	40.00
		144	ಶಿತ್ತೂರು	ಸಂಪಗಾಂವ	43.00	43.00
		145	ಬೆಳಗಾವಿ ಗ್ರಾಮೀಣ	ಬೆಳಗುಂದಿ	43.00	43.00
		146	ನಿಪ್ಪಾಣಿ	ನಿಪ್ಪಾಣಿ	40.50	40.50
		147		ಕುರ್ಲಿ	43.00	43.00
		148		ಶೆಂಡೂರ	43.00	43.00
		149	ಚಿಕ್ಕೋಡಿ	ಬೆಳಕೋಡ	43.00	43.00
		150	ಅರಭಾಂವಿ	ಬಳೋಬಾಳ	43.00	43.00
		151		ತುಕ್ಕಾನಟ್ಟಿ	43.00	43.00
		152		ನಂದಗಾಂವ	43.00	43.00
		153	ಗೋಕಾಕ್	ಮಕ್ಕಳಗೆರಿ	38.00	38.00
		154		ತೆಳಗಿನಹಟ್ಟಿ	38.00	38.00
		155	ಯಮಕನ ಮರಡಿ	ಯಮಕನ ಮರಡಿ	43.00	43.00
		156		ದಡ್ಡಿ	43.00	43.00
		157		ಯಾದಗುಡ	43.00	43.00
		158	ಹುಕ್ಕೇರಿ	ಗುಡಸ	43.00	43.00
159		ಹೊಸೂರು	38.00	38.00		
160	ಖಾನಪುರ	ನಂದಗಡ	43.00	43.00		
161	ಕುಡಚಿ	ಮುಗಲುಖೇಡ	43.00	43.00		
162	ರಾಮದುರ್ಗ	ಮುಳೂರು	43.00	43.00		
163	ಸವದತ್ತಿ	ಮುರಗೋಡ	43.00	43.00		
19	ಉತ್ತರ ಕನ್ನಡ	164	ಉತ್ತರ ಕನ್ನಡ	ಬಡ್ಡಿಗೇರಿ	34.00	34.00
		165		ಭಗವತಿ	34.00	34.00
		166		ಗುಂಡ	34.00	34.00
		167	ಕಾರವಾರ - ಅಂಕೋಲ	ಘಾಡಸಾಯಿ	40.00	40.00
		168		ಅಗಸೂರು	34.00	34.00
		169		ಅಡಿಗೋಣ	40.00	40.00
		170	ಕುಮಟಾ - ಹೊನ್ನಾವರ	ಗೋಕರ್ಣ	40.00	40.00
		171	ಮುಂದಗೋಡ	ಮುಂದಗೋಡ	38.00	38.00
		172	ಹಳಿಯಾಳ - ಜೋಯಿಡಾ	ದಾಂಡೇಲಿ	38.00	38.00
		173		ಅಂಬಿಕಾನಗರ	40.00	40.00
		174	ಶಿರಸಿ - ಸಿದ್ದಾಪುರ	ಹೆಗ್ಗರಣೆ	40.00	40.00
		175	ಯಲ್ಲಾಪುರ	ಬಿಸ್ತಿಕೊಪ್ಪ	40.00	40.00
		176		ಮಂಚಿಕೇರಿ	40.00	40.00
		177		ಇಂದೂರು	40.00	40.00
178		ಮೈನಹಳ್ಳಿ	34.00	34.00		
179	ಭಟ್ಟಳ - ಹೊನ್ನಾವರ	ಬಳಕೂರು	40.00	40.00		
180		ಮಂಕಿ	34.00	34.00		
20	ಬಾಗಲಕೋಟೆ	181	ಬಾದಾಮಿ	ನೀರಲಕೇರಿ	38.00	38.00
		182		ಕುಳಗೆರಿ ಕ್ರಾಸ್	38.00	38.00
		183	ಬಾಗಲಕೋಟೆ	ಬಾಗಲಕೋಟೆ	215.00	215.00
		184	ಹುನಗುಂದ	ಇಲಕಲ್	40.00	40.00

ಕ್ರ. ಸಂ.	ಜಿಲ್ಲೆ	ಕ್ರಮ ಸಂಖ್ಯೆ	ತಾಲ್ಲೂಕು	ಸಂಸ್ಥೆಯ ಹೆಸರು	ಮಂಜೂರಾದ ಮೊತ್ತ	ಮಂಜೂರಾದ ಮೊತ್ತ
21	ಹಾವೇರಿ	185	ಬ್ಯಾಡಗಿ	ದೇವರಗುಡ್ಡ	43.00	43.00
		186		ಶಿಡೇನೂರು	43.00	43.00
		187	ಶಿಗಾಂವ್	ಚಂದಾಪುರ	43.00	43.00
		188	ಹಾನಗಲ್	ಅರಳೇಶ್ವರ	38.00	38.00
		189	ಹಿರೇಕೆರೂರು	ಸಾತೇನಹಳ್ಳಿ	38.00	38.00
		190	ಹಾವೇರಿ	ಹತ್ತಿಮತ್ತೂರು	43.00	43.00
22	ಧಾರವಾಡ	191	ಕುಂದಗೋಳ	ನೂಲ್ಕೆ	43.00	43.00
		192		ಕಳಸ	43.00	43.00
		193	ನವಲಗುಂದ	ತಡಹಾಳ	43.00	43.00
		194	ಹುಬ್ಬಳ್ಳಿ - ಧಾರವಾಡ	ಅಮ್ಮಿನಭಾವಿ	43.00	43.00
		195	ಕಲಘಟಗಿ	ಕಣವಿಹೊನ್ನಾಪುರ	38.00	38.00
23	ಗದಗ	196	ಗದಗ	ಗದಗ	215.00	215.00
		197	ನರಗುಂದ	ಹದಲಿ	43.00	43.00
		198		ಬೆಳಹೊಡ	43.00	43.00
		199	ಗದಗ	ಹರ್ತಿ	43.00	43.00
		200	ಗದಗ	ಕುರ್ತಕೋಟಿ	43.00	43.00
24	ವಿಜಯಪುರ	201	ಬಬಲೇಶ್ವರ	ಮಮದಾಪುರ	38.00	38.00
		202		ಟುಕ್ಕಳಕಿ	38.00	38.00
		203		ವಿಜಯಪುರ	43.00	43.00
		204	ವಿಜಯಪುರ	ಬೇವನೂರು	38.00	38.00
		205	ಬಸವನ ಬಾಗೆವಾಡಿ	ಚಿಮ್ಮಲಗಿ	38.00	38.00
		206	ದೇವರಹಿಪ್ಪರಗಿ	ಕೋರವಾರ	38.00	38.00
		207	ಮುದ್ದಬಿಹಾಳ	ಆಲೂರು	38.00	38.00
		208		ರಕ್ಕಸಗಿ	38.00	38.00
		209		ನಾಲಸ್ಯಾವಾಡ	43.00	43.00
		210		ಬಸರಕೋಡ	43.00	43.00
		211	ನಾಗರಾಣ	ರೇವತಗಾಂವ	43.00	43.00
		212	ಸಿಂಧಗಿ	ಯಂಕಂಚಿ	38.00	38.00
		213	ಇಂಡಿ	ಹಿರಮಸಳಿ	38.00	38.00
		214	ಬಸವನ ಬಾಗೆವಾಡಿ	ಮಲಘಾಣ	38.00	38.00
25	ಕಲಬುರ್ಗಿ	215	ಅಫಜಲ್ಪುರ	ಬಡದಾಳ	43.00	43.00
		216		ಘನಗಪುರ	43.00	43.00
		217	ಅಳಂದಾ	ಯಳಸಂಗಿ	43.00	43.00
		218	ಜೇವರ್ಗಿ	ಇಜೇರಿ	43.00	43.00
		219		ಅಂದೋಳ	43.00	43.00
		220	ಕಲಬುರ್ಗಿ	ಅವರದ	43.00	43.00
		221		ಬೈರಮಡಗಿ	38.00	38.00
		222		ದಂಡೊತ್ತಿ	38.00	38.00
		223		ಹಾಲೂರು	38.00	38.00
		224		ಮಂಗಳಗಿ	38.00	38.00
		225		ದೇಶನಾಗಿ	38.00	38.00
		226		ಸವಳಗಿ	38.00	38.00
		227	ಶಹಬಾದ	38.00	38.00	
228	ಕದನಿ	43.00	43.00			
229	ಚಿಂಚೋಳಿ	ಮೊಗ	38.00	38.00		
230		ಕೋಡ್ಡಿ	38.00	38.00		
231	ಕಲಬುರ್ಗಿ ಗ್ರಾಮೀಣ	ಸ್ವಂತ	43.00	43.00		
232	ಕಲಬುರ್ಗಿ ದಕ್ಷಿಣ	ಪಟ್ಟಣ	43.00	43.00		
233	ಚಿತ್ತಾಪುರ	ಕೊಲ್ಲೂರು	43.00	43.00		
234		ನಾಲೂರ	43.00	43.00		
235		ಹೆಬ್ಬಾಳ ಟಿ.	43.00	43.00		
236	ಸೇಡಂ	ಉಡಗಿ	43.00	43.00		
237	ಅಳಂದಾ	ನಿಂಬರ್ಗ	38.00	38.00		

ಕ್ರ. ಸಂ.	ಜಿಲ್ಲೆ	ಕ್ರಮ ಸಂಖ್ಯೆ	ಕಾಲೂಕು	ಸಂಸ್ಥೆಯ ಹೆಸರು	ಮಂಜೂರಾದ ಮೊತ್ತ	ಮಂಜೂರಾದ ಮೊತ್ತ
26	ಯಾದಗಿರಿ	238	ಸುರಪುರ	ಅಗರತೀರ್ಥ	43.00	43.00
		239		ಸುರಪುರ	40.50	40.50
		240	ಗುರುಮಿಠಕಲ್	ಸ್ವದಾಪುರ	43.00	43.00
		241		ಯರಗೋಳ	43.00	43.00
		242		ಹತ್ತಿಕುಣಿ	38.00	38.00
		243	ಯಾದಗಿರಿ	ಯಗ್ಗದೊಡ್ಡಿ	38.00	38.00
		244		ಕಂಬಾವಿ	38.00	38.00
		245		ಮೋಟಿನಹಳ್ಳಿ	38.00	38.00
		246		ಅಬ್ಬತುಮಕೂರು	38.00	38.00
		247		ಹೈಯಾಳ ಬಿ.	43.00	43.00
		248	ಶಹಾಪುರ	ದರ್ಶನಾಪುರ	38.00	38.00
249	ಸಗರ	38.00		38.00		
27	ರಾಯಚೂರು	250	ಮಸ್ತಿ	ಗುಡದೂರು	43.00	43.00
		251	ಸಿಂಧನೂರು	ಅಲಬನೂರು	38.00	38.00
		252		ರಾಗಲಪರ್ವಿ	38.00	38.00
		253		ಸಿದ್ಧಾರಾಂಪುರ	38.00	38.00
		254		ಬಾದಲಿ	43.00	43.00
		255		ಜವಳಗೇರ	43.00	43.00
		256	ರಾಯಚೂರು ಗ್ರಾಮೀಣ	ಹಂಚಿನಾಳಕ್ಯಾಂಪ್	43.00	43.00
		257		ಮುಕ್ಕಂದ	43.00	43.00
		258		ಯರಗೇರಾ	43.00	43.00
		259	ರಾಯಚೂರು ನಗರ	ಎಲೆಬಿಚ್ಚಾಲಿ	43.00	43.00
		260		ಇಡಪನೂರು	43.00	43.00
		261		ಚಂದ್ರಬಂಡ	38.00	38.00
		262		ರಾಯಚೂರು	ಕಡೂರು	43.00
		263	ಸಾಲಗುಂದ		38.00	38.00
		264	ಕಲ್ಮಳ		43.00	43.00
		265	ಬಾಯಿದೊಡ್ಡಿ		43.00	43.00
		266	ಮದಕಿಹಾಳ		38.00	38.00
		267	ಕೂರ್ಡಿ	38.00	38.00	
		268	ರಾಯಚೂರು ನಗರ	ರಾಯಚೂರು	38.00	38.00
		269	ದೇವದುರ್ಗ	ಮಸಕಲ್	38.00	38.00
270	ಮಾನ್ವಿ	ನೀರಮಾನ್ವಿ	43.00	43.00		
271		ತೋರನದಿನ್ವಿ	43.00	43.00		
272		ಬಲ್ಲಟಗಿ	43.00	43.00		
273		ಅತ್ತನೂರು	38.00	38.00		
274		ಗುಂಡಾ	43.00	43.00		
275	ಲಿಂಗಸುಗೂರು	ಅಮದಿಹಾಳ	43.00	43.00		
276		ಮಾವಿನಭಾವಿ	43.00	43.00		
277		ಮಾಕಾಪುರ	43.00	43.00		
278		ಲಿಂಗಸುಗೂರು	40.50	40.50		
28	ಕೊಪ್ಪಳ	279	ಕನಕಗಿರಿ	ನವಲಿ	43.00	43.00
		280		ಕಾರಟಗಿ	40.00	40.00
		281		ಸಿದ್ಧಾಪುರ	38.00	38.00
		282	ಕುಷ್ಟಗಿ	ಕಬ್ಬರಗಿ	43.00	43.00
		283		ತಾವರಗೇರಾ	38.00	38.00
		284	ಕೊಪ್ಪಳ	ಬಿಸರಳ್ಳಿ	43.00	43.00
		285		ಬೆಟಗೇರಿ	38.00	38.00
		286	ಬಾಲ್ಕಿ	ಡನಪುರ	43.00	43.00
		287	ಯಲಬುರ್ಗ	ಮಂಗಳೂರು	43.00	43.00
		288		ಕೂಕನೂರು	40.50	40.50
289	ಮಂಡಲಗೇರಿ	43.00		43.00		
29	ಬೀದರ್	290	ಬಿದರ್	ತುಗಾಂವ	38.00	38.00
		291		ಬೀದರ್	40.50	40.50
		292	ಜಿರಾದ	ಮುದೋಳ ಬಿ.	43.00	43.00
30	ಬಳ್ಳಾರಿ	293	ಹಡಗಲಿ	ಹಂಪಸಾಗರ	38.00	38.00
		294	ಬಳ್ಳಾರಿ	ರವಿಹಾಳ	38.00	38.00
		295	ಹಗರಿಬೊಮ್ಮನಹಳ್ಳಿ	ಹಗರಿಬೊಮ್ಮನಹಳ್ಳಿ	40.50	40.50
ಒಟ್ಟು					12022.00	12022.00

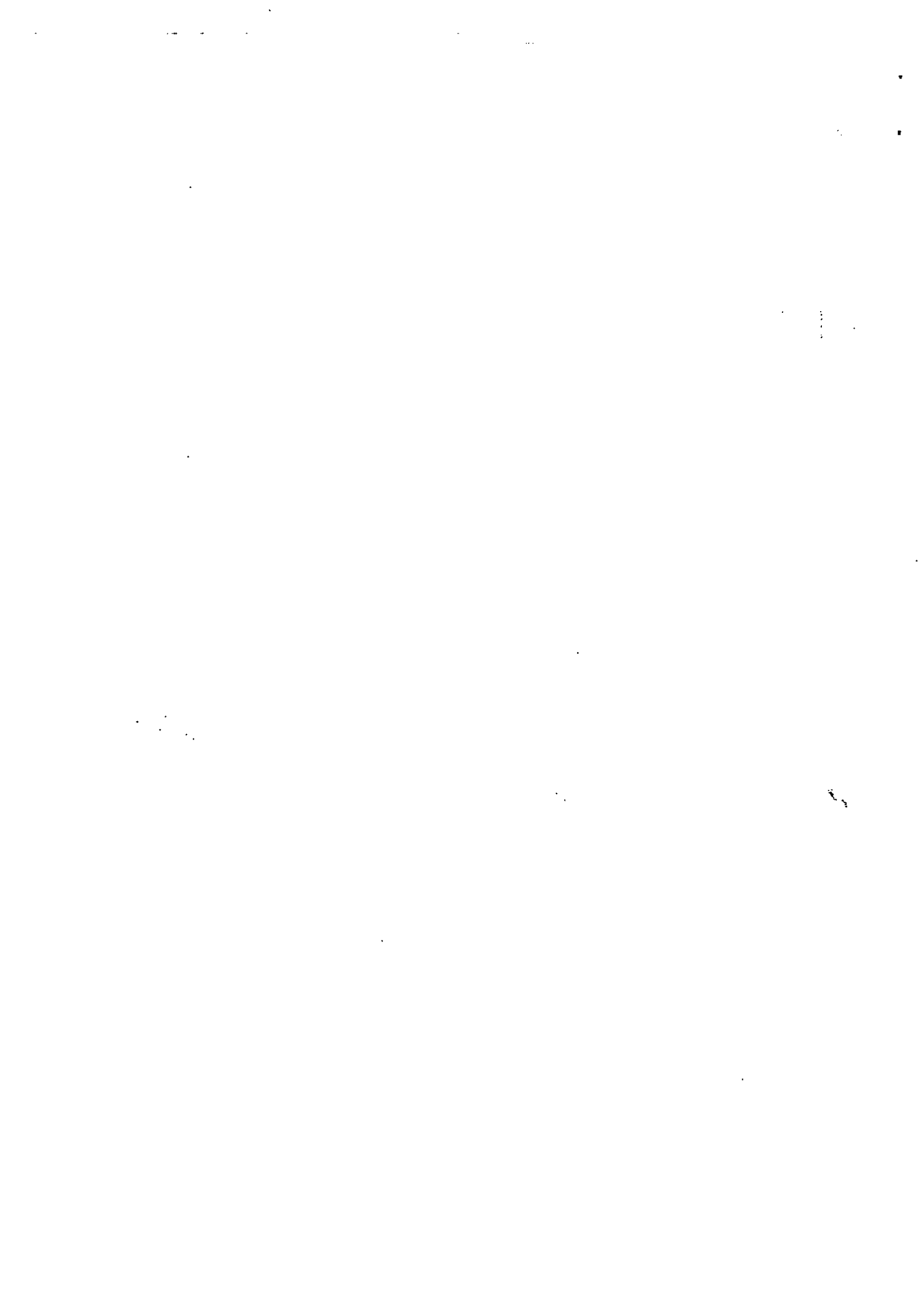

ಅನುಬಂಧ-4 (LCQ 886 (1064))

ಚರ್ಮಗಂಟು ರೋಗದಿಂದ ಮರಣಿಸಿದ ಜಾನುವಾರುಗಳ ಮಾರ್ಲೀಕರಿಗೆ(ತಾಲ್ಲೂಕು & ಹೋಬಳಿವಾರು) ಪರಿಹಾರ ಧನ ವಿತರಿಸಿದ ವಿವರ

ಕ್ರ.ಸಂ	ತಾಲ್ಲೂಕು	ಹೋಬಳಿ	ಗ್ರಾಮ	ಪರಿಹಾರ ನೀಡಿದ ಜಾನುವಾರುಗಳ ಸಂಖ್ಯೆ				ವಿತರಿಸಲಾದ ಒಟ್ಟು ಪರಿಹಾರ ಧನ	ಮರಣಿಸಿದ ಜಾನುವಾರುಗಳಿಗೆ ಪರಿಹಾರ ಧನ ಪಡೆದ ರ.ತರ ಸಂಖ್ಯೆ
				ಕರು	ಹಸು	ಎತ್ತು	ಒಟ್ಟು		
ಜಿಲ್ಲೆ:ಹಾಸನ									
1	ಆಲೂರು	ಕುಂದೂರು	ಹೋತನಹಳ್ಳಿಪುರ	0	1	0	1	20000	1
ಜಿಲ್ಲೆ: ಕೊಪ್ಪಳ									
1	ಕೊಪ್ಪಳ	ಕೊಪ್ಪಳ	ಬೋಟನಹಳ್ಳಿ	2	5	9	16	380000	15
2	ಕೊಪ್ಪಳ	ಕೊಪ್ಪಳ	ಗೊಂಡಬಾಳ	2	1	2	5	90000	5
3	ಕೊಪ್ಪಳ	ಕೊಪ್ಪಳ	ಹ್ಯಾಟ	1	2		3	45000	3
4	ಕೊಪ್ಪಳ	ಅಳವಂಡಿ	ರಘುನಾಥನಹಳ್ಳಿ			1	1	30000	1
5	ಕೊಪ್ಪಳ	ಇರಕಲಗಡಾ	ದನಕನಮೊಡ್ಡಿ		1		1	20000	1
6	ಕೊಪ್ಪಳ	ಅಳವಂಡಿ	ಕವಲೂರ			2	2	60000	2
7	ಕೊಪ್ಪಳ	ಅಳವಂಡಿ	ಕಾಕರಕ			2	2	60000	2
8	ಕೊಪ್ಪಳ	ಅಳವಂಡಿ	ಹಟ್ಟಿ	3	1	2	6	95000	6
9	ಕೊಪ್ಪಳ	ಕೊಪ್ಪಳ	ಮುಬ್ಬಾಬಳ್ಳಿ	1	1	1	3	55000	3
10	ಕೊಪ್ಪಳ	ಅಳವಂಡಿ	ಕಾಪ್ಪಳ್ಳಿ	0	0	1	1	30000	1
11	ಕೊಪ್ಪಳ	ಕೊಪ್ಪಳ	ಗಿಣಿಗೇರಾ	0	0	1	1	30000	1
12	ಕೊಪ್ಪಳ	ಅಳವಂಡಿ	ಕೇಸಲಾಪುರ	2	0	0	2	10000	2
13	ಕೊಪ್ಪಳ	ಅಳವಂಡಿ	ನೀಲೋಗ್ರಿಪುರ	1	1	0	2	25000	2
14	ಕೊಪ್ಪಳ	ಅಳವಂಡಿ	ಅಳವಂಡಿ	0	1	1	2	50000	2
15	ಕೊಪ್ಪಳ	ಇರಕಲಗಡಾ	ಅಜ್ಜಿಗೇರಿ	0	1	0	1	20000	1
16	ಕೊಪ್ಪಳ	ಅಳವಂಡಿ	ವದಗನಾಳ	0	3	2	5	120000	5
17	ಕೊಪ್ಪಳ	ಕೊಪ್ಪಳ	ಮಂಗಳಾಪುರ	0	1	0	1	20000	1
18	ಕೊಪ್ಪಳ	ಅಳವಂಡಿ	ಮೋರನಾಳ	1	1	1	3	55000	3
19	ಕೊಪ್ಪಳ	ಅಳವಂಡಿ	ಕೋಟೂರ	0	1	1	2	50000	2
20	ಕೊಪ್ಪಳ	ಅಳವಂಡಿ	ತಿಗರಿ	0	0	1	1	30000	1
21	ಕೊಪ್ಪಳ	ಅಳವಂಡಿ	ವೋರನಾಳ	0	0	1	1	30000	1
22	ಕೊಪ್ಪಳ	ಅಳವಂಡಿ	ಹೊರತಲ್ಲಾಳ	0	1	0	1	20000	1
23	ಕೊಪ್ಪಳ	ಕೊಪ್ಪಳ	ಲಾಚನಕೇರಿ	0	1	1	2	50000	2
24	ಕೊಪ್ಪಳ	ಇರಕಲಗಡಾ	ಇರಕಲ್ಲಗಡಾ	1	1	0	2	25000	2
25	ಕೊಪ್ಪಳ	ಅಳವಂಡಿ	ಮೈನಳ್ಳಿ	0	0	2	2	60000	2
26	ಕೊಪ್ಪಳ	ಇರಕಲಗಡಾ	ವಡ್ಡರಹಟ್ಟಿ	0	1	0	1	20000	1
27	ಕೊಪ್ಪಳ	ಕೊಪ್ಪಳ	ಮುಂಡರಗಿ	0	0	1	1	30000	1
28	ಕೊಪ್ಪಳ	ಅಳವಂಡಿ	ಬೇಟಗೇರಿ	1	0	0	1	5000	1
29	ಕೊಪ್ಪಳ	ಇರಕಲ್ಲಗಡಾ	ಕಲಕೇರಿ	1	0	0	1	5000	1
30	ಕೊಪ್ಪಳ	ಕೊಪ್ಪಳ	ಬೂದಿಹಾಳ	1	0	1	2	35000	2
31	ಕೊಪ್ಪಳ	ಕೊಪ್ಪಳ	ಕುಕಿಹಳ್ಳಿ	0	1	1	2	50000	2
32	ಕೊಪ್ಪಳ	ಕೊಪ್ಪಳ	ಕುಣಿಕೇರಿ	0	0	2	2	60000	2
33	ಕೊಪ್ಪಳ	ಕೊಪ್ಪಳ	ಬಸಾಪುರ	0	0	1	1	30000	1
34	ಕೊಪ್ಪಳ	ಅಳವಂಡಿ	ಹಂದ್ರಾಳ	0	0	2	2	60000	2
35	ಕೊಪ್ಪಳ	ಇರಕಲಗಡಾ	ಚಿಲವಾಡ್ಡಿ	0	1	0	1	20000	1
36	ಕೊಪ್ಪಳ	ಕೊಪ್ಪಳ	ಬೇಟವಿನಾಳ	0	0	1	1	30000	1
37	ಕೊಪ್ಪಳ	ಕೊಪ್ಪಳ	ಕೊಪ್ಪಳ	0	0	2	2	60000	2
38	ಕೊಪ್ಪಳ	ಅಳವಂಡಿ	ಹೊರತಲ್ಲಾಳ	0	0	1	1	30000	1
39	ಕೊಪ್ಪಳ	ಅಳವಂಡಿ	ಹಿರೇನಿಮೋರಗಿ	1	0	1	2	35000	2
40	ಕೊಪ್ಪಳ	ಇರಕಲಗಡಾ	ಕೊಡದಾಳ	0	0	1	1	30000	1
41	ಕೊಪ್ಪಳ	ಕೊಪ್ಪಳ	ಕನಕಾಪುರ	0	1	0	1	20000	1
42	ಕೊಪ್ಪಳ	ಕೊಪ್ಪಳ	ಐ. ಹೊಸಳ್ಳಿ	1	0	0	1	5000	1
43	ಕೊಪ್ಪಳ	ಕೊಪ್ಪಳ	ಹುನಿನಾಳ	1	0	1	2	35000	2
44	ಕೊಪ್ಪಳ	ಇರಕಲಗಡಾ	ಇಂದರಗಿ	0	0	3	3	90000	3
45	ಕೊಪ್ಪಳ	ಅಳವಂಡಿ	ಮುಟ್ಟೂರ	0	0	2	2	60000	2
46	ಕೊಪ್ಪಳ	ಇರಕಲಗಡಾ	ಕೊಮ್ಮನೂರ	0	1	0	1	20000	1
47	ಕೊಪ್ಪಳ	ಕೊಪ್ಪಳ	ಕಿಡದಾಳ	0	2	0	2	40000	2
48	ಕೊಪ್ಪಳ	ಕೊಪ್ಪಳ	ಟಾಣಕನಕಲ್ಲ	0	1	1	2	50000	2

49	ಕೊಪ್ಪಳ	ಹಿಬ್ಬಾಳ	ಪೊನ್ನಳ್ಳಿ	0	1	0	1	20000	1
50	ಕೊಪ್ಪಳ	ಅಳವಂಡಿ	ಗುಡಿಗೇರಿ	1	0	0	1	5000	1
51	ಕೊಪ್ಪಳ	ಇರಕಲಗಡಾ	ಕುಕನಪಟ್ಟಿ	0	0	1	1	30000	1
52	ಕೊಪ್ಪಳ	ಅಳವಂಡಿ	ಬೀಳುರ	0	0	1	1	30000	1
53	ಕುಷ್ಟಗಿ	ಹನುಮನಾಳ	ಕೋನಾಪುರ	0	2	2	4	100000	4
54	ಕುಷ್ಟಗಿ	ಕುಷ್ಟಗಿ	ಕಲಕೇರಿ	0	0	1	1	30000	1
55	ಕುಷ್ಟಗಿ	ಕುಷ್ಟಗಿ	ಹಿರನಂದಿಹಾಳ	0	0	1	1	30,000	1
56	ಕುಷ್ಟಗಿ	ಹನುಮನಾಳ	ಕೋಡಬಗೇರಿ	0	1	1	2	50,000	2
57	ಕುಷ್ಟಗಿ	ಹನುಮನಾಳ	ಹನುಮನಾಳ	0	0	1	1	30,000	1
58	ಕುಷ್ಟಗಿ	ಹನುಮನಾಳ	ಪರಮನಹಳ್ಳಿ	0	1	0	1	20,000	1
59	ಕುಷ್ಟಗಿ	ಹನುಮನಾಳಗರ	ಚಳಗೇರಿ	0	0	2	2	60,000	2
60	ಕುಷ್ಟಗಿ	ಹನುಮನಾಳ	ಎನ್ ರಾಮಪೂರ	0	0	1	1	30,000	1
61	ಕುಷ್ಟಗಿ	ಹನುಮನಾಳ	ಗುಡ್ಡದದೇವಲಾಪೂರ	0	0	1	1	30,000	1
62	ಕುಷ್ಟಗಿ	ಹನುಮನಾಳ	ಹಬಲಕಟ್ಟಿ	0	1	0	1	20,000	1
63	ಕುಷ್ಟಗಿ	ಕುಷ್ಟಗಿ	ಕಂದಕೂರು	0	1	0	1	20,000	1
64	ಕುಷ್ಟಗಿ	ತವರಗೇರಾ	ನಂದಾಪೂರ	0	0	1	1	30,000	1
65	ಕುಷ್ಟಗಿ	ಹನುಮನಾಳಗರ	ವಣಗೇರಿ	0	0	2	2	60,000	2
66	ಕುಷ್ಟಗಿ	ಹನುಮನಾಳಗರ	ಕಟಪೂರ	0	0	2	2	60,000	1
67	ಕುಷ್ಟಗಿ	ಹನುಮನಾಳಗರ	ಜಾಲಕಟ್ಟಿ	0	0	1	1	30,000	1
68	ಕುಷ್ಟಗಿ	ತವರಗೇರಾ	ರಿಬ್ಬರಹಳ್ಳಿ	0	0	1	1	30,000	1
69	ಕುಷ್ಟಗಿ	ಕುಷ್ಟಗಿ	ಗುಮಗೇರಿ	0	0	1	1	30,000	1
70	ಕುಷ್ಟಗಿ	ಕುಷ್ಟಗಿ	ನವಲಹಳ್ಳಿ	0	0	1	1	30,000	1
71	ಕುಷ್ಟಗಿ	ಹನುಮನಾಳಗರ	ತಲುಗೇರಾ	0	0	1	1	30,000	1
72	ಕುಷ್ಟಗಿ	ಕುಷ್ಟಗಿ	ಕೋಡಕೇರಾ	0	0	1	1	30,000	1
73	ಕುಷ್ಟಗಿ	ತವರಗೇರಾ	ಕನ್ನಲ	0	1	0	1	20,000	1
74	ಕುಕನೂರು	ಕುಕನೂರು	ಕುಕನೂರು	1	2	0	3	45000	3
75	ಕುಕನೂರು	ಮಂಗಳೂರು	ಕೋನಾಪುರ	0	0	2	2	60000	2
76	ಕುಕನೂರು	ಮಂಗಳೂರು	ಮಂಗಳೂರು	1	1	2	4	85000	4
77	ಕುಕನೂರು	ಮಂಗಳೂರು	ಚನ್ನಪನಹಳ್ಳಿ	0	1	0	1	20000	1
78	ಕುಕನೂರು	ಕುಕನೂರು	ದ್ಯಾಂಪುರ	0	1	0	1	20000	1
79	ಕುಕನೂರು	ಕುಕನೂರು	ನಿಂಗಾಪೂರ	0	1	0	1	20000	1
80	ಕುಕನೂರು	ಮಂಗಳೂರು	ವೆಟರ್ನರಿ	0	2	0	2	40000	2
81	ಕುಕನೂರು	ಕುಕನೂರು	ಇಬ್ಬಿ	1	1	0	2	25000	1
82	ಕುಕನೂರು	ಕುಕನೂರು	ವೀರಾಪೂರ	1	0	0	1	5000	1
83	ಕುಕನೂರು	ಕುಕನೂರು	ಲಕ್ಕಾಪೂರ	0	0	1	1	30000	1
84	ಕುಕನೂರು	ಕುಕನೂರು	ಮಂಡಲಗಿರಿ	0	1	0	1	20000	1
85	ಕುಕನೂರು	ಕುಕನೂರು	ರಾಜಕೋಟೆ	0	1	0	1	20000	1
86	ಕುಕನೂರು	ಕುಕನೂರು	ತಳಕಲ್	0	1	0	1	20000	1
87	ಕುಕನೂರು	ಕುಕನೂರು	ಭಟಪನಹಳ್ಳಿ	0	1	0	1	20000	1
88	ಕುಕನೂರು	ಕುಕನೂರು	ಚಿಕ್ಕನಹಳ್ಳಿ	0	0	1	1	30000	1
89	ಕುಕನೂರು	ಕುಕನೂರು	ಕೋಮಲಪುರ	0	1	0	1	20000	1
90	ಕುಕನೂರು	ಕುಕನೂರು	ಮಲಕೋಟೆ	0	0	1	1	30000	1
91	ಕುಕನೂರು	ಕುಕನೂರು	ಚಂಡೂರು	0	0	1	1	30000	1
92	ಕುಕನೂರು	ಕುಕನೂರು	ಬಿನ್ನಾಳ	0	0	1	1	30000	1
93	ಕುಕನೂರು	ಮಂಗಳೂರು	ಬೈರನಾಯಕನಹಳ್ಳಿ	1	0	0	1	5000	1
94	ಕುಕನೂರು	ಮಂಗಳೂರು	ಬಾದಗುಂಪ	0	0	1	1	30000	1
95	ಯಲಬುರ್ಗಾ	ಯಲಬುರ್ಗಾ	ಯಲಬುರ್ಗಾ	2	5	0	7	110000	6
96	ಯಲಬುರ್ಗಾ	ಯಲಬುರ್ಗಾ	ಚಿಕ್ಕಬೊಮ್ಮನಾಳ ತಾಂಡ	1	0	0	1	5000	1
97	ಯಲಬುರ್ಗಾ	ಯಲಬುರ್ಗಾ	ಬಿಳೋಡಿ	0	1	0	1	20000	1
98	ಯಲಬುರ್ಗಾ	ಯಲಬುರ್ಗಾ	ಹೊನ್ನಳ್ಳಿ	2	1	0	3	30000	3
99	ಯಲಬುರ್ಗಾ	ಯಲಬುರ್ಗಾ	ಬೇವೂರು	0	0	3	3	90000	3
100	ಯಲಬುರ್ಗಾ	ಹಿರೇವಂಕಲಕುಂದಾ	ಹುಣಿಸಹಾಳ	0	1	3	4	110000	4
101	ಯಲಬುರ್ಗಾ	ಹಿರೇವಂಕಲಕುಂದಾ	ಹಿರೇವಂಕಲಹಳ್ಳಿ	2	2	2	2	40000	2
102	ಯಲಬುರ್ಗಾ	ಯಲಬುರ್ಗಾ	ಮದ್ದೂರು	1	2	1	4	75000	4
103	ಯಲಬುರ್ಗಾ	ಯಲಬುರ್ಗಾ	ಮರನಾಳ	2	2	2	2	40000	2
104	ಯಲಬುರ್ಗಾ	ಯಲಬುರ್ಗಾ	ಚಿಕ್ಕಪ್ಪ ತಾಂಡಾ	2	1	3	3	40000	3

105	ಯಲಬುರ್ಗಾ	ಯಲಬುರ್ಗಾ	ಮುದ್ದೋಳ			1	1	30000	1
106	ಯಲಬುರ್ಗಾ	ಯಲಬುರ್ಗಾ	ಗುತ್ತುರ			1	1	30000	1
107	ಯಲಬುರ್ಗಾ	ಯಲಬುರ್ಗಾ	ಕಲ್ಲೂರ			1	1	30000	1
108	ಯಲಬುರ್ಗಾ	ಯಲಬುರ್ಗಾ	ಜಿ ಜಾರಕುಂಟ		1		1	20000	1
109	ಯಲಬುರ್ಗಾ	ಯಲಬುರ್ಗಾ	ಗಡಗೇರಿ			1	1	30000	1
110	ಯಲಬುರ್ಗಾ	ಯಲಬುರ್ಗಾ	ಮುದ್ದೋಳ			1	1	30000	1
111	ಯಲಬುರ್ಗಾ	ಯಲಬುರ್ಗಾ	ಮಕ್ಕಳಿ	2			2	40000	2
112	ಯಲಬುರ್ಗಾ	ಯಲಬುರ್ಗಾ	ಕುಡಗುಂಟ	1			1	20000	1
113	ಯಲಬುರ್ಗಾ	ಯಲಬುರ್ಗಾ	ಕರಮುಡಿ	1			1	20000	1
114	ಯಲಬುರ್ಗಾ	ಕುರೇವಂಕಲಕುಂಟ	ತರಕಟ್ಟಿ	1			1	20000	1
115	ಯಲಬುರ್ಗಾ	ಯಲಬುರ್ಗಾ	ಮಂಡಲಮರಿ			1	1	30000	1
116	ಯಲಬುರ್ಗಾ	ಯಲಬುರ್ಗಾ	ವಣಗೇರಿ	1	1		2	25000	2
117	ಯಲಬುರ್ಗಾ	ಕುರೇವಂಕಲಕುಂಟ	ಕಲಭಾವಿ	0	0	1	1	30000	1
118	ಯಲಬುರ್ಗಾ	ಕುರೇವಂಕಲಕುಂಟ	ಕೋಟಕಾಳ			1	1	30000	1
119	ಯಲಬುರ್ಗಾ	ಕುರೇವಂಕಲಕುಂಟ	ಚಿಕ್ಕಮನ್ನೂರು	0	1	0	1	20000	1
120	ಯಲಬುರ್ಗಾ	ಯಲಬುರ್ಗಾ	ಚಿಕ್ಕತಾಂಡಾ	1	0	0	1	5000	1
121	ಯಲಬುರ್ಗಾ	ಯಲಬುರ್ಗಾ	ಸಂಗನಾಳ	1	0	0	1	5000	1
122	ಯಲಬುರ್ಗಾ	ಯಲಬುರ್ಗಾ	ಕುದ್ರಿಕೋಟಗಿ	0	0	1	1	30000	1
123	ಕನಕಗಿರಿ	ನವಲ	ನವಲ	0	0	2	2	60000	2
124	ಕನಕಗಿರಿ	ನವಲ	ಕರಡೋಣ	0	0	1	1	30000	1
125	ಕನಕಗಿರಿ	ಕನಕಗಿರಿ	ಕನಕಗಿರಿ	0	0	1	1	30000	1
126	ಕನಕಗಿರಿ	ಕನಕಗಿರಿ	ಗೋಡಿನಾಳ	0	0	1	1	30000	1
127	ಗಂಗಾವತಿ	ಅನೇಗುಂದಿ	ಅನೇಗುಂದಿ	0	0	1	1	30000	1
128	ಗಂಗಾವತಿ	ಪಂಕಜಗಿರಿ	ಚಿಕ್ಕ ಬೆಣಕಲ್	1	0	0	1	5000	1
129	ಗಂಗಾವತಿ	ಅನೇಗುಂದಿ	ಸಂಗಾಪೂರ	0	0	1	1	30000	1
	ಜಿಲ್ಲೆಯ ಒಟ್ಟು			38	75	109	222	4960000	218

ಧಾರವಾಡ

1	ಧಾರವಾಡ	ಧಾರವಾಡ	28	1	14	13	28	6,75,000	28
2	ಧಾರವಾಡ	ಅಮ್ಮನಬಾವಿ	38	10	18	10	38	7,10,000	38
3	ಧಾರವಾಡ	ಗರಗ	30	2	11	17	30	7,40,000	30
4	ಅಳ್ವಾವರ	ಅಳ್ವಾವರ	3	0	0	3	3	90,000	3
5	ಕುಬ್ಬಳ್ಳಿ	ಕುಬ್ಬಳ್ಳಿ	34	2	20	12	34	7,40,000	33
6	ಕುಬ್ಬಳ್ಳಿ	ಛದ್ರಿ	57	8	37	12	57	11,20,000	56
7	ಕುಬ್ಬಳ್ಳಿ	ಶಿರಗುಪ್ಪಿ	21	0	14	7	21	4,90,000	21
8	ಕಲಘಟಗಿ	ಕಲಘಟಗಿ	14	0	7	7	14	3,50,000	14
9	ಕಲಘಟಗಿ	ದುಮ್ಮವಾಡ	15	0	3	12	15	4,20,000	15
10	ಕಲಘಟಗಿ	ತಬಕದಹೊನ್ನಳ್ಳಿ	17	2	8	7	17	3,80,000	17
11	ಕುಂದಗೋಳ	ಕುಂದಗೋಳ	30	3	10	17	30	7,25,000	30
12	ಕುಂದಗೋಳ	ಸಂಶಿ	54	12	20	22	54	10,35,000	49
13	ನವಲಗುಂದ	ನವಲಗುಂದ	21	2	10	9	21	4,80,000	21
14	ನವಲಗುಂದ	ಮೊರಲ	49	7	18	24	49	11,15,000	49
15	ಅಡ್ಲಿಗೇರಿ	ಅಡ್ಲಿಗೇರಿ	46	1	25	20	46	10,85,000	45
	ಒಟ್ಟು		457	50	215	192	457	1,01,55,000	449

ಬಳ್ಳಾರಿ

1	ಬಳ್ಳಾರಿ	ಬಳ್ಳಾರಿ	ಕೋಡ್ಲಗುಂದಿ	0	0	5	5	150000	5
2	ಬಳ್ಳಾರಿ	ಬಳ್ಳಾರಿ	ಜಾಲಿಬಾಣಿ	0	0	1	1	30000	1
3	ಬಳ್ಳಾರಿ	ಬಳ್ಳಾರಿ	ಶ್ರೀಧರಗಡ್ಡ	0	0	1	1	30000	1
4	ಬಳ್ಳಾರಿ	ಬಳ್ಳಾರಿ	ಕೊಳಗಲ್ಲು	0	0	1	1	30000	1
5	ಬಳ್ಳಾರಿ	ಮೋಣಾ	ಕಪ್ಪೆಗಲ್ಲು	0	0	1	1	30000	1
6	ಬಳ್ಳಾರಿ	ಮೋಣಾ	ಬೊಕಲ್ಲು	0	1	0	1	20000	1
7	ಬಳ್ಳಾರಿ	ಮೋಣಾ	ಸಿಂಧುವಾಳ	0	0	1	1	30000	1
8	ಬಳ್ಳಾರಿ	ಮೋಣಾ	ಹೊಸ ಮೋಣ	0	0	1	1	30000	1
9	ಬಳ್ಳಾರಿ	ಮೋಣಾ	ಕೆ.ಕೆ.ಹಾಳ	0	0	1	1	30000	1
10	ಬಳ್ಳಾರಿ	ಮೋಣಾ	ಯೆರಗುಡಿ	0	1	0	1	20000	1
11	ಬಳ್ಳಾರಿ	ರೋಷನಗುಡಿ	ಅಸುಂಡಿ	0	0	1	1	30000	1
12	ಬಳ್ಳಾರಿ	ರೋಷನಗುಡಿ	ರೋಷನಗುಡಿ	0	0	1	1	30000	1
13	ಬಳ್ಳಾರಿ	ರೋಷನಗುಡಿ	ಕೋಲಮಾಪುಡಿ	0	0	1	1	30000	1
14	ಬಳ್ಳಾರಿ	ರೋಷನಗುಡಿ	ಶಂಕರಬಂಡ	0	0	2	2	60000	2

15	ಬಳ್ಳಾರಿ	ರೂಪನಗುಡಿ	ವೈಕುಂಠ	0	0	1	1	30000	1
16	ಬಳ್ಳಾರಿ	ರೂಪನಗುಡಿ	ಸಂಜೀವನಾಯನಕೋಟೆ	1	0	0	1	5000	1
17	ಬಳ್ಳಾರಿ	ರೂಪನಗುಡಿ	ಯಲ್ಲೆ	1	0	0	1	5000	1
18	ಬಳ್ಳಾರಿ	ರೂಪನಗುಡಿ	ವೈಕುಂಠ	0	0	1	1	30000	1
19	ಬಳ್ಳಾರಿ	ರೂಪನಗುಡಿ	ಬೊಟ್ಟುಕುಂಟ	0	1	0	1	20000	1
20	ಬಿರುಗುಪ್ಪ	-	-	0	0	1	1	30000	1
21	ಸಂದೂರು	ಸಂದೂರು	ಧರ್ಮಾಪುರ	0	0	1	1	30000	1
22	ಸಂದೂರು	ಸಂದೂರು	ಯಶವಂಶನಗರ	0	1	0	1	20000	1
23	ಸಂದೂರು	ಸಂಜೂರು	ದೊಲಕ್ಕುರ	0	0	1	1	30000	1
24	ಸಂದೂರು	ಸಂದೂರು	ಸುಶೀಲಾನಗರ	0	0	1	1	30000	1
25	ಸಂದೂರು	ಚೋರನೂರು	ಎಂ.ಕುಂಬರಗುದ್ದಿ	0	0	1	1	30000	1
26	ಸಂದೂರು	ಚೋರನೂರು	ಡಿ.ಮಲ್ಲಾಪುರ	0	0	1	1	30000	1
27	ಸಂದೂರು	ಚೋರನೂರು	ಚೋರನೂರು	0	1	0	1	20000	1
28	ಸಂದೂರು	ಚೋರನೂರು	ಡಿ.ಮಲ್ಲಾಪುರ	0	0	1	1	30000	1
29	ಸಂದೂರು	ತೋರಣಗಲ್ಲು	ವಡ್ಡು	0	0	1	1	30000	1
30	ಸಂದೂರು	ತೋರಣಗಲ್ಲು	ಚಿಕ್ಕಂತಾಪುರ	0	1	0	1	20000	1
31	ಸಂದೂರು	ತೋರಣಗಲ್ಲು	ಹಳಮಾದಪುರ	0	0	1	1	30000	1
32	ಸಂದೂರು	ತೋರಣಗಲ್ಲು	ಹಳಮಾದಪುರ	0	0	1	1	30000	1
33	ಸಂದೂರು	ತೋರಣಗಲ್ಲು	ಮುರಾರಿಪುರ	0	0	1	1	30000	1
34	ಕಂಪ್ಲಿ	ಕಂಪ್ಲಿ	ದೇವಸಮುದ್ರ	0	0	1	1	30000	1
35	ಕಂಪ್ಲಿ	ಕಂಪ್ಲಿ	ದೇವಲಾಪುರ	0	0	1	1	30000	1
36	ಕುರುಗೋಡು	ಕುರುಗೋಡು	ಸಿದ್ದಮ್ಮನಹಳ್ಳಿ	0	0	1	1	30000	1
37	ಕುರುಗೋಡು	ಕುರುಗೋಡು	ವಿಳುಬೆಂಜಿ	0	0	1	1	30000	1
38	ಕುರುಗೋಡು	ಕುರುಗೋಡು	ವಿಳುಬೆಂಜಿ	1	0	0	1	5000	1
39	ಹೊಸಪೇಟೆ	ಮರಿಯಮ್ಮನಹಳ್ಳಿ	ತಿಮ್ಮಲಾಪುರ			1	1	30000	1
40	ಹೊಸಪೇಟೆ	ಮರಿಯಮ್ಮನಹಳ್ಳಿ	ಪೋತಲಕಟ್ಟೆ			1	1	30000	1
41	ಹೊಸಪೇಟೆ	ಮರಿಯಮ್ಮನಹಳ್ಳಿ	ಗುಂಡಾ ತಾಂಡ			1	1	30000	1
42	ಹೊಸಪೇಟೆ	ಮರಿಯಮ್ಮನಹಳ್ಳಿ	ಡಣಾಯಕನಕೆರೆ		1		1	20000	1
43	ಹೊಸಪೇಟೆ	ಮರಿಯಮ್ಮನಹಳ್ಳಿ	ಹನುಮನಹಳ್ಳಿ		1		1	20000	1
44	ಹೊಸಪೇಟೆ	ಕಮಲಾಪುರ	ಇಂಗಿಳಿಗಿ			1	1	30000	1
45	ಹೊಸಪೇಟೆ	ಕಮಲಾಪುರ	ವಡ್ಡರಹಳ್ಳಿ		1		1	20000	1
46	ಹೊಸಪೇಟೆ	ಕಮಲಾಪುರ	ಕಾಕಬಾಳು			1	1	30000	1
47	ಹೊಸಪೇಟೆ	ಹೊಸಪೇಟೆ	ಹೊಸಪೇಟೆ		1		1	20000	1
48	ಹೊಸಪೇಟೆ	ಹೊಸಪೇಟೆ	ಹೊಸೂರು	1			1	5000	1
49	ಹೊಸಪೇಟೆ	ಹೊಸಪೇಟೆ	ಹೊಸೂರು	1	0	0	1	5000	1
50	ಹಗರಿಬೊಮ್ಮನಹಳ್ಳಿ	ಹಗರಿಬೊಮ್ಮನಹಳ್ಳಿ	ಉಲವತ್ತಿ			1	1	30000	1
51	ಹಗರಿಬೊಮ್ಮನಹಳ್ಳಿ	ತಂಬಹಳ್ಳಿ	ನಲ್ಲುಕುದುರೆ			1	1	30000	1
52	ಹಗರಿಬೊಮ್ಮನಹಳ್ಳಿ	ಹಂಪನಾಗರ	ಬನ್ನಿಕಲ್ಲು			1	1	30000	1
53	ಹಗರಿಬೊಮ್ಮನಹಳ್ಳಿ	ತಂಬಹಳ್ಳಿ	ತಂಬಹಳ್ಳಿ	1			1	10000	1
54	ಹಗರಿಬೊಮ್ಮನಹಳ್ಳಿ		ಕಲ್ಲಹಳ್ಳಿ			1	1	30000	1
55	ಹಗರಿಬೊಮ್ಮನಹಳ್ಳಿ	ಹಗರಿಬೊಮ್ಮನಹಳ್ಳಿ	ಸೊನ್ನ			1	1	30000	1
56	ಹಗರಿಬೊಮ್ಮನಹಳ್ಳಿ	ಹಗರಿಬೊಮ್ಮನಹಳ್ಳಿ	ದಶಮಾಪುರ			1	1	30000	1
57	ಹಗರಿಬೊಮ್ಮನಹಳ್ಳಿ	ಹಗರಿಬೊಮ್ಮನಹಳ್ಳಿ	ದಶಮಾಪುರ			1	1	30000	1
58	ಹಗರಿಬೊಮ್ಮನಹಳ್ಳಿ	ಹಗರಿಬೊಮ್ಮನಹಳ್ಳಿ	ಉಲವತ್ತಿ			1	1	30000	1
59	ಹಗರಿಬೊಮ್ಮನಹಳ್ಳಿ	ಹಗರಿಬೊಮ್ಮನಹಳ್ಳಿ	ಮಾಲವಿ		1		1	20000	1
60	ಹಗರಿಬೊಮ್ಮನಹಳ್ಳಿ	ಹಗರಿಬೊಮ್ಮನಹಳ್ಳಿ	ನಲ್ಲುಕುದುರೆ			1	1	30000	1
61	ಹಗರಿಬೊಮ್ಮನಹಳ್ಳಿ	ತಂಬಹಳ್ಳಿ	ಬಾಚಿಗೊಂಡನಹಳ್ಳಿ		1		1	20000	1
62	ಹಗರಿಬೊಮ್ಮನಹಳ್ಳಿ	ಹಗರಿಬೊಮ್ಮನಹಳ್ಳಿ	ದಶಮಾಪುರ			1	1	30000	1
63	ಹಗರಿಬೊಮ್ಮನಹಳ್ಳಿ	ಹಂಪನಾಗರ	ಬನ್ನಿಕಲ್ಲು		1		1	20000	1
64	ಹಗರಿಬೊಮ್ಮನಹಳ್ಳಿ	ಹಗರಿಬೊಮ್ಮನಹಳ್ಳಿ	ಉಲವತ್ತಿ		1		1	20000	1
65	ಹಗರಿಬೊಮ್ಮನಹಳ್ಳಿ	ಹಗರಿಬೊಮ್ಮನಹಳ್ಳಿ	ಹಗರಿಬೊಮ್ಮನಹಳ್ಳಿ			1	1	30000	1
66	ಹಗರಿಬೊಮ್ಮನಹಳ್ಳಿ	ಹಗರಿಬೊಮ್ಮನಹಳ್ಳಿ	ಬೆಣ್ಣೆಕಲ್ಲು		1		1	20000	1
67	ಹಗರಿಬೊಮ್ಮನಹಳ್ಳಿ	ಹಗರಿಬೊಮ್ಮನಹಳ್ಳಿ	ಬಲ್ಲಾಪುರ		1		1	20000	1
68	ಹಗರಿಬೊಮ್ಮನಹಳ್ಳಿ	ಹಗರಿಬೊಮ್ಮನಹಳ್ಳಿ	ವಲ್ಲಭಾಪುರ			1	1	0	1
69	ಹಗರಿಬೊಮ್ಮನಹಳ್ಳಿ	ತಂಬಹಳ್ಳಿ	ತಂಬಹಳ್ಳಿ			1	1	30000	1

70	ಹಗರಿಬೊಮ್ಮನಹಳ್ಳಿ	ಹಂಪಸಾಗರ	ಸೊನ್ನ			1	1	30000	1
71	ಹಗರಿಬೊಮ್ಮನಹಳ್ಳಿ	ಹಂಪಸಾಗರ	ನೆಲ್ಲುಕುದುರೆ			1	1	20000	1
72	ಹಗರಿಬೊಮ್ಮನಹಳ್ಳಿ	ಹಗರಿಬೊಮ್ಮನಹಳ್ಳಿ	ಎಂ.ಬಿ.ಕಾಲೋನಿ, ಹಬೊಹಳ್ಳಿ			1	1	20000	1
73	ಹಗರಿಬೊಮ್ಮನಹಳ್ಳಿ	ಹಗರಿಬೊಮ್ಮನಹಳ್ಳಿ	ನೆಲ್ಲುಕುದುರೆ			1	1	30000	1
74	ಹಗರಿಬೊಮ್ಮನಹಳ್ಳಿ	ಹಗರಿಬೊಮ್ಮನಹಳ್ಳಿ	ಚಿಕ್ಕಸೊಬಟ್ಟಿ			1	1	30000	1
75	ಹಗರಿಬೊಮ್ಮನಹಳ್ಳಿ	ಹಂಪಸಾಗರ	ಸೊನ್ನ			1	1	20000	1
76	ಹಗರಿಬೊಮ್ಮನಹಳ್ಳಿ	ಹಂಪಸಾಗರ	ಮೋರಿಗೆರಿ			1	1	30000	1
77	ಹಗರಿಬೊಮ್ಮನಹಳ್ಳಿ	ಹಂಪಸಾಗರ	ಮೋರಿಗೆರಿ			1	1	30000	1
78	ಹಗರಿಬೊಮ್ಮನಹಳ್ಳಿ	ತಂಟ್ರಹಳ್ಳಿ	ತಂಟ್ರಹಳ್ಳಿ	1			1	5000	1
79	ಹಗರಿಬೊಮ್ಮನಹಳ್ಳಿ	ಹಂಪಸಾಗರ	ಮೋರಿಗೆರಿ			1	1	20000	1
80	ಹಗರಿಬೊಮ್ಮನಹಳ್ಳಿ	ಹಗರಿಬೊಮ್ಮನಹಳ್ಳಿ	ಮಾದೂರು			1	1	20000	1
81	ಹಗರಿಬೊಮ್ಮನಹಳ್ಳಿ	ಹಗರಿಬೊಮ್ಮನಹಳ್ಳಿ	ಹರಗೊಂಡನಹಳ್ಳಿ			1	1	20000	1
82	ಹಗರಿಬೊಮ್ಮನಹಳ್ಳಿ	ಹಂಪಸಾಗರ	ಸೊನ್ನ			1	1	30000	1
83	ಹಗರಿಬೊಮ್ಮನಹಳ್ಳಿ	ಹಗರಿಬೊಮ್ಮನಹಳ್ಳಿ	ಚಿತ್ರಹಳ್ಳಿ	1			1	5000	1
84	ಹಗರಿಬೊಮ್ಮನಹಳ್ಳಿ	ಹಂಪಸಾಗರ	ಮೋರಿಗೆರಿ			1	1	30000	1
85	ಹಗರಿಬೊಮ್ಮನಹಳ್ಳಿ	ಹಗರಿಬೊಮ್ಮನಹಳ್ಳಿ	ಕಣವಿನಾಯಕನಹಳ್ಳಿ			1	1	30000	1
86	ಹಗರಿಬೊಮ್ಮನಹಳ್ಳಿ	ಹಗರಿಬೊಮ್ಮನಹಳ್ಳಿ	ರಾಮೇಶ್ವರಬಂಡಿ	1			1	5000	1
87	ಹಗರಿಬೊಮ್ಮನಹಳ್ಳಿ	ಹಗರಿಬೊಮ್ಮನಹಳ್ಳಿ	ಪಟ್ಟಮನಹಳ್ಳಿ			1	1	30000	1
88	ಹಗರಿಬೊಮ್ಮನಹಳ್ಳಿ	ಹಗರಿಬೊಮ್ಮನಹಳ್ಳಿ	ಬೆಣ್ಣೆಕಲ್ಲು			1	1	30000	1
89	ಹಗರಿಬೊಮ್ಮನಹಳ್ಳಿ	ಹಗರಿಬೊಮ್ಮನಹಳ್ಳಿ	ಬೆಣ್ಣೆಕಲ್ಲು			1	1	20000	1
90	ಹಗರಿಬೊಮ್ಮನಹಳ್ಳಿ	ಹಗರಿಬೊಮ್ಮನಹಳ್ಳಿ	ಬಲ್ಲಹುನಿಸಿ	1			1	5000	1
91	ಹಗರಿಬೊಮ್ಮನಹಳ್ಳಿ	ಹಗರಿಬೊಮ್ಮನಹಳ್ಳಿ	ಬೆಣ್ಣೆಕಲ್ಲು			1	1	20000	1
92	ಹಗರಿಬೊಮ್ಮನಹಳ್ಳಿ	ಹಗರಿಬೊಮ್ಮನಹಳ್ಳಿ	ಬಲ್ಲಹುನಿಸಿ	1			1	5000	1
93	ಹಗರಿಬೊಮ್ಮನಹಳ್ಳಿ	ಹಗರಿಬೊಮ್ಮನಹಳ್ಳಿ	ಬೆಣ್ಣೆಕಲ್ಲು			1	1	20000	1
94	ಹಗರಿಬೊಮ್ಮನಹಳ್ಳಿ	ಹಗರಿಬೊಮ್ಮನಹಳ್ಳಿ	ಬೆಣ್ಣೆಕಲ್ಲು			1	1	20000	1
95	ಹಗರಿಬೊಮ್ಮನಹಳ್ಳಿ	ಹಗರಿಬೊಮ್ಮನಹಳ್ಳಿ	ಬೆಣ್ಣೆಕಲ್ಲು			1	1	30000	1
96	ಹಗರಿಬೊಮ್ಮನಹಳ್ಳಿ	ಹಗರಿಬೊಮ್ಮನಹಳ್ಳಿ	ಬಲ್ಲಹುನಿಸಿ	1			1	5000	1
97	ಹಗರಿಬೊಮ್ಮನಹಳ್ಳಿ	ಹಗರಿಬೊಮ್ಮನಹಳ್ಳಿ	ಚಿಲಗೋಡು			1	1	20000	1
98	ಹಗರಿಬೊಮ್ಮನಹಳ್ಳಿ	ತಂಟ್ರಹಳ್ಳಿ	ತಂಟ್ರಹಳ್ಳಿ	1			1	5000	1
99	ಹಗರಿಬೊಮ್ಮನಹಳ್ಳಿ	ಹಂಪಸಾಗರ	ಮೋರಿಗೆರಿ			1	1	30000	1
100	ಹಗರಿಬೊಮ್ಮನಹಳ್ಳಿ	ತಂಟ್ರಹಳ್ಳಿ	ಬಾಚಿಗೊಂಡನಹಳ್ಳಿ-02			1	1	20000	1
101	ಹಗರಿಬೊಮ್ಮನಹಳ್ಳಿ	ಹಂಪಸಾಗರ	ಹಂಪಸಾಗರ-03			1	1	30000	1
102	ಹಗರಿಬೊಮ್ಮನಹಳ್ಳಿ	ತಂಟ್ರಹಳ್ಳಿ	ಶೀಗೇನಹಳ್ಳಿ			1	1	30000	1
103	ಹಗರಿಬೊಮ್ಮನಹಳ್ಳಿ	ಹಗರಿಬೊಮ್ಮನಹಳ್ಳಿ	ದಶಮಾಪುರ			1	1	20000	1
104	ಹಗರಿಬೊಮ್ಮನಹಳ್ಳಿ	ಹಂಪಸಾಗರ	ಸೊನ್ನ			1	1	30000	1
105	ಹಗರಿಬೊಮ್ಮನಹಳ್ಳಿ	ಹಂಪಸಾಗರ	ಮೋರಿಗೆರಿ			1	1	30000	1
106	ಹಗರಿಬೊಮ್ಮನಹಳ್ಳಿ	ಹಂಪಸಾಗರ	ಸೊನ್ನ			1	1	30000	1
107	ಹಗರಿಬೊಮ್ಮನಹಳ್ಳಿ	ಹಂಪಸಾಗರ	ಗದ್ದಿಕೇರಿ			1	1	30000	1
108	ಹಗರಿಬೊಮ್ಮನಹಳ್ಳಿ	ತಂಟ್ರಹಳ್ಳಿ	ರಾಮೇಶ್ವರಬಂಡಿ			1	1	20000	1
109	ಹಗರಿಬೊಮ್ಮನಹಳ್ಳಿ	ಹಗರಿಬೊಮ್ಮನಹಳ್ಳಿ	ಮಟ್ಟ			1	1	30000	1
110	ಹಗರಿಬೊಮ್ಮನಹಳ್ಳಿ	ಹಗರಿಬೊಮ್ಮನಹಳ್ಳಿ	ಮಗ್ಗಮಾವಿನಹಳ್ಳಿ			1	1	30000	1
111	ಹಗರಿಬೊಮ್ಮನಹಳ್ಳಿ	ಹಗರಿಬೊಮ್ಮನಹಳ್ಳಿ	ಉಪ್ಪುಗಟ್ಟಿ			1	1	20000	1
112	ಹಗರಿಬೊಮ್ಮನಹಳ್ಳಿ	ಹಂಪಸಾಗರ	ಸೊನ್ನ	1			1	5000	1
113	ಹಗರಿಬೊಮ್ಮನಹಳ್ಳಿ	ಹಂಪಸಾಗರ	ಮೋರಿಗೆರಿ			1	1	30000	1
114	ಹಗರಿಬೊಮ್ಮನಹಳ್ಳಿ	ಹಂಪಸಾಗರ	ಮೋರಿಗೆರಿ			1	1	30000	1
115	ಹಗರಿಬೊಮ್ಮನಹಳ್ಳಿ	ಹಂಪಸಾಗರ	ಮೋರಿಗೆರಿ			1	1	30000	1
116	ಹಗರಿಬೊಮ್ಮನಹಳ್ಳಿ	ಹಂಪಸಾಗರ	ನೆಲ್ಲುಕುದುರೆ			1	1	20000	1
117	ಹಗರಿಬೊಮ್ಮನಹಳ್ಳಿ	ಹಂಪಸಾಗರ	ನೆಲ್ಲುಕುದುರೆ			1	1	30000	1
118	ಹಗರಿಬೊಮ್ಮನಹಳ್ಳಿ	ಹಗರಿಬೊಮ್ಮನಹಳ್ಳಿ	ಲೋಕಪ್ಪನಹೊಲ	1			1	5000	1
119	ಹಗರಿಬೊಮ್ಮನಹಳ್ಳಿ	ಹಂಪಸಾಗರ	ಹಂಪಸಾಗರ-03			1	1	30000	1
120	ಹಗರಿಬೊಮ್ಮನಹಳ್ಳಿ	ಹಂಪಸಾಗರ	ಸೊನ್ನ	1			1	5000	1
121	ಹಗರಿಬೊಮ್ಮನಹಳ್ಳಿ	ಹಂಪಸಾಗರ	ಮೋರಿಗೆರಿ	1			1	5000	1
122	ಹಗರಿಬೊಮ್ಮನಹಳ್ಳಿ	ಹಂಪಸಾಗರ	ಮೋರಿಗೆರಿ	1			1	5000	1

123	ಹಗರಿಬೊಮ್ಮನಹಳ್ಳಿ	ಹಗರಿಬೊಮ್ಮನಹಳ್ಳಿ	ಬೆಣ್ಣೆಕಲ್ಲು			1	1	30000	1
124	ಹಗರಿಬೊಮ್ಮನಹಳ್ಳಿ	ಹಗರಿಬೊಮ್ಮನಹಳ್ಳಿ	ಮಗ್ಗಮಾವಿನಹಳ್ಳಿ			1	1	30000	1
125	ಹಗರಿಬೊಮ್ಮನಹಳ್ಳಿ	ಹಗರಿಬೊಮ್ಮನಹಳ್ಳಿ	ಬನ್ನಿಕಲ್ಲು	1			1	5000	1
126	ಹಗರಿಬೊಮ್ಮನಹಳ್ಳಿ	ಹಗರಿಬೊಮ್ಮನಹಳ್ಳಿ	ರಾಯರಾಳ ತಾಂಡ	1			1	5000	1
127	ಹಗರಿಬೊಮ್ಮನಹಳ್ಳಿ	ಹಗರಿಬೊಮ್ಮನಹಳ್ಳಿ	ದಶಮಾಪುರ	0	1	0	1	20000	1
128	ಹಗರಿಬೊಮ್ಮನಹಳ್ಳಿ	ಹಂಪಸಾಗರ	ಸಿಂಹ	0	0	0	1	20000	1
129	ಹಗರಿಬೊಮ್ಮನಹಳ್ಳಿ	ತಂಬಕಳ್ಳಿ	ಬಾಚಿಗೊಂಡನಹಳ್ಳಿ	0	1	0	1	20000	1
130	ಹಗರಿಬೊಮ್ಮನಹಳ್ಳಿ	ಹಗರಿಬೊಮ್ಮನಹಳ್ಳಿ	ಲೋಕಪ್ಪನಹೊಲ	1	0	0	1	5000	1
131	ಹರಪನಹಳ್ಳಿ	ಹರಪನಹಳ್ಳಿ	ದೇವರತಿಮ್ಮಲಾಪುರ		2	2	4	70000	4
132	ಹರಪನಹಳ್ಳಿ	ಚಿಗಟೇರಿ	ಚಿಗಟೇರಿ	1	4	2	7	125000	7
133	ಹರಪನಹಳ್ಳಿ	ಹರಪನಹಳ್ಳಿ	ಅಲಮರಸಿಕೇರಿ		1	2	3	80000	3
134	ಹರಪನಹಳ್ಳಿ	ಅರಸಿಕೇರಿ	ಅರಸಿಕೇರಿ	1	2	1	4	75000	4
135	ಹರಪನಹಳ್ಳಿ	ಹರಪನಹಳ್ಳಿ	ಹರಪನಹಳ್ಳಿ	2	3	3	8	160000	8
136	ಹರಪನಹಳ್ಳಿ	ಚಿಗಟೇರಿ	ಬಳಿಗನೂರು	1	1	2	4	85000	4
137	ಹರಪನಹಳ್ಳಿ	ಚಿಗಟೇರಿ	ಮುತ್ತಿಗೆ		2	1	3	70000	3
138	ಹರಪನಹಳ್ಳಿ	ಚಿಗಟೇರಿ	ವೈದೂರು	1		3	4	95000	4
139	ಹರಪನಹಳ್ಳಿ	ಹರಪನಹಳ್ಳಿ	ಗೋವೇರಹಳ್ಳಿ		1	2	3	80000	3
140	ಹರಪನಹಳ್ಳಿ	ಹಲುವಾಗಲು	ಕುಂಚೂರು	1	2	1	4	75000	4
141	ಹರಪನಹಳ್ಳಿ	ಹಲುವಾಗಲು	ಅರಸನಾಳು		4	3	7	170000	7
142	ಹರಪನಹಳ್ಳಿ	ಹಲುವಾಗಲು	ಹಲವಾಗಲು	2		2	4	70000	4
143	ಹರಪನಹಳ್ಳಿ	ಹಲುವಾಗಲು	ಇಟ್ಟಿಗುಡಿ		1	3	4	110000	4
144	ಹರಪನಹಳ್ಳಿ	ಹರಪನಹಳ್ಳಿ	ಹಾರಕನಾಳು	1		1	2	35000	2
145	ಹರಪನಹಳ್ಳಿ	ತೆಲಗಿ	ಅರಮಣ್ಣಿಗೇರಿ		1	2	3	80000	3
146	ಹರಪನಹಳ್ಳಿ	ಹರಪನಹಳ್ಳಿ	ಬಾಪೂಜಿನಗರ		4	2	6	120000	6
147	ಹರಪನಹಳ್ಳಿ	ಹರಪನಹಳ್ಳಿ	ಮಾಡಲಗೇರಿತಾಂಡ	1		1	2	35000	2
148	ಹರಪನಹಳ್ಳಿ	ಹರಪನಹಳ್ಳಿ	ಅಡವಿಹಳ್ಳಿ		1	3	4	110000	4
149	ಹರಪನಹಳ್ಳಿ	ಹರಪನಹಳ್ಳಿ	ವಡ್ಡಿನದಾದಾಪುರ	1	2	1	4	75000	4
150	ಹರಪನಹಳ್ಳಿ	ಹರಪನಹಳ್ಳಿ	ಕಾನಹಳ್ಳಿ		1	2	3	80000	3
151	ಹರಪನಹಳ್ಳಿ	ಹರಪನಹಳ್ಳಿ	ಕೂಲಹಳ್ಳಿ	1	1	1	3	55000	3
152	ಹರಪನಹಳ್ಳಿ	ಚಿಗಟೇರಿ	ಮತ್ತಿಹಳ್ಳಿ	1	2	2	5	105000	5
153	ಹರಪನಹಳ್ಳಿ	ತೆಲಗಿ	ತೆಲಗಿ	1	2	3	6	135000	6
154	ಹರಪನಹಳ್ಳಿ	ತೆಲಗಿ	ತಾಳೇದಹಳ್ಳಿ			1	1	30000	1
155	ಹರಪನಹಳ್ಳಿ	ತೆಲಗಿ	ಇಂಗಳಗುಂದಿ	1	1	2	4	85000	4
156	ಹರಪನಹಳ್ಳಿ	ಅರಸಿಕೇರಿ	ರಂಗಾಪುರ		1	2	3	80000	3
157	ಹರಪನಹಳ್ಳಿ	ತೆಲಗಿ	ನೀಲಗುಂದ	1	4	1	6	115000	6
158	ಹರಪನಹಳ್ಳಿ	ತೆಲಗಿ	ಚಿರಸ್ತಹಳ್ಳಿ			3	3	90000	3
159	ಹರಪನಹಳ್ಳಿ	ಅರಸಿಕೇರಿ	ಸತ್ತೂರು		1	2	3	80000	3
160	ಹರಪನಹಳ್ಳಿ	ಅರಸಿಕೇರಿ	ಹುಣಸಿಕಟ್ಟೆ			2	2	60000	2
161	ಹರಪನಹಳ್ಳಿ	ಚಿಗಟೇರಿ	ನಂದಿಬೇವೂರು	1	1	1	3	55000	3
162	ಹರಪನಹಳ್ಳಿ	ಚಿಗಟೇರಿ	ಕಣವಿಹಳ್ಳಿ	1	2	2	5	105000	5
163	ಹರಪನಹಳ್ಳಿ	ತೆಲಗಿ	ರಾಗಿಮಸಲವಾಡ		1	2	3	80000	3
164	ಹರಪನಹಳ್ಳಿ	ಅರಸಿಕೇರಿ	ಹೊಸಕೋಟೆ		1	2	3	80000	3
165	ಹರಪನಹಳ್ಳಿ	ಅರಸಿಕೇರಿ	ತೊಡೂರು	1	2	0	3	45000	3
166	ಹರಪನಹಳ್ಳಿ	ಅರಸಿಕೇರಿ	ತೊಡೂರು ತಾಂಡ		1	2	3	80000	3
167	ಹರಪನಹಳ್ಳಿ	ಚಿಗಟೇರಿ	ಜೋಷಿಲಿಂಗಾಪುರ		1	2	3	80000	3
168	ಹರಪನಹಳ್ಳಿ	ಅರಸಿಕೇರಿ	ಅಡವಿಮಲ್ಲಾಪುರ	1		2	3	65000	3
169	ಹರಪನಹಳ್ಳಿ	ತೆಲಗಿ	ಶಿರಿಗಾನಹಳ್ಳಿ		1	1	2	50000	2

170	ಹರಪನಹಳ್ಳಿ	ತೆಲಗಿ	ಬೆಕ್ಕಮಜ್ಜೆಗೆರೆ	1		2	3	65000	3
171	ಹರಪನಹಳ್ಳಿ	ತೆಲಗಿ	ಜಿ.ದಾದಾಪುರ		1	1	2	50000	2
172	ಹರಪನಹಳ್ಳಿ	ತೆಲಗಿ	ಬಿಕ್ಕಿಕ್ಕಟ			2	2	60000	2
173	ಹರಪನಹಳ್ಳಿ	ತೆಲಗಿ	ಯಡಿಹಳ್ಳಿ	1	1	3	5	115000	5
174	ಹರಪನಹಳ್ಳಿ	ತೆಲಗಿ	ಮಾಚಿಹಳ್ಳಿ ತಾಂಡ		1	2	3	80000	3
175	ಹರಪನಹಳ್ಳಿ	ಅರಸೀಕೇರಿ	ಕಾವಲಹಳ್ಳಿ		1	2	3	80000	3
176	ಹರಪನಹಳ್ಳಿ	ಅರಸೀಕೇರಿ	ಕಂಭತ್ತಹಳ್ಳಿ	1	1	1	3	55000	3
177	ಹರಪನಹಳ್ಳಿ	ಅರಸೀಕೇರಿ	ಡಗ್ಗಿಬಸಾಪುರ		2	2	4	100000	4
178	ಹರಪನಹಳ್ಳಿ	ಅರಸೀಕೇರಿ	ಮಣಭಗಟ್ಟ		1	2	3	80000	3
179	ಹರಪನಹಳ್ಳಿ	ಅರಸೀಕೇರಿ	ಅಣಜಿಗೇರಿ		1	3	4	110000	4
180	ಹರಪನಹಳ್ಳಿ	ಚಿಗಟೇರಿ	ಕಡಬಗೆರೆ	1	1	2	4	85000	4
181	ಹರಪನಹಳ್ಳಿ	ಚಿಗಟೇರಿ	ಹೊಸ ಓಬಳಾಪುರ		1	1	2	50000	2
182	ಹರಪನಹಳ್ಳಿ	ಚಿಗಟೇರಿ	ಕುಣಮಾಡಿಕಹಳ್ಳಿ	1	1	1	3	55000	3
183	ಹರಪನಹಳ್ಳಿ	ಚಿಗಟೇರಿ	ಹಗರಿಗುಡಿಕಹಳ್ಳಿ		1	2	3	80000	3
184	ಹರಪನಹಳ್ಳಿ	ಚಿಗಟೇರಿ	ಸಾಸ್ವಿಹಳ್ಳಿ	1	1	1	3	55000	3
185	ಹರಪನಹಳ್ಳಿ	ಚಿಗಟೇರಿ	ಪ್ಲತ್ತೇಶ್ವರ		1	2	3	80000	3
186	ಹರಪನಹಳ್ಳಿ	ಹರಪನಹಳ್ಳಿ	ಕಾನಹಳ್ಳಿ		1	2	3	80000	3
187	ಹರಪನಹಳ್ಳಿ	ಹರಪನಹಳ್ಳಿ	ಬಾಗಳಿ	1	1	4	6	145000	6
188	ಹರಪನಹಳ್ಳಿ	ಹರಪನಹಳ್ಳಿ	ಶೃಂಗಾರತೋಟ		1	2	3	80000	3
189	ಹರಪನಹಳ್ಳಿ	ಹರಪನಹಳ್ಳಿ	ತೂಗರಿಕಟ್ಟ		1	1	2	50000	2
190	ಹರಪನಹಳ್ಳಿ	ಹರಪನಹಳ್ಳಿ	ಕಂಭಟ್ಟಹಳ್ಳಿ	1	2	2	5	105000	5
191	ಹರಪನಹಳ್ಳಿ	ಹಲುವಾಗಲು	ಕೆ.ಕಲ್ಲಹಳ್ಳಿ		1	1	2	50000	2
192	ಹರಪನಹಳ್ಳಿ	ಹರಪನಹಳ್ಳಿ	ಚೆನ್ನಳ್ಳಿ		1		1	20000	1
193	ಹರಪನಹಳ್ಳಿ	ಹಲುವಾಗಲು	ವಟ್ಟಹಳ್ಳಿ		1	1	2	50000	2
194	ಹರಪನಹಳ್ಳಿ	ಹಲುವಾಗಲು	ನುಟ್ಟೂರು	1	1		2	25000	2
195	ಹರಪನಹಳ್ಳಿ	ಹಲುವಾಗಲು	ತಾವರಗುಂದಿ		2	1	3	70000	3
196	ಹರಪನಹಳ್ಳಿ	ಹಲುವಾಗಲು	ಕಡತಿ		1		1	20000	1
197	ಹರಪನಹಳ್ಳಿ	ಹರಪನಹಳ್ಳಿ	ಈಶಾಪುರ	1	1	1	3	55000	3
198	ಹರಪನಹಳ್ಳಿ	ಚಿಗಟೇರಿ	ನಾಗರಕೊಂಡ		1	1	2	50000	2
199	ಹರಪನಹಳ್ಳಿ	ಅರಸೀಕೇರಿ	ಬೆಂಡಿಗೇರಿ ಸಣ್ಣ ತಾಂಡ	1	1		2	25000	2
200	ಹರಪನಹಳ್ಳಿ	ಹರಪನಹಳ್ಳಿ	ಬಂಡಿ		1	1	2	50000	2
201	ಹರಪನಹಳ್ಳಿ	ಹರಪನಹಳ್ಳಿ	ತಿಪ್ಪನಾಯಕನಹಳ್ಳಿ	1	1		2	25000	2
202	ಹರಪನಹಳ್ಳಿ	ಹರಪನಹಳ್ಳಿ	ಮಾದಾಪುರ		1		1	20000	1
203	ಹರಪನಹಳ್ಳಿ	ತೆಲಗಿ	ದುಗ್ಗಾವತಿ	1	1	1	3	55000	3
204	ಹಡಗಲಿ	ಇಟ್ಟಿಗೆ	ಸೋವೇನಹಳ್ಳಿ ತಾಂಡ	1	0	0	1	5000	1
205	ಹಡಗಲಿ	ಇಟ್ಟಿಗೆ	ಹಕ್ಕಂದಿ	2	1	2	5	90000	5
206	ಹಡಗಲಿ	ಇಟ್ಟಿಗೆ	ಮದ್ದಾಪುರ ಹೊಸ ತಾಂಡ	0	0	1	1	30000	1
207	ಹಡಗಲಿ	ಇಟ್ಟಿಗೆ	ಕಂದಗಲ್ಲು	0	0	1	1	30000	1
208	ಹಡಗಲಿ	ಇಟ್ಟಿಗೆ	ಅಂಕಲ ತಾಂಡ	0	0	1	1	30000	1
209	ಹಡಗಲಿ	ಇಟ್ಟಿಗೆ	ಪಶ್ಚಿಮ ಕಾಲ್ಡಿ	0	0	1	1	30000	1
210	ಹಡಗಲಿ	ಇಟ್ಟಿಗೆ	ಹಿರೇಮಲ್ಲನಕೆರೆ	0	2	2	4	100000	4
211	ಹಡಗಲಿ	ಇಟ್ಟಿಗೆ	ದಾಸರಹಳ್ಳಿ ತಾಂಡ	0	0	1	1	30000	1
212	ಹಡಗಲಿ	ಇಟ್ಟಿಗೆ	ಉತ್ತಂಗಿ	3	3	5	11	225000	10
213	ಹಡಗಲಿ	ಇಟ್ಟಿಗೆ	ತಳಕಲ್ಲು	0	2	4	6	160000	6
214	ಹಡಗಲಿ	ಇಟ್ಟಿಗೆ	ಅಡವಿಮಲ್ಲನಕೇರಿ	0	1	0	1	20000	1
215	ಹಡಗಲಿ	ಇಟ್ಟಿಗೆ	ಇಟ್ಟಿಗೆ	1	11	2	14	285000	14
216	ಹಡಗಲಿ	ಇಟ್ಟಿಗೆ	ಮಹಜನಡಹಳ್ಳಿ	0	0	1	1	30000	1
217	ಹಡಗಲಿ	ಇಟ್ಟಿಗೆ	ಕೆಂಚಿಮ್ಮನಹಳ್ಳಿ	0	1	0	1	20000	1

218	ಹಡಗಲಿ	ಇಟ್ಟಿಗೆ	ಹುಗುಲಾಯ	1	1	0	2	25000	2
219	ಹಡಗಲಿ	ಇಟ್ಟಿಗೆ	ಸೋಗಿ	1	0	1	2	35000	2
220	ಹಡಗಲಿ	ಇಟ್ಟಿಗೆ	ನಂದಿಹಳ್ಳಿ	1	1	0	2	25000	2
221	ಹಡಗಲಿ	ಇಟ್ಟಿಗೆ	ಬಾವಿಹಳ್ಳಿ	0	1	1	2	50000	2
222	ಹಡಗಲಿ	ಇಟ್ಟಿಗೆ	ಹೊಳಗುಂದಿ	3	7	5	15	305000	15
223	ಹಡಗಲಿ	ಹಡಗಲಿ	ಹಡಗಲಿ	3	2	5	10	205000	10
224	ಹಡಗಲಿ	ಹಡಗಲಿ	ಹೊನ್ನೂರು		1		1	20000	1
225	ಹಡಗಲಿ	ಹಡಗಲಿ	ಮದಲಗಟ್ಟಿ			1	1	30000	1
226	ಹಡಗಲಿ	ಹಡಗಲಿ	ನವಲಿ			1	1	30000	1
227	ಹಡಗಲಿ	ಹಡಗಲಿ	ಕೊಯಿಲಾರಗಟ್ಟಿ	1			1	5000	1
228	ಹಡಗಲಿ	ಹಡಗಲಿ	ಕೊಯಿಲಾರಗಟ್ಟಿ ತಾಂಡ		1		1	20000	1
229	ಹಡಗಲಿ	ಹಡಗಲಿ	ತಿಪ್ಪಾಪುರ		1		1	20000	1
230	ಹಡಗಲಿ	ಹಡಗಲಿ	ರಾಜವಾಳ	1	0	1	2	35000	2
231	ಹಡಗಲಿ	ಹಡಗಲಿ	ಗುಜುನೂರು			1	1	30000	1
232	ಹಡಗಲಿ	ಹಡಗಲಿ	ಉಪನಾಯಕನಹಳ್ಳಿ	1		1	2	35000	2
233	ಹಡಗಲಿ	ಹಡಗಲಿ	ಮುದೇನೂರು			1	1	30000	1
234	ಹಡಗಲಿ	ಹಡಗಲಿ	ಅಂಗೂರು	5	0	2	7	85000	7
235	ಹಡಗಲಿ	ಹಡಗಲಿ	ಮಾಗಳ	2	3	2	7	130000	7
236	ಹಡಗಲಿ	ಹಡಗಲಿ	ಬನಹಳ್ಳಿ		1	1	2	50000	2
237	ಹಡಗಲಿ	ಹಡಗಲಿ	ಕೊಮಾರನಹಳ್ಳಿ ತಾಂಡ	1	2	2	5	105000	5
238	ಹಡಗಲಿ	ಹಡಗಲಿ	ನಾಗತಿ ಬನಾಪುರ		1	1	2	50000	2
239	ಹಡಗಲಿ	ಹಡಗಲಿ	ಮಿರಾಕೂರನಹಳ್ಳಿ	1	1	1	3	55000	2
240	ಹಡಗಲಿ	ಹಡಗಲಿ	ವಿನೋಬನಗರ	0	0	2	2	60000	2
241	ಹಡಗಲಿ	ಹಡಗಲಿ	ಕಗ್ಗಲಗಟ್ಟಿ ತಾಂಡ		4	2	6	140000	6
242	ಹಡಗಲಿ	ಹಡಗಲಿ	ಎಂ ಎಂ ವಾಡ	1		3	4	95000	4
243	ಹಡಗಲಿ	ಹಡಗಲಿ	ಹಿರೇಕೊಳೆ		1	1	2	50000	2
244	ಹಡಗಲಿ	ಹಡಗಲಿ	ಚಿಕ್ಕ ಕೊಳೆ			1	1	30000	1
245	ಹಡಗಲಿ	ಹಿರೇಹಡಗಲಿ	ಹರವಿ	1	1		2	25000	2
246	ಹಡಗಲಿ	ಹಿರೇಹಡಗಲಿ	ಲಿಂಗಾನಾಯಕನಹಳ್ಳಿ	1			1	5000	1
247	ಹಡಗಲಿ	ಹಿರೇಹಡಗಲಿ	ಕತ್ತೇಬನ್ನೂರು	5	5	17	27	635000	26
248	ಹಡಗಲಿ	ಹಿರೇಹಡಗಲಿ	ಹಿರೇಬನ್ನಿಮಟ್ಟಿ		1	1	2	50000	2
249	ಹಡಗಲಿ	ಹಿರೇಹಡಗಲಿ	ಗಿರಿಯಪುರ	1			1	5000	1
250	ಹಡಗಲಿ	ಹಿರೇಹಡಗಲಿ	ಮಕರಬ್ಬಿ	2	1	1	4	60000	4
251	ಹಡಗಲಿ	ಹಿರೇಹಡಗಲಿ	ಬ್ಯಾಲಹುಣಿಸಿ	0	2	0	2	40000	2
252	ಹಡಗಲಿ	ಹಿರೇಹಡಗಲಿ	ಕೋಟೆಹಾಳ	0	1	0	1	20000	1
253	ಹಡಗಲಿ	ಹಿರೇಹಡಗಲಿ	ನಂದಿಗ್ಗವಿ	1			1	5000	1
254	ಹಡಗಲಿ	ಹಿರೇಹಡಗಲಿ	ಮೈಲಾರ್	2	5	10	17	410000	16
255	ಹಡಗಲಿ	ಹಿರೇಹಡಗಲಿ	ಕುರುವತ್ತಿ		1	1	2	50000	2
256	ಹಡಗಲಿ	ಹಿರೇಹಡಗಲಿ	ಡಂಬ್ರಹಳ್ಳಿ		1		1	20000	1
257	ಹಡಗಲಿ	ಹಿರೇಹಡಗಲಿ	ಹ್ಯಾರಡ		3	18	21	600000	21
258	ಹಡಗಲಿ	ಹಿರೇಹಡಗಲಿ	ಕಳಸಾಪುರ			2	2	60000	2
259	ಹಡಗಲಿ	ಹಿರೇಹಡಗಲಿ	ವಾಸನಹಳ್ಳಿ		1		1	20000	1
260	ಹಡಗಲಿ	ಹಿರೇಹಡಗಲಿ	ಹಿರೇಹಡಗಲಿ	3	5	11	19	445000	19
261	ಹಡಗಲಿ	ಹಿರೇಹಡಗಲಿ	ಬೀರಬ್ಬಿ			2	2	60000	2
262	ಹಡಗಲಿ	ಹಿರೇಹಡಗಲಿ	ಉಬನಕೇರಿ			2	2	60000	2
263	ಹಡಗಲಿ	ಹಿರೇಹಡಗಲಿ	ವಡ್ಡನಹಳ್ಳಿ ತಾಂಡ			1	1	30000	1
264	ಹಡಗಲಿ	ಹಿರೇಹಡಗಲಿ	ನಡುವಿನಹಳ್ಳಿ	2	1	2	5	90000	5
265	ಹಡಗಲಿ	ಹಿರೇಹಡಗಲಿ	ಬೂದನೂರು				0		0
266	ಹಡಗಲಿ	ಹಿರೇಹಡಗಲಿ	ವೀರಾಪುರ	3	1	1	5	65000	5
267	ಹಡಗಲಿ	ಹಿರೇಹಡಗಲಿ	ಹೊಳಲು	4	16	6	26	520000	26
268	ಕೂಡ್ಲಿಗಿ	ಗುಡೇಕೋಟೆ	ಸಿ.ಜಿ.ಹಳ್ಳಿ ತಾಂಡ	0	0	1	1	30000.00	1
269	ಕೂಡ್ಲಿಗಿ	ಗುಡೇಕೋಟೆ	ಮಾಳನಡುಕು	0	0	1	1	30000.00	1
270	ಕೂಡ್ಲಿಗಿ	ಗುಡೇಕೋಟೆ	ಮಾಳನಡುಕು	0	1	0	1	20000.00	1
271	ಕೂಡ್ಲಿಗಿ	ಗುಡೇಕೋಟೆ	ಕುರಿಹಟ್ಟಿ	0	1	0	1	20000.00	1
272	ಕೂಡ್ಲಿಗಿ	ಗುಡೇಕೋಟೆ	ಹುರುಳಿಹಾಳ	0	1	0	1	20000.00	1

273	ಕೂಡ್ಲಿಗಿ	ಗುಡೇಕೋಟೆ	ನಾಗರಹುಣಸೆ	0	0	1	1	30000.00	1
274	ಕೂಡ್ಲಿಗಿ	ಗುಡೇಕೋಟೆ	ಕರಡಿಹಳ್ಳಿ	0	0	1	1	30000.00	1
275	ಕೂಡ್ಲಿಗಿ	ಗುಡೇಕೋಟೆ	ಭೀಮಸಮುದ್ರ	1	0	0	1	5000.00	1
276	ಕೂಡ್ಲಿಗಿ	ಗುಡೇಕೋಟೆ	ಭೀಮಸಮುದ್ರ	0	1	0	1	20000.00	1
277	ಕೂಡ್ಲಿಗಿ	ಗುಡೇಕೋಟೆ	ಸಿ.ಜೆ.ಹಳ್ಳಿ ತಾಂಡ	0	1	0	1	20000.00	1
278	ಕೂಡ್ಲಿಗಿ	ಗುಡೇಕೋಟೆ	ಭೀಮಸಮುದ್ರ	0	1	0	1	20000.00	1
279	ಕೂಡ್ಲಿಗಿ	ಗುಡೇಕೋಟೆ	ನರಸಿಂಹಗಿರಿ	0	1	0	1	20000.00	1
280	ಕೂಡ್ಲಿಗಿ	ಗುಡೇಕೋಟೆ	ಕಾಮಯ್ಯನಹಟ್ಟಿ	0	1	0	1	20000.00	1
281	ಕೂಡ್ಲಿಗಿ	ಗುಡೇಕೋಟೆ	ಮಾಕನಡುಕು	0	1	0	1	20000.00	1
282	ಕೂಡ್ಲಿಗಿ	ಗುಡೇಕೋಟೆ	ಭೀಮಸಮುದ್ರ	0	0	1	1	30000.00	1
283	ಕೂಡ್ಲಿಗಿ	ಗುಡೇಕೋಟೆ	ಭೀಮಸಮುದ್ರ	0	0	1	1	30000.00	1
284	ಕೂಡ್ಲಿಗಿ	ಗುಡೇಕೋಟೆ	ಸಿ.ಜೆ.ಹಳ್ಳಿ ತಾಂಡ	0	0	1	1	30000.00	1
285	ಕೂಡ್ಲಿಗಿ	ಗುಡೇಕೋಟೆ	ಕರಡಿಹಳ್ಳಿ	0	1	0	1	20000.00	1
286	ಕೂಡ್ಲಿಗಿ	ಗುಡೇಕೋಟೆ	ಹುಲಿಕುಂಟೆ	0	1	0	1	20000.00	1
287	ಕೂಡ್ಲಿಗಿ	ಗುಡೇಕೋಟೆ	ಸಿ.ಜೆ.ಹಳ್ಳಿ	1	0	0	1	5000.00	1
288	ಕೂಡ್ಲಿಗಿ	ಗುಡೇಕೋಟೆ	ಮಹದೇವಪುರ	1	0	0	1	5000.00	1
289	ಕೂಡ್ಲಿಗಿ	ಗುಡೇಕೋಟೆ	ಕುದುರೇಡವು ಗೊಲ್ಲರಹಟ್ಟಿ	0	0	1	1	30000.00	1
290	ಕೂಡ್ಲಿಗಿ	ಗುಡೇಕೋಟೆ	ರಾಮನಾಗರಹಟ್ಟಿ	0	1	0	1	20000.00	1
291	ಕೂಡ್ಲಿಗಿ	ಗುಡೇಕೋಟೆ	ಕೆ.ಕರ್ನಾಟಕಹಟ್ಟಿ	0	0	1	1	30000.00	1
292	ಕೂಡ್ಲಿಗಿ	ಗುಡೇಕೋಟೆ	ಕಾಮಯ್ಯನಹಟ್ಟಿ	0	0	1	1	30000.00	1
293	ಕೂಡ್ಲಿಗಿ	ಗುಡೇಕೋಟೆ	ಹರವಡಿ	0	0	1	1	30000.00	1
294	ಕೂಡ್ಲಿಗಿ	ಗುಡೇಕೋಟೆ	ಭೀಮಸಮುದ್ರ	0	0	1	1	30000.00	1
295	ಕೂಡ್ಲಿಗಿ	ಗುಡೇಕೋಟೆ	ಮಾರಮ್ಮನಹಳ್ಳಿ	0	1	0	1	20000.00	1
296	ಕೂಡ್ಲಿಗಿ	ಗುಡೇಕೋಟೆ	ಓಬಳಾಪುರ	0	0	1	1	30000.00	1
297	ಕೂಡ್ಲಿಗಿ	ಗುಡೇಕೋಟೆ	ಹುರುಳಿಹಾಳ	0	0	1	1	30000.00	1
298	ಕೂಡ್ಲಿಗಿ	ಗುಡೇಕೋಟೆ	ಎ.ದಿಬ್ಬದಹಳ್ಳಿ	0	1	0	1	5000.00	1
299	ಕೂಡ್ಲಿಗಿ	ಗುಡೇಕೋಟೆ	ಯಶಲಿಂಗನಹಳ್ಳಿ	0	0	1	1	30000.00	1
300	ಕೂಡ್ಲಿಗಿ	ಗುಡೇಕೋಟೆ	ಹುಲಿಕುಂಟೆ	0	1	0	1	20000.00	1
301	ಕೂಡ್ಲಿಗಿ	ಗುಡೇಕೋಟೆ	ಭೀಮಸಮುದ್ರ	0	1	0	1	20000.00	1
302	ಕೂಡ್ಲಿಗಿ	ಗುಡೇಕೋಟೆ	ಸಿದ್ದಾಪುರ	0	0	1	1	30000.00	1
303	ಕೂಡ್ಲಿಗಿ	ಗುಡೇಕೋಟೆ	ರಾಮದುರ್ಗ	0	1	0	1	20000.00	1
304	ಕೂಡ್ಲಿಗಿ	ಗುಡೇಕೋಟೆ	ಕಡೇಕೋಟೆ	0	0	1	1	30000.00	1
305	ಕೂಡ್ಲಿಗಿ	ಹೊಸಹಳ್ಳಿ	ಬೀರಲಗುಡ್ಡ	0	1	0	1	20000.00	1
306	ಕೂಡ್ಲಿಗಿ	ಹೊಸಹಳ್ಳಿ	ಪೂಜಾರಹಳ್ಳಿ	0	0	1	1	30000.00	1
307	ಕೂಡ್ಲಿಗಿ	ಹೊಸಹಳ್ಳಿ	ಬೀರಲಗುಡ್ಡ ಮ್ಯಾಸರಹಟ್ಟಿ	0	0	1	1	30000.00	1
308	ಕೂಡ್ಲಿಗಿ	ಹೊಸಹಳ್ಳಿ	ಕುಮತಿ	0	1	0	1	20000.00	1
309	ಕೂಡ್ಲಿಗಿ	ಹೊಸಹಳ್ಳಿ	ಎಂ.ಬಿ.ಅಯ್ಯನಹಳ್ಳಿ	0	1	0	1	20000.00	1
310	ಕೂಡ್ಲಿಗಿ	ಹೊಸಹಳ್ಳಿ	ಹೊಸಹಳ್ಳಿ	1	0	0	1	5000.00	1
311	ಕೂಡ್ಲಿಗಿ	ಹೊಸಹಳ್ಳಿ	ಸೂಲದಹಳ್ಳಿ	0	0	1	1	30000.00	1
312	ಕೂಡ್ಲಿಗಿ	ಹೊಸಹಳ್ಳಿ	ಬಣವಿಕ್ಕಲ್ಲು	1	0	0	1	5000.00	1
313	ಕೂಡ್ಲಿಗಿ	ಹೊಸಹಳ್ಳಿ	ಎಂ.ಬಿ.ಅಯ್ಯನಹಳ್ಳಿ	0	0	1	1	30000.00	1
314	ಕೂಡ್ಲಿಗಿ	ಹೊಸಹಳ್ಳಿ	ಟಿ.ಕಲ್ಲಹಳ್ಳಿ	0	0	1	1	30000.00	1
315	ಕೂಡ್ಲಿಗಿ	ಹೊಸಹಳ್ಳಿ	ಹಾರಕೆಭಾವಿ	0	0	1	1	30000.00	1
316	ಕೂಡ್ಲಿಗಿ	ಹೊಸಹಳ್ಳಿ	ಕೃಷ್ಣನಕೆರೆ	1	0	0	1	5000.00	1
317	ಕೂಡ್ಲಿಗಿ	ಹೊಸಹಳ್ಳಿ	ಬೀಜ್ಜಹಳ್ಳಿ	0	1	0	1	20000.00	1
318	ಕೂಡ್ಲಿಗಿ	ಹೊಸಹಳ್ಳಿ	ಟಿ.ಕಲ್ಲಹಳ್ಳಿ	0	0	1	1	30000.00	1
319	ಕೂಡ್ಲಿಗಿ	ಹೊಸಹಳ್ಳಿ	ಹಾರಕೆಭಾವಿ	0	1	0	1	20000.00	1
320	ಕೂಡ್ಲಿಗಿ	ಹೊಸಹಳ್ಳಿ	ಬೆಳ್ಳಕಟ್ಟೆ	0	1	0	1	20000.00	1
321	ಕೂಡ್ಲಿಗಿ	ಹೊಸಹಳ್ಳಿ	ಎಸ್.ಇಮಡಾಪುರ	0	0	1	1	30000.00	1
322	ಕೂಡ್ಲಿಗಿ	ಹೊಸಹಳ್ಳಿ	ಹಾರಕೆಭಾವಿ	0	1	0	1	20000.00	1
323	ಕೂಡ್ಲಿಗಿ	ಹೊಸಹಳ್ಳಿ	ಜಿ.ಮ್ಯಾಸರಹಟ್ಟಿ	0	1	0	1	20000.00	1
324	ಕೂಡ್ಲಿಗಿ	ಹೊಸಹಳ್ಳಿ	ಹೊಸಹಳ್ಳಿ	1	0	0	1	5000.00	1
325	ಕೂಡ್ಲಿಗಿ	ಹೊಸಹಳ್ಳಿ	ಬೆಳ್ಳಕಟ್ಟೆ	0	0	1	1	30000.00	1

326	ಕೂಡಿಗೆ	ಹೊಸಹಳ್ಳಿ	ಚೌಡಾಪುರ	0	0	1	1	30000.00	1
327	ಕೂಡಿಗೆ	ಹೊಸಹಳ್ಳಿ	ಹಾರಕಭಾವಿ	0	1	0	1	20000.00	1
328	ಕೂಡಿಗೆ	ಹೊಸಹಳ್ಳಿ	ಕೃಷ್ಣನಕೆರೆ	0	0	1	1	30000.00	1
329	ಕೂಡಿಗೆ	ಹೊಸಹಳ್ಳಿ	ತಾಯಕನಹಳ್ಳಿ	0	1	0	1	20000.00	1
330	ಕೂಡಿಗೆ	ಕೂಡಿಗೆ	ತುಮ್ಮಾಕನಹಳ್ಳಿ	0	0	1	1	30000.00	1
331	ಕೂಡಿಗೆ	ಕೂಡಿಗೆ	ಶಿವಮಠ ಗೊಲ್ಲರಹಟ್ಟಿ	0	0	1	1	30000.00	1
332	ಕೂಡಿಗೆ	ಕೂಡಿಗೆ	ತುಮ್ಮಾಕನಹಳ್ಳಿ	0	0	1	1	30000.00	1
333	ಕೂಡಿಗೆ	ಕೂಡಿಗೆ	ಹಿರೇಹಗ್ಗಾಳ	0	1	0	1	20000.00	1
334	ಕೂಡಿಗೆ	ಕೂಡಿಗೆ	ತುಮ್ಮಾಕನಹಳ್ಳಿ	0	0	1	1	30000.00	1
335	ಕೂಡಿಗೆ	ಕೂಡಿಗೆ	ತುಮ್ಮಾಕನಹಳ್ಳಿ	0	0	1	1	30000.00	1
336	ಕೂಡಿಗೆ	ಕೂಡಿಗೆ	ಸಣ್ಣಗೊಲ್ಲರಹಟ್ಟಿ	0	0	1	1	30000.00	1
337	ಕೂಡಿಗೆ	ಕೂಡಿಗೆ	ಸಾಸಲವಾಡ	0	0	1	1	30000.00	1
338	ಕೂಡಿಗೆ	ಕೂಡಿಗೆ	ಬಡೇಲದುಕು	0	0	1	1	30000.00	1
339	ಕೂಡಿಗೆ	ಕೂಡಿಗೆ	ಕೂಡಿಗೆ	0	1	0	1	20000.00	1
340	ಕೂಡಿಗೆ	ಕೂಡಿಗೆ	ಬಿ.ಬಿ.ತಾಂಡ	1	0	0	1	5000.00	1
341	ಕೂಡಿಗೆ	ಕೂಡಿಗೆ	ಬಡೇಲದುಕು	0	0	1	1	30000.00	1
342	ಕೊಟ್ಟೂರು	ಕೊಟ್ಟೂರು	ಕನ್ನನಾಯಕನಕಟ್ಟೆ	0	0	1	1	30000	1
343	ಕೊಟ್ಟೂರು	ಕೊಟ್ಟೂರು	ಬೋಳದ ಕೂಡಿಗೆ	0	0	1	1	30000	1
344	ಕೊಟ್ಟೂರು	ಕೊಟ್ಟೂರು	ಕನ್ನನಾಯಕನಕಟ್ಟೆ	0	0	1	1	30000	1
345	ಕೊಟ್ಟೂರು	ಕೊಟ್ಟೂರು	ಚಪ್ಪರದಹಳ್ಳಿ	0	1	0	1	20000	1
346	ಕೊಟ್ಟೂರು	ಕೊಟ್ಟೂರು	ಹರಾಳು	0	0	1	1	30000	1
347	ಕೊಟ್ಟೂರು	ಕೊಟ್ಟೂರು	ಸುಟ್ಟ ಕೋಡಿಹಳ್ಳಿ	0	0	1	1	30000	1
348	ಕೊಟ್ಟೂರು	ಕೊಟ್ಟೂರು	ಹುಣ್ಣಿಕಟ್ಟೆ	0	0	1	1	30000	1
349	ಕೊಟ್ಟೂರು	ಕೊಟ್ಟೂರು	ಕನ್ನನಾಯಕನಕಟ್ಟೆ	0	0	1	1	30000	1
350	ಕೊಟ್ಟೂರು	ಕೊಟ್ಟೂರು	ಕನ್ನನಾಯಕನಕಟ್ಟೆ	0	0	1	1	30000	1
351	ಕೊಟ್ಟೂರು	ಕೊಟ್ಟೂರು	ಕೊಟ್ಟೂರು	0	1	0	1	20000	1
352	ಕೊಟ್ಟೂರು	ಕೊಟ್ಟೂರು	ಬೋಳದಕೂಡಿಗೆ	0	1	0	1	20000	1
353	ಕೊಟ್ಟೂರು	ಕೊಟ್ಟೂರು	ಹರಾಳು	0	0	1	1	30000	1
354	ಕೊಟ್ಟೂರು	ಕೊಟ್ಟೂರು	ಚಪ್ಪರದಹಳ್ಳಿ	0	0	1	1	30000	1
355	ಕೊಟ್ಟೂರು	ಕೊಟ್ಟೂರು	ಚಪ್ಪರದಹಳ್ಳಿ	1	0	0	1	5000	1
356	ಕೊಟ್ಟೂರು	ಕೊಟ್ಟೂರು	ಬೋಳದಕೂಡಿಗೆ	0	0	1	1	30000	1
357	ಕೊಟ್ಟೂರು	ಕೊಟ್ಟೂರು	ಕುರುಬನಹಳ್ಳಿ	0	0	1	1	30000	1
358	ಕೊಟ್ಟೂರು	ಕೊಟ್ಟೂರು	ಕುರುಬನಹಳ್ಳಿ	0	1	0	1	20000	1
359	ಕೊಟ್ಟೂರು	ಕೊಟ್ಟೂರು	ಕುರುಬನಹಳ್ಳಿ	0	0	1	1	30000	1
360	ಕೊಟ್ಟೂರು	ಕೊಟ್ಟೂರು	ಕೂಲಹಳ್ಳಿ	0	1	0	1	20000	1
361	ಕೊಟ್ಟೂರು	ಕೊಟ್ಟೂರು	ತೂಲಹಳ್ಳಿ	0	0	1	1	30000	1
362	ಕೊಟ್ಟೂರು	ಕೊಟ್ಟೂರು	ದೂಪದಹಳ್ಳಿ	0	0	1	1	30000	1
363	ಕೊಟ್ಟೂರು	ಕೊಟ್ಟೂರು	ದೂಪದಹಳ್ಳಿ	0	0	1	1	30000	1
364	ಕೊಟ್ಟೂರು	ಕೊಟ್ಟೂರು	ದೂಪದಹಳ್ಳಿ ತಾಂಡ	0	0	1	1	30000	1
365	ಕೊಟ್ಟೂರು	ಕೊಟ್ಟೂರು	ತಿಮ್ಮಲಾಪುರ	0	1	0	1	20000	1
366	ಕೊಟ್ಟೂರು	ಕೊಟ್ಟೂರು	ಕಂದಗಲ್ಲು	0	0	1	1	30000	1
367	ಕೊಟ್ಟೂರು	ಕೊಟ್ಟೂರು	ದೂಪದಹಳ್ಳಿ ತಾಂಡ	0	0	1	1	30000	1
368	ಕೊಟ್ಟೂರು	ಕೊಟ್ಟೂರು	ದೂಪದಹಳ್ಳಿ	0	0	1	1	30000	1
369	ಕೊಟ್ಟೂರು	ಕೊಟ್ಟೂರು	ಗೊಲ್ಲರಹಳ್ಳಿ	0	0	1	1	30000	1
370	ಕೊಟ್ಟೂರು	ಕೊಟ್ಟೂರು	ತಿಮ್ಮಲಾಪುರ	0	1	0	1	20000	1
371	ಕೊಟ್ಟೂರು	ಕೊಟ್ಟೂರು	ಗೊಲ್ಲರಹಳ್ಳಿ	1	0	0	1	5000	1
372	ಕೊಟ್ಟೂರು	ಕೊಟ್ಟೂರು	ಗಜಾಪುರ	1	0	0	1	5000	1
373	ಕೊಟ್ಟೂರು	ಕೊಟ್ಟೂರು	ದೂಪದಹಳ್ಳಿ	0	1	0	1	20000	1
374	ಕೊಟ್ಟೂರು	ಕೊಟ್ಟೂರು	ಹೊಸ ಕೋಡಿಹಳ್ಳಿ	0	0	1	1	30000	1
375	ಕೊಟ್ಟೂರು	ಕೊಟ್ಟೂರು	ಚಿರಿಬಿ	0	0	1	1	30000	1
376	ಕೊಟ್ಟೂರು	ಕೊಟ್ಟೂರು	ಗಂಗಮ್ಮನಹಳ್ಳಿ	0	0	1	1	30000	1
377	ಕೊಟ್ಟೂರು	ಕೊಟ್ಟೂರು	ರಾಂಪುರ	0	0	1	1	30000	1
378	ಕೊಟ್ಟೂರು	ಕೊಟ್ಟೂರು	ರಾಂಪುರ	0	0	1	1	30000	1

379	ಕೊಟ್ಟೂರು	ಕೊಟ್ಟೂರು	ಚರಿಬಿ	0	0	1	1	30000	1
380	ಕೊಟ್ಟೂರು	ಕೊಟ್ಟೂರು	ಸುಂಕದಕಲ್ಲು	0	0	1	1	30000	1
381	ಕೊಟ್ಟೂರು	ಕೊಟ್ಟೂರು	ಚರಿಬಿ	1	0	0	1	5000	1
382	ಕೊಟ್ಟೂರು	ಕೊಟ್ಟೂರು	ರಾಂಪುರ	0	0	1	1	30000	1
383	ಕೊಟ್ಟೂರು	ಕೋಗಲಿ	ಕೋಗಲಿ	0	1	0	1	20000	1
384	ಕೊಟ್ಟೂರು	ಕೋಗಲಿ	ಕುಡಿತಿನಮಗ್ಗಿ	0	1	0	1	20000	1
385	ಕೊಟ್ಟೂರು	ಕೋಗಲಿ	ಕೋಗಲಿ	0	0	1	1	30000	1
386	ಕೊಟ್ಟೂರು	ಕೋಗಲಿ	ಅಲಬೂರು	0	0	1	1	30000	1
387	ಕೊಟ್ಟೂರು	ಕೋಗಲಿ	ಅಲಬೂರು	0	0	1	1	30000	1
388	ಕೊಟ್ಟೂರು	ಕೋಗಲಿ	ಅಂಬಳಿ	0	1	0	1	20000	1
389	ಕೊಟ್ಟೂರು	ಕೋಗಲಿ	ಅಂಬಳಿ	1	0	0	1	5000	1
390	ಕೊಟ್ಟೂರು	ಕೋಗಲಿ	ಅಲಬೂರು	0	0	1	1	30000	1
391	ಕೊಟ್ಟೂರು	ಕೋಗಲಿ	ಅಲಬೂರು	1	0	0	1	5000	1
392	ಕೊಟ್ಟೂರು	ಹೊಸಹಳ್ಳಿ	ಶಾಂತನಹಳ್ಳಿ	1	0	0	1	5000	1
393	ಕೊಟ್ಟೂರು	ಹೊಸಹಳ್ಳಿ	ಮಂಗಾಚೂರ	0	0	1	1	30000	1
394	ಕೊಟ್ಟೂರು	ಹೊಸಹಳ್ಳಿ	ನಿಂಬಳಗರಿ	1	0	0	1	5000	1
ಎರಡು ಪಟ್ಟಣಗಳ ಒಟ್ಟು				125	257	402	784	17715000	780

ಬೆಂಗಳೂರು ನಗರ ಜಿಲ್ಲೆ									
1	ಬೆಂಗಳೂರು ಉತ್ತರ	ದಾಸನವುರ	ಅರ್ತಿಪಾಳ್ಯ		1		1	20000	1
2	ಬೆಂಗಳೂರು ಉತ್ತರ	ದಾಸನವುರ	ಕಿತ್ತನಹಳ್ಳಿ		1		1	20000	1
3	ಬೆಂಗಳೂರು ಉತ್ತರ	ದಾಸನವುರ	ಲಕ್ಷ್ಮೀನಹಳ್ಳಿ			1	1	30000	1
4	ಬೆಂಗಳೂರು ಉತ್ತರ	ದಾಸನವುರ	ಸೊಂಚೆಕೊಪ್ಪ		1		1	20000	1
5	ಬೆಂಗಳೂರು ಉತ್ತರ	ದಾಸನವುರ	ಬೆತ್ತನಗರೆ	1	0		1	5000	1
6	ಯಲಹಂಕ	ಜಾಲ	ಕುಣಚೂರು			1	1	30000	1
7	ಯಲಹಂಕ	ಜಾಲ	ಮಹದೇವಕೊಡಿಗೆಹಳ್ಳಿ			1	1	30000	1
8	ಯಲಹಂಕ	ಜಾಲ	ಬೋಯಲಹಳ್ಳಿ		1		1	20000	1
9	ಯಲಹಂಕ	ಜಾಲ	ಮರಳುಕುಳಿ		1		1	20000	1
10	ಯಲಹಂಕ	ಜಾಲ	ಬೇಗೂರು		1		1	20000	1
11	ಯಲಹಂಕ	ಜಾಲ	ಮೀಸಗಾನಹಳ್ಳಿ		1		1	20000	1
12	ಯಲಹಂಕ	ಜಾಲ	ಸೊಕ್ಕೇನಹಳ್ಳಿ	1			1	5000	1
13	ಯಲಹಂಕ	ಹೆಸರಪಟ್ಟಣ	ಕಾಮಾಕ್ಷಿಪುರ		1		1	20000	1
14	ಯಲಹಂಕ	ಹೆಸರಪಟ್ಟಣ	ಚೊಕ್ಕನಹಳ್ಳಿ		1		1	20000	1
15	ಯಲಹಂಕ	ಜಾಲ	ಸುಗ್ಗಟ		1		1	20000	1
16	ಯಲಹಂಕ	ಜಾಲ	ಮೀಸಗಾನಹಳ್ಳಿ	1			1	5000	1
17	ಯಲಹಂಕ	ಜಾಲ	ತರಬನಹಳ್ಳಿ	1			1	5000	1
18	ಅನೇಕಲ್	ಕನಬ	ಹೊಸವೇಟೆ	-	1	-	1	20000	1
19	ಅನೇಕಲ್	ಕನಬ	ಕರ್ಪೂರು	-	1	-	1	20000	1
20	ಅನೇಕಲ್	ರಾಘವುರ	ಕೂತಗನಹಳ್ಳಿ	-	1	-	1	20000	1
21	ಅನೇಕಲ್	ಇಂದ್ರವಾಡಿ	ಚೂಡಹಳ್ಳಿ	-	1	-	1	20000	1
22	ಅನೇಕಲ್	ಅತ್ತಬೆಲೆ	ರಾಜಮನಹಳ್ಳಿ	-	1	-	1	20000	1
23	ಅನೇಕಲ್	ಸರ್ವಾನುಪುರ	ದೇವಮ್ಮನವಾಡಿ	1	-	-	1	5000	1
24	ಅನೇಕಲ್	ಅತ್ತಬೆಲೆ	ಇಚ್ಛಾಂಗೂರು	-	-	1	1	30000	1
25	ಬೆಂಗಳೂರು ದಕ್ಷಿಣ	ಬೇಗೂರು	ನ್ಯಾನಪ್ಪನಹಳ್ಳಿ		1	-	1	20,000	1
26	ಬೆಂಗಳೂರು ದಕ್ಷಿಣ	ತಾವರಕೆರೆ	ಎ.ಬಿ.ಪಾಳ್ಯ	1			1	5,000	1
27	ಬೆಂಗಳೂರು ದಕ್ಷಿಣ	ತಾವರಕೆರೆ	ಯಲಚಕುಪ್ಪ			1	1	30000	1
ಒಟ್ಟು				6	16	5	27	5,00,000	27

ಶಿವಮೊಗ್ಗ									
1	ಶಿಕಾರಿಪುರ	ಹೊಸೂರು	ಮಾರವಳ್ಳಿ		1		1	20000	1
2		ಹೊಸೂರು	ದಬ್ಬಣಬ್ಬರನಹಳ್ಳಿ			1	1	30000	1
3		ಹೊಸೂರು	ಕಾಗಿನಲಿ			1	1	30000	1
4		ಹೊಸೂರು	ಬೆಂಡಕಟ್ಟೆ		1		1	20000	1
5		ಅಂಜನಾಪುರ	ಯರೇಕಟ್ಟೆ	1			1	5000	1
6		ಉಡುಗಣಿ	ಕಡೇನಂದಿಹಳ್ಳಿ	1			1	5000	1
7		ತಾಳಗುಂದ	ಮಾಯತಮ್ಮನಮುಚಡಿ			1	1	30000	1
8		ಉಡುಗಣಿ	ಕಡೇನಂದಿಹಳ್ಳಿ	1			1	5000	1
9		ಹೊಸೂರು	ದಬ್ಬಣಬ್ಬರನಹಳ್ಳಿ		1		1	20000	1
10		ಉಡುಗಣಿ	ಕಡೇನಂದಿಹಳ್ಳಿ			1	1	30000	1
11		ಉಡುಗಣಿ	ತಡಸನಹಳ್ಳಿ		1		1	20000	1
12		ಉಡುಗಣಿ	ಕಡೇನಂದಿಹಳ್ಳಿ	1			1	5000	1
13		ಉಡುಗಣಿ	ಕಡೇನಂದಿಹಳ್ಳಿ			1	1	30000	1
14		ಉಡುಗಣಿ	ಕಡೇನಂದಿಹಳ್ಳಿ		1		1	20000	1
15		ಕನಬ	ಶಿಕಾರಿಪುರ Town		1		1	5000	1

16		ಅಂಜನಾಪುರ	ಕಲ್ಲು			1	1	30000	1
17		ಅಂಜನಾಪುರ	ಹುಣಸೇಕಟ್ಟೆ			1	1	30000	1
18		ಉಡುಗಣಿ	ಕಡೇನಂದಿಹಳ್ಳಿ	1			1	5000	1
19		ಉಡುಗಣಿ	ಕಡೇನಂದಿಹಳ್ಳಿ			1	1	30000	1
20		ಅಂಜನಾಪುರ	ಅರಿಶಿಣಗರೆ			1	1	30000	1
21		ಉಡುಗಣಿ	ಕಡೇನಂದಿಹಳ್ಳಿ		1		1	20000	1
22	ಸೊರಬ	ಕಸಬಾ	ಮರೂರು	1			1	5000	1
23		ಕಸಬಾ	ಮರೂರು		1		1	20000	1
24	ಶಿವಮೊಗ್ಗ	ನಿದಿಗೆ	ನಿವಗೆ			1	1	30000	1
	ಒಟ್ಟು			7	7	10	24	475000	24

ದಕ್ಷಿಣ ಕನ್ನಡ									
1	ಬಂಟ್ವಾಳ	ವಿಟ್ಟ	ಬಿಳಿಯೂರು	0	1	0	1	20000	1
2	ಕಡಬ	ಕಡಬ	ಕುಟ್ಟುಪಾಡಿ	0	1	0	1	20000	1
3	ಪುತ್ತೂರು	ಪುತ್ತೂರು	ಪುತ್ತೂರು ನಗರ ಸಭೆ	0	1	0	1	20000	1
4	ಬೆಳಂಗಡಿ	ವೇಣೂರು	ಹೊಸಂಗಡಿ	0	1	0	1	20000	1
5	ಬೆಳಂಗಡಿ	ಬೆಳಂಗಡಿ	ಚೆವಿಡ್	0	1	0	1	20000	1
6	ಬೆಳಂಗಡಿ	ಕೊಪ್ಪಳ	ಹತ್ತಿ	0	1	0	1	20000	1
7	ಬೆಳಂಗಡಿ	ಬೆಳಂಗಡಿ	ನರಿಯ	0	1	0	1	20000	1
	ಒಟ್ಟು			0	7	0	7	140000	7

ಮೈಸೂರು ಜಿಲ್ಲೆ									
1	ಕೆ.ಆರ್.ನಗರ	ಭೇರ್ಯ	ಹರನಹಳ್ಳಿ	0	1	0	1	20000	1

ಬೀದರ್ ಜಿಲ್ಲೆ									
1	ಬಸವಕಲ್ಯಾಣ	ಮಂಟಾಳ	ಮೊರಕಂಡಿ		1		1	20000	1
2	ಬಸವಕಲ್ಯಾಣ	ಮಂಟಾಳ	ಜಾಜನಮೊಗ್ಗಿ			1	1	30000	1
3	ಬಸವಕಲ್ಯಾಣ	ಬಸವಕಲ್ಯಾಣ	ನೀಲಕಂಠ	2			2	10000	2
4	ಬಸವಕಲ್ಯಾಣ	ಮಂಟಾಳ	ಗೌರ	1			1	5000	1
5	ಬಸವಕಲ್ಯಾಣ	ಬಸವಕಲ್ಯಾಣ	ಖಂಡ್ಯಾಳ		1		1	20000	1
6	ಹುಲಸೂರು	ಹುಲಸೂರು	ಹುಲಸೂರ		1		1	20000	1
7	ಭಾಲ್ಕಿ	ಭಾಲ್ಕಿ	ಹೊನ್ನಳ್ಳಿ			1	1	30000	1
8	ಭಾಲ್ಕಿ	ಭಾಲ್ಕಿ	ಗೋರಬೆಂಚೋಳಿ			1	1	30000	1
9	ಭಾಲ್ಕಿ	ಸಾಯಿಗಾಂವ್	ಸಾಯಿಗಾಂವ್			1	1	30000	1
10	ಬೆರಾಡ್	ಬೆರಾಡ್	ಸಂದ್ಯಾಳ್		1		1	20000	1
	ಒಟ್ಟು			3	4	4	11	215000	11

ಯಾದಗಿರಿ									
1	ಒಡಗೇರ	ವಡಗೇರ	ಇಟಗಾ	1	0	3	4	95000	4
2	ಒಡಗೇರ	ವಡಗೇರ	ಉಳ್ಳಸುಗೂರು	0	0	3	3	90000	3
3	ಒಡಗೇರ	ಹಯ್ಯಾಳ ಬಿ	ಬೊಮ್ಮನಹಳ್ಳಿ	0	0	1	1	30000	1
4	ಒಡಗೇರ	ಹಯ್ಯಾಳ ಬಿ	ಸಾವೂರು	0	0	1	1	30000	1
5	ಶಹಾಪುರ	ದೋರನಳ್ಳಿ	ಗುಂಡಳ್ಳಿ	0	1	0	1	20000	1
6	ಶಹಾಪುರ	ಶಹಾಪುರ	ಶಹಾಪುರ	0	1	0	1	20000	1
7	ಯಾದಗಿರಿ	ಸ್ವರಾಪುರ	ಕಡಚೂರು	0	0	1	1	30000	1
8	ಶಹಾಪುರ	ಶಹಾಪುರ	ಹಾಲ್ಕಾವಿ	0	1	0	1	20000	1
9	ಶಹಾಪುರ	ಗೋಗಿ	ಮೂಡಬಾಳ	0	0	1	1	30000	1
	ಒಟ್ಟು			1	3	10	14	365000	14

ರಾಮನಗರ									
1	ಕನಕಪುರ	ಮರಳವಾಡಿ	ಕಟ್ಟಿಕೆರೆ	0	1	0	1	20000	1
2		ಮರಳವಾಡಿ	ಕೋಳಾಲುಗುಂದಿ	0	0	1	1	20000	1
3		ಮರಳವಾಡಿ	ಯಲಚವಾಡಿ	0	1	0	1	20000	1
4		ಮರಳವಾಡಿ	ಉಯ್ಯಲಪ್ಪನಹಳ್ಳಿ	0	1	0	1	20000	1
5		ಮರಳವಾಡಿ	ಮಲಿಗಮಟ್ಟಿಲು	0	1	0	1	20000	1
6		ಮರಳವಾಡಿ	ದೊಡ್ಡಮರಳವಾಡಿ	1	0	0	1	5000	1
7		ಮರಳವಾಡಿ	ದೊಡ್ಡಬೆಲಹಟ್ಟಿ	1	0	0	1	5000	1
8	ರಾಮನಗರ	ಕಸಬಾ ಹೋಬಳಿ	ಲಕ್ಷ್ಮಿನೂಡಿ	0	0	1	1	30000	1
	ಒಟ್ಟು			2	4	2	8	140000	8

ಚಿಕ್ಕಬಳ್ಳಾಪುರ									
1	ಚಿಕ್ಕಬಳ್ಳಾಪುರ	ನಂದಿ	ಜಾತವಾರ	0	1	0	1	20000	1
2	ಚಿಕ್ಕಬಳ್ಳಾಪುರ	ಮಂಡಿಕಲ್	ಬಚ್ಚೇನಹಳ್ಳಿ	0	1	0	1	20000	1
3	ಚಿಕ್ಕಬಳ್ಳಾಪುರ	ನಂದಿ	ಅಗಲಗುರ್ಕಿ	0	1	0	1	20000	1
4	ಗುಡಿಬಂಡೆ	ಕಸಬಾ	ಮಾತಲಹಳ್ಳಿ	1	0	0	1	5000	1
5	ಗುಡಿಬಂಡೆ	ಸೋಮೇನಹಳ್ಳಿ	ಬೋಗೇನಹಳ್ಳಿ	0	0	1	1	30000	1
6	ಶಿಡ್ಲಘಟ್ಟ	ಜಂಗಮಕೋಟೆ	ಕೆ. ಹೊಸೂರು	0	1	0	1	20000	1
7	ಶಿಡ್ಲಘಟ್ಟ	ಜಂಗಮಕೋಟೆ	ಬೌಡನಂದ್ರ	1	0	0	1	5000	1
8	ಶಿಡ್ಲಘಟ್ಟ	ಜಂಗಮಕೋಟೆ	ಗಂಗನಹಳ್ಳಿ	1	0	0	1	5000	1
9	ಶಿಡ್ಲಘಟ್ಟ	ಜಂಗಮಕೋಟೆ	ಬೆಳ್ಳೂಟೆ	0	1	0	1	20000	1
	ಒಟ್ಟು			3	5	1	9	145000	9

ಬೆಂಗಳೂರು ಗ್ರಾಮಾಂತರ ಜಿಲ್ಲೆ

1	ದೊಡ್ಡಬಳ್ಳಾಪುರ	ಕಸಬಾ	ವರದನಹಳ್ಳಿ	0	1	0	1	20000	1
2	ದೊಡ್ಡಬಳ್ಳಾಪುರ	ಕಸಬಾ	ತಿಪ್ಪಾಪುರ	0	1	0	1	20000	1
3	ದೇವನಹಳ್ಳಿ	ಕುಂದಾಣಿ	ಸೋಲೂರು	0	1	0	1	20000	1
4	ದೇವನಹಳ್ಳಿ	ಚನ್ನರಾಯಪಟ್ಟಣ	ಸೋಮತ್ರನಹಳ್ಳಿ	0	1	0	1	20000	1
5	ದೇವನಹಳ್ಳಿ	ಚನ್ನರಾಯಪಟ್ಟಣ	ದೇವನಾಯಕನಹಳ್ಳಿ	0	1	0	1	20000	1
6	ದೇವನಹಳ್ಳಿ	ಚನ್ನರಾಯಪಟ್ಟಣ	ಬಾಲೇಪುರ	0	1	0	1	20000	1
7	ದೇವನಹಳ್ಳಿ	ಕುಂದಾಣಿ	ಬೊಮ್ಮವಾರ	0	1	0	1	20000	1
8	ದೇವನಹಳ್ಳಿ	ವಿಜಯಪುರ	ಬಟ್ಟೇನಹಳ್ಳಿ	1	0	0	1	5000	1
9	ದೇವನಹಳ್ಳಿ	ಚನ್ನರಾಯಪಟ್ಟಣ	ಹಂದ್ರಿ	0	1	0	1	20000	1
10	ಹೊಸಕೋಟೆ	ನಂದಗುಡಿ	ಎನ್. ಹೊಸಹಳ್ಳಿ	0	1	0	1	20000	1
11	ಹೊಸಕೋಟೆ	ಸೊಲಿಬೆಲೆ	ಗುಳ್ಳಹಳ್ಳಿ	0	1	0	1	20000	1
12	ಹೊಸಕೋಟೆ	ನಂದಗುಡಿ	ಸಿಟಿ ಗೊಲ್ಲಹಳ್ಳಿ	1	0	0	1	5000	1
13	ಹೊಸಕೋಟೆ	ನಂದಗುಡಿ	ಇಟ್ಟಿನಂದ್ರ	0	1	0	1	20000	1
14	ಹೊಸಕೋಟೆ	ಸೊಲಿಬೆಲೆ	ನಗರೇನಹಳ್ಳಿ	0	1	0	1	20000	1
15	ಹೊಸಕೋಟೆ	ಸೊಲಿಬೆಲೆ	ಮುತ್ತಕ್ಕದಹಳ್ಳಿ	0	1	0	1	20000	1
16	ಹೊಸಕೋಟೆ	ಕಸಬಾ	ಬೆಕ್ಕರಹಳ್ಳಿ	0	1	0	1	20000	1
17	ಹೊಸಕೋಟೆ	ಸೊಲಿಬೆಲೆ	ಭೀಮಾಪುರ	1	0	0	1	5000	1
18	ಹೊಸಕೋಟೆ	ಅನುಗೊಂದನಹಳ್ಳಿ	ಹಂದೇನಹಳ್ಳಿ	0	1	0	1	20000	1
19	ಹೊಸಕೋಟೆ	ಸೊಲಿಬೆಲೆ	ಬೇಗೂರು	0	1	0	1	20000	1
	ಒಟ್ಟು			3	16	0	19	335000	19

ಚಿತ್ರದುರ್ಗ

1	ಚಿತ್ರದುರ್ಗ	ತುರುವನೂರು	ಬೆಳಗಟ್ಟ	0	0	1	1	30000	1
2	ಚಿತ್ರದುರ್ಗ	ತುರುವನೂರು	ಬಂಗಾರಕ್ಕನಹಳ್ಳಿ	0	1	0	1	20000	1
3	ಚಿತ್ರದುರ್ಗ	ಕಸಬಾ	ಹಂಪಯ್ಯನಮಾಳಿಗೆ	0	1	0	1	20000	1
4	ಹಿರಿಯೂರು	ಧರ್ಮಪುರ	ಹರಿಯಬ್ಬೆ	0	0	1	1	30000	1
5	ಹಿರಿಯೂರು	ಧರ್ಮಪುರ	ಶ್ರೀವೆಣಕೆರೆ	0	1	0	1	20000	1
6	ಹಿರಿಯೂರು	ಕಸಬಾ	ಗುಡಿಹಳ್ಳಿ	0	1	0	1	20000	1
7	ಹೊಸದುರ್ಗ	ಕಸಬಾ	ಮಧುರೆ	0	1	0	1	20000	1
8	ಹಿರಿಯೂರು	ಐಮಂಗಳ	ಗೊಲ್ಲಹಳ್ಳಿ	0	1	0	1	20000	1
9	ಮೊಳಕಾಲ್ಲೂರು	ಐಮಂಗಳ	ತಾಳವಟ್ಟಿ	0	1	0	1	20000	1
10	ಮೊಳಕಾಲ್ಲೂರು	ದೇವನಮದ್ದ	ತಿಮ್ಮಲಾಪುರ	0	0	1	1	30000	1
11	ಮೊಳಕಾಲ್ಲೂರು	ದೇವನಮದ್ದ	ಉರ್ಬಾಳ	0	0	1	1	30000	1
12	ಮೊಳಕಾಲ್ಲೂರು	ದೇವನಮದ್ದ	ಬೊಮ್ಮದೇವರಹಳ್ಳಿ	0	0	1	1	30000	1
13	ಮೊಳಕಾಲ್ಲೂರು	ದೇವನಮದ್ದ	ತಮ್ಮನಹಳ್ಳಿ	0	0	1	1	30000	1
14	ಮೊಳಕಾಲ್ಲೂರು	ದೇವನಮದ್ದ	ಜಂಬಲ್ ಮಲ್ಲಿ	1	0	0	1	5000	1
15	ಮೊಳಕಾಲ್ಲೂರು	ದೇವನಮದ್ದ	ತಮ್ಮನಹಳ್ಳಿ	0	1	0	1	20000	1
16	ಮೊಳಕಾಲ್ಲೂರು	ದೇವನಮದ್ದ	ಜಂಬಲ್ ಮಲ್ಲಿ	1	0	0	1	5000	1
17	ಮೊಳಕಾಲ್ಲೂರು	ದೇವನಮದ್ದ	ಬೊಮ್ಮದೇವರಹಳ್ಳಿ	0	0	1	1	30000	1
18	ಮೊಳಕಾಲ್ಲೂರು	ದೇವನಮದ್ದ	ಅಶೋಕಸಿದ್ದಾಪುರ	1	0	0	1	5000	1
19	ಮೊಳಕಾಲ್ಲೂರು	ದೇವನಮದ್ದ	ಜಂಬಲ್ ಮಲ್ಲಿ	1	0	0	1	5000	1
20	ಮೊಳಕಾಲ್ಲೂರು	ದೇವನಮದ್ದ	ಬೊಮ್ಮದೇವರಹಳ್ಳಿ	0	0	1	1	30000	1
21	ಮೊಳಕಾಲ್ಲೂರು	ದೇವನಮದ್ದ	ಜಂಬಲ್ ಮಲ್ಲಿ	1	0	0	1	5000	1
22	ಮೊಳಕಾಲ್ಲೂರು	ಕಸಬಾ	ರಾಯಪುರ ಮ್ಯಾನರಹಳ್ಳಿ	0	0	1	1	30000	1
23	ಮೊಳಕಾಲ್ಲೂರು	ಕಸಬಾ	ತುಮಕೂರ್ಗಹಳ್ಳಿ	1	0	0	1	5000	1
24	ಮೊಳಕಾಲ್ಲೂರು	ಕಸಬಾ	ಸಿದ್ದಯ್ಯನಕೋಟೆ	1	0	0	1	5000	1
25	ಮೊಳಕಾಲ್ಲೂರು	ಕಸಬಾ	ತಳವಾರಹಳ್ಳಿ	0	0	1	1	30000	1
26	ಮೊಳಕಾಲ್ಲೂರು	ಕಸಬಾ	ಕೋನನಾಗರ	0	1	0	1	20000	1
27	ಚಿಲ್ಲಕೆರೆ	ಕಸಬಾ	ಬೊಮ್ಮಲಿಂಗನಹಳ್ಳಿ	1	0	0	1	5000	1
28	ಚಿಲ್ಲಕೆರೆ	ಕಸಬಾ	ಮತಿಗಾರಹಳ್ಳಿ	0	0	1	1	30000	1
29	ಚಿಲ್ಲಕೆರೆ	ಕಸಬಾ	ಕೋನನಾಗರ	0	0	1	1	30000	1
30	ಚಿಲ್ಲಕೆರೆ	ಕಸಬಾ	ಗೊಲ್ಲಕಟ್ಟೆ	0	1	0	1	20000	1
31	ಚಿಲ್ಲಕೆರೆ	ಕಸಬಾ	ಬೂದನಹಟ್ಟಿ	0	1	0	1	20000	1
32	ಚಿಲ್ಲಕೆರೆ	ಕಸಬಾ	ದುಗ್ಗಾವರ	0	0	1	1	30000	1
33	ಚಿಲ್ಲಕೆರೆ	ತಳಕು	ಚಿತ್ರನಾಯಕನಹಳ್ಳಿ	0	1	0	1	20000	1
34	ಚಿಲ್ಲಕೆರೆ	ತಳಕು	ಚಿತ್ರನಾಯಕನಹಳ್ಳಿ	1	0	0	1	5000	1
35	ಚಿಲ್ಲಕೆರೆ	ತಳಕು	ದೊಡ್ಡುಳ್ಳಾತಿ	0	1	0	1	20000	1
36	ಚಿಲ್ಲಕೆರೆ	ತಳಕು	ಚಿಕ್ಕುಳ್ಳಾತಿ	0	1	0	1	20000	1
37	ಚಿಲ್ಲಕೆರೆ	ನಾಯಕನಹಟ್ಟಿ	ಬಗನೂರಹಟ್ಟಿ	0	0	1	1	30000	1
38	ಚಿಲ್ಲಕೆರೆ	ನಾಯಕನಹಟ್ಟಿ	ಮನಮ್ಮನಹಟ್ಟಿ	1	0	0	1	5000	1
39	ಚಿಲ್ಲಕೆರೆ	ಹಿರಹಳ್ಳಿ	ಚಿಕ್ಕಹಳ್ಳಿ	0	0	1	1	30000	1
	ಒಟ್ಟು			10	14	15	39	780000	39

ಚಿಕ್ಕಮಗಳೂರು

1	ಕಡೂರು	ಕಸಬಾ	ಬಿಸಲಹಳ್ಳಿ	1	0	0	1	5000	1
2	ಕಡೂರು	ಕಸಬಾ	ಮತಿಘಟ್ಟ	0	1	0	1	20000	1
	ಒಟ್ಟು			1	1	0	2	25000	2

ಕಲಬುರಗಿ

1	ಅಫಲ್ ಪುರ	ಕರಚಗಿ	ಮದ್ದೂರು	1	0	0	1	5000	1
2	ಅಫಲ್ ಪುರ	ಕರಚಗಿ	ಮದ್ದೂರು	0	0	1	1	30000	1
3	ಅಫಲ್ ಪುರ	ಆತನೂರು	ಗಬ್ಬೂರು ಬಿ	0	0	1	1	30000	1
4	ಅಫಲ್ ಪುರ	ಕರಚಗಿ	ಮದ್ದೂರು	0	1	0	1	20000	1
5	ಅಫಲ್ ಪುರ	ಆತನೂರು	ಕಿರಸಗಿ	1	0	0	1	5000	1
6	ಆಳಂದ	ಮಹಾಗಾಂವ್	ಕದೂಸ್	0	1	0	1	20000	1
7	ಕಮಲಾಪುರ	ಮಹಾಗಾಂವ್	ಯಕಂಬೆ	0	1	0	1	20000	1
8	ಕಮಲಾಪುರ	ಅಂಬಲಗ	ಮಡಕೆ	0	1	0	1	20000	1
9	ಬೇಂಜೋಳಿ	ಸುಲೇಪೇಟ್	ಬೆತ್ತಸಾಲ್	0	1	0	1	20000	1
10	ಬೇಂಜೋಳಿ	ಸುಲೇಪೇಟ್	ಬೆತ್ತಸಾಲ್	1	0	0	1	5000	1
11	ಬೇಂಜೋಳಿ	ಸುಲೇಪೇಟ್	ಬೆತ್ತಸಾಲ್	1	0	0	1	5000	1
12	ಬೇಂಜೋಳಿ	ಬೆಂಜೋಳಿ	ಚಿಕ್ಕನಿಂಗದಳ್ಳಿ	0	0	1	1	30000	1
13	ಚಿತ್ತಾಪುರ	ನಾಲ್ಕಾರ್	ನಾಲ್ಕಾರ್	0	1	0	1	20000	1
14	ಚಿತ್ತಾಪುರ	ನಾಲ್ಕಾರ್	ಕನಗನಹಳ್ಳಿ	0	0	1	1	30000	1
15	ಜೀವಗಿ	ನಬೊಳಿ	ಕಲ್ಲೂರು ಕೆ	0	1	0	1	20000	1
16	ಜೀವಗಿ	ಅಂದೋಲ	ಗಂವಾರ್	0	0	1	1	30000	1
17	ಸೇದಂ	ಸೇದಂ	ದಿಬ್ಬಳ್ಳಿ	0	0	1	1	30000	1
	ಒಟ್ಟು			4	7	6	17	340000	17

ದಾವಣಗೆರೆ

1	ಹರಿಹರ	ಮಲೇಬೆನ್ನೂರು	ಕದರನಾಯಕನಹಳ್ಳಿ	-	1	-	1	20000	1
2	ಹರಿಹರ	ಮಲೇಬೆನ್ನೂರು	ಹೊಳಸಿರಿಗರ	-	1	-	1	20000	1
3	ಹರಿಹರ	ಮಲೇಬೆನ್ನೂರು	ಹೊಳಸಿರಿಗರ	-	1	-	1	20000	1
4	ಹರಿಹರ	ಮಲೇಬೆನ್ನೂರು	ನಂದಿಗಾವಿ	-	1	-	1	20000	1
5	ಹರಿಹರ	ಕಸಬಾ	ಬನ್ನಿಕೊಡು	-	1	-	1	20000	1
6	ಹರಿಹರ	ಕಸಬಾ	ರಾಜನಹಳ್ಳಿ	-	-	1	1	30000	1
7	ಹರಿಹರ	ಮಲೇಬೆನ್ನೂರು	ತುಂಬುಳೂರು	-	1	-	1	20000	1
8	ಹರಿಹರ	ಮಲೇಬೆನ್ನೂರು	ಬಿಳಸನೂರು	-	1	-	1	20000	1
9	ಹರಿಹರ	ಕಸಬಾ	ರಾಜನಹಳ್ಳಿ	-	1	-	1	20000	1
10	ಹರಿಹರ	ಕಸಬಾ	ಪಂಶೀಪುರ	-	1	-	1	20000	1
11	ಹರಿಹರ	ಮಲೇಬೆನ್ನೂರು	ಹೊಸಹಳ್ಳಿ	-	-	1	1	30000	1
12	ಹರಿಹರ	ಕಸಬಾ	ಬುಟ್ಟಾಪುರ	-	-	1	1	30000	1
13	ಹರಿಹರ	ಕಸಬಾ	ಹಲಸುಬಾಳು	1	-	-	1	5000	1
14	ಹರಿಹರ	ಕಸಬಾ	ಬೆಳ್ಳೂಡಿ	-	1	-	1	20000	1
15	ಹರಿಹರ	ಕಸಬಾ	ರಾಮತೀರ್ಥ	-	1	-	1	20000	1
16	ಹರಿಹರ	ಮಲೇಬೆನ್ನೂರು	ಯಲವಟ್ಟೆ	-	1	-	1	20000	1
17	ಹರಿಹರ	ಕಸಬಾ	ಹನಗವಾಡಿ	-	1	-	1	20000	1
18	ಹರಿಹರ	ಮಲೇಬೆನ್ನೂರು	ತುಂಬುಳೂರು	-	1	-	1	20000	1
19	ಹರಿಹರ	ಕಸಬಾ	ಬೆಳ್ಳೂಡಿ	-	1	-	1	20000	1
20	ಹರಿಹರ	ಮಲೇಬೆನ್ನೂರು	ನಂದಿಗುಡಿ	1	-	-	1	5000	1
21	ಹೊನ್ನಾಳಿ	ಸಾಸೆಹಳ್ಳಿ	ಯರೇಬೆತ್ತನಹಳ್ಳಿ	-	1	-	1	20000	1
22	ಹೊನ್ನಾಳಿ	ಕಸಬಾ	ಕೋಟೆ ಹೊನ್ನಾಳಿ	-	1	-	1	20000	1
23	ನ್ಯಾಮತಿ	ನ್ಯಾಮತಿ	ಮರಿಗನಹಳ್ಳಿ	-	-	1	1	30000	1
24	ದಾವಣಗೆರೆ	ಆನಗೊಡು	ಶಿತ್ತೂರು	-	1	-	1	20000	1
25	ದಾವಣಗೆರೆ	ಕಸಬಾ	ಹೆದಡಿ	-	1	-	1	20000	1
26	ದಾವಣಗೆರೆ	ಕಸಬಾ	ಬಿ ಕಲಪನಹಳ್ಳಿ	-	1	-	1	20000	1
27	ದಾವಣಗೆರೆ	ಕಸಬಾ	ಎಲೆಬೇತೂರು	-	-	1	1	30000	1
28	ದಾವಣಗೆರೆ	ಕಸಬಾ	ಬಿ ಕಲಪನಹಳ್ಳಿ	-	1	-	1	20000	1
29	ದಾವಣಗೆರೆ	ಕಸಬಾ	ಕಾಡಣ್ಣಿ	-	1	-	1	20000	1
30	ದಾವಣಗೆರೆ	ಕಸಬಾ	ಹಳೇಬಿಸಲೇರಿ	-	1	-	1	20000	1
31	ದಾವಣಗೆರೆ	ಮಾಯಕೊಂಡ	ಶ್ಯಾಗಲೆ	-	1	-	1	20000	1
32	ಚನ್ನಗಿರಿ	ಬಸವಪಟ್ಟಣ 2	ಕತ್ತಲಗರ	-	-	-	0	-	0
33	ಜಗೊಡು	ಸೊಕ್ಕೆ	ಸಿದ್ದಯ್ಯನಕೋಟೆ	-	1	-	1	20000	1
34	ಜಗೊಡು	ಸೊಕ್ಕೆ	ಬಸವನಕೋಟೆ	-	1	-	1	20000	1
35	ಜಗೊಡು	ಸೊಕ್ಕೆ	ದಿಬ್ಬದಹಳ್ಳಿ	-	1	-	1	20000	1
36	ಜಗೊಡು	ಕಸಬಾ	ಕಸೂರಿಪುರ	-	1	-	1	20000	1
37	ಜಗೊಡು	ಕಸಬಾ	ದೊಡ್ಡಬೊಮ್ಮನಹಳ್ಳಿ	-	-	1	1	30000	1
38	ಜಗೊಡು	ಕಸಬಾ	ಬೆತ್ತಮಲ್ಲನಹಳ್ಳಿ	-	-	1	1	30000	1
39	ಜಗೊಡು	ಕಸಬಾ	ರಿಂಗಣ್ಣನಹಳ್ಳಿ	-	-	1	1	30000	1
40	ಜಗೊಡು	ಕಸಬಾ	ಉಜ್ಜವನವಡೇರಹಳ್ಳಿ	-	1	-	1	20000	1
41	ಜಗೊಡು	ಸೊಕ್ಕೆ	ಬೆತ್ತ ಉಜ್ಜಿನಿ	-	1	-	1	20000	1
42	ಜಗೊಡು	ಸೊಕ್ಕೆ	ಬೆತ್ತ ಉಜ್ಜಿನಿ	-	1	-	1	20000	1
43	ಜಗೊಡು	ಸೊಕ್ಕೆ	ಗಡಿಮಾತುಂಟೆ	-	-	1	1	30000	1
44	ಜಗೊಡು	ಸೊಕ್ಕೆ	ಯರಲವಟ್ಟೆ	-	1	-	1	20000	1
45	ಜಗೊಡು	ಬಿಳಿಚೋಡು	ಬಿಳಿಚೋಡು	-	-	1	1	30000	1
46	ಜಗೊಡು	ಬಿಳಿಚೋಡು	ದೊಡ್ಡಬೊಮ್ಮನಹಳ್ಳಿ	-	-	1	1	30000	1
47	ಜಗೊಡು	ಬಿಳಿಚೋಡು	ಮಲಾಪುರ	-	-	1	1	30000	1

48	ಜಗಲೂರು	ಬಿಳಿಚೂರು	ಗಡಿಮಾಕುಂಟೆ	-	1	-	1	20000	1
49	ಜಗಲೂರು	ಸೂಕ್ತೆ	ಗೌರೀಪುರ	-	-	1	1	30000	1
50	ಜಗಲೂರು	ಕಸಬಾ	ಬಿಸುವಳ್ಳಿ	-	1	-	1	20000	1
51	ಜಗಲೂರು	ಸೂಕ್ತೆ	ಚಿಕ್ಕ ಉಜ್ಜಿನಿ	-	-	1	1	30000	1
52	ಜಗಲೂರು	ಸೂಕ್ತೆ	ಯಲಕಟ್ಟೆ	-	-	1	1	30000	1
53	ಜಗಲೂರು	ಸೂಕ್ತೆ	ಗುರುಸಿದ್ದಾಪುರ	-	-	1	1	30000	1
54	ಜಗಲೂರು	ಸೂಕ್ತೆ	ಚಿಕ್ಕ ಮಲನಹೊಳೆ	-	-	1	1	30000	1
55	ಜಗಲೂರು	ಬಿಳಿಚೂರು	ದಿದ್ದಿಗ	-	-	1	1	30000	1
56	ಜಗಲೂರು	ಬಿಳಿಚೂರು	ದಿದ್ದಿಗ	-	1	-	1	20000	1
57	ಜಗಲೂರು	ಬಿಳಿಚೂರು	ತಾರಕಳ್ಳಿ	-	1	-	1	20000	1
58	ಜಗಲೂರು	ಸೂಕ್ತೆ	ಗಡಿಮಾಕುಂಟೆ	-	-	1	1	30000	1
59	ಜಗಲೂರು	ಸೂಕ್ತೆ	ಗಡಿಮಾಕುಂಟೆ	-	1	-	1	20000	1
60	ಜಗಲೂರು	ಬಿಳಿಚೂರು	ಅಸಗೋಡು	1	-	-	1	5000	1
61	ಜಗಲೂರು	ಬಿಳಿಚೂರು	ಅಸಗೋಡು	-	-	1	1	30000	1
62	ಜಗಲೂರು	ಸೂಕ್ತೆ	ಗೌರೀಪುರ	1	-	-	1	5000	1
63	ಜಗಲೂರು	ಬಿಳಿಚೂರು	ಬಸವಾಪುರ	-	1	-	1	20000	1
64	ಜಗಲೂರು	ಕಸಬಾ	ವ್ಯಾಸಗೊಂಡನಹಳ್ಳಿ	-	1	-	1	20000	1
65	ಜಗಲೂರು	ಬಿಳಿಚೂರು	ಮತ್ತಿಗಟ್ಟಿಹಳ್ಳಿ	-	1	-	1	20000	1
66	ಜಗಲೂರು	ಸೂಕ್ತೆ	ಹೊಸಕೆರೆ	-	1	-	1	20000	1
67	ಜಗಲೂರು	ಬಿಳಿಚೂರು	ಅಸಗೋಡು	1	-	-	1	5000	1
68	ಜಗಲೂರು	ಕಸಬಾ	ತೋರಣಗಟ್ಟ	1	-	-	1	5000	1
	ಒಟ್ಟು			6	41	20	67	1450000	67

ತುಮಕೂರು									
1	ಚೆ ನಾ ಹಳ್ಳಿ	ಶೆಟ್ಟಿಕೆರೆ	ದಾಸಕೆರೆ	0	0	1	1	30000	1
2	ಚೆ ನಾ ಹಳ್ಳಿ	ಯಳನಾಡು	ಮರಾಠಿಪಾಲ್ಕೆ ಯಳನಾಡು	0	1	0	1	20000	1
3	ಚೆ ನಾ ಹಳ್ಳಿ	ಹುಳಿಯಾರು	ದಿಂಕನಹಳ್ಳಿ	0	1	0	1	20000	1
4	ಚೆ ನಾ ಹಳ್ಳಿ	ಹುಳಿಯಾರು	ಲಿಂಗಪ್ಪನಪಾಲ್ಕೆ	1	0	0	1	5000	1
5	ಚೆ ನಾ ಹಳ್ಳಿ	ಮೊಡ್ಡೇಚಿಗರೆ	ಚಿಕ್ಕ ಎಣ್ಣೆಗರೆ	0	1	0	1	20000	1
6	ಚೆ ನಾ ಹಳ್ಳಿ	ಹುಳಿಯಾರು	ತಿಮ್ಮಾಪುರ	0	1	0	1	20000	1
7	ಚೆ ನಾ ಹಳ್ಳಿ	ಯಳನಾಡು	ತಮಡಿಹಳ್ಳಿಗೊಲ್ಲರಹಟ್ಟಿ	0	1	0	1	20000	1
8	ಚೆ ನಾ ಹಳ್ಳಿ	ಕಂದಿಕೆರೆ	ಮಲ್ಲೇನಹಳ್ಳಿ	0	1	0	1	20000	1
9	ಚೆ ನಾ ಹಳ್ಳಿ	ಕಂದಿಕೆರೆ	ಹಂದಗನಡು	0	0	1	1	30000	1
10	ಚೆ ನಾ ಹಳ್ಳಿ	ಗಾಣಧಾಳು	ಸೋಮನಹಳ್ಳಿ ಪಾಲ್ಕೆ	0	1	0	1	20000	1
11	ಚೆ ನಾ ಹಳ್ಳಿ	ಕಂದಿಕೆರೆ	ಕೊಪ್ಪರಿಗೆ ಹಾಲ್	1	0	0	1	5000	1
12	ಚೆ ನಾ ಹಳ್ಳಿ	ಯಳನಾಡು	ಬಲ್ಲರಹಳ್ಳಿ	0	1	0	1	20000	1
13	ಚೆ ನಾ ಹಳ್ಳಿ	ಯಳನಾಡು	ತಮಡಿಹಳ್ಳಿ	0	1	0	1	20000	1
14	ಗುಬ್ಬಿ	ನಿಟ್ಟೂರು	ಎಂ ಎನ್ ಕೋಟೆ	0	1	0	1	20000	1
15	ಗುಬ್ಬಿ	ಕಡಬ	ಹಳ್ಳೇನಹಳ್ಳಿ	0	1	0	1	20000	1
16	ಗುಬ್ಬಿ	ಕಸಬ	ಸಿಂಗೋನಹಳ್ಳಿ	0	1	0	1	20000	1
17	ಗುಬ್ಬಿ	ಕಡಬ	ಕೆರೆಗೌಡನಹಳ್ಳಿ	1	0	0	1	5000	1
18	ಗುಬ್ಬಿ	ಕಸಬ	ಅಡಗೂರು	0	1	0	1	20000	1
19	ಗುಬ್ಬಿ	ಚೇಲೂರು	ಕೊಡಿಯಾಲ	0	1	0	1	20000	1
20	ಗುಬ್ಬಿ	ಕಸಬ	ಬಿ ಹೊಸಹಳ್ಳಿ	0	1	0	1	20000	1
21	ಗುಬ್ಬಿ	ಕಡಬ	ಬ್ಯಾಡರಮಲ್ಲೇನಹಳ್ಳಿ	1	0	0	1	5000	1
22	ಗುಬ್ಬಿ	ಚೇಲೂರು	ಸೋಲೆಕಾಯಿಪಿಂಚೆ	0	0	1	1	30000	1
23	ಗುಬ್ಬಿ	ಕಸಬ	ಗೊಲ್ಲಹಳ್ಳಿ	1	0	0	1	5000	1
24	ಗುಬ್ಬಿ	ಕಸಬ	ಸಿಂಗೋನಹಳ್ಳಿ	1	0	0	1	5000	1
25	ಗುಬ್ಬಿ	ಚೇಲೂರು	ಕೊಡಿಯಾಲ	1	0	0	1	5000	1
26	ಗುಬ್ಬಿ	ಕಡಬ	ಕಾಡಶೆಟ್ಟಿಹಳ್ಳಿ	0	0	1	1	30000	1
27	ಗುಬ್ಬಿ	ಚೇಲೂರು	ಕೊಡಿಯಾಲ	0	1	0	1	20000	1
28	ಗುಬ್ಬಿ	ಚೇಲೂರು	ಅಂಕಾಪುರ	0	1	0	1	20000	1
29	ಗುಬ್ಬಿ	ನಿಟ್ಟೂರು	ಬೆಣಚಿಗರೆ	0	1	0	1	20000	1
30	ಗುಬ್ಬಿ	ನಿಟ್ಟೂರು	ಸಾಗರನಹಳ್ಳಿ	1	0	0	1	5000	1
31	ಗುಬ್ಬಿ	ನಿಟ್ಟೂರು	ದಿಂಡಿಗಡಹಳ್ಳಿ	0	1	0	1	20000	1
32	ಗುಬ್ಬಿ	ನಿಟ್ಟೂರು	ಬೆಣಚಿಗರೆ	0	1	0	1	20000	1
33	ಗುಬ್ಬಿ	ಕಸಬ	ಅಮ್ಮನವೆಟ್	1	0	0	1	5000	1
34	ಗುಬ್ಬಿ	ಚೇಲೂರು	ಸೋಲೆಕಾಯಿಪಿಂಚೆ	0	1	0	1	20000	1
35	ಗುಬ್ಬಿ	ಕಸಬ	ಮತ್ತಿಪಟ್ಟ	1	0	0	1	5000	1
36	ಗುಬ್ಬಿ	ಕಡಬ	ಕೊಪ್ಪ	0	1	0	1	20000	1
37	ಗುಬ್ಬಿ	ಕಡಬ	ಚಿಕ್ಕ ಕಟ್ಟಿಗೇನಹಳ್ಳಿ	1	0	0	1	5000	1
38	ಗುಬ್ಬಿ	ಕಸಬ	ತೋಟಸಾಗರ	0	1	0	1	20000	1
39	ಗುಬ್ಬಿ	ಕಸಬ	ಕೊಪ್ಪ	1	0	0	1	5000	1
40	ಗುಬ್ಬಿ	ಚೇಲೂರು	ಸಿಂಗೋನಹಳ್ಳಿ	0	1	0	1	20000	1
41	ಕೊರಟಗರೆ	ಹೊಳವನಹಳ್ಳಿ	ಹೊನ್ನಾರಹಳ್ಳಿ	0	1	0	1	20000	1

42	ಕೊರಟಗೆರೆ	ಕಸಬ	ಬೋಡಬಂದೇನಹಳ್ಳಿ	0	1	0	1	20000	1
43	ಕೊರಟಗೆರೆ	ಹೊಳವನಹಳ್ಳಿ	ತೋಗರಿಘಟ್ಟ	0	0	1	1	20000	1
44	ಕೊರಟಗೆರೆ	ಚಂದ್ರಯಾನದುರ್ಗ	ಅಗ್ರಹಾರ	0	0	1	1	30000	1
45	ಕೊರಟಗೆರೆ	ಹೊಳವನಹಳ್ಳಿ	ತೋಗರಿಘಟ್ಟ	0	0	1	1	30000	1
46	ಕೊರಟಗೆರೆ	ಕಸಬ	ಬೋಡಬಂದೇನಹಳ್ಳಿ	0	1	0	1	20000	1
47	ಕೊರಟಗೆರೆ	ಹೊಳವನಹಳ್ಳಿ	ಬಳಕಲ್ಹಳ್ಳಿ	0	1	0	1	20000	1
48	ಕೊರಟಗೆರೆ	ಹೊಳವನಹಳ್ಳಿ	ತೋಗರಿಘಟ್ಟ	0	0	1	1	10000	1
49	ಕೊರಟಗೆರೆ	ಹೊಳವನಹಳ್ಳಿ	ಅರನಾಪುರ ತಾಂಡ	1	0	0	1	5000	1
50	ಕೊರಟಗೆರೆ	ಕೊಳ್ಳಾಲ	ಮೊರಗಿನಹಳ್ಳಿ	1	0	0	1	5000	1
51	ಕೊರಟಗೆರೆ	ಕಸಬ	ಗುಂಡನಪಾಳ್ಯ	0	1	0	1	20000	1
52	ಕೊರಟಗೆರೆ	ಚಂದ್ರಯಾನದುರ್ಗ	ಬರಕ	0	0	1	1	30000	1
53	ಕೊರಟಗೆರೆ	ಹೊಳವನಹಳ್ಳಿ	ಬಿದಲೊಟ್ಟಿ	0	1	0	1	20000	1
54	ಕೊರಟಗೆರೆ	ಹೊಳವನಹಳ್ಳಿ	ಚಿಟ್ಟೇನಹಳ್ಳಿ	0	0	1	1	30000	1
55	ಕೊರಟಗೆರೆ	ಹೊಳವನಹಳ್ಳಿ	ಬಿ ಡಿ ಪುರ	0	1	0	1	20000	1
56	ಕೊರಟಗೆರೆ	ಕಸಬ	ದಿಕ್ಕವಾಳ್ಯ	0	0	1	1	30000	1
57	ಕೊರಟಗೆರೆ	ಚಂದ್ರಯಾನದುರ್ಗ	ಬರಕ	0	0	1	1	30000	1
58	ಕೊರಟಗೆರೆ	ಕೊಳ್ಳಾಲ	ಬುಚನಹಳ್ಳಿ	0	1	0	1	20000	1
59	ಕೊರಟಗೆರೆ	ಕೊಳ್ಳಾಲ	ಬೆಂಕಾಟಪುರ	0	1	0	1	20000	1
60	ಕೊರಟಗೆರೆ	ಕಸಬ	ಕೆರೆಯಾಗಲಹಳ್ಳಿ	1	0	0	1	5000	1
61	ಕೊರಟಗೆರೆ	ಕೊಳ್ಳಾಲ	ಬುಚನಹಳ್ಳಿ	0	1	0	1	20000	1
62	ಕೊರಟಗೆರೆ	ಹೊಳವನಹಳ್ಳಿ	ಅಗ್ರಹಾರ	1	0	0	1	5000	1
63	ಕೊರಟಗೆರೆ	ಕೊಳ್ಳಾಲ	ಚಿಕ್ಕದೊಡ್ಡವಾಡಿ	0	1	0	1	20000	1
64	ಕೊರಟಗೆರೆ	ಹೊಳವನಹಳ್ಳಿ	ಹನುಮೇನಹಳ್ಳಿ	1	0	0	1	5000	1
65	ಕೊರಟಗೆರೆ	ಕೊಳ್ಳಾಲ	ಮೋರಗಾನಹಳ್ಳಿ	0	0	1	1	30000	1
66	ಕೊರಟಗೆರೆ	ಕೊಳ್ಳಾಲ	ಚಿಕ್ಕದೊಡ್ಡವಾಡಿ	0	1	0	1	20000	1
67	ಕೊರಟಗೆರೆ	ಕೊಳ್ಳಾಲ	ಪಾತಗಾನಹಳ್ಳಿ	0	1	0	1	20000	1
68	ಕೊರಟಗೆರೆ	ಕೊಳ್ಳಾಲ	ಬೈರಗೊಂಡು	0	0	1	1	30000	1
69	ಕೊರಟಗೆರೆ	ಕಸಬ	ಮಾದಾವಾರ	1	0	0	1	5000	1
70	ಕೊರಟಗೆರೆ	ಕೊಳ್ಳಾಲ	ಚಿಕ್ಕದೊಡ್ಡವಾಡಿ	0	1	0	1	20000	1
71	ಕೊರಟಗೆರೆ	ಕೊಳ್ಳಾಲ	ಬೈರಗೊಂಡನಹಳ್ಳಿ	0	1	0	1	20000	1
72	ಕೊರಟಗೆರೆ	ಹೊಳವನಹಳ್ಳಿ	ಮಾದೇನಹಳ್ಳಿ ತಾಂಡ	1	0	0	1	5000	1
73	ಕೊರಟಗೆರೆ	ಹೊಳವನಹಳ್ಳಿ	ಮಾದೈವೆಂಕಟಪುರ	0	1	0	1	20000	1
74	ಕೊರಟಗೆರೆ	ಚಂದ್ರಯಾನದುರ್ಗ	ಸಿದ್ದಲಿಂಗಯ್ಯನಪಾಳ್ಯ	1	0	0	1	5000	1
75	ಕೊರಟಗೆರೆ	ಹೊಳವನಹಳ್ಳಿ	ತಿಗಳಲಪಾಳ್ಯ	0	0	1	1	30000	1
76	ಕೊರಟಗೆರೆ	ಕೊಳ್ಳಾಲ	ರಿಂಗಾಪುರ	0	1	0	1	20000	1
77	ಕೊರಟಗೆರೆ	ಕೊಳ್ಳಾಲ	ಬೈರಗೊಂಡು	0	1	0	1	20000	1
78	ಕೊರಟಗೆರೆ	ಹೊಳವನಹಳ್ಳಿ	ಕತ್ತಿನಾಗೇನಹಳ್ಳಿ	0	0	1	1	30000	1
79	ಕೊರಟಗೆರೆ	ಹೊಳವನಹಳ್ಳಿ	ಮಂಗಳವಾಡ	0	0	1	1	10000	1
80	ಕೊರಟಗೆರೆ	ಹೊಳವನಹಳ್ಳಿ	ತೋಗರಿಕಟ್ಟ	0	0	1	1	10000	1
81	ಕುಣಿಗಲ್	ಹುಲಿಯೂರು ದುರ್ಗ	ಸಿಂಗೋನಹಳ್ಳಿ	2	0	0	2	10000	2
82	ಕುಣಿಗಲ್	ಹುಲಿಯೂರು ದುರ್ಗ	ದೊಡ್ಡಮಾವತ್ತೂರು	0	1	0	1	20000	1
83	ಕುಣಿಗಲ್	ಕಸಬ	ತಂಗಿಚಿಹಳ್ಳಿ	0	1	0	1	20000	1
84	ಕುಣಿಗಲ್	ಹುಲಿಯೂರು ದುರ್ಗ	ಚಿಕ್ಕಮಾವತ್ತೂರು	1	0	0	1	5000	1
85	ಕುಣಿಗಲ್	ಹುತ್ತಿದುರ್ಗ	ತಿಪ್ಪನಾಯಕನಹಳ್ಳಿ	1	0	0	1	5000	1
86	ಕುಣಿಗಲ್	ಹುಲಿಯೂರು ದುರ್ಗ	ದೊಡ್ಡಮಾವತ್ತೂರು	0	1	0	1	20000	1
87	ಕುಣಿಗಲ್	ಹುತ್ತಿದುರ್ಗ	ಗೋವಿಂದಯ್ಯನಪಾಳ್ಯ	0	1	0	1	20000	1
88	ಕುಣಿಗಲ್	ಹುಲಿಯೂರು ದುರ್ಗ	ರಾಜೇಂದ್ರಪುರ	0	1	0	1	20000	1
89	ಕುಣಿಗಲ್	ಹುತ್ತಿದುರ್ಗ	ಇಪ್ಪಾಡಿ	0	1	0	1	20000	1
90	ಕುಣಿಗಲ್	ಹುಲಿಯೂರು ದುರ್ಗ	ಕೊಡವತ್ತಿ	1	0	0	1	5000	1
91	ಕುಣಿಗಲ್	ಹುಲಿಯೂರು ದುರ್ಗ	ಚಿಕ್ಕಮಾವತ್ತೂರು	1	0	0	1	5000	1
92	ಕುಣಿಗಲ್	ಕಸಬ	ತಂಗಿಚಿಹಳ್ಳಿ	1	0	0	1	5000	1
93	ಕುಣಿಗಲ್	ಹುಲಿಯೂರು ದುರ್ಗ	ಚಿಕ್ಕಮಾವತ್ತೂರು	1	3	0	4	65000	4
94	ಕುಣಿಗಲ್	ಕಸಬ	ಕಿತ್ತಾಮಂಗಲ	0	1	0	1	20000	1
95	ಕುಣಿಗಲ್	ಹುಲಿಯೂರು ದುರ್ಗ	ಸಿಂಗೋನಹಳ್ಳಿ	2	0	0	2	10000	2
96	ಕುಣಿಗಲ್	ಹುಲಿಯೂರು ದುರ್ಗ	ಕೊಡವತ್ತಿ (ಹೆಚ್ ದುರ್ಗ)	1	0	0	1	5000	1
97	ಕುಣಿಗಲ್	ಸಂತವೇಟೆ	ಕಂಪನಹಳ್ಳಿ	0	1	0	1	20000	1
98	ಕುಣಿಗಲ್	ಹುಲಿಯೂರು ದುರ್ಗ	ರಾಜೇಂದ್ರಪುರ ಸಿಂಗೋನಹಳ್ಳಿ	0	1	0	1	20000	1
99	ಕುಣಿಗಲ್	ಕಸಬ	ಕಟ್ಟಿಗೇಹಳ್ಳಿ ನಡಮಾವಿನಪುರ	0	1	0	1	20000	1
100	ಕುಣಿಗಲ್	ಹುಲಿಯೂರು ದುರ್ಗ	ಕೊಡವತ್ತಿ	0	0	1	1	30000	1
101	ಕುಣಿಗಲ್	ಹುಲಿಯೂರು ದುರ್ಗ	ಸಿಂಗೋನಹಳ್ಳಿ	0	1	0	1	20000	1
102	ಕುಣಿಗಲ್	ಉತ್ತರಿ	ದೊಂಬರಹಳ್ಳಿ	0	1	0	1	20000	1
103	ಕುಣಿಗಲ್	ಉತ್ತರಿ	ಗೋವಿಂದಯ್ಯನ ಪಾಳ್ಯ	1	0	0	1	5000	1
104	ಕುಣಿಗಲ್	ಹುಲಿಯೂರು ದುರ್ಗ	ಕಂಬಳಾಪುರ	0	1	0	1	20000	1
105	ಕುಣಿಗಲ್	ಹುಲಿಯೂರು ದುರ್ಗ	ಕಿಚ್ಚಾವಾಡಿ	0	1	0	1	20000	1

106	ಕುಚಿಗಲ್	ಹುಲಿಯೂರು ದುರ್ಗ	ಲಕ್ಷ್ಮೀಪುರ(ಹಳೆಯೂರು)	1	0	1	2	35000	2
107	ಕುಚಿಗಲ್	ಹುತ್ತಿದುರ್ಗ	ಗೋವಿಂದಯ್ಯನಪಾಳ್ಯ	2	1	0	3	30000	3
108	ಕುಚಿಗಲ್	ಕಸಬ	ಬೋಲರಿಂಗನಪಾಳ್ಯ	0	1	0	1	20000	1
109	ಕುಚಿಗಲ್	ಹುತ್ತಿದುರ್ಗ	ಗೋವಿಂದಯ್ಯನಪಾಳ್ಯ	0	1	0	1	15000	1
110	ಮಧುಗಿರಿ	ದೊಡ್ಡೇರಿ	ಕತ್ತಗಳಿ	0	1	0	1	20000	1
111	ಮಧುಗಿರಿ	ದೊಡ್ಡೇರಿ	ಪುಲಮಪಟ್ಟ	0	1	0	1	20000	1
112	ಮಧುಗಿರಿ	ದೊಡ್ಡೇರಿ	ಬಿಟ್ಟನಕುರ್ಕೆ	1	0	0	1	20000	1
113	ಮಧುಗಿರಿ	ದೊಡ್ಡೇರಿ	ತೊಡಚಿಗೊಂಡನಹಳ್ಳಿ	0	1	0	1	20000	1
114	ಮಧುಗಿರಿ	ದೊಡ್ಡೇರಿ	ಮಾಯಗೊಂಡನಹಳ್ಳಿ	0	1	0	1	20000	1
115	ಮಧುಗಿರಿ	ಕಸಬ	ಲಿಂಗಿಕಟ್ಟೆ	0	1	0	1	20000	1
116	ಮಧುಗಿರಿ	ಮಿಡಿಗೇಶಿ	ಗೊಲಹಳ್ಳಿ	0	1	0	1	20000	1
117	ಮಧುಗಿರಿ	ಮಿಡಿಗೇಶಿ	ನೇರಳಕೆರೆ	0	0	1	1	30000	1
118	ಮಧುಗಿರಿ	ದೊಡ್ಡೇರಿ	ಕೊಟಗಾರಲಹಳ್ಳಿ	0	1	0	1	20000	1
119	ಮಧುಗಿರಿ	ಮಿಡಿಗೇಶಿ	ಮಲ್ಲನಾಯಕನಹಳ್ಳಿ	0	1	0	1	20000	1
120	ಮಧುಗಿರಿ	ಕೊಡಿಗೇನಹಳ್ಳಿ	ದೊಡ್ಡಮಾಲೂರು	0	0	1	1	30000	1
121	ಮಧುಗಿರಿ	ದೊಡ್ಡೇರಿ	ನರ್ಜಮನಹಳ್ಳಿ	0	1	0	1	20000	1
122	ಮಧುಗಿರಿ	ದೊಡ್ಡೇರಿ	ಸೊದೇನಹಳ್ಳಿ	0	1	0	1	20000	1
123	ಮಧುಗಿರಿ	ದೊಡ್ಡೇರಿ	ಹೊನ್ನಾಪುರ	0	1	0	1	20000	1
124	ಮಧುಗಿರಿ	ದೊಡ್ಡೇರಿ	ಮಾರಿಪಾಳ್ಯ	0	1	0	1	20000	1
125	ಮಧುಗಿರಿ	ಪುರವರ	ಕುಲುಮೇನಹಳ್ಳಿ	0	1	0	1	20000	1
126	ಮಧುಗಿರಿ	ಮಿಡಿಗೇಶಿ	ಪಡಸಾಲಹಳ್ಳಿ	1	0	0	1	5000	1
127	ಮಧುಗಿರಿ	ಕಸಬ	ಮರಿತಿಮ್ಮನಹಳ್ಳಿ	0	1	0	1	20000	1
128	ಕೊರಟಗರ	ಕೊರಟಗರ	ದಾಸರಹಳ್ಳಿ	0	1	0	1	20000	1
129	ಮಧುಗಿರಿ	ಮಿಡಿಗೇಶಿ	ಮಿಡಿಗೇಶಿ	0	1	0	1	20000	1
130	ಮಧುಗಿರಿ	ಕಸಬ	ಗುರಮ್ಮನಹಳ್ಳಿ	1	0	0	1	5000	1
131	ಮಧುಗಿರಿ	ಕೊಡಿಗೇನಹಳ್ಳಿ	ಕಲಿದೇವಪುರ	0	1	0	1	20000	1
132	ಮಧುಗಿರಿ	ಪುರವರ	ನವಿಲಹಳ್ಳಿ	0	1	0	1	20000	1
133	ಮಧುಗಿರಿ	ಪುರವರ	ಕುಲುಮೇನಹಳ್ಳಿ	0	1	0	1	20000	1
134	ಮಧುಗಿರಿ	ಐ ದಿ ಹಳ್ಳಿ	ಶ್ರೀನಿವಾಸಪುರ	0	1	0	1	20000	1
135	ಮಧುಗಿರಿ	ದೊಡ್ಡೇರಿ	ಕವಣದಾಲ	1	0	0	1	5000	1
136	ಮಧುಗಿರಿ	ಮಿಡಿಗೇಶಿ	ನೇರಳಕೆರೆ	0	1	0	1	20000	1
137	ಮಧುಗಿರಿ	ದೊಡ್ಡೇರಿ	ಬಾಡಗಾರಹಳ್ಳಿ	0	0	1	1	30000	1
138	ಮಧುಗಿರಿ	ದೊಡ್ಡೇರಿ	ಹೊನ್ನಾಪುರ	0	1	0	1	20000	1
139	ಮಧುಗಿರಿ	ದೊಡ್ಡೇರಿ	ಗಂಪಲಹಳ್ಳಿ	0	1	0	1	20000	1
140	ಮಧುಗಿರಿ	ಮಿಡಿಗೇಶಿ	ಕತ್ತಿರಾಜನಹಳ್ಳಿ	0	0	1	1	30000	1
141	ಮಧುಗಿರಿ	ಮಿಡಿಗೇಶಿ	ಕತ್ತಿರಾಜನಹಳ್ಳಿ	1	0	0	1	5000	1
142	ಮಧುಗಿರಿ	ಕಸಬ	ಮರಿತಿಮ್ಮನಹಳ್ಳಿ	0	1	0	1	20000	1
143	ಮಧುಗಿರಿ	ಕಸಬ	ಶಂಭೋನಹಳ್ಳಿ	0	1	0	1	20000	1
144	ಮಧುಗಿರಿ	ಪುರವರ	ಪುರವರ	0	1	0	1	20000	1
145	ಮಧುಗಿರಿ	ಪುರವರ	ಲಕ್ಷ್ಮಯ್ಯನಪಾಳ್ಯ	0	1	0	1	20000	1
146	ಮಧುಗಿರಿ	ಪುರವರ	ಗೋವಿಂದನಹಳ್ಳಿ	1	0	0	1	5000	1
147	ಮಧುಗಿರಿ	ಪುರವರ	ಗಿರೇಗೌಡನಹಳ್ಳಿ	0	0	1	1	30000	1
148	ಮಧುಗಿರಿ	ದೊಡ್ಡೇರಿ	ಬಸವಂಗಿ ಕಾವಲ್	0	1	0	1	20000	1
149	ಪಾವಗಡ	ಕಸಬ	ಜ ರಂಗನಾಥಪುರ	0	1	0	1	20000	1
150	ಪಾವಗಡ	ಕಸಬ	ಸಂತಬಂದ	1	0	0	1	5000	1
151	ಪಾವಗಡ	ನಾಗಲಮಡಿಕೆ	ಬಿ ಕೆ ಹಳ್ಳಿ	1	0	0	1	5000	1
152	ಪಾವಗಡ	ನಿಡಗಲ್ಲು	ಮುಗುದಾಳಬೆಟ್ಟ	0	1	0	1	20000	1
153	ಪಾವಗಡ	ಐ ಎನ್ ಹೊಸಕೊಟೆ	ಕೋಟಗುಡ್ಡ	0	1	0	1	20000	1
154	ಪಾವಗಡ	ನಾಗಲಮಡಿಕೆ	ಗ್ಯಾಡ್ಗುಂಟೆ	0	1	0	1	20000	1
155	ಪಾವಗಡ	ಐ ಎನ್ ಹೊಸಕೊಟೆ	ಕೋಟಗುಡ್ಡ	0	1	0	1	20000	1
156	ಪಾವಗಡ	ನಿಡಗಲ್ಲು	ಕೊಂಡಾಪುರ	0	1	0	1	20000	1
157	ಪಾವಗಡ	ಕಸಬ	ಪಾವಗಡ ಟೌನ್	0	1	0	1	20000	1
158	ಪಾವಗಡ	ಕಸಬ	ಬೋಡರಹಳ್ಳಿ	0	0	1	1	30000	1
159	ಪಾವಗಡ	ನಾಗಲಮಡಿಕೆ	ಬಿ.ಕೆ.ಹಳ್ಳಿ	0	1	0	1	20000	1
160	ಪಾವಗಡ	ನಿಡಗಲ್ಲು	ಮುಗುದಾಳಬೆಟ್ಟ	0	1	0	1	20000	1
161	ಪಾವಗಡ	ಕಸಬ	ಬೊಮ್ಮತನಹಳ್ಳಿ	0	0	1	1	30000	1
162	ಪಾವಗಡ	ಕಸಬ	ಗುಮ್ಮಗಲ್ಲು	1	0	0	1	5000	1
163	ಪಾವಗಡ	ನಾಗಲಮಡಿಕೆ	ವೀರಮ್ಮನಹಳ್ಳಿ	0	0	1	1	30000	1
164	ಪಾವಗಡ	ನಾಗಲಮಡಿಕೆ	ಬಿ.ಕೆ.ಹಳ್ಳಿ	0	1	0	1	20000	1
165	ಪಾವಗಡ	ಐ ಎನ್ ಹೊಸಕೊಟೆ	ಕತ್ತಿರಾಜನಹಳ್ಳಿ	0	0	1	1	30000	1
166	ಪಾವಗಡ	ನಿಡಗಲ್ಲು	ಕ್ಯಾತಗಾನಹಳ್ಳಿ	0	1	0	1	20000	1
167	ಪಾವಗಡ	ನಾಗಲಮಡಿಕೆ	ತಿಮ್ಮಮ್ಮನಹಳ್ಳಿ (ನಾಗಲಮಡಿಕೆ)	1	0	0	1	5000	1
168	ಪಾವಗಡ	ಕಸಬ	ನೇರಳಕುಂಟೆ	0	0	1	1	20000	1

169	ಪಾವಗಡ	ಕಸಬ	ಗೌಡೇಟಿ	0	0	1	1	30000	1
170	ಪಾವಗಡ	ನಾಗಲಮಡಿಕೆ	ಪ್ರೀರಂಗಪುರ ತಾಂಡ	1	0	0	1	5000	1
171	ಪಾವಗಡ	ಐ ಎನ್ ಹೊಸಕೊಟೆ	ಕೋಟುಬಳ್ಳಿ	0	1	0	1	20000	1
172	ಪಾವಗಡ	ಐ ಎನ್ ಹೊಸಕೊಟೆ	ಬೂದಿಬೆಟ್ಟ	0	0	1	1	30000	1
173	ಪಾವಗಡ	ನಿಡಗಲ್ಲು	ಸಿ.ಕೆ.ಪುರ	0	1	0	1	20000	1
174	ಪಾವಗಡ	ನಿಡಗಲ್ಲು	ಕೊಂಡಾಪುರ	0	1	0	1	20000	1
175	ಪಾವಗಡ	ನಿಡಗಲ್ಲು	ಶೈಲಾಪುರ	0	1	0	1	20000	1
176	ಪಾವಗಡ	ಐ ಎನ್ ಹೊಸಕೊಟೆ	ರಂಗಸಮುದ್ರ	0	1	0	1	20000	1
177	ಪಾವಗಡ	ನಾಗಲಮಡಿಕೆ	ಬಿ.ಕೆ.ಹಳ್ಳಿ	1	1	0	2	25000	2
178	ಪಾವಗಡ	ನಿಡಗಲ್ಲು	ದವಳಿಬೆಟ್ಟ	0	1	0	1	20000	1
179	ಪಾವಗಡ	ಐ ಎನ್ ಹೊಸಕೊಟೆ	ತಿಪ್ಪಯ್ಯನದುರ್ಗ	1	0	0	1	5000	1
180	ಪಾವಗಡ	ಐ ಎನ್ ಹೊಸಕೊಟೆ	ಬುಡ್ಡಾರ್ಡಿಕೆಹಳ್ಳಿ	0	1	0	1	20000	1
181	ಪಾವಗಡ	ನಿಡಗಲ್ಲು	ರಾಮಯ್ಯನಪಾಳೆ	0	1	0	1	20000	1
182	ಪಾವಗಡ	ನಿಡಗಲ್ಲು	ಸಿ.ಕೆ.ಪುರ	0	1	0	1	20000	1
183	ಪಾವಗಡ	ಐ ಎನ್ ಹೊಸಕೊಟೆ	ತಾಳಮರದಹಳ್ಳಿ	0	1	0	1	20000	1
184	ಪಾವಗಡ	ನಿಡಗಲ್ಲು	ಮುಗದಾಳಬೆಟ್ಟ	0	1	0	1	20000	1
185	ಪಾವಗಡ	ಐ ಎನ್ ಹೊಸಕೊಟೆ	ಸಾಸಲಕುಂಟೆ	0	0	1	1	30000	1
186	ಪಾವಗಡ	ನಾಗಲಮಡಿಕೆ	ನಾಗಲಮಡಿಕೆ	0	0	1	1	30000	1
187	ಪಾವಗಡ	ಕಸಬ	ಪಾವಗಡ ಟೌನ್	0	0	1	1	30000	1
188	ಪಾವಗಡ	ನಾಗಲಮಡಿಕೆ	ನಾಗೇನಹಳ್ಳಿ	0	0	1	1	30000	1
189	ಪಾವಗಡ	ನಿಡಗಲ್ಲು	ಕೋಡಿಗೇಹಳ್ಳಿ	0	1	0	1	20000	1
190	ಪಾವಗಡ	ನಿಡಗಲ್ಲು	ಜಂಗಮರಹಳ್ಳಿ	0	1	0	1	20000	1
191	ಪಾವಗಡ	ನಿಡಗಲ್ಲು	ಅರಸೀಕೆರೆ	1	0	0	1	5000	1
192	ಪಾವಗಡ	ನಿಡಗಲ್ಲು	ಕರಿಯಮ್ಮನಪಾಳೆ	0	1	0	1	20000	1
193	ಪಾವಗಡ	ಐ ಎನ್ ಹೊಸಕೊಟೆ	ಸಾಸಲಕುಂಟೆ	0	1	0	1	20000	1
194	ಪಾವಗಡ	ಕಸಬ	ಬೋಡರಹಳ್ಳಿ	0	1	0	1	20000	1
195	ಪಾವಗಡ	ಐ ಎನ್ ಹೊಸಕೊಟೆ	ಬಿ.ಹೊಸಹಳ್ಳಿ	1	0	0	1	5000	1
196	ಪಾವಗಡ	ಕಸಬ	ಬ್ಯಾಡನೂರು	0	1	0	1	20000	1
197	ಪಾವಗಡ	ನಾಗಲಮಡಿಕೆ	ಶ್ಯಾತಗಾನಕೆರೆ	0	0	1	1	30000	1
198	ಪಾವಗಡ	ನಿಡಗಲ್ಲು	ಮಧ್ವ	0	0	1	1	30000	1
199	ಪಾವಗಡ	ನಿಡಗಲ್ಲು	ಕೆ.ಟಿ.ಹಳ್ಳಿ	0	1	0	1	20000	1
200	ಪಾವಗಡ	ನಾಗಲಮಡಿಕೆ	ರಡ್ಡಿವಾರಿಹಳ್ಳಿ	0	0	1	1	30000	1
201	ಪಾವಗಡ	ಐ ಎನ್ ಹೊಸಕೊಟೆ	ಸಿಂಗರಡ್ಡಿಹಳ್ಳಿ	0	1	0	1	20000	1
202	ಪಾವಗಡ	ಕಸಬ	ವೆಂಕಟಾಪುರ	0	1	0	1	20000	1
203	ಪಾವಗಡ	ನಿಡಗಲ್ಲು	ಕದಿರೆಹಳ್ಳಿ	0	1	0	1	20000	1
204	ಪಾವಗಡ	ನಾಗಲಮಡಿಕೆ	ವೆಂಕಟಮ್ಮನಹಳ್ಳಿ	1	0	0	1	5000	1
205	ಪಾವಗಡ	ನಿಡಗಲ್ಲು	ಮಂಗಳವಾಡ	0	2	0	2	40000	2
206	ಪಾವಗಡ	ಕಸಬ	ಚನ್ನಮ್ಮರಡ್ಡಿಹಳ್ಳಿ	0	1	0	1	20000	1
207	ಪಾವಗಡ	ನಿಡಗಲ್ಲು	ಕೆ.ಟಿ.ಹಳ್ಳಿ	0	2	0	2	40000	2
208	ಪಾವಗಡ	ಕಸಬ	ಕುರುಬರಪಾಳೆ	0	0	1	1	30000	1
209	ಪಾವಗಡ	ನಿಡಗಲ್ಲು	ಈರಮ್ಮದನಹಳ್ಳಿ	0	0	1	1	30000	1
210	ಪಾವಗಡ	ಕಸಬ	ಪಾವಗಡ ಟೌನ್	0	1	0	1	20000	1
211	ಪಾವಗಡ	ಕಸಬ	ಬೆತ್ತಗಾನಹಳ್ಳಿ	0	1	0	1	20000	1
212	ಪಾವಗಡ	ಕಸಬ	ಕೋಟುಬಂಡೆ	0	1	0	1	20000	1
213	ಪಾವಗಡ	ನಿಡಗಲ್ಲು	ಕರಿಯಮ್ಮನಪಾಳೆ	0	1	0	1	20000	1
214	ಪಾವಗಡ	ನಿಡಗಲ್ಲು	ಚಿನ್ನಮ್ಮನಹಳ್ಳಿ	0	1	0	1	20000	1
215	ಪಾವಗಡ	ನಾಗಲಮಡಿಕೆ	ದಾಸರಮ್ಮನಹಳ್ಳಿ	0	1	0	1	20000	1
216	ಪಾವಗಡ	ನಿಡಗಲ್ಲು	ಸಿ.ಹೆಚ್.ಪಾಳೆ	1	0	0	1	5000	1
217	ಪಾವಗಡ	ಹೊಸಕೊಟೆ	ಬೆಳ್ಳಿಬಟ್ಟು	0	1	0	1	20000	1
218	ಪಾವಗಡ	ಕಸಬ	ಪಾವಗಡ ಟೌನ್	0	0	1	1	30000	1
219	ಪಾವಗಡ	ನಿಡಗಲ್ಲು	ಕೆ.ಟಿ.ಹಳ್ಳಿ	1	0	0	1	5000	1
220	ಪಾವಗಡ	ನಿಡಗಲ್ಲು	ಚಿನ್ನಮ್ಮಹಳ್ಳಿ	0	0	1	1	30000	0
221	ಪಾವಗಡ	ನಿಡಗಲ್ಲು	ಟಿ.ಎನ್.ಬೆಟ್ಟ	0	0	1	1	30000	0
222	ಪಾವಗಡ	ನಿಡಗಲ್ಲು	ಸಿ.ಹೆಚ್.ಪಾಳೆ	1	0	0	1	5000	1
223	ಪಾವಗಡ	ಐ ಎನ್ ಹೊಸಕೊಟೆ	ಬಿ.ಹೊಸಹಳ್ಳಿ	1	0	0	1	5000	1
224	ಪಾವಗಡ	ಕಸಬ	ಗೋರಸಮಾವು	0	1	0	1	20000	1
225	ಪಾವಗಡ	ನಿಡಗಲ್ಲು	ಕರಿಯಮ್ಮನಪಾಳೆ	1	0	0	1	5000	1
226	ಪಾವಗಡ	ನಿಡಗಲ್ಲು	ಗುಣ್ಣಿನದು	0	1	0	1	20000	1
227	ಪಾವಗಡ	ನಿಡಗಲ್ಲು	ಬುಡನಹಳ್ಳಿ	1	0	0	1	5000	1
228	ಪಾವಗಡ	ಕಸಬ	ಬೆತ್ತಗಾನಹಳ್ಳಿ	0	1	0	1	20000	1
229	ಪಾವಗಡ	ಕಸಬ	ಬ್ಯಾಡನೂರು	1	0	0	1	5000	1
230	ಪಾವಗಡ	ಐ ಎನ್ ಹೊಸಕೊಟೆ	ಬಿ.ಹೊಸಹಳ್ಳಿ	1	0	0	1	5000	1
231	ಪಾವಗಡ	ನಿಡಗಲ್ಲು	ಕರೀಶ್ವಾತನಹಳ್ಳಿ	1	0	0	1	5000	1
232	ಪಾವಗಡ	ನಾಗಲಮಡಿಕೆ	ದಾಸರಮ್ಮನಹಳ್ಳಿ	1	0	0	1	5000	1

233	ಪಾವಗಡ	ನಿಡಗಲು	ಕೊತ್ತೂರು	0	1	0	1	20000	1
234	ಪಾವಗಡ	ಐ ಎನ್ ಹೊಸಕೊಟೆ	ದಳವಾಯಿಹಳ್ಳಿ	0	1	0	1	20000	1
235	ಪಾವಗಡ	ಐ ಎನ್ ಹೊಸಕೊಟೆ	ಮರಿರಾಸನಹಳ್ಳಿ	0	1	0	1	20000	1
236	ಪಾವಗಡ	ಐ ಎನ್ ಹೊಸಕೊಟೆ	ಎತ್ತಿನಹಳ್ಳಿ	0	0	1	1	30000	1
237	ಪಾವಗಡ	ಕಸಬ	ಬಿ.ದೊಡ್ಡಹಳ್ಳಿ	0	0	1	1	30000	1
238	ಪಾವಗಡ	ನಿಡಗಲು	ಸಿ.ಕೆ.ಪುರ	1	0	0	1	5000	1
239	ಪಾವಗಡ	ನಿಡಗಲು	ಉದ್ದಂಡಪ್ಪನಪಾಳ್ಯ	1	0	0	1	5000	1
240	ಪಾವಗಡ	ನಿಡಗಲು	ಮಂಗಳವಾಡ	0	1	0	1	20000	1
241	ಪಾವಗಡ	ನಿಡಗಲು	ದೇವರಬೆಟ್ಟ	0	1	0	1	20000	1
242	ಪಾವಗಡ	ನಿಡಗಲು	ಕಾರನಾಗನಹಳ್ಳಿ	0	1	0	1	20000	1
243	ಪಾವಗಡ	ಕಸಬ	ಬ್ಯಾಡನೂರು	1	0	0	1	5000	1
244	ಪಾವಗಡ	ಐ ಎನ್ ಹೊಸಕೊಟೆ	ಎತ್ತಿನಹಳ್ಳಿ	1	0	0	1	5000	1
245	ಪಾವಗಡ	ನಿಡಗಲು	ನಿಡಗಲು	0	0	1	1	30000	1
246	ಪಾವಗಡ	ಐ ಎನ್ ಹೊಸಕೊಟೆ	ಅರಸೀಕೆರೆ	1	0	0	1	5000	1
247	ಪಾವಗಡ	ನಾಗಲಮಡಿಕೆ	ಬಳಸಮುದ್ರ	0	1	0	1	20000	1
248	ಪಾವಗಡ	ಐ ಎನ್ ಹೊಸಕೊಟೆ	ಮೇಗಳಪಾಳ್ಯ	1	0	0	1	5000	1
249	ಪಾವಗಡ	ಐ ಎನ್ ಹೊಸಕೊಟೆ	ಟಿ.ಪಿ.ದುರ್ಗ	0	1	0	1	20000	1
250	ಪಾವಗಡ	ನಿಡಗಲು	ಕೆರಕ್ಕಾತನಹಳ್ಳಿ	0	1	0	1	20000	1
251	ಪಾವಗಡ	ಐ ಎನ್ ಹೊಸಕೊಟೆ	ಪೊಲೇನಹಳ್ಳಿ	0	1	0	1	20000	1
252	ಶಿರಾ	ಬುಕ್ಕಾಪಟ್ಟಣ	ಶಿಡಕೋಣ	1	0	0	1	20000	1
253	ಶಿರಾ	ಕಳ್ಳಂಬೆಳ್ಳ	ದೇವರಹಳ್ಳಿ	0	0	1	1	30000	1
254	ಶಿರಾ	ಹುಲಿಕುಂಟೆ	ಕೆರೇತಿಮ್ಮನಹಳ್ಳಿ	0	1	0	1	20000	1
255	ಶಿರಾ	ಗೌಡಗೆರೆ	ಹಂದೂರು	0	1	0	1	20000	1
256	ಶಿರಾ	ಬುಕ್ಕಾಪಟ್ಟಣ	ಕಾಟನಹಳ್ಳಿ	1	0	0	1	20000	1
257	ಶಿರಾ	ಕಳ್ಳಂಬೆಳ್ಳ	ಕಡವಿಗರೆ ಗೇಟ್	1	0	0	1	5000	1
258	ಶಿರಾ	ಕಸಬ	ಹುಚಿಗಿರನಹಳ್ಳಿ	1	0	0	1	5000	1
259	ಶಿರಾ	ಗೌಡಗೆರೆ	ಮದ್ದಕ್ಕನ ಹಳ್ಳಿ	0	1	0	1	20000	1
260	ಶಿರಾ	ಬುಕ್ಕಾಪಟ್ಟಣ	ಕಟಮಾಳ	0	1	0	1	20000	1
261	ಶಿರಾ	ಗೌಡಗೆರೆ	ಸೀಗಲಹಳ್ಳಿ	0	1	0	1	20000	1
262	ಶಿರಾ	ಗೌಡಗೆರೆ	ಹೊಸೂರು	0	1	0	1	20000	1
263	ಶಿರಾ	ಗೌಡಗೆರೆ	ಸೋದೇನಹಳ್ಳಿ	0	1	0	1	20000	1
264	ಶಿರಾ	ಬುಕ್ಕಾಪಟ್ಟಣ	ಮಾದೇನಹಳ್ಳಿ	0	0	1	1	30000	1
265	ಶಿರಾ	ಗೌಡಗೆರೆ	ಕೆ.ರಂಗನಹಳ್ಳಿ	0	1	0	1	20000	1
266	ಶಿರಾ	ಕಳ್ಳಂಬೆಳ್ಳ	ದೊಡ್ಡೇರಹಳ್ಳಿ	0	1	0	1	20000	1
267	ಶಿರಾ	ಕಸಬ	ಗಜ್ಜಿಗರಹಳ್ಳಿ	0	1	0	1	20000	1
268	ಶಿರಾ	ಗೌಡಗೆರೆ	ಕಳುವರಹಳ್ಳಿ	0	1	0	1	20000	1
269	ಶಿರಾ	ಗೌಡಗೆರೆ	ಸಂಕಾಪುರ	0	1	0	1	20000	1
270	ಶಿರಾ	ಗೌಡಗೆರೆ	ಮುದ್ದರಂಗನಹಳ್ಳಿ	0	0	1	1	30000	1
271	ಶಿರಾ	ಬುಕ್ಕಾಪಟ್ಟಣ	ಜಾನಕೆಲ್ಲು	0	1	0	1	20000	1
272	ಶಿರಾ	ಕಳ್ಳಂಬೆಳ್ಳ	ಗಂಗನಹಳ್ಳಿ ಗೊಹಟ್ಟಿ	1	0	0	1	5000	1
273	ಶಿರಾ	ಕಳ್ಳಂಬೆಳ್ಳ	ಚಿಕ್ಕಗೂಳ	1	0	0	1	5000	1
274	ಶಿರಾ	ಕಸಬ	ಹನುಮನಹಳ್ಳಿ	0	0	1	1	30000	1
275	ಶಿರಾ	ಹುಲಿಕುಂಟೆ	ನಾರಿಗೊಂಡನಹಳ್ಳಿ	0	1	0	1	20000	1
276	ಶಿರಾ	ಗೌಡಗೆರೆ	ಕೆ.ರಂಗನಹಳ್ಳಿ	0	1	0	1	20000	1
277	ಶಿರಾ	ಗೌಡಗೆರೆ	ನಾರಯಣಪುರ	0	1	0	1	20000	1
278	ಶಿರಾ	ಕಸಬ	ಗಿಡುಗನಹಳ್ಳಿ	0	1	0	1	20000	1
279	ಶಿರಾ	ಕಸಬ	ರಂಗಾಪುರ	1	0	0	1	5000	1
280	ಶಿರಾ	ಗೌಡಗೆರೆ	ಸಂಕಾಪುರ	0	1	0	1	20000	1
281	ಶಿರಾ	ಹುಲಿಕುಂಟೆ	ದೊಡ್ಡಹುಲಿಕುಂಟೆ	0	0	1	1	30000	1
282	ಶಿರಾ	ಕಳ್ಳಂಬೆಳ್ಳ	ಉಮಾಪತಿಹಳ್ಳಿ	0	0	1	1	30000	1
283	ಶಿರಾ	ಕಳ್ಳಂಬೆಳ್ಳ	ಅಜ್ಜೇನಹಳ್ಳಿ ಗೊಹ	0	0	1	1	30000	1
284	ಶಿರಾ	ಬುಕ್ಕಾಪಟ್ಟಣ	ದೊಡ್ಡಗುಹಾಲ	0	1	0	1	20000	1
285	ಶಿರಾ	ಕಸಬ	ಮುದ್ದರಂಗನಹಳ್ಳಿ	0	1	0	1	20000	1
286	ಶಿರಾ	ಕಸಬ	ಗಿಡುಗನಹಳ್ಳಿ	0	1	0	1	20000	1
287	ಶಿರಾ	ಕಸಬ	ಗಜ್ಜಿಗರಹಳ್ಳಿ	0	1	0	1	20000	1
288	ಶಿರಾ	ಹುಲಿಕುಂಟೆ	ದೊಡ್ಡಬಾಣಗರ	0	1	0	1	20000	1
289	ಶಿರಾ	ಗೌಡಗೆರೆ	ಕೆ.ರಂಗನಹಳ್ಳಿ	0	1	0	1	20000	1
290	ಶಿರಾ	ಹುಲಿಕುಂಟೆ	ಕೊಟೆ	0	0	1	1	30000	1
291	ಶಿರಾ	ಗೌಡಗೆರೆ	ಡ್ಯಾಗೇರಹಳ್ಳಿ	1	0	0	1	5000	1
292	ಶಿರಾ	ಗೌಡಗೆರೆ	ಕಳುವರಹಳ್ಳಿ	1	0	0	1	5000	1
293	ಶಿರಾ	ಗೌಡಗೆರೆ	ಕೆ.ರಂಗನಹಳ್ಳಿ	1	0	0	1	5000	1
294	ಶಿರಾ	ಗೌಡಗೆರೆ	ಕುಂಟನಹಳ್ಳಿ	0	1	0	1	20000	1
295	ಶಿರಾ	ಹುಲಿಕುಂಟೆ	ಬರಗೂರು	0	1	0	1	20000	1

296	ಶಿರಾ	ಗೌಡಗರೆ	ಬಡಮಂಗನಹಟ್ಟಿ	0	1	0	1	20000	1
297	ಶಿರಾ	ಗೌಡಗರೆ	ಸಂಕಾಪುರ	0	1	0	1	20000	1
298	ಶಿರಾ	ಗೌಡಗರೆ	ಕುಂಟನಹಟ್ಟಿ	1	0	0	1	5000	1
299	ಶಿರಾ	ಕಳ್ಳಂಬೆಳ್ಳ	ಕಲ್ಲುಬೆಟ್ಟಹಳ್ಳಿ	0	1	0	1	20000	1
300	ಶಿರಾ	ಹುಲಿಕುಂಟೆ	ಪೂಜಾರಮುದ್ರನಹಳ್ಳಿ	1	0	0	1	5000	1
301	ಶಿರಾ	ಕಸಬ	ತೊಗರಗುಂಟೆ	0	1	0	1	20000	1
302	ಶಿರಾ	ಹುಲಿಕುಂಟೆ	ಮೂಡೇನಹಳ್ಳಿ	1	0	0	1	5000	1
303	ಶಿರಾ	ಗೌಡಗರೆ	ಕಳುವರಹಳ್ಳಿ	0	1	0	1	20000	1
304	ಶಿರಾ	ಗೌಡಗರೆ	ದೇವರಹಳ್ಳಿ (ಲಕ್ಷ್ಮೀಪುರಸಾಗರ)	0	1	0	1	20000	1
305	ಶಿರಾ	ಕಸಬ	ಹಗ್ಗನಹಳ್ಳಿ	0	1	0	1	20000	1
306	ಶಿರಾ	ಕಸಬ	ಬಪ್ಪನದು	0	1	0	1	20000	1
307	ಶಿರಾ	ಕಳ್ಳಂಬೆಳ್ಳ	ಜೋಡಿರೇವರಹಳ್ಳಿ	1	0	0	1	5000	1
308	ಶಿರಾ	ಕಸಬ	ಲಿಂಗದಹಳ್ಳಿ	0	0	1	1	30000	1
309	ಶಿರಾ	ಕಳ್ಳಂಬೆಳ್ಳ	ನವಕೆಬೋರನಹಳ್ಳಿ	0	0	1	1	30000	1
310	ಶಿರಾ	ಕಳ್ಳಂಬೆಳ್ಳ	ಬೆಟ್ಟಪ್ಪನಹಳ್ಳಿ	0	0	1	1	30000	1
311	ಶಿರಾ	ಶಿರಾ	ಶಿರಾಟೌನ್	0	0	1	1	30000	1
312	ಶಿರಾ	ಕಸಬ	ಚನ್ನನಕುಂಟೆ	0	1	0	1	20000	1
313	ಶಿರಾ	ಕಸಬ	ಚಿಕ್ಕನಕೋಟೆ	0	0	1	1	30000	1
314	ಶಿರಾ	ಕಳ್ಳಂಬೆಳ್ಳ	ದೊಡ್ಡಶೀಲಿ	0	1	0	1	20000	1
315	ಶಿರಾ	ಕಸಬ	ಗಜ್ಜಿಗರಹಳ್ಳಿ	0	1	0	1	20000	1
316	ಶಿರಾ	ಬುಕ್ಕಾಪಟ್ಟಣ	ಹುಯಿಲೋರೆ	0	1	0	1	20000	1
317	ಶಿರಾ	ಕಸಬ	ದ್ವಾರಾಳು	0	1	0	1	20000	1
318	ಶಿರಾ	ಕಸಬ	ಬೋಬೇನಹಳ್ಳಿ	0	0	1	1	30000	1
319	ಶಿರಾ	ಹುಲಿಕುಂಟೆ	ತಡಕಲೂರು	0	1	0	1	20000	1
320	ಶಿರಾ	ಕಸಬ	ಮಲೆಕೋಟೆ	0	2	0	2	40000	2
321	ಶಿರಾ	ಕಸಬ	ಎಮ್ಮೂರಹಳ್ಳಿ	0	0	1	1	30000	1
322	ಶಿರಾ	ಹುಲಿಕುಂಟೆ	ಕೆರೆತಿಮ್ಮನಹಳ್ಳಿ	0	1	0	1	20000	1
323	ಶಿರಾ	ಹುಲಿಕುಂಟೆ	ಓಬಳಾಪುರ	0	1	0	1	20000	1
324	ಶಿರಾ	ಹುಲಿಕುಂಟೆ	ಕೆರೆತಿಮ್ಮನಹಳ್ಳಿ	1	0	0	1	5000	1
325	ಶಿರಾ	ಹುಲಿಕುಂಟೆ	ಚಿಕ್ಕಬಾಣಗರೆ	0	0	1	1	30000	1
326	ಶಿರಾ	ಹುಲಿಕುಂಟೆ	ಅಗ್ಗಹಾರ	0	0	1	1	30000	1
327	ಶಿರಾ	ಹುಲಿಕುಂಟೆ	ಕೆರಿದಾಸರಹಳ್ಳಿ	1	0	0	1	5000	1
328	ಶಿರಾ	ಹುಲಿಕುಂಟೆ	ಅರಿಯಚ್ಚಿಹಳ್ಳಿ	0	0	1	1	30000	1
329	ಶಿರಾ	ಕಳ್ಳಂಬೆಳ್ಳ	ಹಾಲೇನಹಳ್ಳಿ	0	1	0	1	20000	1
330	ಶಿರಾ	ಕಳ್ಳಂಬೆಳ್ಳ	ತಾಳಗುಂದ	1	0	0	1	5000	1
331	ಶಿರಾ	ಕಸಬ	ಚಿಕ್ಕಗೊಳ	1	0	0	1	5000	1
332	ಶಿರಾ	ಕಸಬ	ಮದಲೂರು	0	0	1	1	30000	1
333	ಶಿರಾ	ಹುಲಿಕುಂಟೆ	ಹಾದೋಗರೆ	0	0	1	1	30000	1
334	ಶಿರಾ	ಹುಲಿಕುಂಟೆ	ಕಡಿರಹಳ್ಳಿ	0	0	1	1	30000	1
335	ಶಿರಾ	ಕಳ್ಳಂಬೆಳ್ಳ	ಹೊಸಮಲ್ಲನಹಳ್ಳಿ	1	0	0	1	5000	1
336	ಶಿರಾ	ಹುಲಿಕುಂಟೆ	ಬಡಮಾರನಹಳ್ಳಿ	1	0	0	1	5000	1
337	ಶಿರಾ	ಹುಲಿಕುಂಟೆ	ಬೆಲೆಬ್ಬೂರು	1	0	0	1	5000	1
338	ಶಿರಾ	ಹುಲಿಕುಂಟೆ	ಚಿಕ್ಕಬಾಣಗರೆ	0	0	1	1	30000	1
339	ಶಿರಾ	ಹುಲಿಕುಂಟೆ	ಲಕ್ಕಪ್ಪನಹಳ್ಳಿ	1	0	0	1	5000	1
340	ಶಿರಾ	ಹುಲಿಕುಂಟೆ	ಬೊಮ್ಮಗಾನಹಳ್ಳಿ	0	1	0	1	20000	1
341	ಶಿರಾ	ಗೌಡಗರೆ	ದ್ವಾರಾಳ ಗೊ.ಹಟ್ಟಿ ಲಕ್ಷ್ಮೀನಾಗರ	0	1	0	1	20000	1
342	ಶಿರಾ	ಕಸಬ	ಲಿಂಗದಹಳ್ಳಿ	0	1	0	1	20000	1
343	ಶಿರಾ	ಕಸಬ	ಕೊಟ್ಟ	0	1	0	1	20000	1
344	ಶಿರಾ	ಗೌಡಗರೆ	ಡ್ವಾರಗೇರಹಳ್ಳಿ	1	0	0	1	5000	1
345	ಶಿರಾ	ಗೌಡಗರೆ	ಕುಂಟನಹಟ್ಟಿ	1	0	0	1	5000	1
346	ಶಿರಾ	ಗೌಡಗರೆ	ನಂಕಾಪುರ	0	1	0	1	20000	1
347	ಶಿರಾ	ಗೌಡಗರೆ	ಕಳುವರ ಹಳ್ಳಿ	0	2	0	2	40000	2
348	ಶಿರಾ	ಕಳ್ಳಂಬೆಳ್ಳ	ಮಾಯಸಂದ್ರ	0	1	0	1	20000	1
349	ಶಿರಾ	ಗೌಡಗರೆ	ಕೆ.ರಂಗನಹಳ್ಳಿ	1	0	0	1	5000	1
350	ಶಿರಾ	ಗೌಡಗರೆ	ಡ್ವಾರಗೇರಹಳ್ಳಿ	0	1	0	1	20000	1
351	ಶಿರಾ	ಗೌಡಗರೆ	ಕೆ.ರಂಗನಹಳ್ಳಿ	0	0	1	1	30000	1
352	ಶಿರಾ	ಕಸಬ	ದೊಡ್ಡನಹಳ್ಳಿ	0	1	0	1	20000	1
353	ಶಿರಾ	ಕಸಬ	ಅರೇಹಳ್ಳಿ	0	1	0	1	20000	1
354	ಶಿರಾ	ಕಳ್ಳಂಬೆಳ್ಳ	ಕಪ್ಪೇನಹಳ್ಳಿ	1	0	0	1	5000	1
355	ಶಿರಾ	ಕಸಬ	ಕಡವಿಗರೆ	1	0	0	1	5000	1
356	ಶಿರಾ	ಕಳ್ಳಂಬೆಳ್ಳ	ಮಾಯಸಂದ್ರ	1	0	0	1	5000	1
357	ಶಿರಾ	ಕಳ್ಳಂಬೆಳ್ಳ	ಕಾಳಾಪುರ	0	1	0	1	20000	1
358	ಶಿರಾ	ಗೌಡಗರೆ	ಕೆ.ರಂಗನಹಳ್ಳಿ	0	2	0	2	40000	2
359	ಶಿರಾ	ಗೌಡಗರೆ	ಕಳುವರಹಳ್ಳಿ	0	1	0	1	20000	1

360	ಶಿರಾ	ಕಳ್ಳಂಬೆಳ್ಳ	ಗಂಜಲಗುಂಟೆ	0	1	0	1	20000	1
361	ಶಿರಾ	ಗೌಡಗೆರೆ	ದ್ವಾರಾಳು	0	1	0	1	20000	1
362	ಶಿರಾ	ಕಸಬ	ಯರಗುಂಟೆಶ್ವರ ನಗರ	0	1	0	1	20000	1
363	ಶಿರಾ	ಕಳ್ಳಂಬೆಳ್ಳ	ತಾಳಗುಂಡ,	1	0	0	1	5000	1
364	ಶಿರಾ	ಕಸಬ	ಕೊರಟೆಕೆರೆ,	1	0	0	1	5000	1
365	ಶಿರಾ	ಗೌಡಗೆರೆ	ಗಜ್ಜಿಗರಹಳ್ಳಿ	0	1	0	1	20000	1
366	ಶಿರಾ	ಗೌಡಗೆರೆ	ಹೊಸೂರು	0	1	0	1	20000	1
367	ಶಿರಾ	ಗೌಡಗೆರೆ	ಮುದ್ದೇನಹಳ್ಳಿ	0	1	0	1	20000	1
368	ಶಿರಾ	ಗೌಡಗೆರೆ	ಡ್ಯಾಗೇರಹಳ್ಳಿ	0	1	0	1	20000	1
369	ಶಿರಾ	ಹುಲಿಪುಂಟೆ	ಕಲ್ಲಹಳ್ಳಿ	0	0	1	1	30000	1
370	ತೆಪಟೂರು	ತಿಬ್ಬನಹಳ್ಳಿ	ಬೊಮ್ಮೇನಹಳ್ಳಿ	0	1	0	1	20000	1
371	ತೆಪಟೂರು	ತಿಬ್ಬನಹಳ್ಳಿ	ಬಿಳಿಗರೆ	0	1	0	1	20000	1
372	ತೆಪಟೂರು	ಕಸಬ	ಆಲದಹಳ್ಳಿ	0	1	0	1	20000	1
373	ತೆಪಟೂರು	ಹೊನ್ನವಳ್ಳಿ	ಹೊಸಹಳ್ಳಿ	1	0	0	1	5000	1
374	ತೆಪಟೂರು	ಕಸಬ	ದಸರಿಘಟ್ಟ	0	1	0	1	20000	1
375	ತೆಪಟೂರು	ತಿಬ್ಬನಹಳ್ಳಿ	ಶೆಟ್ಟಿಹಳ್ಳಿ	1	0	0	1	5000	1
376	ತೆಪಟೂರು	ನೊಡವಿನಕೆರೆ	ಹಾರನಕಟ್ಟೆ	1	0	0	1	5000	1
377	ತೆಪಟೂರು	ಹೊನ್ನವಳ್ಳಿ	ಕುಂಬದಹಳ್ಳಿ	1	0	0	1	5000	1
378	ತೆಪಟೂರು	ಹೊನ್ನವಳ್ಳಿ	ಹೊನ್ನವಳ್ಳಿ	1	1	0	2	25000	2
379	ತೆಪಟೂರು	ಕಸಬ	ಮಡನೂರು ಗೊ ಹಟ್ಟಿ	0	1	0	1	20000	1
380	ತುಮಕೂರು	ಕಸಬ	ಅಣ್ಣೇನಹಳ್ಳಿ	0	1	0	1	20000	1
381	ತುಮಕೂರು	ಬೆಳ್ಳವಿ	ಪಿ ಗೊಲ್ಲಹಳ್ಳಿ	1	0	0	1	5000	1
382	ತುಮಕೂರು	ತುಮಕೂರು	ಸಕ್ಕಮಂಗಲ	0	1	0	1	20000	1
383	ತುಮಕೂರು	ಕಸಬ	ಕುಂಪುಮನಹಳ್ಳಿ	0	0	1	1	30000	1
384	ತುಮಕೂರು	ಬೆಳ್ಳವಿ	ನಾಗಾರ್ಜುನಹಳ್ಳಿ	0	1	0	1	20000	1
385	ತುಮಕೂರು	ಕೋರ	ಬಹುಜನಹಳ್ಳಿ	0	1	0	1	20000	1
386	ತುಮಕೂರು	ಉರ್ದಿಗರೆ	ಅರೇಗುಜ್ಜನಹಳ್ಳಿ	0	1	0	1	20000	1
387	ತುಮಕೂರು	ಕಸಬ	ಬೀರನಕಟ್ಟು	1	1	0	2	25000	2
388	ತುಮಕೂರು	ಕೋರ	ಮುದ್ದೇನಹಳ್ಳಿ	0	1	0	1	20000	1
389	ತುಮಕೂರು	ಬೆಳ್ಳವಿ	ಪಿ ಗೊಲ್ಲಹಳ್ಳಿ	0	1	0	1	20000	1
390	ತುಮಕೂರು	ಕಸಬ	ಕುಚ್ಚಂಗಿ	1	0	0	1	5000	1
391	ತುಮಕೂರು	ನಾಗವಳ್ಳಿ	ನಿರುಪಳಲು	1	0	0	1	5000	1
	ಒಟ್ಟು			106	229	72	407	7230000	405

ಬಾಗಲಕೋಟೆ

1	ಜಮಖಂಡಿ	ಜಮಖಂಡಿ	ಕಂಕನವಾಡಿ	1	0	0	1	5000	1
2	ಮುಧೋಳ	ಮುಧೋಳ	ಮುಧೋಳ	0	0	1	1	30000	1
3	ಬಾದಾಮಿ	ಕರೂರು	ಹುಲ್ಲಕೇರಿ ಜನಾಂ	0	0	1	1	30000	1
4	ಬಾದಾಮಿ	ಕರೂರು	ಕರೂರು	0	0	1	1	30000	1
5	ಬಾದಾಮಿ	ಕರೂರು	ಕರೂರು	0	0	1	1	30000	1
6	ಬಾದಾಮಿ	ಬಾದಾಮಿ	ಬಾದಾಮಿ	0	0	1	1	20000	1
7	ಬಾದಾಮಿ	ಬಾದಾಮಿ	ನಂದಿಕೇಶ್ವರ	0	1	0	1	30000	1
8	ಬಾದಾಮಿ	ಕರೂರು	ಹಾಲಗೇರಿ	0	0	1	1	30000	1
9	ಬಾದಾಮಿ	ಬಾದಾಮಿ	ಹೆಬ್ಬಳ್ಳಿ	0	0	1	1	30000	1
10	ಬಾದಾಮಿ	ಕರೂರು	ಸಾಗನೂರು	0	0	1	1	30000	1
11	ಮುಧೋಳ	ಮುಧೋಳ	ಬೆಳಗಲ	0	1	0	1	20000	1
12	ಮುಧೋಳ	ಮುಧೋಳ	ಬೆಳಗಲ	0	1	0	1	20000	1
13	ಮುಧೋಳ	ಮುಧೋಳ	ಬುದ್ದಿ ಐ.ಕೆ	0	0	1	1	30000	1
14	ಮುಧೋಳ	ಮುಧೋಳ	ಮುದ್ದಾಪೂರ	0	1	0	1	20000	1
15	ಮುಧೋಳ	ಮುಧೋಳ	ಉತ್ತೂರು	0	0	1	1	30000	1
16	ಮುಧೋಳ	ಮುಧೋಳ	ಗುಲಗಾಜಂಬಲಿ	1	0	0	1	5000	1
17	ಮುಧೋಳ	ಮುಧೋಳ	ಹಲಕ	0	0	1	1	30000	1
18	ಮುಧೋಳ	ಮುಧೋಳ	ಮೆಟಗುಡ್ಡ	0	1	0	1	20000	1
19	ಮುಧೋಳ	ಮುಧೋಳ	ಹಲಕ	0	0	1	1	30000	1
20	ಮುಧೋಳ	ಮುಧೋಳ	ರಂಜಣಲಿ	0	1	0	1	20000	1
	ಒಟ್ಟು			2	6	12	20	490000	20

ಬೆಳಗಾವಿ

1	ಅಧಣಿ	ಅಧಣಿ		0	1	0	1	20000	1
2	ಅಧಣಿ	ತೇಲನಂಗ		0	1	0	1	20000	1

3	ಕಾಗವಾಡ	ಕಾಗವಾಡ		0	1	0	1	20000	1
4	ಬೈಲಹೊಂಗಲ	ನೇಸರಗಿ		0	5	7	12	310000	12
5	ಬೆಳಗಾವಿ	ಬಾಗೇವಾಡಿ		8	63	93	164	4090000	164
6	ಗೋಕಾಕ	ಕೊಚಲಗಿ		0	0	1	1	30000	1
7	ಗೋಕಾಕ	ಗೋಕಾಕ		1	4	5	10	235000	10
8	ಮೂಡಲಗಿ	ಅರಭಾಂದಿ		0	1	0	1	20000	1
9	ಹುಕ್ಕೇರಿ	ಸಂಕೇಶ್ವರ		0	0	1	1	30000	1
10	ಹುಕ್ಕೇರಿ	ಹುಕ್ಕೇರಿ		0	1	0	1	20000	1
11	ರಾಯಭಾಗ	ರಾಯಭಾಗ		0	0	1	1	30000	1
12	ರಾಯಭಾಗ	ಕುಡಬ		0	1	0	1	20000	1
13	ರಾಮದುರ್ಗ	ಕೆ.ಚಂದ್ರಗಿ		0	3	6	9	240000	9
14	ರಾಮದುರ್ಗ	ಕಟಕೋಳ		1	0	3	4	95000	4
15	ರಾಮದುರ್ಗ	ಮುದಕವಿ		1	0	1	2	35000	2
16	ರಾಮದುರ್ಗ	ರಾಮದುರ್ಗ		0	1	0	1	20000	1
17	ಸವದತ್ತಿ	ಮುರಗೋಡ		1	3	2	6	125000	6
18	ಸವದತ್ತಿ	ಸವದತ್ತಿ		0	1	4	5	140000	5
19	ನಿಪ್ಪಾಣಿ	ನಿಪ್ಪಾಣಿ		2	0	0	2	10000	2
ಒಟ್ಟು				14	86	124	224	5510000	224

ಗದಗ

1	Gadag	Gadag	Gadag	0	1	0	1	20000	1
2		Gadag	Gadag	0	1	0	1	20000	1
3		Gadag	Gadag	0	1	0	1	20000	1
4		Betgeri	H S VEKATAPUR	0	0	1	1	30000	1
5		Gadag	Hangana Katti	0	0	1	1	30000	1
6		Betgeri	Huvilgol	0	1	0	1	20000	1
7		Betgeri	Kiratageri	0	0	1	1	30000	1
8		Gadag	Hangana Katti	0	0	1	1	30000	1
9		Gadag	Shirunji	0	1	0	1	20000	1
10		Gadag	Nagavi	0	0	1	1	30000	1
11		Gadag	Yalishrur	0	0	1	1	30000	1
12		Gadag	ಹಿರೇಕಂದಿಕೋಳ	0	0	1	1	30000	1
13		Gadag	ಕಣವಿ	0	0	1	1	30000	1
14		Gadag	ಕಬಲಾಯತಕಟ್ಟೆ	0	1	0	1	20000	1
15		Gadag	ಹೊನ್ನಳ್ಳಿ	0	0	1	1	30000	1
16		Gadag	Nilagundi	0	0	1	1	30000	1
17		Gadag	Gadag	0	1	0	1	20000	1
18		Betgeri	H S VEKATAPUR	0	0	1	1	30000	1
19		Betgeri	Hombal	0	1	0	1	20000	1
20		Gadag	bramahanadapur	0	1	0	1	20000	1
21		Gadag	Gadag	0	0	1	1	30000	1
22		Betgeri	Huvilgol	0	1	0	1	20000	1
23		Gadag	hartti	0	1	0	1	20000	1
24		Gadag	Chinchali	0	0	1	1	30000	1
25		Gadag	Mulgund	0	1	0	1	20000	1
26		Gadag	Shirunji	1	0	0	1	5000	1
27		Gadag	Shirunji	0	1	0	1	20000	1
28		Gadag	Hulkotti	0	1	0	1	20000	1
29		Gadag	hosahalli	0	1	0	1	20000	1
30		Gadag	Malsamudra	0	1	0	1	20000	1
31		Gadag	Hagana Katti	0	1	0	1	20000	1
32		Gadag	Gadag	0	1	0	1	20000	1
33		Gadag	Nagavi	0	1	0	1	20000	1
34		Gadag	Kanvi	0	1	0	1	20000	1
35		Betgeri	H S VEKATAPUR	0	0	1	1	30000	1
36		Gadag	Mulgund	0	0	1	1	30000	1
37		Gadag	Mulgund	0	1	0	1	20000	1
38		Betgeri	Lakundi	0	1	0	1	20000	1

39		Betgeri	Lakundi	0	1	0	1	20000	1
40		Betgeri	Lakundi	0	1	0	1	20000	1
41		Betgeri	Lakundi	0	1	0	1	20000	1
42		Gadag	Nagavi	0	1	0	1	20000	1
43		Gadag	Kallur	0	0	1	1	30000	1
44		Gadag	Chinchali	0	1	0	1	20000	1
45		Gadag	Mulgund	0	0	1	1	30000	1
46		Gadag	Hosur	0	1	0	1	20000	1
47		Gadag	Yallishirur	0	0	1	1	30000	1
48		Betgeri	H S VEKATAPUR	0	0	1	1	30000	1
49		Gadag	bramahanadapur	0	0	1	1	30000	1
50		Gadag	bramahanadapur	0	1	0	1	20000	1
51		Betgeri	Kotumachigi	0	1	0	1	20000	1
52		Gadag	Sorator	1	0	0	1	5000	1
53		Gadag	Sorator	0	1	0	1	20000	1
54		Gadag	Hagana Katti	0	0	1	1	30000	1
55		Gadag	Kurthakoti	0	0	1	1	30000	1
56		Gadag	Kanavi	0	1	0	1	20000	1
57		Betgeri	Narasapur	0	1	0	1	20000	1
58		Gadag	Kanavi	0	1	0	1	20000	1
59		Gadag	Kanavi	0	0	1	1	30000	1
60		Betgeri	Harlapur	0	1	0	1	20000	1
61		Gadag	Lakkundi	0	1	0	1	20000	1
62		Betgeri	Sambhapur	0	0	1	1	30000	1
63		Gadag	Kallur	0	0	1	1	30000	1
64		Betgeri	Lakkundi	0	0	1	1	30000	1
65		Betgeri	Lakkundi	0	0	1	1	30000	1
66		Gadag	Mallasamudra	0	0	1	1	30000	1
67	Mundargi	Mundargi	Mundargi	0	0	1	1	30000	1
68		Damla	chilakawaddtti	0	0	1	1	30000	1
69		Mundargi	Jyalawadgi	0	1	0	1	20000	1
70		Damla	Basapur	0	0	1	1	30000	1
71		Damla	Murdi	1	0	0	1	5000	1
72		Damla	chilakawaddtti	0	1	0	1	20000	1
73		Damla	Doni	0	1	0	1	20000	1
74		Damla	Hirewaddatti	0	0	1	1	30000	1
75		Damla	Kelur	0	0	1	1	30000	1
76		Damla	Kelur	0	0	1	1	30000	1
77		Damla	Murdi	0	0	1	1	30000	1
78		Damla	Budihal	0	0	1	1	30000	1
79		Damla	Bardur	0	0	1	1	30000	1
80		Damla	Bardur	0	0	1	1	30000	1
81		Mundargi	HESARUR	0	0	1	1	30000	1
82		Mundargi	NAGARHALLI	0	0	1	1	30000	1
83		Mundargi	BUDIHAL	1	0	0	1	5000	1
84		Damla	BASAPURA	0	0	1	1	30000	1
85		Mundargi	RAMENAHALLI	0	1	0	1	20000	1
86		Damla	VENKATAPURA	0	0	1	1	30000	1
87		Mundargi	SHIROLA	0	0	1	1	30000	1
88		Mundargi	SHIROLA	0	0	1	1	30000	1
89		Damla	CHIKKAWADDTI	0	1	0	1	20000	1
90		Damla	BARDUR	0	1	0	1	20000	1
91		Damla	DONI THANDA	1	0	0	1	5000	1

92		Damla	DONI	0	1	0	1	20000	1
93		Damla	D RAMENALLI	0	0	1	1	30000	1
94		Damla	CHIKAWADOTHI	0	1	0	1	20000	1
95		Damla	CHIKAWADOTHI	0	1	0	1	20000	1
96		Damla	SHINGATARAYANAKERI	0	1	0	1	20000	1
97		Damla	MEVUNDI	0	1	0	1	20000	1
98		Damla	ATTIKATTI	0	0	1	1	30000	1
99		Damla	CHIKAWADDATTI	0	1	0	1	20000	1
100		Mundargi	SHIROLA	0	0	1	1	30000	1
101		Mundargi	TIPPAPURA	0	0	1	1	30000	1
102		Mundargi	SHIROLA	0	0	1	1	30000	1
103		Damla	HAITAPURA	0	1	0	1	20000	1
104		Mundargi	MEVUNDI	0	0	1	1	30000	1
105		Mundargi	HESARUR	0	0	1	1	30000	1
106		Damla	BARDUR	1	0	0	1	5000	1
107		Mundargi	BAGEWADI	1	0	0	1	5000	1
108		Mundargi	MUNDARGI	1	0	0	1	5000	1
109		Mundargi	KORLHALLI	0	1	0	1	20000	1
110		Mundargi	Kakkur	0	0	1	1	30000	1
111		Damla	Hattikatti	0	1	0	1	20000	1
112		Mundargi	Budihal	0	1	0	1	20000	1
113		Mundargi	Kalakeri	0	0	1	1	30000	1
114		Damla	Kandapur	0	0	1	1	30000	1
115		Damla	Hattikatti	0	0	1	1	30000	1
116		Mundargi	Hesarur	1	0	0	1	5000	1
117		Mundargi	Timmapur	0	0	1	1	30000	1
118		Damla	Keralli	1	0	0	1	5000	1
119		Mundargi	Gangapur	0	1	0	1	20000	1
120		Mundargi	SHIROLA	0	0	1	1	30000	1
121		Mundargi	SHIROLA	0	0	1	1	30000	1
122		Mundargi	Bagevadi	0	1	0	1	20000	1
123		Mundargi	Chinchali	0	0	1	1	30000	1
124		Mundargi	Gumgol	0	1	0	1	20000	1
125	Laxmeshwar	Laxmeshwar	Shettikeri	0	0	1	1	30000	1
126		Laxmeshwar	Laxmeshwar	0	0	1	1	30000	1
127		Laxmeshwar	Suvarnagiri	0	1	0	1	20000	1
128		Laxmeshwar	Suvarnagiri	0	0	1	1	30000	1
129		Laxmeshwar	Balehosur	0	0	1	1	30000	1
130		Laxmeshwar	Laxmeshwar	0	0	1	1	30000	1
131		Laxmeshwar	Adarkatti	0	0	1	1	30000	1
132		Laxmeshwar	Yalvatti	0	1	0	1	20000	1
133		Laxmeshwar	Suranagi	0	1	0	1	20000	1
134		Laxmeshwar	Suranagi	0	0	1	1	30000	1
135		Laxmeshwar	Yallapur	0	1	0	1	20000	1
136		Laxmeshwar	yattinahalli	0	0	1	1	30000	1
137		Laxmeshwar	Laxmeshwar	0	0	1	1	30000	1
138		Laxmeshwar	Balehosur	0	0	1	1	30000	1
139		Laxmeshwar	Nelogal	1	0	0	1	5000	1
140		Laxmeshwar	Laxmeshwar	0	0	1	1	30000	1
141		Laxmeshwar	kundarahalli	0	1	0	1	20000	1
142		Laxmeshwar	Suranagi	0	1	0	1	20000	1
143		Laxmeshwar	Hullur	0	0	1	1	30000	1
144		Laxmeshwar	Yallapur	1	0	0	1	5000	1

145	Laxmeshwar	Adarkatti	0	1	0	1	20000	1
146	Laxmeshwar	kundarahalli	0	1	0	1	20000	1
147	Laxmeshwar	Ramgeri	0	1	0	1	20000	1
148	Laxmeshwar	Hullur	0	1	0	1	20000	1
149	Laxmeshwar	Laxmeshwar	0	0	1	1	30000	1
150	Laxmeshwar	Settikeri	0	0	1	1	30000	1
151	Laxmeshwar	Madalli	0	0	1	1	30000	1
152	Laxmeshwar	Laxmeshwar	0	0	1	1	30000	1
153	Laxmeshwar	Laxmeshwar	0	1	0	1	20000	1
154	Laxmeshwar	ಬಾಲಕೊಪ್ಪ	0	0	1	1	30000	1
155	Laxmeshwar	Laxmeshwar	0	0	1	1	30000	1
156	Laxmeshwar	Hullur	0	0	1	1	30000	1
157	Laxmeshwar	Adarakatti	0	1	0	1	20000	1
158	Laxmeshwar	battur	0	1	0	1	20000	1
159	Laxmeshwar	Laxmeshwar	0	0	1	1	30000	1
160	Laxmeshwar	Doddur	1	0	0	1	5000	1
161	Laxmeshwar	Adarakatti	0	0	1	1	30000	1
162	Laxmeshwar	Adarakatti	0	0	1	1	30000	1
163	Laxmeshwar	Govanal	1	0	0	1	5000	1
164	Laxmeshwar	Ramgeri	0	0	1	1	30000	1
165	Laxmeshwar	Hullur	1	0	0	1	5000	1
166	Laxmeshwar	Laxmeshwar	1	0	0	1	5000	1
167	Laxmeshwar	Suranagi	0	0	1	1	30000	1
168	Laxmeshwar	Adrahalli	0	1	0	1	20000	1
169	Laxmeshwar	Balehosur	1	0	0	1	5000	1
170	Laxmeshwar	Balehosur	1	0	0	1	5000	1
171	Laxmeshwar	Suranagi	1	0	0	1	5000	1
172	Laxmeshwar	Nelogal	0	0	1	1	30000	1
173	Laxmeshwar	Hullur	1	0	0	1	5000	1
174	Laxmeshwar	Balehosur	0	0	1	1	30000	1
175	Laxmeshwar	Balehosur	1	0	0	1	5000	1
176	Laxmeshwar	Balehosur	1	0	0	1	5000	1
177	Laxmeshwar	Suranagi	0	0	1	1	30000	1
178	Laxmeshwar	Suranagi	0	1	0	1	20000	1
179	Laxmeshwar	Suranagi	1	0	0	1	5000	1
180	Laxmeshwar	Shigli	0	0	1	1	30000	1
181	Laxmeshwar	Hullur	1	0	0	1	5000	1
182	Laxmeshwar	Hullur	0	1	0	1	20000	1
183	Laxmeshwar	Laxmeshwar	1	0	0	1	5000	1
184	Laxmeshwar	Laxmeshwar	0	0	1	1	30000	1
185	Laxmeshwar	Suranagi	0	1	0	1	20000	1
186	Laxmeshwar	Suranagi	1	0	0	1	5000	1
187	Laxmeshwar	govanal	0	0	1	1	30000	1
188	Laxmeshwar	Doddur	0	1	0	1	20000	1
189	Laxmeshwar	Doddur	0	0	1	1	30000	1
190	Laxmeshwar	govanal	0	0	1	1	30000	1
191	Laxmeshwar	Hullur	0	1	0	1	20000	1
192	Laxmeshwar	Gulagnjikoppa	0	0	1	1	30000	1
193	Laxmeshwar	Balehosur	0	0	1	1	30000	1
194	Laxmeshwar	Shigli	1	0	0	1	5000	1
195	Laxmeshwar	Shigli	1	0	0	1	5000	1
196	Laxmeshwar	Yallapur	1	0	0	1	5000	1
197	Laxmeshwar	Shigli	0	1	0	1	20000	1

198	Laxmeshwar	Adarakatti	0	1	0	1	20000	1
199	Laxmeshwar	kundarahalli	1	0	0	1	5000	1
200	Laxmeshwar	Balehosur	0	1	0	1	20000	1
201	Laxmeshwar	Shigli	0	0	1	1	30000	1
202	Laxmeshwar	Yalavatti	1	0	0	1	5000	1
203	Laxmeshwar	Suranagi	1	0	0	1	5000	1
204	Laxmeshwar	Yallapur	1	0	0	1	5000	1
205	Laxmeshwar	Doddur	1	0	0	1	5000	1
206	Laxmeshwar	NelogaI	0	0	1	1	30000	1
207	Laxmeshwar	Govanal	1	0	0	1	5000	1
208	Laxmeshwar	Laxmeshwar	0	1	0	1	20000	1
209	Laxmeshwar	kundarahalli	1	0	0	1	5000	1
210	Shirahatti	Nagaramadavu	0	0	1	1	30000	1
211	Shirahatti	Kuganoor	0	0	1	1	30000	1
212	Shirahatti	Nagaramadavu	0	0	1	1	30000	1
213	Shirahatti	Devihall	0	0	1	1	30000	1
214	Shirahatti	Devihall	0	0	1	1	30000	1
215	Shirahatti	govanakoppa	0	1	0	1	20000	1
216	Shirahatti	Kochigeri	0	0	1	1	30000	1
217	Shirahatti	Kochigeri	0	0	1	1	30000	1
218	Shirahatti	Kochigeri	0	1	0	1	20000	1
219	Shirahatti	Chabbi	0	1	0	1	20000	1
220	Shirahatti	Ranatur	0	0	1	1	30000	1
221	Shirahatti	Devihall	0	0	1	1	30000	1
222	Shirahatti	Chabbi	0	0	1	1	30000	1
223	Shirahatti	Kochigeri	0	0	1	1	30000	1
224	Shirahatti	govanakoppa	1	0	0	1	5000	1
225	Shirahatti	Narayanpur	0	1	0	1	20000	1
226	Shirahatti	Ranatur	0	0	1	1	30000	1
227	Shirahatti	Tangod	0	0	1	1	30000	1
228	Shirahatti	koganur	0	0	1	1	30000	1
229	Shirahatti	Hosur	0	0	1	1	30000	1
230	Shirahatti	Narayanpur	0	0	1	1	30000	1
231	Shirahatti	Kochigeri	0	0	1	1	30000	1
232	Shirahatti	govanakoppa	0	0	1	1	30000	1
233	Shirahatti	govanakoppa	0	1	0	1	20000	1
234	Shirahatti	Belagatti	0	0	1	1	30000	1
235	Shirahatti	Shirahatti	0	0	1	1	30000	1
236	Shirahatti	Sugnalli	0	0	1	1	30000	1
237	Shirahatti	Sugnalli	0	0	1	1	30000	1
238	Shirahatti	Nagaramaduvu	0	0	1	1	30000	1
239	Shirahatti	Sugnalli	0	0	1	1	30000	1
240	Shirahatti	Nagaramaduvu	1	0	0	1	5000	1
241	Shirahatti	Sugnalli	0	0	1	1	30000	1
242	Shirahatti	Hosur	0	1	0	1	20000	1
243	Shirahatti	Sugnalli	0	0	1	1	30000	1
244	Shirahatti	Koganur	0	0	1	1	30000	1
245	Shirahatti	Sugnalli	0	1	0	1	20000	1
246	Shirahatti	Konchageri	0	0	1	1	30000	1
247	Shirahatti	Sugnalli	0	1	0	1	20000	1
248	Shirahatti	Sugnalli	0	1	0	1	20000	1
249	Shirahatti	govanakoppa	0	0	1	1	30000	1
250	Shirahatti	Kanakwad	0	0	1	1	30000	1

251	Shirahatti	Tarikoppa	0	0	1	1	30000	1
252	Shirahatti	Bannikoppa	0	0	1	1	30000	1
253	Shirahatti	Koganoor	0	0	1	1	30000	1
254	Shirahatti	Kokkaragundi	0	0	1	1	30000	1
255	Shirahatti	Kokkaragundi	0	0	1	1	30000	1
256	Shirahatti	Koganur	0	1	0	1	20000	1
257	Shirahatti	Magadi	0	0	1	1	30000	1
258	Shirahatti	govanakoppa	0	1	0	1	20000	1
259	Shirahatti	Bellatti	0	1	0	1	20000	1
260	Shirahatti	Magadi	0	0	1	1	30000	1
261	Shirahatti	Kanakavada	0	0	1	1	30000	1
262	Shirahatti	Tangod	0	0	1	1	30000	1
263	Shirahatti	Sugnalli	0	0	1	1	30000	1
264	Shirahatti	Tangod	0	0	1	1	30000	1
265	Shirahatti	Kanakavada	0	0	1	1	30000	1
266	Shirahatti	Bijjur	0	0	1	1	30000	1
267	Shirahatti	Itagi	0	1	0	1	20000	1
268	Shirahatti	Konchigeri	0	0	1	1	30000	1
269	Shirahatti	Magadi	0	0	1	1	30000	1
270	Shirahatti	Kadacol	0	1	0	1	20000	1
271	Shirahatti	Kanakawada	1	0	0	1	5000	1
272	Shirahatti	Ranatur	0	0	1	1	30000	1
273	Shirahatti	Bhavanur	0	0	1	1	30000	1
274	Shirahatti	Devihal	0	1	0	1	20000	1
275	Shirahatti	Devihal	0	0	1	1	30000	1
276	Shirahatti	Machenahalli	0	1	0	1	20000	1
277	Shirahatti	Bellatti	0	1	0	1	20000	1
278	Shirahatti	Bannikoppa	0	1	0	1	20000	1
279	Shirahatti	Shirahatti	1	0	0	1	5000	1
280	Shirahatti	Sasaravad	0	1	0	1	20000	1
281	Shirahatti	Kuganur	0	0	1	1	30000	1
282	Shirahatti	Jellikeri Tanda	0	0	1	1	30000	1
283	Shirahatti	Somanagar	0	0	1	1	30000	1
284	Shirahatti	Bijjur	0	0	1	1	30000	1
285	Shirahatti	Vadavi	0	0	1	1	30000	1
286	Shirahatti	TegginBhavanur	0	0	1	1	30000	1
287	Shirahatti	Ranatur	0	1	0	1	20000	1
288	Shirahatti	Magadi	0	0	1	1	30000	1
289	Shirahatti	Kanakwad	0	1	0	1	20000	1
290	Shirahatti	Sugnalli	0	0	1	1	30000	1
291	Shirahatti	Kanakwad	0	1	0	1	20000	1
292	Shirahatti	Sasaravad	0	1	0	1	20000	1
293	Shirahatti	Sasaravad	1	0	0	1	5000	1
294	Shirahatti	Sasaravad	1	0	0	1	5000	1
295	Shirahatti	Sasaravad	1	0	0	1	5000	1
296	Shirahatti	Budihal	1	0	0	1	5000	1
297	Shirahatti	Tangod	0	1	0	1	20000	1
298	Shirahatti	TegginBhavanur	1	0	0	1	5000	1
299	Shirahatti	Hole Itagi	1	0	0	1	5000	1
300	Shirahatti	Konchageri	1	0	0	1	5000	1
301	Shirahatti	Bijjur	1	0	0	1	5000	1
302	Shirahatti	Hole Itagi	1	0	0	1	5000	1
303	Shirahatti	Kokkaragundi	1	0	0	1	5000	1

304		Shirahatti	Kokkaragundi	1	0	0	1	5000	1
305		Shirahatti	Bellatti	0	0	1	1	30000	1
306		Shirahatti	Konchageri	1	0	0	1	5000	1
307		Shirahatti	Bannikoppa	0	0	1	1	30000	1
308		Shirahatti	Konchageri	1	0	0	1	5000	1
309		Shirahatti	Sasaravad	1	0	0	1	5000	1
310		Shirahatti	Konchageri	0	1	0	1	20000	1
311		Shirahatti	Magadi	0	1	0	1	20000	1
312		Shirahatti	Magadi	0	1	0	1	20000	1
313		Shirahatti	Konchageri	0	1	0	1	20000	1
314		Shirahatti	Haripur	1	0	0	1	5000	1
315		Shirahatti	Hadagali	1	0	0	1	5000	1
316		Shirahatti	Ranatur	1	0	0	1	5000	1
317		Shirahatti	Machenahalli	0	1	0	1	20000	1
318		Shirahatti	Sugnalli	1	0	0	1	5000	1
319		Shirahatti	Tangod	0	0	1	1	30000	1
320	Ron	Ron	Abiger	0	0	1	1	30000	1
321		Ron	Ron	0	1	0	1	20000	1
322		Ron	Ron	0	0	1	1	30000	1
323		Hole Alour	Karakikatti	0	0	1	1	30000	1
324		Ron	Ron	0	1	0	1	20000	1
325		Ron	Jakkali	0	1	0	1	20000	1
326		Ron	Itagi	0	1	0	1	20000	1
327	GAJEDRAGAD	Naregal	chilzeri	0	0	1	1	30000	1
328		Naregal	Rudarapur	0	0	1	1	30000	1
329		GAJEDRAGAD	Chikkalagundi	0	1	0	1	20000	1
330		GAJEDRAGAD	Vdegol	0	1	0	1	20000	1
331	Naragund	Konur	Bhairanahatti	0	0	1	1	30000	1
332		Nargund	Jagapur	0	0	1	1	30000	1
333		Nargund	Kurlageri	0	0	1	1	30000	1
	Total			58	113	162	333	7410000	333

ಉತ್ತರ ಕನ್ನಡ

1	ಅಂಕೋಲ	ಬಳಲೆ	ಕೋಡ್ಲೆ	0	0	1	1	5000	1
2	ಯಲ್ಲಾಪುರ	ಮಂಜಿಕೇಲ	ಕುತ್ತಂಡ (ಕೃಷ್ಣನಗದ್ದೆ)	0	1	0	1	10000	1
3	ಯಲ್ಲಾಪುರ	ಮಂಜಿಕೇಲ	ಬಂದಗುಳಿ	0	1	0	1	20000	1
4	ಯಲ್ಲಾಪುರ	ಮಂಜಿಕೇಲ	ಕಾಸಣಲಿ	0	1	0	1	20000	1
5	ಯಲ್ಲಾಪುರ	ಮಂಜಿಕೇಲ	ಕುಂದರಗಿ	0	1	0	1	20000	1
6	ಮುಂಡಗೋಡ	ಕಲಕೇರಿ	ಅಂದಲಗಿ	1	0	0	1	5000	1
7	ಮುಂಡಗೋಡ	ಕಾತೂರ	ಅಲಕ್ಕಿ	0	0	1	1	30000	1
8	ಮುಂಡಗೋಡ	ಪಾಳಾ	ಪಾಳಾ	0	1	0	1	20000	1
9	ಮುಂಡಗೋಡ	ಮುಂಡಗೋಡ	ಮುಂಡಗೋಡ	0	1	0	1	20000	1
10	ಮುಂಡಗೋಡ	ಮುಂಡಗೋಡ	ಬಾಚಾಕಿ	1	0	0	1	5000	1
11	ಮುಂಡಗೋಡ	ಕಾತೂರ	ನಾಗಣೂರು	0	0	1	1	30000	1
12	ಮುಂಡಗೋಡ	ಕಲಕೇರಿ	ಲಕ್ಕೋಲಿ	0	1	0	1	20000	1
13	ಮುಂಡಗೋಡ	ಮುಂಡಗೋಡ	ಮುಂಡಗೋಡ	1	0	0	1	5000	1
14	ಜೋಂಬಡಾ	ಕೃಷ್ಣಲರಾಕ್	ಶಲಂಬುಲ, ಕೃಷ್ಣಲರಾಕ್	0	1	0	1	20000	1
15	ಸಿದ್ದಾಪುರ	ಕೋಡ್ಲಿ	ಬಳಗಾರಕೋಡ್ಲಿ, ಕವಂಜೂರು	0	0	1	1	30000	1
16	ಸಿದ್ದಾಪುರ	ಕೋಡ್ಲಿ	ಅಕ್ಕಂಜಿ	0	0	1	1	30000	1
17	ಸಿದ್ದಾಪುರ	ಕೋಡ್ಲೆ	ಮಂಡಗಲೆ, ಮಲ್ಲಜಿ	0	1	0	1	20000	1
18	ಶಿರಸಿ	ಬನವಾಸಿ	ಅಜ್ಜರಣಿ	1	0	0	1	5000	1

19	ಶಿರಸಿ	ಬನವಾಸಿ	ಬನವಾಸಿ	0	1	0	1	20000	1
20	ಶಿರಸಿ	ಬನವಾಸಿ	ದನಗನಹಳ್ಳಿ	0	0	1	1	30000	1
21	ಶಿರಸಿ	ಬನವಾಸಿ	ಕಾಳಂಗಿ	0	0	1	1	20000	1
22	ಶಿರಸಿ	ಬನವಾಸಿ	ಅಂಡಲ	0	0	1	1	30000	1
23	ಶಿರಸಿ	ಸಂಪಖಂಡ	ಕೊಟ್ಟಿಹಳ್ಳಿ	0	1	0	1	20000	1
24	ಶಿರಸಿ	ಸಂಪಖಂಡ	ಕೊಟ್ಟಿಹಳ್ಳಿ	0	1	0	1	20000	1
25	ಶಿರಸಿ	ಶಿರಸಿ	ಬವಳಮದ್ದಿ, ಗಡಿಹಳ್ಳಿ	0	1	0	1	20000	1
26	ಶಿರಸಿ	ಶಿರಸಿ	ತುಂಬೆಮನೆ, ಊರತೋಟ	0	1	0	1	20000	1
27	ಶಿರಸಿ	ಶಿರಸಿ	ಪುಟ್ಟನ ಮನೆ	0	1	0	1	20000	1
28	ಹಳಿಯಾಳ	ಮುರ್ಕವಾಡ	ನಾಗಶೇಟ್ಟಿಕೊಪ್ಪ	0	0	1	1	30000	1
29	ಹಳಿಯಾಳ	ಸಾಂಬ್ರಾಣಿ	ರಾಮಾಪುರ	0	0	1	1	30000	1
30	ಹಳಿಯಾಳ	ಮುರ್ಕವಾಡ	ಕೆ.ಕೆ.ಹಳ್ಳಿ	0	0	1	1	30000	1
31	ಹಳಿಯಾಳ	ಸಾಂಬ್ರಾಣಿ	ಸಾತನಹಳ್ಳಿ	0	0	1	1	30000	1
32	ಹಳಿಯಾಳ	ಸಾಂಬ್ರಾಣಿ	ಹಂದಲ	0	0	1	1	30000	1
33	ಹಳಿಯಾಳ	ಮುರ್ಕವಾಡ	ನಂದಿಗದ್ದೆ	0	0	1	1	30000	1
34	ಹಳಿಯಾಳ	ಸಾಂಬ್ರಾಣಿ	ಹಂದಲ	0	0	1	1	30000	1
35	ಹಳಿಯಾಳ	ಸಾಂಬ್ರಾಣಿ	ರಾಮಾಪುರ	0	0	1	1	30000	1
36	ಹಳಿಯಾಳ	ಸಾಂಬ್ರಾಣಿ	ಹಂದಲ	0	0	1	1	30000	1
37	ಹಳಿಯಾಳ	ಸಾಂಬ್ರಾಣಿ	ರಾಮಾಪುರ	0	0	1	1	30000	1
38	ಹಳಿಯಾಳ	ಮುರ್ಕವಾಡ	ಬೆಳವಳಿ	0	1	0	1	20000	1
39	ಹಳಿಯಾಳ	ಸಾಂಬ್ರಾಣಿ	ತಟ್ಟಿಗೇಲ	0	0	1	1	20000	1
40	ಹಳಿಯಾಳ	ಮುರ್ಕವಾಡ	ಬಿ.ಕೆ.ಹಳ್ಳಿ	0	1	0	1	20000	1
41	ಹಳಿಯಾಳ	ಮುರ್ಕವಾಡ	ಮುರ್ಕವಾಡ	0	0	1	1	30000	1
42	ಹಳಿಯಾಳ	ಸಾಂಬ್ರಾಣಿ	ಗುಂಡಳ್ಳಿ	0	0	1	1	30000	1
43	ಹಳಿಯಾಳ	ಸಾಂಬ್ರಾಣಿ	ಅಜಗಾಂವ	0	0	1	1	25000	1
44	ಹಳಿಯಾಳ	ಸಾಂಬ್ರಾಣಿ	ಡೋಮಗೇರಾ	0	0	1	1	30000	1
45	ಹಳಿಯಾಳ	ಸಾಂಬ್ರಾಣಿ	ಸಾತ್ಲಿ	0	0	1	1	30000	1
46	ಹಳಿಯಾಳ	ಸಾಂಬ್ರಾಣಿ	ತೇರಗಾಂವ	0	0	1	1	30000	1
47	ಹಳಿಯಾಳ	ಸಾಂಬ್ರಾಣಿ	ತಟ್ಟಿಗೇಲ	0	0	1	1	30000	1
48	ಹಳಿಯಾಳ	ಮುರ್ಕವಾಡ	ಸಂಕನಕೊಪ್ಪ	0	1	0	1	20000	1
49	ಹಳಿಯಾಳ	ಮುರ್ಕವಾಡ	ಬಿ.ಕೆ.ಹಳ್ಳಿ	0	0	1	1	25000	1
50	ಹಳಿಯಾಳ	ಸಾಂಬ್ರಾಣಿ	ಮಂಗಳವಾಡ	0	0	1	1	25000	1
51	ಹಳಿಯಾಳ	ಸಾಂಬ್ರಾಣಿ	ಸಾತಮನಿ	0	1	0	1	15000	1
52	ಹಳಿಯಾಳ	ಮುರ್ಕವಾಡ	ಬಿ.ಕೆ.ಹಳ್ಳಿ	0	0	1	1	30000	1
53	ಹಳಿಯಾಳ	ಮುರ್ಕವಾಡ	ಬಿ.ಕೆ.ಹಳ್ಳಿ	0	0	1	1	30000	1
54	ಹಳಿಯಾಳ	ಮುರ್ಕವಾಡ	ಮುರ್ಕವಾಡಾ	0	1	0	1	20000	1
55	ಹಳಿಯಾಳ	ಸಾಂಬ್ರಾಣಿ	ದುನಗಿ	0	0	1	1	30000	1
56	ಹಳಿಯಾಳ	ಸಾಂಬ್ರಾಣಿ	ನಾಗಶೇಟ್ಟಿಕೊಪ್ಪ	0	0	1	1	20000	1
57	ಹಳಿಯಾಳ	ಸಾಂಬ್ರಾಣಿ	ರಾಮಾಪುರ	0	0	1	1	25,000.00	1
58	ಹಳಿಯಾಳ	ಸಾಂಬ್ರಾಣಿ	ಬಾನಸಗೇಲ	0	0	1	1	20,000.00	1
59	ಹಳಿಯಾಳ	ಸಾಂಬ್ರಾಣಿ	ಹಂದಲ	0	0	1	1	20,000.00	1
60	ಹಳಿಯಾಳ	ಸಾಂಬ್ರಾಣಿ	ಕಾವಲವಾಡ	0	0	1	1	20,000.00	1
61	ಹಳಿಯಾಳ	ಮುರ್ಕವಾಡ	ಬನವಳ್ಳಿ	0	0	1	1	20,000.00	1
62	ಹಳಿಯಾಳ	ಸಾಂಬ್ರಾಣಿ	ರಾಮಾಪುರ	0	1	0	1	15,000.00	1
63	ಹಳಿಯಾಳ	ಸಾಂಬ್ರಾಣಿ	ಸಾಂಬ್ರಾಣಿ	0	1	0	1	15,000.00	1
64	ಹಳಿಯಾಳ	ಮುರ್ಕವಾಡ	ಬಾನಸಗೇಲ	0	0	1	1	25,000.00	1

65	ಹಳಿಯಾಳ	ಮುಕ್ತವಾಡ	ಜೋರುನಕೊಪ್ಪ	0	0	1	1	20,000.00	1
66	ಹಳಿಯಾಳ	ಮುಕ್ತವಾಡ	ಜೋರುನಕೊಪ್ಪ	0	0	1	1	20,000.00	1
67	ಹಳಿಯಾಳ	ಮುಕ್ತವಾಡ	ಅಮ್ಮನಕೊಪ್ಪ	0	0	1	1	20,000.00	1
68	ಹಳಿಯಾಳ	ಮುಕ್ತವಾಡ	ನಾಗಶೇಷ್ಠಕೊಪ್ಪ	0	0	1	1	20,000.00	1
69	ಹಳಿಯಾಳ	ಸಾಂಬಾಣಿ	ತೇರಗಾವ	0	0	1	1	25000	1
70	ಹಳಿಯಾಳ	ಸಾಂಬಾಣಿ	ಪಾಮುಡೋಟ್ಟ	0	0	1	1	20,000.00	1
71	ದಾಂಡೇಲ	ದಾಂಡೇಲ	ಅಂಜಕಾನಗರ	0	0	1	1	20000	1
72	ದಾಂಡೇಲ	ದಾಂಡೇಲ	ಬಡಾಲಿರಗೂರ	0	0	1	1	25,000.00	1
73	ದಾಂಡೇಲ	ದಾಂಡೇಲ	ಅಂಜಕಾನಗರ	0	1		1	20000	1
74	ದಾಂಡೇಲ	ದಾಂಡೇಲ	ಬೋಮ್ಮನಕಟ್ಟ	0	0	1	1	20,000.00	1
ಒಟ್ಟು				4	23	47	74	1665000	74

ಕೋಲಾರ

1	ಬಂಗಾರಪೇಟೆ	ರಾಮನಮುದ್ರ	ರಾತೇನಹಳ್ಳಿ	0	1	0	1	20000	1
2		ಬೂದಿಕೋಟೆ	ಗಾಜಗ	0	1	0	1	20000	1
3		ಬೂದಿಕೋಟೆ	ಬೀಮಗಾನಹಳ್ಳಿ	1	0	0	1	5000	1
4		ಬೂದಿಕೋಟೆ	ಬಲಮಂದ	1	0	0	1	5000	1
5		ರಾಮನಮುದ್ರ	ಕೊಪ್ಪನಹಳ್ಳಿ	0	1	0	1	20000	1
6		ಬೂದಿಕೋಟೆ	ಹಿರಕರಪನಹಳ್ಳಿ	0	1	0	1	20000	1
7		ಬೂದಿಕೋಟೆ	ಅತ್ತಿಗಿರಿ	1	0	0	1	5000	1
8		ರಾಮನಮುದ್ರ	ಮುಸುಹಳ್ಳಿ	0	1	0	1	20000	1
9		ಬೂದಿಕೋಟೆ	ನಕ್ಕನಹಳ್ಳಿ	1	0	0	1	5000	1
10		ಕಸಬ	ಬತ್ತಾಂಡಹಳ್ಳಿ	0	1	0	1	20000	1
11		ಬೂದಿಕೋಟೆ	ಬಲಮಂದ	1	0	0	1	5000	1
12		ಬೂದಿಕೋಟೆ	ದಿಪಿ ಹಳ್ಳಿ	1	0	0	1	5000	1
13		ಬೂದಿಕೋಟೆ	ಯಳೇಸಂದ್ರ	0	1	0	1	20000	1
14		ಬೂದಿಕೋಟೆ	ಪಚ್ಚಾಲಹಳ್ಳಿ	1	0	0	1	5000	1
15		ಬೂದಿಕೋಟೆ	ಯಳೇಸಂದ್ರ	0	1	0	1	20000	1
16		ಬೂದಿಕೋಟೆ	ಬನಹಳ್ಳಿ	0	1	0	1	20000	1
17		ಬೂದಿಕೋಟೆ	ಅಲಂಬಾಡಿ	0	1	0	1	20000	1
18		ಬೂದಿಕೋಟೆ	ಕೊಡುಳುರು	0	0	1	1	30000	1
19		ಬೂದಿಕೋಟೆ	ಅಲಂಬಾಡಿ	0	0	1	1	30000	1
20		ರಾಮನಮುದ್ರ	ಬಾನುಗುಡ್ಡ	0	1	0	1	20000	1
21		ಕಸಬ	ಸೋರಗೌಡನಕೋಟೆ	0	1	0	1	20000	1
22		ಬೂದಿಕೋಟೆ	ಬೂದಿಕೋಟೆ	0	1	0	1	20000	1
23		ಬೂದಿಕೋಟೆ	ಬನಹಳ್ಳಿ	0	1	0	1	20000	1
24		ಬೂದಿಕೋಟೆ	ಪೂಜಾರಹಳ್ಳಿ	1	0	0	1	5000	1
25		ಬೂದಿಕೋಟೆ	ರಾತೇನಹಳ್ಳಿ	1	0	0	1	5000	1
26		ರಾಮನಮುದ್ರ	ಗುಡ್ಡುರು	1	0	0	1	5000	1
27	ಮಾಲೂರು	ಲಕ್ಕೂರು	ಸಿದ್ದನಹಳ್ಳಿ	0	1	0	1	20000	1
28		ಲಕ್ಕೂರು	ಪದುವನಹಳ್ಳಿ	0	0	1	1	30000	1
29		ಲಕ್ಕೂರು	ಚನ್ನಗಟ್ಟ	0	0	1	1	30000	1
30		ಲಕ್ಕೂರು	ಪಂಟಹಳ್ಳಿ	0	1	0	1	20000	1
31		ಲಕ್ಕೂರು	ಚಲಗನಹಳ್ಳಿ	0	1	0	1	20000	1
32		ಮಾಸಿ	ನಲ್ಲತಿಮ್ಮನಹಳ್ಳಿ	1	0	0	1	5000	1
33		ಮಾಸಿ	ನಲ್ಲತಿಮ್ಮನಹಳ್ಳಿ	0	1	0	1	20000	1
34		ಛೇಕಲ್	ಒಬ್ಬಟ್ಟೆ	1	0	0	1	5000	1
35		ಛೇಕಲ್	ದಿನ್ನೇರಿಹಾದೋಹಳ್ಳಿ	0	0	1	1	30000	1
36		ಮಾಸಿ	ಗೊಡಗಹಳ್ಳಿ	1	0	0	1	5000	1
37		ಮಾಸಿ	ಗೊಡಗಹಳ್ಳಿ	1	0	0	1	5000	1
38		ಮಾಸಿ	ಗೊಡಗಹಳ್ಳಿ	1	0	0	1	5000	1
39		ಮಾಸಿ	ಯಳೇಸಂದ್ರ	0	1	0	1	20000	1
40		ಮಾಸಿ	ಯಳೇಸಂದ್ರ	0	1	0	1	20000	1
41		ಮಾಸಿ	ನಿಡಮಾಕನಹಳ್ಳಿ	1	0	0	1	5000	1
42		ಮಾಸಿ	ಚಿಕ್ಕಹಾರೋಮಾಕನಹಳ್ಳಿ	0	1	0	1	20000	1
43		ಮಾಸಿ	ಹಾರೋಮಾಕನಹಳ್ಳಿ	1	0	0	1	5000	1
44		ಮಾಸಿ	ಕೋತಿಗುಟ್ಟಹಳ್ಳಿ	1	0	0	1	5000	1
45		ಮಾಸಿ	ಗುಂಡವಾಳ್ಳ	0	0	1	1	30000	1
46		ಮಾಸಿ	ರಾಯಸಂದ್ರ	0	1	0	1	20000	1
47		ಮಾಸಿ	ರಾಯಸಂದ್ರ	0	1	0	1	20000	1
48		ಮಾಸಿ	ಎ.ಕೆ. ನಲ್ಲತಿಮ್ಮನಹಳ್ಳಿ	0	1	0	1	5000	1
49		ಮಾಸಿ	ರಾಜೇನಹಳ್ಳಿ	1	0	0	1	20000	1

50		ಮಾಸಿ	ಸಿಂಕನಹಳ್ಳಿ	0	1	0	1	5000	1
51		ಮಾಸಿ	ಹಸಾಂಡಹಳ್ಳಿ	1	0	0	1	30000	1
52		ಮಾಸಿ	ಹಸಾಂಡಹಳ್ಳಿ	0	0	1	1	20000	1
53		ಮಾಸಿ	ಹಸಾಂಡಹಳ್ಳಿ	0	1	0	1	20000	1
54		ಮಾಸಿ	ಹಸಾಂಡಹಳ್ಳಿ	0	1	0	1	5000	1
55		ಮಾಸಿ	ಪಚ್ಚಿಗುಂಟಹಳ್ಳಿ	1	0	0	1	30000	1
56		ಮಾಸಿ	ಮಾಸಿ	0	0	1	1	20000	1
57		ಮಾಸಿ	ಪಿಚ್ಚಿಗುಂಟಹಳ್ಳಿ	0	1	0	1	20000	1
58		ಮಾಸಿ	ಕುಪ್ಪೂರು	0	1	0	1	20000	1
59		ಮಾಸಿ	ತೊಳಸನದೊಡ್ಡಿ	0	1	0	1	5000	1
60		ಮಾಸಿ	ಮುತೇನಹಟ್ಟಿ	0	1	0	1	20000	1
61		ಟೇಕಲ್	ವೆಂಕಟರಾಜನಹಳ್ಳಿ	1	0	0	1	20000	1
62		ಟೇಕಲ್	ಬನಾಪುರ	0	1	0	1	20000	1
63		ಮಾಸಿ	ನಿಡಗಟ್ಟ	0	1	0	1	20000	1
64		ಲಕ್ಕೂರು	ನಾಗೂಂಡಹಳ್ಳಿ	0	1	0	1	20000	1
65		ಮಾಸಿ	ರಾಜೇನಹಳ್ಳಿ	0	1	0	1	20000	1
66		ಕಸಬ	ಸಂತೆಹಳ್ಳಿ	0	1	0	1	20000	1
67		ಟೇಕಲ್	ಗುಂಡವಾಳ್ಳಿ	0	1	1	2	30000	2
68		ಟೇಕಲ್	ಕುಡಿಶೆಟ್ಟಿಹಳ್ಳಿ	0	1	0	1	5000	1
69		ಮಾಸಿ	ಎಂ. ಹೊಸಹಳ್ಳಿ	0	0	0	0	20000	0
70		ಕಸಬ	ವಡಗಾನಹಳ್ಳಿ	1	0	0	1	20000	1
71	ಕೋಲಾರ	ವಕ್ಕಲೇರಿ	ಚಿಕ್ಕನಹಳ್ಳಿ	0	1	0	1	20000	1
72		ವೇಮಗಲ್	ರಾಜಕಲ್ಪಹಳ್ಳಿ	0	1	0	1	20000	1
73		ಕಸಬ	ಗದ್ದೆಕೊಡುರು	0	1	1	2	30000	2
74		ಕಸಬ	ಟಿ.ಸಿ. ಹಳ್ಳಿ	0	0	1	1	30000	1
75		ವೇಮಗಲ್	ಮದ್ದೇರಿ	0	0	0	0	5000	0
76		ವೇಮಗಲ್	ಕಾಡಹಳ್ಳಿ	0	0	0	0	20000	0
77	ಮುಳಬಾಗಿಲು	ಕಸಬ	ಅಲ್ಪಾಳಸಂದ್ರ	1	1	0	2	20000	2
78		ತಾಯಿಬೂರು	ವಿ.ಕುರುಬರಹಳ್ಳಿ	0	1	0	1	20000	1
79		ಕಸಬ	ವಲೂರಹಳ್ಳಿ	0	1	0	1	20000	1
80	ಶ್ರೀನಿವಾಸಪುರ	ರೋಣೂರು	ಕೊಟ್ಟಿಗುಳಿ	0	1	0	1	20000	1
81		ಯಲ್ಲೂರು	ಕನ್ನಂಪಲಿ	0	1	0	1	30000	1
	ಒಟ್ಟು			24	46	11	81	1380000	81

ರಾಯಚೂರು

1	ರಾಯಚೂರು	ಬಂದ್ರಬಂಡಾ	ಗಾಜರಾಳ	1	0	0	1	5000	1
2		ಬಂದ್ರಬಂಡಾ	ಮಮುಡಿದೊಡ್ಡಿ	1	0	0	1	5000	1
3		ಬಂದ್ರಬಂಡಾ	ಕಲವಲದೊಡ್ಡಿ	0	2	0	2	40000	2
4		ಬಂದ್ರಬಂಡಾ	ಮಿರ್ಜಾಪುರ	0	0	1	1	30000	1
5		ಬಂದ್ರಬಂಡಾ	ಕೊತ್ತದೊಡ್ಡಿ	0	1	0	1	20000	1
6		ರಾಯಚೂರು	ವಡವಟ್ಟ	0	0	1	1	30000	1
7		ಬಂದ್ರಬಂಡಾ	ರಾಳದೊಡ್ಡಿ	0	1	0	1	20000	1
8		ಕಲ್ಕಲಾ	ಹತ್ತೇಪುರ	0	0	1	1	30000	1
9		ಗಿಲ್ಲೇಸೂಗೂರು	ಇಡಪಗೂರು	0	0	1	1	30000	1
10		ಗಿಲ್ಲೇಸೂಗೂರು	ತುರಕುನದೋಣೆ	1	0	0	1	5000	1
11		ಬಂದ್ರಬಂಡಾ	ಯಾಪಲದಿನಿ	1	0	0	1	5000	1
12		ದೇವನೂಗೂರು	ಹೆಚ್.ತಿಮ್ಮಾಪುರ	0	0	1	1	30000	1
13		ಕಲ್ಕಲಾ	ರಘುನಾಥ ಹಳ್ಳಿ	3	0	1	4	45000	4
14		ರಾಯಚೂರು	ಬಾಂಬದೊಡ್ಡಿ	1	0	0	1	5000	1
15	ಸಿಂಧನೂರು	ರಾಗಲಪರ್ವಿ	ದುಮತಿ	0	1	0	1	20000	1
16		ರಾಗಲಪರ್ವಿ	ಚಿಕ್ಕಬೇರಗಿ	0	1	0	1	20000	1
17		ತುರವಿಪಾಳ	ತುರವಿಪಾಳ	2	0	0	2	10000	2
18		ತುರವಿಪಾಳ	ಕಲ್ಕಲಿ	1	0	0	1	5000	1
19	ದೇವದುರ್ಗ	ಗಬ್ಬೂರು	ಶಾವಂತಗೇಲಾ	0	0	1	1	30000	1
20	ಅಂಗನೂಗೂರು	ಅಂಗನೂಗೂರು	ಗೋರಬಾಳ ಪಾಂಡಾ	1	0	0	1	5000	1
21	ಅಂಗನೂಗೂರು	ಮುದುಗಲ್	ಪಲ್ಲಾವಟಗಿ	0	1	0	1	20000	1
			ಒಟ್ಟು ಮೊತ್ತ	12	7	7	26	410000	26

ವಿಜಯಪುರ

1	ನಿಡಗುಂದಿ	ನಿಡಗುಂದಿ	ಬಳಬಲ್ಲೆ	0	0	1	1	30000	1
2	ಇಂಡಿ	ಇಂಡಿ	ಅಂಜುಟುಗಿ	0	0	1	1	30000	1
3	ಇಂಡಿ	ಇಂಡಿ	ಐರಸಂಗ	0	0	1	1	30000	1
4	ದೇವಲಹಿಪ್ಪರಗಿ	ದೇವಲಹಿಪ್ಪರಗಿ	ಚಿಕ್ಕರುಗಿ	0	0	1	1	30000	1
	ಒಟ್ಟು			0	0	4	4	120000	4

ಹಾವೇರಿ

1	ಹಿರೇಕರೂರು	ಹಿರೇಕರೂರು	ಹೂಲಬಿಗೂಂಡ			1	1	30000	1
2	ಹಿರೇಕರೂರು	ಹಿರೇಕರೂರು	ಯಲವಡಹಳ್ಳಿ			1	1	30000	1
3	ಹಿರೇಕರೂರು	ಹಿರೇಕರೂರು	ಹಿರೇಬೂದಿಹಾಳ		1		1	20000	1
4	ಹಿರೇಕರೂರು	ಹಿರೇಕರೂರು	ಬಾವಾಪುರ ತಾಂಡಾ			1	1	30000	1
5	ಹಿರೇಕರೂರು	ಹಿರೇಕರೂರು	ಹೂಲಬಿಗೂಂಡ			1	1	30000	1
6	ಹಿರೇಕರೂರು	ಹಿರೇಕರೂರು	ತಾವರಗಿ		1		1	20000	1
7	ಹಿರೇಕರೂರು	ಹಿರೇಕರೂರು	ಅಲದಗೇರಿ	1			1	5000	1
8	ಹಿರೇಕರೂರು	ಹಿರೇಕರೂರು	ಹಿರೇಬೂದಿಹಾಳ			1	1	30000	1
9	ಹಿರೇಕರೂರು	ಹಿರೇಕರೂರು	ಹಿರೇಬೂದಿಹಾಳ			1	1	30000	1
10	ಹಿರೇಕರೂರು	ಹಿರೇಕರೂರು	ಹೂಲಬಿಗೂಂಡ	1			1	5000	1
11	ಹಿರೇಕರೂರು	ಹಿರೇಕರೂರು	ಹೂಲಬಿಗೂಂಡ	1			1	5000	1
12	ಹಿರೇಕರೂರು	ಹಿರೇಕರೂರು	ಚಿಕ್ಕಮುತ್ತೂರು			1	1	30000	1
13	ಹಿರೇಕರೂರು	ಹಿರೇಕರೂರು	ಹಿರೇಬೂದಿಹಾಳ			1	1	30000	1
14	ಹಿರೇಕರೂರು	ಹಿರೇಕರೂರು	ಜೋಗಿಹಳ್ಳಿ		1		1	20000	1
15	ಹಿರೇಕರೂರು	ಹಂಸಬಾವಿ	ಅರಳಿಕಟ್ಟೆ		1		1	20000	1
16	ಹಿರೇಕರೂರು	ಹಂಸಬಾವಿ	ಅರಳಿಕಟ್ಟೆ			1	1	30000	1
17	ಹಿರೇಕರೂರು	ಹಂಸಬಾವಿ	ಅರಳಿಕಟ್ಟೆ			1	1	30000	1
18	ಹಿರೇಕರೂರು	ಹಂಸಬಾವಿ	ಅರಳಿಕಟ್ಟೆ			1	1	30000	1
19	ಹಿರೇಕರೂರು	ಹಂಸಬಾವಿ	ಅರಳಿಕಟ್ಟೆ			1	1	30000	1
20	ಹಿರೇಕರೂರು	ಹಂಸಬಾವಿ	ಹಿರೇಕೂಡತಿ		1		1	20000	1
21	ಹಿರೇಕರೂರು	ಹಂಸಬಾವಿ	ಚಿನ್ನಮುಳಗುಂಡ	1			1	20000	1
22	ರಾಣೇಬೆನ್ನೂರು	ಕುಪ್ಪೇಲೂರು	ಅಂತರವಳ್ಳಿ	0	2	1	3	70000	3
23	ರಾಣೇಬೆನ್ನೂರು	ಮಡ್ಲೇರಿ	ಅಂತಸಾಪುರ	0	1	1	2	50000	2
24	ರಾಣೇಬೆನ್ನೂರು	ರಾಣೇಬೆನ್ನೂರು	ಅನುಂಡಿ	1	2	0	3	45000	3
25	ರಾಣೇಬೆನ್ನೂರು	ಕುಪ್ಪೇಲೂರು	ಇಟಗಿ	0	2	1	3	70000	3
26	ರಾಣೇಬೆನ್ನೂರು	ರಾಣೇಬೆನ್ನೂರು	ಉಕ್ಕುಂದ	1	1	0	2	10000	2
27	ರಾಣೇಬೆನ್ನೂರು	ಮಡ್ಲೇರಿ	ಐರಣಿ	1	0	0	1	5000	1
28	ರಾಣೇಬೆನ್ನೂರು	ರಾಣೇಬೆನ್ನೂರು	ಕಾಕೋಳ	1	3	6	10	230000	10
29	ರಾಣೇಬೆನ್ನೂರು	ರಾಣೇಬೆನ್ನೂರು	ಕಜ್ಜರಿ	2	2	4	8	160000	8
30	ರಾಣೇಬೆನ್ನೂರು	ರಾಣೇಬೆನ್ನೂರು	ಕೈಮದೋಡ	0	1	2	3	80000	3
31	ರಾಣೇಬೆನ್ನೂರು	ಮಡ್ಲೇರಿ	ಕರೂರು	0	1	1	2	50000	2
32	ರಾಣೇಬೆನ್ನೂರು	ಕುಪ್ಪೇಲೂರು	ಕವಲೆತ್ತು	1	1	0	2	25000	2
33	ರಾಣೇಬೆನ್ನೂರು	ರಾಣೇಬೆನ್ನೂರು	ಕೂನಬೇವು	0	1	1	2	50000	2
34	ರಾಣೇಬೆನ್ನೂರು	ರಾಣೇಬೆನ್ನೂರು	ಕೆರಿಮಲ್ಲಾಪುರ	2	0	1	3	40000	3
35	ರಾಣೇಬೆನ್ನೂರು	ಕುಪ್ಪೇಲೂರು	ಕೋಡಿಯಾಲ	0	1	0	1	20000	1
36	ರಾಣೇಬೆನ್ನೂರು	ಮಡ್ಲೇರಿ	ಕೋಣನತಂಬಿಗೆ	0	1	0	1	20000	1
37	ರಾಣೇಬೆನ್ನೂರು	ಮಡ್ಲೇರಿ	ಗಂಗಾಪುರ	0	1	1	2	50000	2
38	ರಾಣೇಬೆನ್ನೂರು	ಮಡ್ಲೇರಿ	ಗುಡಗೂರು	0	3	4	7	180000	7
39	ರಾಣೇಬೆನ್ನೂರು	ರಾಣೇಬೆನ್ನೂರು	ಗುಡ್ಡಾನೈರಿ	0	0	1	1	30000	1
40	ರಾಣೇಬೆನ್ನೂರು	ರಾಣೇಬೆನ್ನೂರು	ಗುಡ್ಡಬೇವಿನಹಳ್ಳಿ	0	0	1	1	30000	1
41	ರಾಣೇಬೆನ್ನೂರು	ರಾಣೇಬೆನ್ನೂರು	ಗುಡ್ಡಬೆಂಹಳ್ಳಿ	0	1	1	2	50000	2
42	ರಾಣೇಬೆನ್ನೂರು	ಮಡ್ಲೇರಿ	ಚಿಕ್ಕಗೇರಿ	0	0	1	1	30000	1
43	ರಾಣೇಬೆನ್ನೂರು	ಮಡ್ಲೇರಿ	ಚಿಕ್ಕಕುರುವತ್ತಿ	0	0	3	3	75000	3
44	ರಾಣೇಬೆನ್ನೂರು	ಕುಪ್ಪೇಲೂರು	ಚಿಕ್ಕಮಾಗನೂರು	0	0	1	1	30000	1
45	ರಾಣೇಬೆನ್ನೂರು	ಮಡ್ಲೇರಿ	ಚಿಕ್ಕಅರಳಹಳ್ಳಿ	0	1	1	2	50000	2
46	ರಾಣೇಬೆನ್ನೂರು	ಮಡ್ಲೇರಿ	ಚೌಡಯ್ಯದಾನಪುರ	0	0	1	1	30000	1
47	ರಾಣೇಬೆನ್ನೂರು	ರಾಣೇಬೆನ್ನೂರು	ಜೋಯಿಸರಹರಳಹಳ್ಳಿ	1	0	0	1	5000	1
48	ರಾಣೇಬೆನ್ನೂರು	ಕುಪ್ಪೇಲೂರು	ತೆರಡಹಳ್ಳಿ	1	0	0	1	5000	1
49	ರಾಣೇಬೆನ್ನೂರು	ಕುಪ್ಪೇಲೂರು	ತುಮ್ಮಿನಹಳ್ಳಿ	0	5	0	5	80000	5

50	ರಾಣೇಬೆನ್ನೂರು	ಕುಪ್ಪೇಲೂರು	ದಂದಿಗಹಳ್ಳಿ	0	1	0	1	20000	1
51	ರಾಣೇಬೆನ್ನೂರು	ರಾಣೇಬೆನ್ನೂರು	ದೇವರುಗುಡ್ಡ	0	2	3	5	130000	5
52	ರಾಣೇಬೆನ್ನೂರು	ಕುಪ್ಪೇಲೂರು	ನಾಗೇನಹಳ್ಳಿ	0	1	0	1	10000	1
53	ರಾಣೇಬೆನ್ನೂರು	ರಾಣೇಬೆನ್ನೂರು	ನೂಕಾಪುರ	1	2	1	4	75000	4
54	ರಾಣೇಬೆನ್ನೂರು	ರಾಣೇಬೆನ್ನೂರು	ಪದ್ಮಾವತಿಪುರ	0	0	1	1	30000	1
55	ರಾಣೇಬೆನ್ನೂರು	ಕುಪ್ಪೇಲೂರು	ಬಿಲ್ಲಹಳ್ಳಿ	1	1	0	2	25000	2
56	ರಾಣೇಬೆನ್ನೂರು	ರಾಣೇಬೆನ್ನೂರು	ಬೆನಕನಕೊಂಡ	0	1	2	3	80000	3
57	ರಾಣೇಬೆನ್ನೂರು	ಮಡ್ಡೇರಿ	ಬೇಲೂರು	0	1	0	1	20000	1
58	ರಾಣೇಬೆನ್ನೂರು	ರಾಣೇಬೆನ್ನೂರು	ಮಾದಾಪುರ (ನೂಕಾಪುರ)	0	1	1	2	50000	2
59	ರಾಣೇಬೆನ್ನೂರು	ಕುಪ್ಪೇಲೂರು	ಮಾಕನೂರು	1	0	0	1	5000	1
60	ರಾಣೇಬೆನ್ನೂರು	ಕುಪ್ಪೇಲೂರು	ಮುಸ್ಸೂರು	0	0	1	1	30000	1
61	ರಾಣೇಬೆನ್ನೂರು	ಮಡ್ಡೇರಿ	ಮಡ್ಡೇರಿ	1	3	2	6	73000	6
62	ರಾಣೇಬೆನ್ನೂರು	ರಾಣೇಬೆನ್ನೂರು	ಯತ್ತಿನಹಳ್ಳಿ	0	1	0	1	20000	1
63	ರಾಣೇಬೆನ್ನೂರು	ರಾಣೇಬೆನ್ನೂರು	ಯರಕುಪ್ಪಿ	1	0	1	2	35000	2
64	ರಾಣೇಬೆನ್ನೂರು	ರಾಣೇಬೆನ್ನೂರು	ರಾಣೇಬೆನ್ನೂರು	1	2	3	6	135000	6
65	ರಾಣೇಬೆನ್ನೂರು	ಮಡ್ಡೇರಿ	ಮೈದೂರು	0	0	1	1	30000	1
66	ರಾಣೇಬೆನ್ನೂರು	ರಾಣೇಬೆನ್ನೂರು	ವೈಟಿಹೊನ್ನತ್ತಿ	1	5	2	8	130000	8
67	ರಾಣೇಬೆನ್ನೂರು	ರಾಣೇಬೆನ್ನೂರು	ಸಿದ್ದಾಪುರತಾಂಡಾ	0	0	1	1	30000	1
68	ರಾಣೇಬೆನ್ನೂರು	ರಾಣೇಬೆನ್ನೂರು	ಸುಣಕಲ್ಲದಿರರಿ	0	1	0	1	20000	1
69	ರಾಣೇಬೆನ್ನೂರು	ಮಡ್ಡೇರಿ	ಸೋಮಲಾಪುರ	0	0	1	1	30000	1
70	ರಾಣೇಬೆನ್ನೂರು	ರಾಣೇಬೆನ್ನೂರು	ಹನುಮಾಪುರ	2	4	7	13	285000	13
71	ರಾಣೇಬೆನ್ನೂರು	ಕುಪ್ಪೇಲೂರು	ಹನುಮನಹಳ್ಳಿ	0	1	0	1	20000	1
72	ರಾಣೇಬೆನ್ನೂರು	ಮಡ್ಡೇರಿ	ಹರನಗಿರಿ	0	0	3	3	90000	3
73	ರಾಣೇಬೆನ್ನೂರು	ಕುಪ್ಪೇಲೂರು	ಹಲಗೇರಿ	0	1	1	2	50000	2
74	ರಾಣೇಬೆನ್ನೂರು	ರಾಣೇಬೆನ್ನೂರು	ಹಲೇಹುಲಿಹಳ್ಳಿ	1	0	0	1	5000	1
75	ರಾಣೇಬೆನ್ನೂರು	ರಾಣೇಬೆನ್ನೂರು	ಹಳೇಹೊನ್ನತ್ತಿ	1	0	0	1	5000	1
76	ರಾಣೇಬೆನ್ನೂರು	ಮಡ್ಡೇರಿ	ಹಿಲದಹಳ್ಳಿ	0	1	0	1	20000	1
77	ರಾಣೇಬೆನ್ನೂರು	ರಾಣೇಬೆನ್ನೂರು	ಹುಲ್ಲತ್ತಿ	0	0	1	1	30000	1
78	ರಾಣೇಬೆನ್ನೂರು	ರಾಣೇಬೆನ್ನೂರು	ಹೊನ್ನತ್ತಿ	0	0	1	1	30000	1
134	ಶಿಗ್ಗಾಂವ	ಶಿಗ್ಗಾಂವ	ಕೆಂಗಾಪುರ			1	1	30000	1
135	ಶಿಗ್ಗಾಂವ	ಶಿಗ್ಗಾಂವ	ಕುಲಗೂರು	1	2	2	5	125000	5
136	ಶಿಗ್ಗಾಂವ	ಶಿಗ್ಗಾಂವ	ಮೊಟಳ್ಳಿ		1	1	2	50000	2
137	ಶಿಗ್ಗಾಂವ	ಶಿಗ್ಗಾಂವ	ಬನ್ನಿಕೊಪ್ಪ	1		1	2	35000	2
138	ಶಿಗ್ಗಾಂವ	ಶಿಗ್ಗಾಂವ	ಹಿರೇಮಲ್ಲೂರ			2	2	60000	2
139	ಶಿಗ್ಗಾಂವ	ಶಿಗ್ಗಾಂವ	ಹಿರೇಮಣಕಟ್ಟೆ			1	1	30000	1
140	ಶಿಗ್ಗಾಂವ	ಬಂಕಾಪೂರ	ಮುನವಳ್ಳಿ			1	1	30000	1
141	ಶಿಗ್ಗಾಂವ	ಬಂಕಾಪೂರ	ಮೂಕಬಸರಿಕಟ್ಟೆ		1		1	20000	1
142	ಶಿಗ್ಗಾಂವ	ಬಂಕಾಪೂರ	ಹುನಗುಂದ	1		1	2	35000	2
143	ಶಿಗ್ಗಾಂವ	ಶಿಗ್ಗಾಂವ	ಬನವನಾಳ	1	2	1	4	75000	4
144	ಶಿಗ್ಗಾಂವ	ಶಿಗ್ಗಾಂವ	ಶಿಬುವನಹಾಳ			4	4	120000	4
145	ಶಿಗ್ಗಾಂವ	ಶಿಗ್ಗಾಂವ	ಬಳವಲಕೊಪ್ಪ			1	1	30000	1
146	ಶಿಗ್ಗಾಂವ	ಬಂಕಾಪೂರ	ಬಂಕಾಪೂರ			2	2	60000	2
147	ಶಿಗ್ಗಾಂವ	ಬಂಕಾಪೂರ	ಚಾಕಾಪೂರ	2	1	1	4	60000	4
148	ಶಿಗ್ಗಾಂವ	ಬಂಕಾಪೂರ	ಹೋತನಹಳ್ಳಿ	2			2	10000	2
149	ಶಿಗ್ಗಾಂವ	ಶಿಗ್ಗಾಂವ	ಅತ್ತಿಗೇರಿ		1	1	2	40000	2
150	ಶಿಗ್ಗಾಂವ	ಶಿಗ್ಗಾಂವ	ಕ್ಯಾಲಕೊಂಡ	1			1	5000	1
151	ಶಿಗ್ಗಾಂವ	ದುಂಡಶಿ	ವನಹಳ್ಳಿ	1			1	5000	1
152	ಶಿಗ್ಗಾಂವ	ಬಂಕಾಪೂರ	ಕಲಕಟ್ಟೆ	1			1	5000	1
153	ಶಿಗ್ಗಾಂವ	ಬಂಕಾಪೂರ	ಕುಂದೂರ			1	1	30000	1
154	ಶಿಗ್ಗಾಂವ	ಬಂಕಾಪೂರ	ಹನಕನಹಳ್ಳಿ			1	1	30000	1
155	ಶಿಗ್ಗಾಂವ	ಬಂಕಾಪೂರ	ನಡಗುಂದ			1	1	30000	1
156	ಶಿಗ್ಗಾಂವ	ಬಂಕಾಪೂರ	ತೋರೂರ	1			1	5000	1
157	ಶಿಗ್ಗಾಂವ	ಬಂಕಾಪೂರ	ಬಾಡ	1			1	5000	1
158	ಬ್ಯಾಡಗಿ	ಬ್ಯಾಡಗಿ	ಕೆಂಗೊಂಡ	2	5	7	14	320000	14
159	ಬ್ಯಾಡಗಿ	ಬ್ಯಾಡಗಿ	ಮುಲ್ಲೂರ	1	1	3	5	115000	5

160	ಬ್ಯಾಡಗಿ	ಬ್ಯಾಡಗಿ	ಸೇವಾನಗರ	1		3	4	95000	4
161	ಬ್ಯಾಡಗಿ	ಬ್ಯಾಡಗಿ	ಬ್ಯಾಡಗಿ	2	8	1	11	200000	11
162	ಬ್ಯಾಡಗಿ	ಬ್ಯಾಡಗಿ	ಮೋಟೆಬೆನ್ನೂರ	1	3	1	5	85000	5
163	ಬ್ಯಾಡಗಿ	ಬ್ಯಾಡಗಿ	ಮಾನಡಿಗಿ	1	0	0	1	5000	1
164	ಬ್ಯಾಡಗಿ	ಬ್ಯಾಡಗಿ	ಬುಡಪನಹಳ್ಳಿ	4	3	4	11	200000	11
165	ಬ್ಯಾಡಗಿ	ಬ್ಯಾಡಗಿ	ಭತ್ತ	1	2	1	4	65000	4
166	ಬ್ಯಾಡಗಿ	ಬ್ಯಾಡಗಿ	ಕಲ್ಲದೇವರ	4	4	8	16	330000	16
167	ಬ್ಯಾಡಗಿ	ಬ್ಯಾಡಗಿ	ಬನ್ನಿಕಟ್ಟೆ	3	1	10	14	335000	14
168	ಬ್ಯಾಡಗಿ	ಬ್ಯಾಡಗಿ	ಗುಂಡೇನಹಳ್ಳಿ	3	1	3	7	125000	7
169	ಬ್ಯಾಡಗಿ	ಬ್ಯಾಡಗಿ	ಆಣೂರ	2	5	3	10	200000	10
170	ಬ್ಯಾಡಗಿ	ಬ್ಯಾಡಗಿ	ಶಿವಪುರ	3	2	5	10	205000	10
171	ಬ್ಯಾಡಗಿ	ಬ್ಯಾಡಗಿ	ಬಿನಲಹಳ್ಳಿ	1	3	7	11	260000	11
172	ಬ್ಯಾಡಗಿ	ಬ್ಯಾಡಗಿ	ಅಳಲಗೇರಿ	0	1	2	3	80000	3
173	ಬ್ಯಾಡಗಿ	ಬ್ಯಾಡಗಿ	ಕೋಡಿಹಳ್ಳಿ	0	2	6	8	220000	8
174	ಬ್ಯಾಡಗಿ	ಬ್ಯಾಡಗಿ	ಕಳಗೊಂಡ	0	1	1	2	40000	2
175	ಬ್ಯಾಡಗಿ	ಬ್ಯಾಡಗಿ	ಮತ್ತೂರು	0	0	1	1	30000	1
176	ಬ್ಯಾಡಗಿ	ಬ್ಯಾಡಗಿ	ಕರೇಡಹಳ್ಳಿ	0	0	2	2	60000	2
177	ಬ್ಯಾಡಗಿ	ಬ್ಯಾಡಗಿ	ಕದಮನಹಳ್ಳಿ	0	4	6	10	260000	10
178	ಬ್ಯಾಡಗಿ	ಬ್ಯಾಡಗಿ	ಅಲಬಗೂಡ	0	1	3	4	110000	4
179	ಬ್ಯಾಡಗಿ	ಬ್ಯಾಡಗಿ	ಲಕಮಾಜಿಕೊಪ್ಪ	0	0	1	1	30000	1
180	ಬ್ಯಾಡಗಿ	ಬ್ಯಾಡಗಿ	ತೆಮ್ಮನಹಳ್ಳಿ	0	0	1	1	30000	1
181	ಬ್ಯಾಡಗಿ	ಬ್ಯಾಡಗಿ	ರಾಮಗುಂಡೇನಹಳ್ಳಿ	0	0	1	1	30000	1
182	ಬ್ಯಾಡಗಿ	ಬ್ಯಾಡಗಿ	ಬೆಳಕೇರಿ	0	0	1	1	30000	1
183	ಬ್ಯಾಡಗಿ	ಬ್ಯಾಡಗಿ	ಶಿಡೇನೂರ	0	0	3	3	90000	3
184	ಬ್ಯಾಡಗಿ	ಬ್ಯಾಡಗಿ	ಶಂಕ್ರಪುರ	0	1	0	1	20000	1
185	ಬ್ಯಾಡಗಿ	ಕಾಗಿನಲ	ಕಾಸಂಬಿ	1	0	0	1	5000	1
186	ಬ್ಯಾಡಗಿ	ಕಾಗಿನಲ	ದುಮ್ಮಹಾಳ	1	1	0	2	25000	2
187	ಬ್ಯಾಡಗಿ	ಕಾಗಿನಲ	ಸೂಡಂಬಿ	0	0	1	1	30000	1
188	ಬ್ಯಾಡಗಿ	ಕಾಗಿನಲ	ಫಾಳವಾಜೆ	0	2	1	3	70000	3
189	ಬ್ಯಾಡಗಿ	ಕಾಗಿನಲ	ಚನ್ನಿಕಟ್ಟೆ	0	2	1	3	55000	3
190	ಬ್ಯಾಡಗಿ	ಕಾಗಿನಲ	ಕಳಗೊಂಡ	0	0	1	1	30000	1
191	ಬ್ಯಾಡಗಿ	ಕಾಗಿನಲ	ಕುಟೇನಹಳ್ಳಿ	0	0	1	1	30000	1
192	ಬ್ಯಾಡಗಿ	ಕಾಗಿನಲ	ಬೀರನಕೊಪ್ಪ	0	2	0	2	40000	2
193	ಬ್ಯಾಡಗಿ	ಕಾಗಿನಲ	ಅತ್ತಿಕಟ್ಟೆ	0	1	0	1	20000	1
194	ಬ್ಯಾಡಗಿ	ಕಾಗಿನಲ	ಮತ್ತೂರು	0	1	0	1	20000	1
195	ಬ್ಯಾಡಗಿ	ಕಾಗಿನಲ	ತೆಮ್ಮಾಪುರ	0	1	0	1	20000	1
196	ಬ್ಯಾಡಗಿ	ಕಾಗಿನಲ	ಬಡಮಲ್ಲೆ	0	1	0	1	20000	1
197	ರಟ್ಟೇಹಳ್ಳಿ	ರಟ್ಟೇಹಳ್ಳಿ	ಬತ್ತಿಕೊಪ್ಪ	0	0	2	2	60000	2
198	ರಟ್ಟೇಹಳ್ಳಿ	ರಟ್ಟೇಹಳ್ಳಿ	ಮಾವಿನತೋಪ	0	0	1	1	30000	1
199	ರಟ್ಟೇಹಳ್ಳಿ	ರಟ್ಟೇಹಳ್ಳಿ	ಗುಂಡಗಟ್ಟೆ	0	0	1	1	30000	1
200	ರಟ್ಟೇಹಳ್ಳಿ	ರಟ್ಟೇಹಳ್ಳಿ	ತಡಕನಹಳ್ಳಿ	5	2	2	9	125000	9
201	ರಟ್ಟೇಹಳ್ಳಿ	ರಟ್ಟೇಹಳ್ಳಿ	ಹೂಸಕಟ್ಟೆ	0	1	1	2	50000	2
202	ರಟ್ಟೇಹಳ್ಳಿ	ರಟ್ಟೇಹಳ್ಳಿ	ಕುದುಪಲೆ	0	2	1	3	70000	3
203	ರಟ್ಟೇಹಳ್ಳಿ	ರಟ್ಟೇಹಳ್ಳಿ	ಪರ್ವತಸಿದ್ದಗೇರಿ	0	1	0	1	20000	1
204	ರಟ್ಟೇಹಳ್ಳಿ	ರಟ್ಟೇಹಳ್ಳಿ	ದೂಡ್ಡಗುಬ್ಬೆ	0	0	1	1	30000	1
205	ರಟ್ಟೇಹಳ್ಳಿ	ರಟ್ಟೇಹಳ್ಳಿ	ರಟ್ಟೇಹಳ್ಳಿ	0	1	0	1	20000	1
206	ರಟ್ಟೇಹಳ್ಳಿ	ರಟ್ಟೇಹಳ್ಳಿ	ಕಿರಗಂಬಿ	0	2	0	2	40000	2
207	ರಟ್ಟೇಹಳ್ಳಿ	ರಟ್ಟೇಹಳ್ಳಿ	ಯಡಗೋಡ	0	1	0	1	20000	1
208	ರಟ್ಟೇಹಳ್ಳಿ	ರಟ್ಟೇಹಳ್ಳಿ	ಗಲಗಿನಹಟ್ಟೆ	1	0	0	1	5000	1
209	ಸವಣೂರ	ಹತ್ತಿಮತ್ತೂರ ಹೋಬಳಿ	ಕಡಕೋಳ	0	0	1	1	30000	1
210	ಸವಣೂರ	ಹತ್ತಿಮತ್ತೂರ ಹೋಬಳಿ	ಕಡಕೋಳ	0	0	1	1	30000	1
211	ಸವಣೂರ	ಹತ್ತಿಮತ್ತೂರ ಹೋಬಳಿ	ಕಡಕೋಳ	0	0	1	1	30000	1
212	ಸವಣೂರ	ಹತ್ತಿಮತ್ತೂರ ಹೋಬಳಿ	ಕಡಕೋಳ	0	0	1	1	30000	1
213	ಸವಣೂರ	ಹತ್ತಿಮತ್ತೂರ ಹೋಬಳಿ	ವೆಟ್ಟಿಕೊಪ್ಪ	0	0	1	1	30000	1
214	ಸವಣೂರ	ಹತ್ತಿಮತ್ತೂರ ಹೋಬಳಿ	ಕಡಕೋಳ	0	0	1	1	30000	1

325	ಸವಣೂರ	ಹತ್ತಿಮತ್ತೂರ ಹೋಬಳಿ	ಹತ್ತಿಮತ್ತೂರ	1	0	0	1	5000	1
326	ಸವಣೂರ	ಸವಣೂರ ಹೋಬಳಿ	ತೊಂಡುರ	0	0	1	1	30000	1
327	ಸವಣೂರ	ಸವಣೂರ ಹೋಬಳಿ	ತೊಂಡುರ	0	0	1	1	30000	1
328	ಸವಣೂರ	ಸವಣೂರ ಹೋಬಳಿ	ಚಲ್ಲೂರ	1	0	0	1	5000	1
329	ಸವಣೂರ	ಸವಣೂರ ಹೋಬಳಿ	ಗೋನಾಳ	0	1	0	1	20000	1
330	ಸವಣೂರ	ಸವಣೂರ ಹೋಬಳಿ	ಸವಣೂರ	0	1	0	1	20000	1
331	ಸವಣೂರ	ಸವಣೂರ ಹೋಬಳಿ	ಕುಡಮಳುಹಳ್ಳಿ	0	1	0	1	20000	1
332	ಸವಣೂರ	ಹತ್ತಿಮತ್ತೂರ ಹೋಬಳಿ	ಹತ್ತಿಮತ್ತೂರ	0	0	1	1	30000	1
333	ಸವಣೂರ	ಹತ್ತಿಮತ್ತೂರ ಹೋಬಳಿ	ಸವಾಳಾಲಪೂರ	0	0	1	1	30000	1
334	ಸವಣೂರ	ಹತ್ತಿಮತ್ತೂರ ಹೋಬಳಿ	ಕಳಲಕೊಂಡ	0	0	1	1	30000	1
335	ಸವಣೂರ	ಸವಣೂರ ಹೋಬಳಿ	ಮೆಳ್ಳುಗಟ್ಟ	0	0	1	1	30000	1
336	ಸವಣೂರ	ಸವಣೂರ ಹೋಬಳಿ	ಹುರಳಕುಪ್ಪೆ	0	1	0	1	20000	1
337	ಸವಣೂರ	ಹತ್ತಿಮತ್ತೂರ ಹೋಬಳಿ	ಹುವಿನಕೆಗ್ಗಿ	0	0	1	1	30000	1
338	ಸವಣೂರ	ಹತ್ತಿಮತ್ತೂರ ಹೋಬಳಿ	ಹತ್ತಿಮತ್ತೂರ	0	0	1	1	30000	1
339	ಸವಣೂರ	ಹತ್ತಿಮತ್ತೂರ ಹೋಬಳಿ	ನಾಯಕರೂರ	1	0	0	1	5000	1
340	ಸವಣೂರ	ಹತ್ತಿಮತ್ತೂರ ಹೋಬಳಿ	ಬವಿನಕಳ್ಳಿ	0	0	1	1	30000	1
341	ಸವಣೂರ	ಸವಣೂರ ಹೋಬಳಿ	ಚಳ್ಳಾಳ	1	0	0	1	5000	1
342	ಸವಣೂರ	ಹತ್ತಿಮತ್ತೂರ ಹೋಬಳಿ	ಡಂಬರಮತ್ತೂರ	0	0	1	1	30000	1
343	ಸವಣೂರ	ಹತ್ತಿಮತ್ತೂರ ಹೋಬಳಿ	ಜಲ್ಲಾಪೂರ	0	0	1	1	30000	1
344	ಸವಣೂರ	ಹತ್ತಿಮತ್ತೂರ ಹೋಬಳಿ	ಜಲ್ಲಾಪೂರ	0	0	1	1	30000	1
345	ಸವಣೂರ	ಸವಣೂರ ಹೋಬಳಿ	ಹುರಳಕುಪ್ಪೆ	0	1	0	1	20000	1
346	ಸವಣೂರ	ಹತ್ತಿಮತ್ತೂರ ಹೋಬಳಿ	ಕಳಲಕೊಂಡ	1	0	0	1	5000	1
347	ಸವಣೂರ	ಹತ್ತಿಮತ್ತೂರ ಹೋಬಳಿ	ಜಲ್ಲಾಪೂರ	0	0	1	1	30000	1
348	ಸವಣೂರ	ಹತ್ತಿಮತ್ತೂರ ಹೋಬಳಿ	ಹುವಿನಕೆಗ್ಗಿ	0	0	1	1	30000	1
349	ಸವಣೂರ	ಹತ್ತಿಮತ್ತೂರ ಹೋಬಳಿ	ಕಡಕೋಳ	0	1	0	1	20000	1
350	ಸವಣೂರ	ಹತ್ತಿಮತ್ತೂರ ಹೋಬಳಿ	ಹತ್ತಿಮತ್ತೂರ	0	0	1	1	30000	1
351	ಸವಣೂರ	ಸವಣೂರ ಹೋಬಳಿ	ಹೊಸಕಳ್ಳಿ	0	0	1	1	30000	1
352	ಸವಣೂರ	ಹತ್ತಿಮತ್ತೂರ ಹೋಬಳಿ	ಕಡಕೋಳ	0	0	1	1	30000	1
353	ಸವಣೂರ	ಹತ್ತಿಮತ್ತೂರ ಹೋಬಳಿ	ಮಂಟಗಡೆ	0	0	1	1	30000	1
354	ಸವಣೂರ	ಹತ್ತಿಮತ್ತೂರ ಹೋಬಳಿ	ಕಳಸೂರ	0	0	1	1	30000	1
355	ಸವಣೂರ	ಹತ್ತಿಮತ್ತೂರ ಹೋಬಳಿ	ಜಲ್ಲಾಪೂರ	0	0	1	1	30000	1
356	ಸವಣೂರ	ಹತ್ತಿಮತ್ತೂರ ಹೋಬಳಿ	ಶಿರಬಡಗಿ	0	0	1	1	30000	1
357	ಸವಣೂರ	ಹತ್ತಿಮತ್ತೂರ ಹೋಬಳಿ	ಕಲಕೋಟೆ	0	0	1	1	30000	1
358	ಸವಣೂರ	ಹತ್ತಿಮತ್ತೂರ ಹೋಬಳಿ	ಶಿರಬಡಗಿ	0	0	1	1	30000	1
359	ಸವಣೂರ	ಹತ್ತಿಮತ್ತೂರ ಹೋಬಳಿ	ಈಜಲಯಲ್ಲಾಪೂರ	0	0	1	1	30000	1
360	ಸವಣೂರ	ಸವಣೂರ ಹೋಬಳಿ	ಸವಣೂರ	0	0	1	1	30000	1
361	ಸವಣೂರ	ಹತ್ತಿಮತ್ತೂರ ಹೋಬಳಿ	ನಾಯಕರೂರ	0	0	1	1	30000	1
362	ಸವಣೂರ	ಹತ್ತಿಮತ್ತೂರ ಹೋಬಳಿ	ಕಡಕೋಳ	1	0	0	1	5000	1
363	ಸವಣೂರ	ಹತ್ತಿಮತ್ತೂರ ಹೋಬಳಿ	ಶಿರಬಡಗಿ	0	0	1	1	30000	1
364	ಸವಣೂರ	ಹತ್ತಿಮತ್ತೂರ ಹೋಬಳಿ	ಕಡಕೋಳ	0	0	1	1	30000	1
365	ಸವಣೂರ	ಹತ್ತಿಮತ್ತೂರ ಹೋಬಳಿ	ಕಡಕೋಳ	0	0	1	1	30000	1
366	ಸವಣೂರ	ಹತ್ತಿಮತ್ತೂರ ಹೋಬಳಿ	ನಾಯಕರೂರ	0	0	1	1	30000	1
367	ಸವಣೂರ	ಹತ್ತಿಮತ್ತೂರ ಹೋಬಳಿ	ಹತ್ತಿಮತ್ತೂರ	0	0	1	1	30000	1
368	ಸವಣೂರ	ಹತ್ತಿಮತ್ತೂರ ಹೋಬಳಿ	ಶಿರಬಡಗಿ	0	1	0	1	20000	1
369	ಸವಣೂರ	ಸವಣೂರ ಹೋಬಳಿ	ಸವಣೂರ	0	0	1	1	30000	1
370	ಸವಣೂರ	ಹತ್ತಿಮತ್ತೂರ ಹೋಬಳಿ	ಹತ್ತಿಮತ್ತೂರ	0	1	0	1	20000	1
371	ಸವಣೂರ	ಹತ್ತಿಮತ್ತೂರ ಹೋಬಳಿ	ಶಿರಬಡಗಿ	0	1	0	1	20000	1
372	ಸವಣೂರ	ಹತ್ತಿಮತ್ತೂರ ಹೋಬಳಿ	ನಾಯಕರೂರ	0	0	1	1	30000	1
373	ಸವಣೂರ	ಹತ್ತಿಮತ್ತೂರ ಹೋಬಳಿ	ಯಲವಿಗಿ	0	0	1	1	30000	1
374	ಸವಣೂರ	ಹತ್ತಿಮತ್ತೂರ ಹೋಬಳಿ	ಯಲವಿಗಿ	0	0	1	1	30000	1
375	ಸವಣೂರ	ಹತ್ತಿಮತ್ತೂರ ಹೋಬಳಿ	ಹಿರೇಮರಳಹಳ್ಳಿ	0	1	0	1	20000	1
376	ಸವಣೂರ	ಹತ್ತಿಮತ್ತೂರ ಹೋಬಳಿ	ಹುವಿನಕೆಗ್ಗಿ	0	0	1	1	30000	1
377	ಸವಣೂರ	ಹತ್ತಿಮತ್ತೂರ ಹೋಬಳಿ	ಕಳಸೂರ	0	0	1	1	30000	1
378	ಸವಣೂರ	ಹತ್ತಿಮತ್ತೂರ ಹೋಬಳಿ	ಹೊನ್ನಕೊಪ್ಪೆ	0	1	0	1	20000	1
379	ಸವಣೂರ	ಸವಣೂರ ಹೋಬಳಿ	ಸವಣೂರ	0	0	1	1	30000	1

435	ಸವಣೂರ	ಹತ್ತಿಮತ್ತೂರ ಹೋಬಳಿ	ಅರಳಿಹಳ್ಳಿ	1	0	0	1	5000	1
436	ಸವಣೂರ	ಸವಣೂರ ಹೋಬಳಿ	ಸವಣೂರ	1	0	0	1	5000	1
437	ಸವಣೂರ	ಹತ್ತಿಮತ್ತೂರ ಹೋಬಳಿ	ಹೂವಿನಕೆರೆ	0	1	0	1	20000	1
438	ಸವಣೂರ	ಹತ್ತಿಮತ್ತೂರ ಹೋಬಳಿ	ಶಿರಬಡಗಿ	0	1	0	1	20000	1
439	ಸವಣೂರ	ಹತ್ತಿಮತ್ತೂರ ಹೋಬಳಿ	ಹತ್ತಿಮತ್ತೂರ	1	0	0	1	5000	1
440	ಸವಣೂರ	ಸವಣೂರ ಹೋಬಳಿ	ಮುನ್ನಂಗಿ	1	0	0	1	5000	1
441	ಸವಣೂರ	ಸವಣೂರ ಹೋಬಳಿ	ಹುರಳಿಹುಪ್ಪಿ	0	1	0	1	20000	1
442	ಸವಣೂರ	ಹತ್ತಿಮತ್ತೂರ ಹೋಬಳಿ	ಕೃಷ್ಣಾಪುರ	1	0	0	1	5000	1
443	ಸವಣೂರ	ಹತ್ತಿಮತ್ತೂರ ಹೋಬಳಿ	ಬಿಲ್ಲಾಪುರ	1	0	0	1	5000	1
444	ಸವಣೂರ	ಸವಣೂರ ಹೋಬಳಿ	ತೂಂಡೂರ	0	1	0	1	20000	1
445	ಸವಣೂರ	ಹತ್ತಿಮತ್ತೂರ ಹೋಬಳಿ	ಕೆ.ಬಿ. ತಿಮ್ಮಾಪುರ	1	0	0	1	5000	1
446	ಸವಣೂರ	ಹತ್ತಿಮತ್ತೂರ ಹೋಬಳಿ	ಹಸರೂರ	0	1	0	1	20000	1
447	ಸವಣೂರ	ಸವಣೂರ ಹೋಬಳಿ	ಚಿಲ್ಲೂರಬಡ್ಡಿ	0	0	1	1	30000	1
448	ಸವಣೂರ	ಸವಣೂರ ಹೋಬಳಿ	ಹುರಳಿಹುಪ್ಪಿ	0	1	0	1	20000	1
449	ಸವಣೂರ	ಹತ್ತಿಮತ್ತೂರ ಹೋಬಳಿ	ಕಳಸೂರ	1	0	0	1	5000	1
450	ಸವಣೂರ	ಸವಣೂರ ಹೋಬಳಿ	ಮಂತ್ರೋಡಿ	0	0	1	1	30000	1
451	ಸವಣೂರ	ಹತ್ತಿಮತ್ತೂರ ಹೋಬಳಿ	ಇಚ್ಚಂಗಿ	0	1	0	1	20000	1
452	ಸವಣೂರ	ಹತ್ತಿಮತ್ತೂರ ಹೋಬಳಿ	ಹಸರೂರ	0	1	0	1	20000	1
453	ಸವಣೂರ	ಹತ್ತಿಮತ್ತೂರ ಹೋಬಳಿ	ಇಚ್ಚಂಗಿ	0	1	0	1	20000	1
454	ಸವಣೂರ	ಸವಣೂರ ಹೋಬಳಿ	ಚಿಲ್ಲೂರಬಡ್ಡಿ	1	0	0	1	5000	1
455	ಸವಣೂರ	ಹತ್ತಿಮತ್ತೂರ ಹೋಬಳಿ	ಬಿಲ್ಲಾಪುರ	0	0	1	1	30000	1
456	ಸವಣೂರ	ಹತ್ತಿಮತ್ತೂರ ಹೋಬಳಿ	ಹಸರೂರ	1	0	0	1	5000	1
457	ಸವಣೂರ	ಹತ್ತಿಮತ್ತೂರ ಹೋಬಳಿ	ಹಿರೇಮರಳಿಹಳ್ಳಿ	0	1	0	1	20000	1
458	ಸವಣೂರ	ಹತ್ತಿಮತ್ತೂರ ಹೋಬಳಿ	ಹೂಸನೇರಲಗಿ	0	0	1	1	30000	1
459	ಸವಣೂರ	ಹತ್ತಿಮತ್ತೂರ ಹೋಬಳಿ	ಹಿರೇಮರಳಿಹಳ್ಳಿ	0	0	1	1	30000	1
460	ಸವಣೂರ	ಹತ್ತಿಮತ್ತೂರ ಹೋಬಳಿ	ಬಿಲ್ಲಾಪುರ	0	0	1	1	30000	1
461	ಸವಣೂರ	ಸವಣೂರ ಹೋಬಳಿ	ಚಿಲ್ಲೂರಬಡ್ಡಿ	0	0	1	1	30000	1
462	ಸವಣೂರ	ಹತ್ತಿಮತ್ತೂರ ಹೋಬಳಿ	ಬಿಲ್ಲಾಪುರ	0	1	0	1	20000	1
463	ಸವಣೂರ	ಹತ್ತಿಮತ್ತೂರ ಹೋಬಳಿ	ನಾಯಕರೂರ	0	1	0	1	20000	1
464	ಸವಣೂರ	ಹತ್ತಿಮತ್ತೂರ ಹೋಬಳಿ	ಇಚ್ಚಂಗಿ	1	0	0	1	5000	1
465	ಸವಣೂರ	ಹತ್ತಿಮತ್ತೂರ ಹೋಬಳಿ	ಹಸರೂರ	0	1	0	1	20000	1
466	ಸವಣೂರ	ಹತ್ತಿಮತ್ತೂರ ಹೋಬಳಿ	ನಾಯಕರೂರ	0	0	1	1	30000	1
467	ಸವಣೂರ	ಸವಣೂರ ಹೋಬಳಿ	ಹುರಳಿಹುಪ್ಪಿ	0	0	1	1	30000	1
468	ಸವಣೂರ	ಹತ್ತಿಮತ್ತೂರ ಹೋಬಳಿ	ಬೇವಿನಹಳ್ಳಿ	0	0	1	1	30000	1
469	ಸವಣೂರ	ಹತ್ತಿಮತ್ತೂರ ಹೋಬಳಿ	ಕೃಷ್ಣಾಪುರ	0	0	1	1	30000	1
470	ಸವಣೂರ	ಹತ್ತಿಮತ್ತೂರ ಹೋಬಳಿ	ಕಳಲಕೊಂಡ	0	0	1	1	30000	1
471	ಸವಣೂರ	ಸವಣೂರ ಹೋಬಳಿ	ಮಾವೂರ	0	0	1	1	30000	1
472	ಸವಣೂರ	ಹತ್ತಿಮತ್ತೂರ ಹೋಬಳಿ	ಬಸವಣಕೊಪ್ಪ	1	0	0	1	5000	1
473	ಸವಣೂರ	ಹತ್ತಿಮತ್ತೂರ ಹೋಬಳಿ	ಮಂಟಗಣಿ	0	0	1	1	30000	1
474	ಸವಣೂರ	ಹತ್ತಿಮತ್ತೂರ ಹೋಬಳಿ	ಕಡತೋಳಿ	0	0	1	1	30000	1
475	ಸವಣೂರ	ಹತ್ತಿಮತ್ತೂರ ಹೋಬಳಿ	ಬೈರಾಪುರ	0	0	1	1	30000	1
476	ಸವಣೂರ	ಹತ್ತಿಮತ್ತೂರ ಹೋಬಳಿ	ಕಲಿವಾಳಿ	0	0	1	1	30000	1
477	ಸವಣೂರ	ಹತ್ತಿಮತ್ತೂರ ಹೋಬಳಿ	ಕಲಿವಾಳಿ	0	0	1	1	30000	1
478	ಸವಣೂರ	ಹತ್ತಿಮತ್ತೂರ ಹೋಬಳಿ	ಹಸರೂರ	0	0	1	1	30000	1
479	ಸವಣೂರ	ಹತ್ತಿಮತ್ತೂರ ಹೋಬಳಿ	ಹಸರೂರ	0	0	1	1	30000	1
480	ಸವಣೂರ	ಹತ್ತಿಮತ್ತೂರ ಹೋಬಳಿ	ಹಸರೂರು	0	0	1	1	30000	1
481	ಸವಣೂರ	ಹತ್ತಿಮತ್ತೂರ ಹೋಬಳಿ	ಹಸರೂರ	0	0	1	1	30000	1
482	ಸವಣೂರ	ಹತ್ತಿಮತ್ತೂರ ಹೋಬಳಿ	ಬೈರಾಪುರ	0	0	1	1	30000	1
483	ಸವಣೂರ	ಹತ್ತಿಮತ್ತೂರ ಹೋಬಳಿ	ಕಲಿವಾಳಿ	0	1	0	1	20000	1
484	ಸವಣೂರ	ಹತ್ತಿಮತ್ತೂರ ಹೋಬಳಿ	ಇಚ್ಚಂಗಿ	1	0	0	1	5000	1
485	ಸವಣೂರ	ಹತ್ತಿಮತ್ತೂರ ಹೋಬಳಿ	ಕಲಿವಾಳಿ	0	0	1	1	30000	1
486	ಸವಣೂರ	ಹತ್ತಿಮತ್ತೂರ ಹೋಬಳಿ	ಇಚ್ಚಂಗಿ	0	1	0	1	20000	1
487	ಸವಣೂರ	ಹತ್ತಿಮತ್ತೂರ ಹೋಬಳಿ	ನಾಯಕರೂರ	0	0	1	1	30000	1
488	ಸವಣೂರ	ಹತ್ತಿಮತ್ತೂರ ಹೋಬಳಿ	ನಾಯಕರೂರ	0	0	1	1	30000	1
489	ಸವಣೂರ	ಹತ್ತಿಮತ್ತೂರ ಹೋಬಳಿ	ನಾಯಕರೂರ	0	0	1	1	30000	1

490	ಸವಣೂರ	ಹತ್ತಿಮತ್ತೂರ ಹೋಬಳಿ	ಹೊನ್ನೆಬೀದಿ	0	1	0	1	20000	1
491	ಸವಣೂರ	ಹತ್ತಿಮತ್ತೂರ ಹೋಬಳಿ	ನಾಯಕರೂರ	0	0	1	1	30000	1
492	ಸವಣೂರ	ಹತ್ತಿಮತ್ತೂರ ಹೋಬಳಿ	ಕೆಳಸೂರ	0	0	1	1	30000	1
493	ಸವಣೂರ	ಹತ್ತಿಮತ್ತೂರ ಹೋಬಳಿ	ಕಡಕೋಳಿ	0	1	0	1	20000	1
494	ಸವಣೂರ	ಹತ್ತಿಮತ್ತೂರ ಹೋಬಳಿ	ಕಡಕೋಳಿ	0	0	1	1	30000	1
495	ಸವಣೂರ	ಹತ್ತಿಮತ್ತೂರ ಹೋಬಳಿ	ಹೊನ್ನೆಬೀದಿ	0	0	1	1	30000	1
496	ಸವಣೂರ	ಹತ್ತಿಮತ್ತೂರ ಹೋಬಳಿ	ಕಡಕೋಳಿ	0	1	0	1	20000	1
497	ಸವಣೂರ	ಸವಣೂರ ಹೋಬಳಿ	ತಳ್ಳಿಹಳ್ಳಿ	0	1	0	1	20000	1
498	ಸವಣೂರ	ಸವಣೂರ ಹೋಬಳಿ	ಚವಡಾಳ	0	0	1	1	30000	1
499	ಸವಣೂರ	ಹತ್ತಿಮತ್ತೂರ ಹೋಬಳಿ	ಅಲ್ಲೂರ	0	1	0	1	20000	1
500	ಸವಣೂರ	ಹತ್ತಿಮತ್ತೂರ ಹೋಬಳಿ	ಕೆಳಸೂರ	0	1	0	1	20000	1
501	ಸವಣೂರ	ಹತ್ತಿಮತ್ತೂರ ಹೋಬಳಿ	ಕೆಳಸೂರ	0	0	1	1	30000	1
502	ಸವಣೂರ	ಹತ್ತಿಮತ್ತೂರ ಹೋಬಳಿ	ಹಿರೇಮರಳಹಳ್ಳಿ	0	0	1	1	30000	1
503	ಸವಣೂರ	ಹತ್ತಿಮತ್ತೂರ ಹೋಬಳಿ	ಹಿರೇಮರಳಹಳ್ಳಿ	0	0	1	1	30000	1
504	ಸವಣೂರ	ಹತ್ತಿಮತ್ತೂರ ಹೋಬಳಿ	ಕೆಲವಾಳಿ	0	1	0	1	20000	1
505	ಹಾನಗಲ್ಲ	ಅಕ್ಕಿ ಆಲೂರ	ಬುಕ್ಕೋಳಿ	0	0	1	1	30000	1
506	ಹಾನಗಲ್ಲ	ಅಕ್ಕಿ ಆಲೂರ	ಹೇರೂರು	0	0	1	1	30000	1
507	ಹಾನಗಲ್ಲ	ಅಕ್ಕಿ ಆಲೂರ	ಕೂಡಲ	0	0	1	1	30000	1
508	ಹಾನಗಲ್ಲ	ಅಕ್ಕಿ ಆಲೂರ	ನರೇಗಲ್ಲ	0	0	1	1	30000	1
509	ಹಾನಗಲ್ಲ	ಅಕ್ಕಿ ಆಲೂರ	ವರ್ಧಿ	0	0	1	1	30000	1
510	ಹಾನಗಲ್ಲ	ಅಕ್ಕಿ ಆಲೂರ	ಕುಸುಮೂರು	0	0	1	1	30000	1
511	ಹಾನಗಲ್ಲ	ಅಕ್ಕಿ ಆಲೂರ	ಹೇರೂರ	0	0	1	1	30000	1
512	ಹಾನಗಲ್ಲ	ಅಕ್ಕಿ ಆಲೂರ	ಹೇರೂರ	0	0	1	1	30000	1
513	ಹಾನಗಲ್ಲ	ಅಕ್ಕಿ ಆಲೂರ	ಕೆಲವಾಳಿ	0	1	0	1	20000	1
514	ಹಾನಗಲ್ಲ	ಅಕ್ಕಿ ಆಲೂರ	ರಂಕಿಗೋಳಿ	0	0	1	1	30000	1
515	ಹಾನಗಲ್ಲ	ಅಕ್ಕಿ ಆಲೂರ	ವೀರಾಪುರ	0	0	1	1	25000	1
516	ಹಾನಗಲ್ಲ	ಅಕ್ಕಿ ಆಲೂರ	ತಾವರಗೋಳಿ	0	0	1	1	30000	1
517	ಹಾನಗಲ್ಲ	ಅಕ್ಕಿ ಆಲೂರ	ನರೇಗಲ್ಲ	0	0	1	1	25000	1
518	ಹಾನಗಲ್ಲ	ಅಕ್ಕಿ ಆಲೂರ	ವರ್ಧಿ	0	1	0	1	20000	1
519	ಹಾನಗಲ್ಲ	ಬಮ್ಮನಹಳ್ಳಿ	ಅಲ್ಲೂರ	0	1	0	1	20000	1
520	ಹಾನಗಲ್ಲ	ಅಕ್ಕಿ ಆಲೂರ	ಹೇರೂರ	0	0	1	1	30000	1
521	ಹಾನಗಲ್ಲ	ಅಕ್ಕಿ ಆಲೂರ	ಹೇರೂರ	0	0	1	1	30000	1
522	ಹಾನಗಲ್ಲ	ಅಕ್ಕಿ ಆಲೂರ	ಹೇರೂರ	1	0	0	1	5000	1
523	ಹಾನಗಲ್ಲ	ಬಮ್ಮನಹಳ್ಳಿ	ನೀರಲಗಿ ಎಮ್ಮೆ ಆಡೂರು	0	0	1	1	30000	1
524	ಹಾನಗಲ್ಲ	ಅಕ್ಕಿ ಆಲೂರ	ಉಪ್ಪುಣಸ	0	0	1	1	30000	1
525	ಹಾನಗಲ್ಲ	ಅಕ್ಕಿ ಆಲೂರ	ಹೇರೂರು	1	0	0	1	5000	1
526	ಹಾನಗಲ್ಲ	ಬಮ್ಮನಹಳ್ಳಿ	ನೀರಲಗಿ ಎಮ್ಮೆ ಆಡೂರು	0	0	1	1	30000	1
527	ಹಾನಗಲ್ಲ	ಅಕ್ಕಿ ಆಲೂರ	ವಾಸನ	1	0	0	1	5000	1
528	ಹಾನಗಲ್ಲ	ಅಕ್ಕಿ ಆಲೂರ	ವಾಸನ	1	0	0	1	5000	1
529	ಹಾನಗಲ್ಲ	ಬಮ್ಮನಹಳ್ಳಿ	ಮಾರನಬೀಡ	1	0	0	1	5000	1
530	ಹಾನಗಲ್ಲ	ಅಕ್ಕಿ ಆಲೂರ	ಗುಡ್ಡದಮತ್ತಿಹಳ್ಳಿ	0	1	0	1	20000	1
531	ಹಾನಗಲ್ಲ	ಅಕ್ಕಿ ಆಲೂರ	ಹಾವಣಗಿ	0	0	1	1	30000	1
532	ಹಾನಗಲ್ಲ	ಅಕ್ಕಿ ಆಲೂರ	ನರೇಗಲ್ಲ	1	0	0	1	5000	1
533	ಹಾನಗಲ್ಲ	ಬಮ್ಮನಹಳ್ಳಿ	ಮಾರನಬೀಡ	0	0	1	1	20000	1
534	ಹಾನಗಲ್ಲ	ಬಮ್ಮನಹಳ್ಳಿ	ಕಲಕೇರ	0	1	0	1	5000	1
535	ಹಾನಗಲ್ಲ	ಅಕ್ಕಿ ಆಲೂರ	ಕುಸುಮೂರು	0	1	0	1	5000	1
536	ಹಾನಗಲ್ಲ	ಬಮ್ಮನಹಳ್ಳಿ	ಮಾರನಬೀಡ	0	0	1	1	18000	1
537	ಹಾನಗಲ್ಲ	ಅಕ್ಕಿ ಆಲೂರ	ಕೊಸನೂರ	0	0	1	1	30000	1
538	ಹಾನಗಲ್ಲ	ಅಕ್ಕಿ ಆಲೂರ	ಮುಳಹಳ್ಳಿ	0	1	0	1	20000	1
539	ಹಾನಗಲ್ಲ	ಅಕ್ಕಿ ಆಲೂರ	ಹಿರೇಬಾಸೂರ	1	0	0	1	5000	1
540	ಹಾನಗಲ್ಲ	ಅಕ್ಕಿ ಆಲೂರ	ಕೊಸನೂರ	1	0	0	1	5000	1
541	ಹಾನಗಲ್ಲ	ಅಕ್ಕಿ ಆಲೂರ	ಕುಸುಮೂರು	0	1	0	1	20000	1
542	ಹಾವೇರಿ	ಕರಜಗಿ	ಅಗಡಿ	1	10	8	19	445000	19
543	ಹಾವೇರಿ	ಕರಜಗಿ	ಅಗಸನಮಟ್ಟಿ	1	2	3	3	80000	3
544	ಹಾವೇರಿ	ಹಾವೇರಿ	ಅಲದಕಟ್ಟಿ	1	3	4	4	110000	4

545	ಹಾವೇರಿ	ಗುತ್ತಲ	ಕರೆಕೋಪ್ಪ		1		1	20000	1	
546	ಹಾವೇರಿ	ಗುತ್ತಲ	ಕಂಚರಗಟ್ಟಿ			2	2	60000	2	
547	ಹಾವೇರಿ	ಕರಜಗಿ	ಕನವಳ್ಳಿ		2	7	9	250000	9	
548	ಹಾವೇರಿ	ಕರಜಗಿ	ಕರಜಗಿ	1	5	1	7	135000	7	
549	ಹಾವೇರಿ	ಕರಜಗಿ	ಕಳ್ಳಿಹಾಳ		1	10	11	260000	11	
550	ಹಾವೇರಿ	ಕರಜಗಿ	ಕಾಟಡೇನಹಳ್ಳಿ	1	2	7	10	255000	10	
551	ಹಾವೇರಿ	ಹಾವೇರಿ	ಕುರುಬಗೊಂಡ			1	1	30000	1	
552	ಹಾವೇರಿ	ಗುತ್ತಲ	ಕುರಗುಂದ			1	1	30000	1	
553	ಹಾವೇರಿ	ಗುತ್ತಲ	ಕೊರಡೂರ		1	2	3	80000	3	
554	ಹಾವೇರಿ	ಹಾವೇರಿ	ಕೇರಮತ್ತಳ್ಳಿ			2	2	60000	2	
555	ಹಾವೇರಿ	ಕರಜಗಿ	ಕೋಣನತಂಬಗಿ		1	4	5	140000	5	
556	ಹಾವೇರಿ	ಕರಜಗಿ	ಕೋಳುರ		2	3	5	130000	5	
557	ಹಾವೇರಿ	ಗುತ್ತಲ	ಗಳಗನಾಥ			1	1	30000	1	
558	ಹಾವೇರಿ	ಗುತ್ತಲ	ಗುಡಸಲಕೊಪ್ಪ		2		2	40000	2	
559	ಹಾವೇರಿ	ಗುತ್ತಲ	ಗೂಡೂರ			1	1	30000	1	
560	ಹಾವೇರಿ	ಗುತ್ತಲ	ಗುತ್ತಲ		4	7	11	290000	11	
561	ಹಾವೇರಿ	ಗುತ್ತಲ	ಚನ್ನೂರ			1	1	30000	1	
562	ಹಾವೇರಿ	ಗುತ್ತಲ	ಚಿಕ್ಕನಿಂಗಡಹಳ್ಳಿ			1	1	30000	1	
563	ಹಾವೇರಿ	ಹಾವೇರಿ	ತೋತದಲ್ಲಾಪುರ			1	1	30000	1	
564	ಹಾವೇರಿ	ಕರಜಗಿ	ದೇವಗೀರಿ		2		2	40000	2	
565	ಹಾವೇರಿ	ಹಾವೇರಿ	ದೇವಿಹೊಸೂರ			3	3	90000	3	
566	ಹಾವೇರಿ	ಹಾವೇರಿ	ನೀರಲಗಿ ಎಂ.ಜಿ		1		1	20000	1	
567	ಹಾವೇರಿ	ಗುತ್ತಲ	ನೆಗಟೂರು		2	9	11	300000	11	
568	ಹಾವೇರಿ	ಗುತ್ತಲ	ನೇಲೂಗಲ್		3	7	10	270000	10	
569	ಹಾವೇರಿ	ಕರಜಗಿ	ಬಮ್ಮನಕಟ್ಟ			4	4	120000	4	
570	ಹಾವೇರಿ	ಗುತ್ತಲ	ಬನಾಪುರ		1	4	5	140000	5	
571	ಹಾವೇರಿ	ಕರಜಗಿ	ಬೂದಗಟ್ಟಿ			2	2	60000	2	
572	ಹಾವೇರಿ	ಗುತ್ತಲ	ಬೇಳವಗ			1	1	30000	1	
573	ಹಾವೇರಿ	ಕರಜಗಿ	ಬರಡಿ			4	4	150000	4	
574	ಹಾವೇರಿ	ಗುತ್ತಲ	ಬೂ ಕೋಡಿಹಳ್ಳಿ			1	1	30000	1	
575	ಹಾವೇರಿ	ಗುತ್ತಲ	ಮರೋಳ			5	5	150000	5	
576	ಹಾವೇರಿ	ಹಾವೇರಿ	ಮರಡೂರ		3	1	4	90000	4	
577	ಹಾವೇರಿ	ಗುತ್ತಲ	ಮಾಚಾಪುರ			5	5	150000	5	
578	ಹಾವೇರಿ	ಗುತ್ತಲ	ಮೇಲ್ಮೂರ			1	1	30000	1	
579	ಹಾವೇರಿ	ಕರಜಗಿ	ಮೇವೂಂಡಿ			1	1	30000	1	
580	ಹಾವೇರಿ	ಗುತ್ತಲ	ಯತ್ತನಳ್ಳಿ		1	1	2	50000	2	
581	ಹಾವೇರಿ	ಗುತ್ತಲ	ಯಲಗಟ್ಟ	1	4	5	10	245000	10	
582	ಹಾವೇರಿ	ಕರಜಗಿ	ರಾಮಾಪುರ			2	2	60000	2	
583	ಹಾವೇರಿ	ಕರಜಗಿ	ವರದಾಹಳ್ಳಿ			1	1	30000	1	
584	ಹಾವೇರಿ	ಕರಜಗಿ	ಸಿರಾಮಪುರ		1	2	3	80000	3	
585	ಹಾವೇರಿ	ಹಾವೇರಿ	ಹೋನಕಿತ್ತೂರ			4	4	120000	4	
586	ಹಾವೇರಿ	ಕರಜಗಿ	ಹಂದಿಗನೂರ		1	1	2	50000	2	
587	ಹಾವೇರಿ	ಗುತ್ತಲ	ಹನೂಮನಹಳ್ಳಿ			1	1	30000	1	
588	ಹಾವೇರಿ	ಕರಜಗಿ	ಹಾಲಗಿ			1	1	30000	1	
589	ಹಾವೇರಿ	ಗುತ್ತಲ	ಹಾವನೂರ		1	4	5	140000	5	
590	ಹಾವೇರಿ	ಗುತ್ತಲ	ಹಾವೇರಿ		2	1	3	90000	3	
591	ಹಾವೇರಿ	ಹಾವೇರಿ	ಹಿರೇಲಿಂಗಡಹಳ್ಳಿ			1	1	30000	1	
592	ಹಾವೇರಿ	ಹಾವೇರಿ	ಹೊಂಬರಡಿ		2		2	40000	2	
593	ಹಾವೇರಿ	ಹಾವೇರಿ	ಹೊಸರಿತ್ತಿ			6	6	180000	6	
594	ಹಾವೇರಿ	ಗುತ್ತಲ	ಹೋನಳ್ಳಿ			1	1	30000	1	
ಒಟ್ಟು					130	281	543	954	2,22,56,000.00	954
Grand Total					609	1465	1758	3832	8,42,51,000.00	3814