

ಕರ್ನಾಟಕ ವಿಧಾನ ಪರಿಷತ್ತು

ಚುಕ್ಕೆ ಗುರುತಿಲ್ಲದ ಪ್ರಶ್ನೆ ಸಂಖ್ಯೆ : 459

ಮಾನ್ಯ ಸದಸ್ಯರ ಹೆಸರು :

ಶ್ರೀ ಸುನೀಲ್ ವಲ್ಯಾಪುರ್
(ವಿಧಾನಸಭೆಯಿಂದ ಚುನಾಯಿತರಾದವರು)

ಉತ್ತರಿಸುವ ದಿನಾಂಕ :

07.12.2023

ಉತ್ತರಿಸುವ ಸಚಿವರು :

ಕಾನೂನು, ನ್ಯಾಯ, ಮಾನವ ಹಕ್ಕುಗಳು,
ಸಂಸದೀಯ ವ್ಯವಹಾರಗಳು ಮತ್ತು ಶಾಸನ
ರಚನೆ ಹಾಗೂ ಪ್ರವಾಸೋದ್ಯಮ ಸಚಿವರು

ಕ್ರ. ಸಂ.	ಪ್ರಶ್ನೆ	ಉತ್ತರ
ಅ)	<p>ಪ್ರವಾಸೋದ್ಯಮ ಇಲಾಖೆಯಿಂದ ರಾಜ್ಯದ ಸಾರ್ವಜನಿಕರು ಪ್ರವಾಸಿಗರಿಗೆ ಅನುಕೂಲವಾಗಲು ರೂಪಿಸಿರುವ ಯೋಜನೆಗಳು ಯಾವುವು; ಈ ಯೋಜನೆಗಳ ಮಾನದಂಡವೇನು ಹಾಗೂ ಇದಕ್ಕಾಗಿ ಕಳೆದ ಮೂರು ವರ್ಷಗಳಲ್ಲಿ ಖರ್ಚು ಮಾಡಲಾದ ಹಣವೆಷ್ಟು; (ಜಿಲ್ಲಾವಾರು ಸಂಪೂರ್ಣ ಮಾಹಿತಿ ನೀಡುವುದು)</p>	<p>ಪ್ರವಾಸೋದ್ಯಮ ಇಲಾಖೆಯಿಂದ ರಾಜ್ಯದ ಸಾರ್ವಜನಿಕರು ಪ್ರವಾಸಿಗರಿಗೆ ಅನುಕೂಲವಾಗಲು ರೂಪಿಸಿರುವ ಯೋಜನೆಗಳ ವಿವರಗಳನ್ನು ಅನುಬಂಧ-1ರಲ್ಲಿ ಒದಗಿಸಿದೆ.</p> <p>ಪ್ರವಾಸೋದ್ಯಮ ಇಲಾಖೆಯಿಂದ ಪ್ರವಾಸಿಗರ ಅನುಕೂಲಕ್ಕಾಗಿ ಅಗತ್ಯವಾಗಿರುವ ಮೂಲಸೌಲಭ್ಯಗಳನ್ನು ಹಾಗೂ ಪ್ರವಾಸಿಗರನ್ನು ಆಕರ್ಷಿಸಲು ಅಗತ್ಯವಾಗಿರುವ ಪ್ರಚಾರ ಮತ್ತು ಉತ್ತೇಜನ ಕಾರ್ಯಗಳನ್ನು ಕೈಗೊಳ್ಳಲಾಗುತ್ತದೆ.</p> <p>ಇಲಾಖೆಯ ಯಾತ್ರಿನಿವಾಸ/ಡಾರ್ಮಿಟರಿಗಳನ್ನು ನಿರ್ಮಿಸಲು ಹೊರಡಿಸಿರುವ ಮಾರ್ಗಸೂಚಿಗಳ ಆದೇಶಗಳನ್ನು ಅನುಬಂಧ-2ರಲ್ಲಿ ಒದಗಿಸಲಾಗಿದೆ. ಇದಲ್ಲದೇ, ಇಲಾಖೆಯ ಕರ್ನಾಟಕ ದರ್ಶನ ಪ್ರವಾಸ ಕಾರ್ಯಕ್ರಮದ ಮಾರ್ಗಸೂಚಿಗಳ ಆದೇಶಗಳನ್ನು ಅನುಬಂಧ-3ರಲ್ಲಿ ಒದಗಿಸಿದೆ. ಉಳಿದಂತೆ ಇಲಾಖೆಯ ಯೋಜನೆಗಳನ್ನು ಕರ್ನಾಟಕ ಪ್ರವಾಸೋದ್ಯಮ ನೀತಿಗಳ ಮಾರ್ಗಸೂಚಿಗಳನ್ವಯ, ಸಾರ್ವಜನಿಕ ಸಂಗ್ರಹಣೆಗಳಲ್ಲಿ ಪಾದಚಾರಕತೆ ಅಧಿನಿಯಮದಲ್ಲಿನ ನಿಯಮಗಳನ್ವಯ ಹಾಗೂ ಸರ್ಕಾರದ ನಿಯಮಾವಳಿಗಳನ್ವಯ ಅನುಷ್ಠಾನಗೊಳಿಸಲಾಗುವುದು.</p> <p>ಇಲಾಖೆಗೆ ಒದಗಿಸುವ ಅನುದಾನವನ್ನು ಜಿಲ್ಲಾವಾರು ಹಂಚಿಕೆ ಮಾಡಲಾಗುವುದಿಲ್ಲ. ಆದ್ದರಿಂದ, ಮೇಲ್ಕಂಡ ಯೋಜನೆಗಳ ಅನುಷ್ಠಾನಕ್ಕಾಗಿ ಕಳೆದ 3 ವರ್ಷಗಳಲ್ಲಿ ಪ್ರವಾಸೋದ್ಯಮ ಇಲಾಖೆಗೆ ಒದಗಿಸಿರುವ ಅನುದಾನ ಹಾಗೂ ಖರ್ಚು ಮಾಡಲಾದ ಅನುದಾನದ ವಿವರಗಳನ್ನು ಅನುಬಂಧ-4ರಲ್ಲಿ ಒದಗಿಸಿದೆ.</p>

ಅ)	<p>ಕಳೆದ ಮೂರು ವರ್ಷಗಳಲ್ಲಿ ರಾಜ್ಯದ ಪ್ರವಾಸಿ ಕ್ಷೇತ್ರಗಳಲ್ಲಿ ಪ್ರವಾಸೋದ್ಯಮ ಅಭಿವೃದ್ಧಿಗಾಗಿ ಆಯೋಜಿಸಿರುವ ವಿವಿಧ ಉತ್ಸವಗಳು ಹಾಗೂ ಸಾಂಸ್ಕೃತಿಕ ಕಾರ್ಯಕ್ರಮಗಳಿಗಾಗಿ ಸರ್ಕಾರ ವ್ಯಯ ಮಾಡಿರುವ ಹಣವೆಷ್ಟು; (ಜಿಲ್ಲಾವಾರು ಸಂಪೂರ್ಣ ಮಾಹಿತಿ ನೀಡುವುದು)</p>	<p>ಕರ್ನಾಟಕ ಪ್ರವಾಸೋದ್ಯಮವನ್ನು ರಾಷ್ಟ್ರೀಯ ಮತ್ತು ಅಂತರಾಷ್ಟ್ರೀಯ ಮಟ್ಟದಲ್ಲಿ ಪ್ರಚಾರಪಡಿಸಿ, ರಾಜ್ಯ ಪ್ರವಾಸೋದ್ಯಮವನ್ನು ಉತ್ತೇಜಿಸಲು ಹಾಗೂ ರಾಜ್ಯದತ್ತ ಪ್ರವಾಸಿಗರನ್ನು ಆಕರ್ಷಿಸಲು ಅನೇಕ ಕಾರ್ಯಕ್ರಮಗಳನ್ನು ಕೈಗೊಂಡಿದ್ದು, ರಾಜ್ಯದಲ್ಲಿನ ಎಲ್ಲಾ ಪ್ರಮುಖ ಜಿಲ್ಲೆಗಳಲ್ಲಿ ಆಯಾ ಜಿಲ್ಲಾಡಳಿತ ಹಾಗೂ ಸ್ಥಳೀಯ ಸಂಘ ಸಂಸ್ಥೆಗಳು ಸ್ಥಳೀಯ ಪ್ರವಾಸೋದ್ಯಮ, ಸಾಹಸ ಪ್ರವಾಸೋದ್ಯಮ ಸೇರಿದಂತೆ ಸಾಂಸ್ಕೃತಿಕ ಪ್ರವಾಸೋದ್ಯಮವನ್ನು ಉತ್ತೇಜಿಸುವ ಸಲುವಾಗಿ ಆಯೋಜಿಸಲ್ಪಡುವ ಪ್ರಮುಖ ಜಿಲ್ಲಾ ಉತ್ಸವಗಳು ಹಾಗೂ ಸಾಂಸ್ಕೃತಿಕ ಕಾರ್ಯಕ್ರಮಗಳಿಗೆ ಇಲಾಖಾ ವತಿಯಿಂದ ಅನುದಾನ/ ಪ್ರಾಯೋಜಕತ್ವ ಬಿಡುಗಡೆ ಮಾಡಲಾಗುತ್ತಿದ್ದು, ಕಳೆದ ಮೂರು ವರ್ಷಗಳಲ್ಲಿ ರಾಜ್ಯದ ವಿವಿಧ ಜಿಲ್ಲೆಗಳಲ್ಲಿ ನಡೆದ ಜಿಲ್ಲಾ ಉತ್ಸವಗಳಿಗೆ ಮತ್ತು ವಿವಿಧ ಸಾಂಸ್ಕೃತಿಕ ಕಾರ್ಯಕ್ರಮಗಳಿಗೆ ಅನುದಾನ ಬಿಡುಗಡೆ ಮಾಡಿರುವ ಮಾಹಿತಿಯನ್ನು ಅನುಬಂಧ-5 ರಲ್ಲಿ ಹಾಗೂ ಪ್ರಾಯೋಜಕತ್ವ/ಸಹಯೋಗ ನೀಡಲಾಗಿರುವ ಮಾಹಿತಿಯನ್ನು ಅನುಬಂಧ-6 ರಲ್ಲಿ ಒದಗಿಸಲಾಗಿದೆ.</p>
ಇ)	<p>ರಾಜ್ಯದ ಪ್ರವಾಸಿ ತಾಣಗಳಲ್ಲಿ ಸೂಕ್ತ ಮೂಲ ಸೌಕರ್ಯಗಳ ಇಲ್ಲದಿರುವುದು ಸರ್ಕಾರದ ಗಮನಕ್ಕೆ ಬಂದಿದೆಯೇ; ಬಂದಿದ್ದಲ್ಲಿ, ಸರ್ಕಾರ ಕೈಗೊಂಡ ಕ್ರಮಗಳೇನು;</p>	<p>ಬಂದಿರುವುದಿಲ್ಲ. ರಾಜ್ಯದ ಪ್ರವಾಸಿ ತಾಣಗಳಲ್ಲಿ ಸೂಕ್ತ ಮೂಲ ಸೌಕರ್ಯಗಳ ಕೊರತೆಯ ಬಗ್ಗೆ ಅಗತ್ಯ ಪ್ರಸ್ತಾವನೆಗಳು ಸ್ವೀಕೃತವಾದಲ್ಲಿ, ಇಲಾಖೆಗೆ ಒದಗಿಸಿರುವ ಅನುದಾನದ ಲಭ್ಯತೆಗೆ ಅನುಗುಣವಾಗಿ ಪರಿಶೀಲಿಸಲಾಗುವುದು.</p>
ಈ)	<p>ರಾಜ್ಯದ ಚಾರಿತ್ರಿಕ, ಸಾಂಸ್ಕೃತಿಕ ಹಾಗೂ ಧಾರ್ಮಿಕ ಪ್ರವಾಸೋದ್ಯಮದ ಸಮಗ್ರ ಅಭಿವೃದ್ಧಿಗಾಗಿ ಸರ್ಕಾರ ಕೈಗೊಂಡ ಹೊಸ ಯೋಜನೆಗಳು ಯಾವುವು ಮತ್ತು ಇದಕ್ಕಾಗಿ ನಿಗದಿಪಡಿಸಿರುವ ಅನುದಾನ ಎಷ್ಟು? (ಜಿಲ್ಲಾವಾರು ಸಂಪೂರ್ಣ ಮಾಹಿತಿ ನೀಡುವುದು)</p>	<p>ರಾಜ್ಯದ ಚಾರಿತ್ರಿಕ, ಸಾಂಸ್ಕೃತಿಕ ಹಾಗೂ ಧಾರ್ಮಿಕ ಪ್ರವಾಸೋದ್ಯಮ ಅಭಿವೃದ್ಧಿಗಾಗಿ ಪ್ರಸಕ್ತ ಸಾಲಿನಲ್ಲಿ ಈವರೆಗೂ ಕೈಗೆತ್ತಿಕೊಂಡಿರುವ ಕಾಮಗಾರಿಗಳ ಹಾಗೂ ಅವುಗಳಿಗೆ ನಿಗದಿಪಡಿಸಲಾಗಿರುವ ಅನುದಾನದ ವಿವರಗಳನ್ನು ಅನುಬಂಧ-7ರಲ್ಲಿ ಒದಗಿಸಲಾಗಿದೆ. ಮುಂದುವರೆದು, 2020-26ರ ಪ್ರವಾಸೋದ್ಯಮ ನೀತಿಯಲ್ಲಿ ರಾಜ್ಯದ ಪ್ರವಾಸಿ ತಾಣಗಳಲ್ಲಿ ಪ್ರವಾಸಿ ಸೌಲಭ್ಯಗಳನ್ನು ನಿರ್ಮಿಸಲು ಮುಂದೆ ಬರುವ ಖಾಸಗಿ ಹೂಡಿಕೆದಾರರಿಗೆ ಲಿಯಸುನುಸಾರ ಸಹಾಯಧನ, ಉತ್ತೇಜನ ಮತ್ತು ರಿಯಾಯಿತಿಯನ್ನು ಒದಗಿಸಲಾಗುವುದು.</p>

ಸಂಖ್ಯೆ: ಟಿಟಆರ್ 213 ಟಿಡಿವಿ 2023

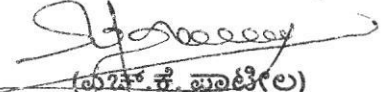
 (ಮಂತ್ರಿ ಕೆ. ಪಾಟೀಲ)
 ಕಾನೂನು, ನ್ಯಾಯ, ಮಾನವ ಹಕ್ಕುಗಳು, ಸಂಸದೀಯ
 ವ್ಯವಹಾರಗಳು ಮತ್ತು ಶಾಸನ ರಚನೆ ಹಾಗೂ
 ಪ್ರವಾಸೋದ್ಯಮ ಸಚಿವರು.

ಮಾನ್ಯ ವಿಧಾನ ಪರಿಷತ್ತಿನ ಸದಸ್ಯರಾದ ಶ್ರೀ ಸುನೀಲ್ ವಲ್ಯಾಪುರ್
(ವಿಧಾನಸಭೆಯಿಂದ ಚುನಾಯಿತರಾದವರು) ಇವರ ಚುಕ್ಕೆ ಗುರುತಿಲ್ಲದ
ಪ್ರಶ್ನೆ ಸಂಖ್ಯೆ:459ಕ್ಕೆ ಅನುಬಂಧ-1

➤ ಪ್ರವಾಸೋದ್ಯಮ ಇಲಾಖೆಯಿಂದ ಅನುಷ್ಠಾನಗೊಳಿಸುತ್ತಿರುವ ಯೋಜನೆಗಳು :

- ಯಾತ್ರಿನಿವಾಸ / ಡಾರ್ಮಿಟರಿಗಳು
- ಕುಡಿಯುವ ನೀರಿನ ಸೌಲಭ್ಯ
- ಶೌಚಾಲಯಗಳು.
- ಸ್ನಾನಗೃಹಗಳು.
- ಪಾರ್ಕಿಂಗ್ ವ್ಯವಸ್ಥೆ
- ಪ್ರವಾಸಿ ಸೂಚನಾ ಫಲಕಗಳು
- ಆಸನಗಳ ವ್ಯವಸ್ಥೆ
- ಮೆಟ್ಟಿಲುಗಳು ಮತ್ತು ರೈಲಿಂಗ್ಸ್
- ಪರಗೋಲ
- ಪಾತ್ ವೇ, ಇತ್ಯಾದಿ
- ಪ್ರವಾಸಿ ತಾಣಗಳನ್ನು ಸಂಪರ್ಕಿಸುವ ಅಂತಿಮ ಹಂತದ ರಸ್ತೆಗಳನ್ನು
ಅಭಿವೃದ್ಧಿಪಡಿಸುವುದು.
- ಪಾರಂಪರಿಕ ಕೋಟೆ, ಸ್ಮಾರಕಗಳು ಹಾಗೂ ಇತರೆ ಕಟ್ಟಡಗಳ ಸಂರಕ್ಷಣಾ ಕಾಮಗಾರಿಗಳು.
- ಕರೆ ಸೌಂದರಿಕರಣ.
- ಪ್ರವಾಸಿ ತಾಣಗಳಲ್ಲಿ ರೋಪ್ ವೇ ನಿರ್ಮಾಣ.
- ಪಾರಂಪರಿಕ ಪ್ರವಾಸಿ ತಾಣಗಳಲ್ಲಿ ಧ್ವನಿ ಮತ್ತು ಬೆಳಕು ಯೋಜನೆ ಅನುಷ್ಠಾನ.

ಸಿಬ್ಬಂದಿ - 2

ಕರ್ನಾಟಕ ಸರ್ಕಾರದ ಸದಸ್ಯರುಗಳು

ವಿಷಯ: ಯಾತ್ರಿನಿವಾಸ/ಡಾರ್ಮಿಟರಿಗಳನ್ನು ನಿರ್ಮಿಸಲು ತಯಾರಿಸಿರುವ

ಮಾದರಿ ನಕ್ಷೆಗಳಿಗೆ ಮಾರ್ಗಸೂಚಿಗಳಿಗೆ ಅನುಮೋದನೆ.

ಓದಲಾಗಿದೆ: ನಿರ್ದೇಶಕರು, ಪ್ರವಾಸೋದ್ಯಮ ಇಲಾಖೆ/ರವರ ಪತ್ರ

ಸಂಖ್ಯೆ: ಪ್ರಇ/ಯೋ-2/41/2016-17-2773

ಪ್ರಸ್ತಾವನೆ:

ಮೇಲೆ ಓದಲಾದ ಪತ್ರದಲ್ಲಿ, ಪ್ರವಾಸೋದ್ಯಮ ನಿರ್ದೇಶಕರು ಬೆಂಗಳೂರು/ರವರು ಪ್ರವಾಸೋದ್ಯಮ ಅಭಿವೃದ್ಧಿಗೆ ಸಂಬಂಧಿಸಿದಂತೆ ಸರ್ಕಾರವು ವಿಶೇಷ ಅಭಿವೃದ್ಧಿ ಯೋಜನೆ ಹಾಗೂ ಬಂಡವಾಳ ವೆಚ್ಚಗಳ ಯೋಜನೆ ಅಡಿಯಲ್ಲಿ ಒದಗಿಸುತ್ತಿರುವ ಅನುದಾನದಡಿ ರಾಜ್ಯದಲ್ಲಿರುವ ಹಿಂದುಳಿದ ಹಾಗೂ ಇತರ ತಾಲ್ಲೂಕುಗಳಲ್ಲಿರುವ ಪ್ರವಾಸಿ ತಾಣಗಳಲ್ಲಿ ಯಾತ್ರಿನಿವಾಸ/ಡಾರ್ಮಿಟರಿ ನಿರ್ಮಾಣ, ಸರಿಯಾದ ತಾಣಗಳನ್ನು ಸಂಪರ್ಕಿಸುವ ಕೂಡು ರಸ್ತೆಗಳ ಅಭಿವೃದ್ಧಿ, ಸ್ವಚ್ಛ ಅಳವಡಿಕೆ ಮುಂತಾದ ಸೌಲಭ್ಯಗಳನ್ನು ಹಮ್ಮಿಕೊಳ್ಳಲಾಗುತ್ತಿದೆ ಎಂದು ತಿಳಿಸಿರುತ್ತಾರೆ.

ಮುಂದುವರಿದು, ಇಲಾಖೆ ನಿರ್ಮಿಸುವ ಯಾತ್ರಿನಿವಾಸಗಳನ್ನು ಅನುಷ್ಠಾನ ಸಂಸ್ಥೆಗಳು ತಯಾರಿಸಿ ಸಲ್ಲಿಸುವ ಅಂದಾಜುಪಟ್ಟಿ ಹಾಗೂ ನಕ್ಷೆಯ ಪ್ರಕಾರ ಮಂಜೂರಾತಿ ನೀಡಲಾಗುತ್ತಿದ್ದು, ಇದರ ಬದಲಾಗಿ ಎಲ್ಲಾ ಪ್ರವಾಸಿ ತಾಣಗಳಲ್ಲೂ ಒಂದೇ ಮಾದರಿಯಲ್ಲಿ ಯಾತ್ರಿನಿವಾಸ/ಡಾರ್ಮಿಟರಿಗಳನ್ನು ನಿರ್ಮಿಸಲು ಉದ್ದೇಶಿಸಲಾಗಿದ್ದು, ಈ ಸಂಬಂಧ ಕೆ.ಆರ್.ಐ.ಡಿ.ಎಲ್. ಸಂಸ್ಥೆಯಿಂದ ಕೆಳಕಂಡಂತೆ ತಯಾರಿಸುವ 3 ಮಾದರಿ ನಕ್ಷೆಗಳಂತೆ ಹಾಗೂ ಸದರಿ ಪತ್ರದೊಂದಿಗಿನ ಕರಡು ಮಾರ್ಗಸೂಚಿಗಳ ಪ್ರಕಾರ ಯಾತ್ರಿನಿವಾಸ/ಡಾರ್ಮಿಟರಿ ನಿರ್ಮಿಸಲು ಸರ್ಕಾರದ ಅನುಮೋದನೆ ನೀಡುವಂತೆ ನಿರ್ದೇಶಕರು ಕೋರಿರುತ್ತಾರೆ.

[ಲಕ್ಷಗಳಲ್ಲಿ]

1	ನಲಮಹಡಿಯಲ್ಲಿ ಪುರುಷರು/ಮಹಿಳೆಯರಿಗೆ ಶೌಚಾಲಯ, ಸ್ನಾನಗೃಹ ಕೂಡಿಸಿಕೊಂಡಂತೆ 2 ಡಾರ್ಮಿಟರಿ ನಿರ್ಮಾಣ, 1 ಪ್ರತ್ಯೇಕ ಅಡುಗೆ ಕೋಣೆ ಉಪದ ಹಾಲ್	ರೂ.50.00
2	ನಲಮಹಡಿಯಲ್ಲಿ ಪುರುಷರು/ಮಹಿಳೆಯರಿಗೆ ಶೌಚಾಲಯ, ಸ್ನಾನಗೃಹ ಕೂಡಿಸಿಕೊಂಡಂತೆ 2 ಡಾರ್ಮಿಟರಿ ನಿರ್ಮಾಣ, 1 ಪ್ರತ್ಯೇಕ ಅಡುಗೆ ಕೋಣೆ ಉಪದ ಹಾಲ್ ಇದರೊಂದಿಗೆ ಮೊದಲನೇ ಮಹಡಿಯಲ್ಲಿ 2 ಹೆಚ್ಚುವರಿ ಕೊಠಡಿ	ರೂ.70.00
3	ನಲಮಹಡಿಯಲ್ಲಿ ಒಂದು ಡಾರ್ಮಿಟರಿ, ಶೌಚಾಲಯ, ಸ್ನಾನಗೃಹ, ವ್ಯಾಯಾಮ ಮತ್ತು ವ್ಯವಸ್ಥಾಪಕರ ಕೊಠಡಿ.	ರೂ.25.00

ಪ್ರಸ್ತಾವನೆಯನ್ನು ಪರಿಶೀಲಿಸಿ ಕೆಳಕಂಡಂತೆ ಆದೇಶ.

ಸರ್ಕಾರದ ಆದೇಶ ಸಂಖ್ಯೆ: ಪ್ರಇ 264 ಪ್ರವಾಯೋ 2016 ದಿನಾಂಕ: 19-9-2016

ಪ್ರಸ್ತಾವನೆಯಲ್ಲಿ ವಿವರಿಸಿರುವ ಅಂಶಗಳ ಹಿನ್ನೆಲೆಯಲ್ಲಿ, ರಾಜ್ಯದ ಎಲ್ಲಾ ಪ್ರವಾಸಿ ತಾಣಗಳಲ್ಲೂ ಒಂದೇ ಮಾದರಿಯಲ್ಲಿ ಯಾತ್ರಿನಿವಾಸ/ಡಾರ್ಮಿಟರಿಗಳನ್ನು ನಿರ್ಮಿಸುವ ಉದ್ದೇಶದಿಂದ, ಇಲಾಖೆ ನಿರ್ಮಿಸುವ ಯಾತ್ರಿ ನಿವಾಸಗಳನ್ನು ಈ ಆದೇಶಕ್ಕೆ ಲಗತ್ತಿಸಿರುವ ಅನುಬಂಧದಲ್ಲಿನ ಮಾರ್ಗಸೂಚಿಗಳ ಹಾಗೂ 3 ಮಾದರಿ ನಕ್ಷೆಗಳ ಪ್ರಕಾರ ನಿರ್ಮಿಸಲು ಸರ್ಕಾರದ ಮಂಜೂರಾತಿ ನೀಡಲಾಗಿದೆ.

-2-

ಈ ಆದೇಶವನ್ನು ಆದೇಶ ಸಂಖ್ಯೆ ಸರ್ಕಾರದ ಆದೇಶ ಸಂಖ್ಯೆ: ಎಫ್.ಡಿ. 03 ಬಿ.ಎಫ್.ಡಿ.2016
ಡಿ.2-4-2016ರಲ್ಲಿ ಸರ್ಕಾರದ ಪ್ರಧಾನ ಕಾರ್ಯದರ್ಶಿ/ಕಾರ್ಯದರ್ಶಿಗಳಿಗೆ ಪ್ರತ್ಯಾಯೋಜಿಸಿರುವ
ಅಧಿಕಾರದಪ್ಪೆಯ ಜೊರಡಿಸಲಾಗಿದೆ.

ಕರ್ನಾಟಕ ರಾಜ್ಯಪಾಲರ ಆದೇಶಾನುಸಾರ

ಮತ್ತು ಲಿಖಿತ ಹೆಸರಿನಲ್ಲಿ

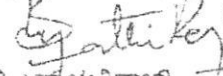
(ಬಿ.ಎನ್.ಯತಿರಾಜ್) 19/9/16

ಸರ್ಕಾರದ ಅಧೀನ ಕಾರ್ಯದರ್ಶಿ

ಪ್ರವಾಸೋದ್ಯಮ ಇಲಾಖೆ

ಇವರಿಗೆ:

1. ಮಹಾಲೇಖಪಾಲರು(ಲೆಕ್ಕವತ್ರ/ಲೆಕ್ಕಪರಿಶೋಧನೆ), ಕರ್ನಾಟಕ, ಬೆಂಗಳೂರು
2. ನಿರ್ದೇಶಕರು, ಪ್ರವಾಸೋದ್ಯಮ ಇಲಾಖೆ, ಖನಿಜ ಭವನ, ಬೆಂಗಳೂರು.
3. ಜಂಟಿ ನಿರ್ದೇಶಕರು, ರಾಜ್ಯ ಕುಟುಂಬ ಖಜಾನೆ, ಕೆ.ಆರ್ ವೃತ್ತ, ಬೆಂಗಳೂರು-1
4. ಶಾಖಾರಕ್ಷಾ ಕಡತ/ಹೆಚ್ಚುವರಿ ಪ್ರತಿಗಳು.

ಸರ್ಕಾರದ ಆದೇಶ ಸಂಖ್ಯೆ: ಪ್ರಜ್ಞೆ 264 ಪ್ರವಾಸೋದ್ಯಮ ದಿನಾಂಕ: 19-9-2016ಕ್ಕೆ ಅನುಬಂಧ

ಡಾರ್ಮಿಟರಿ/ಯಾತ್ರಿನಿವಾಸಗಳನ್ನು ನಿರ್ಮಿಸುವಾಗ ಅನುಸರಿಸಬೇಕಾದ ಮಾರ್ಗಸೂಚಿಗಳು

1. ಡಾರ್ಮಿಟರಿ/ಯಾತ್ರಿನಿವಾಸಗಳನ್ನು ನಿರ್ಮಿಸುವಾಗ ಇಲಾಖೆಯ ಮಾದರಿ ನಕ್ಷೆಯಂತೆ ನಿರ್ಮಾಣ ಮಾಡುವುದು. ಯಾವುದೇ ಕಾರಣಕ್ಕೂ ಬದಲಾವಣೆ ಮಾಡಿಕೊಳ್ಳಬಾರದು.
2. ಡಾರ್ಮಿಟರಿ/ಯಾತ್ರಿನಿವಾಸ ಸ್ಥಳ/ನಿವೇಶನ ಇಲಾಖೆಯ ಹೆಸರಿನಲ್ಲಿರಬೇಕು. ಸದರಿ ನಿವೇಶನವು ಪ್ರವಾಸಿ ತಾಣದ 500 ಮೀಟರ್ ಅಂತರದಲ್ಲಿರಬೇಕು.
3. ನಿವೇಶನ/ ಸ್ಥಳ ಟ್ರಸ್ಟ್ ಮತ್ತು ಮರಗಳ ವ್ಯಾಪ್ತಿಯಲ್ಲಿದ್ದರೆ ಅದನ್ನು ಇಲಾಖೆಯ ಹೆಸರಿಗೆ ರಿಜಿಸ್ಟರ್ ಮಾಡಿಸಿ ಮಾರ್ಗವಹಿ ಮಾಡುವುದು.
4. ಡಾರ್ಮಿಟರಿ/ಯಾತ್ರಿನಿವಾಸಗಳನ್ನು ನಿರ್ಮಿಸಲು ಒದಗಿಸಬೇಕಾಗಿರುವ ನಿವೇಶನದ ಅಳತೆ ಕೆಳಗಿನಂತಿರಬೇಕು.

ಕ್ರ. ಸಂ	ನಿವೇಶನದ ಅಳತೆ	ಕಟ್ಟಡದ ಅಳತೆ	ಅಂದಾಜು ವಿಸ್ತೀರ್ಣ (ರೂ. ಲಕ್ಷಗಳಲ್ಲಿ)
1	ಯಾತ್ರಿನಿವಾಸ/ಡಾರ್ಮಿಟರಿ 25m x 25m = 625 ಚ.ಮೀ/6725 ಚ.ಅ (ನೆಲಮಹಡಿ ಮಾತ್ರ)	242 ಚ.ಮೀ/2604 ಚ.ಅ	50.00
2	ಯಾತ್ರಿನಿವಾಸ/ಡಾರ್ಮಿಟರಿ 25m x 25m = 625 ಚ.ಮೀ/6725 ಚ.ಅ (ನೆಲಮಹಡಿ ಮತ್ತು ಮೊದಲನೇ ಮಹಡಿ)	242+102=344 ಚ.ಮೀ / 3701 ಚ.ಅ	70.00
3	ಯಾತ್ರಿನಿವಾಸ/ಡಾರ್ಮಿಟರಿ 17m x 20m = 340 ಚ.ಮೀ/3653 ಚ.ಅ (ನೆಲಮಹಡಿ ಮಾತ್ರ)	121 ಚ.ಮೀ/1302 ಚ.ಅ	25.00

5. ಡಾರ್ಮಿಟರಿ/ಯಾತ್ರಿನಿವಾಸಗಳ ಅಂದಾಜು ಪಟ್ಟಿಯು ಕ್ರಮವಾಗಿ ರೂ.100/- ರಿಂದ ರೂ.200/- ಲಕ್ಷಗಳ ವ್ಯಾಪ್ತಿಯಲ್ಲಿ ಹೊಂದುವಂತೆ ನಿಗದಿಪಡಿಸಲಾಗಿರುತ್ತದೆ. ಹಾಗೂ ಆಯಾ ಲೋಕೋಪಯೋಗಿ ಇಲಾಖೆಯ ವ್ಯಾಪ್ತಿಯಲ್ಲಿ ಅನ್ವಯವಾಗುವ ಆಯಾ ಸಾಲಿನ ದರಗಳನ್ನು ಅಳವಡಿಸಿ ಅಂದಾಜು ಪಟ್ಟಿ ತಯಾರಿಸಬೇಕು.
6. ಡಾರ್ಮಿಟರಿ/ಯಾತ್ರಿನಿವಾಸ ಕಟ್ಟಡ ನಿರ್ಮಾಣ ಮಾಡುವಾಗ ನಕ್ಷೆಯಲ್ಲಿ ನಮೂದಿಸಿರುವ ಟಿಪ್ಪಣಿಯನ್ನು ಬಾಚೂ ತಪ್ಪದೇ ಪಾಲಿಸತಕ್ಕದ್ದು.
7. ಡಾರ್ಮಿಟರಿ/ಯಾತ್ರಿನಿವಾಸ ಕಟ್ಟಡದ ಕಾಮಗಾರಿ ಪೂರ್ಣಗೊಂಡ ನಂತರ ಇವುಗಳ ಅನುಷ್ಠಾನ ಸಂಸ್ಥೆಯಿಂದ ಇಲಾಖೆಗೆ ಸುತ್ತಿಯಲ್ಲಿ ಹಸ್ತಾಂತರ ಮಾಡುವುದು.
8. ಡಾರ್ಮಿಟರಿ/ಯಾತ್ರಿನಿವಾಸ ಕಟ್ಟಡವನ್ನು ಇಲಾಖೆಯು ಆಡಳಿತಾತ್ಮಕ ಅನುಷ್ಠಾನದ ನಿರೀಕ್ಷೆ 9 ತಿಂಗಳುಗಳ ಕಾಲಾವಕಾಶದಲ್ಲಿ ಪೂರ್ಣಗೊಳಿಸಬೇಕು.

-2-

9. ಡಾರ್ಮಿಟರಿ/ಯಾತ್ರಿನಿವಾಸ ಕಟ್ಟಡಗಳನ್ನು ನಿರ್ಮಿಸುವಾಗ ಅನುಷ್ಠಾನ ಸಂಸ್ಥೆಯವರು ಆಲ್.ಸಿ.ಸಿ ಕಂಬಗಳು, ಛೇಮ್‌ಗಳು, ಲಿಂಬ್‌ಗಳು ಮತ್ತು ಸಜ್ಜಾಗಳಿಗೆ ಬೇಕಾಗುವ ಉಕ್ಕಿನ/ಪ್ಲೀಟ್ ಸರಳುಗಳ ವಿನ್ಯಾಸವನ್ನು ಪಡೆದು ಸಕ್ರಮ ಪ್ರಾಧಿಕಾರದಿಂದ ಅನುಮೋದನೆ ಪಡೆದು ನಂತರ ಅದರಂತೆ ಕಾಮಗಾರಿ ನಿರ್ವಹಿಸುವುದು.
10. ಡಾರ್ಮಿಟರಿ/ಯಾತ್ರಿನಿವಾಸ ಕಟ್ಟಡಗಳನ್ನು ನಿರ್ಮಿಸುವಾಗ ಅನುಷ್ಠಾನ ಸಂಸ್ಥೆಗಳು ಕಟ್ಟಡಕ್ಕೆ ಉಪಯೋಗಿಸುವ ಸಾಮಗ್ರಿಗಳ ಗುಣಪರೀಕ್ಷೆಯನ್ನು ಇಂಡಿಯನ್ ಸ್ಟ್ಯಾಂಡರ್ಡ್ಸ್ ಸ್ಪೆಸಿಫಿಕೇಷನ್ (IS Specification) IS-383 ಜಲ್ಲಿ ಮತ್ತು ಮರಳು, IS-8112 ಮತ್ತು IS-12269 43 ಹಾಗೂ 53 ಗ್ರೇಡ್ ಸಿಮೆಂಟ್, IS-1077 ಇಟ್ಟಿಗೆ ಮತ್ತು IS-1786 ಪ್ಲೀಟ್ ಇವುಗಳ ಗುಣಪರೀಕ್ಷೆಗೆ ಒಳಪಡಿಸಿ ಪರದಿ ಪಡೆದು ವಿವಿಧ ಹಂತಗಳಲ್ಲಿ ಇಲಾಖೆಗೆ ಸಲ್ಲಿಸುವುದು.
11. ಅನುಷ್ಠಾನ ಸಂಸ್ಥೆಗಳು ಡಾರ್ಮಿಟರಿ/ಯಾತ್ರಿನಿವಾಸಗಳಿಗೆ ನಿಗದಿಪಡಿಸಿರುವ (ರೂ.50, 70 ಮತ್ತು 25) ಲಕ್ಷಗಳ ಮೊತ್ತದಲ್ಲಿಯೇ ಪೂರ್ಣಗೊಳಿಸಬೇಕು. ಯಾವುದೇ ಕಾರಣಕ್ಕೂ ಹೆಚ್ಚುವರಿ ಅನುದಾನವನ್ನು ಇಲಾಖೆಯ ವತಿಯಿಂದ ನೀಡುವುದಿಲ್ಲ.
12. ಡಾರ್ಮಿಟರಿ/ಯಾತ್ರಿನಿವಾಸಗಳನ್ನು ನಿರ್ಮಿಸುವಾಗ ಅವುಗಳ ಗುಣಮಟ್ಟದ ಬಗ್ಗೆ ದೂರುಗಳು ಬಂದರೆ ಅಂತಹ ಅನುಷ್ಠಾನ ಸಂಸ್ಥೆಗಳನ್ನು ಕಚ್ಚು ಪಟ್ಟಿಗೆ ಸೇರಿಸುವ ಅಧಿಕಾರವನ್ನು ಇಲಾಖೆಯ ಮುಖ್ಯಸ್ಥರು ಹೊಂದಿರುತ್ತಾರೆ.
13. ಡಾರ್ಮಿಟರಿ/ಯಾತ್ರಿನಿವಾಸಗಳು ಪೂರ್ಣಗೊಂಡ ನಂತರ ಹಸ್ತಾಂತರ ಪಡೆದ ಸಂಸ್ಥೆಗಳು ಯಾವುದೇ ಕಾರಣಕ್ಕೂ ಇಲಾಖೆಯ ಪೂರ್ವಾನುಮತಿ ಇಲ್ಲದೇ ಕಟ್ಟಡಗಳ ಬದಲಾವಣೆ ಮಾಡತಕ್ಕದ್ದಲ್ಲ.
14. ಡಾರ್ಮಿಟರಿ/ಯಾತ್ರಿನಿವಾಸಗಳನ್ನು ಪ್ರವಾಸಿಗರ ಅನುಕೂಲಕ್ಕಾಗಿ ನಿರ್ಮಿಸಲಾಗಿರುವುದರಿಂದ ಇವುಗಳನ್ನು ಪ್ರವಾಸಿಗರ/ಭಕ್ತಾದಿಗರ ಉಪಯೋಗಕ್ಕಾಗಿ ಮೀಸಲಿಡತಕ್ಕದ್ದು.
15. ಡಾರ್ಮಿಟರಿ/ಯಾತ್ರಿನಿವಾಸ ಕಟ್ಟಡಗಳು ಪೂರ್ಣಗೊಂಡ ನಂತರ ಇವುಗಳ ನಿರ್ವಹಣೆಗಾಗಿ ಆಯಾ ಟ್ರಸ್ಟ್/ಸಂಸ್ಥೆಗಳು ನಿರ್ವಹಣೆಯ ಜವಾಬ್ದಾರಿಯನ್ನು ಮಾಡುವುದು ಹಾಗೂ ಈ ಸಂಬಂಧ ಇಲಾಖೆಯೊಡನೆ ಒಪ್ಪಂದಿಕೆಯನ್ನು ಮಾಡಿಕೊಳ್ಳುವುದು.
16. ಡಾರ್ಮಿಟರಿ/ಯಾತ್ರಿನಿವಾಸಗಳು ಪೂರ್ಣಗೊಂಡ ನಂತರ ಕಡ್ಡಾಯವಾಗಿ ಕಟ್ಟಡದ ಗೋಡೆಯ ಮೇಲೆ ಸೂಕ್ತ ಸ್ಥಳದಲ್ಲಿ ಪ್ರವಾಸಿಗರ/ಸಾರ್ವಜನಿಕರಿಗೆ ವಿಧ್ಯು ಕಾಣುವಂತೆ ಇಲಾಖೆಯ ಹೆಸರು, ಲೋಗೋ, ಅಂದಾಜು ವೆಚ್ಚ, ಕಾಮಗಾರಿ ಪ್ರಾರಂಭಿಸಿದ/ಪೂರ್ಣಗೊಂಡ ದಿನಾಂಕವನ್ನು ಕಲ್ಲಿನಲ್ಲಿ ಕೆತ್ತಿಸಿ ಕಡ್ಡಾಯವಾಗಿ ಹಾಕಬೇಕು.

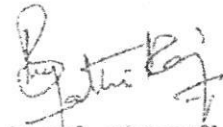

(ಬಿ.ವಿ. ಯತಿರಾಜ್)

ಸರ್ಕಾರದ ಅಧೀನ ಕಾರ್ಯದರ್ಶಿ
ಪ್ರವಾಸೋದ್ಯಮ ಇಲಾಖೆ

ಕರ್ನಾಟಕ ಸರ್ಕಾರದ ನಡವಳಿಗಳು

ವಿಷಯ: ರಾಜ್ಯದ ವಿವಿಧ ಪ್ರವಾಸಿ ಸ್ಥಳಗಳಲ್ಲಿ ಯಾತ್ರಿನಿವಾಸ ಹಾಗೂ
ಢಾರ್ಮಿಟರಿಗಳನ್ನು ನಿರ್ಮಿಸಲು ತಯಾರಿಸಿರುವ ಮಾದರಿ ನಕ್ಷೆಗಳಿಗೆ
ಅನುಮೋದನೆ.

ಓದಲಾಗಿದೆ: 1] ಆದೇಶ ಸಂಖ್ಯೆ: ಪ್ರಇ 264 ಪ್ರವಾಯೋ 2016 ದಿ.19-9-2016
2] ನಿರ್ದೇಶಕರು, ಪ್ರವಾಸೋದ್ಯಮ ಇಲಾಖೆರವರ ಕಡತ
ಸಂಖ್ಯೆ: ಪ್ರಇ/ಯೋ-2/41/2016-17

ಪ್ರಸ್ತಾವನೆ:

ಮೇಲೆ ಕ್ರಮಸಂಖ್ಯೆ[1]ರಲ್ಲಿ ಓದಲಾದ ಪ್ರವಾಸೋದ್ಯಮ ನಿರ್ದೇಶಕರ ಕಡತದಲ್ಲಿ, ರಾಜ್ಯದ ವಿವಿಧ ಜಿಲ್ಲೆಗಳಲ್ಲಿರುವ ಪ್ರವಾಸಿ ತಾಣಗಳು ಹಾಗೂ ಢಾರ್ಮಿಕ ತಾಣಗಳನ್ನು ಪ್ರವಾಸೋದ್ಯಮ ಇಲಾಖೆ ವತಿಯಿಂದ ಯಾತ್ರಿನಿವಾಸ/ಢಾರ್ಮಿಟರಿ ಸೌಲಭ್ಯಗಳನ್ನು ಬಂಡವಾಳ ವೆಚ್ಚಗಳ ಯೋಜನೆಯಡಿ ಒದಗಿಸಿರುವ ಅನುದಾನದಿಂದ ನಿರ್ಮಿಸಲಾಗುತ್ತಿದ್ದು, ನದರಿ ಸೌಲಭ್ಯಗಳನ್ನು ಒಂದೇ ಮಾದರಿಯಲ್ಲಿ ನಿರ್ಮಿಸುವುದು ಸೂಕ್ತವೆಂದು ತೀರ್ಮಾನಿಸಿ 2016-17ನೇ ಸಾಲಿನಲ್ಲಿ ಮೂರು ಟೈಪ್‌ಡಿಸೈನ್‌ಗಳನ್ನು ಸಿದ್ಧಪಡಿಸಿದ್ದು, ಇದಕ್ಕೆ ಆದೇಶ ಸಂಖ್ಯೆ:ಪ್ರಇ 264 ಪ್ರವಾಯೋ 2016 ದಿನಾಂಕ:19-9-2016ರನ್ವಯ ಅನುಮೋದನೆ ನೀಡಲಾಗಿತ್ತೆಂದು ತಿಳಿಸಿರುತ್ತಾರೆ.

ಎಸ್.ಆರ್. ದರಗಳಲ್ಲಿ ಹೆಚ್ಚಳವಾಗಿರುವುದರಿಂದ 2017-18ನೇ ಸಾಲಿನ ದರಗಳನ್ವಯ ಕೆಳಗಿನಂತೆ 6 ಪರಿಷ್ಕೃತ ಮಾದರಿ ನಕ್ಷೆಗಳನ್ನು[Type Design] ಕೆ.ಆರ್.ಐ.ಡಿ.ಎಲ್. ಸಂಸ್ಥೆ ಮೂಲಕ ಸಿದ್ಧಪಡಿಸಿರುವುದಾಗಿ ತಿಳಿಸಿರುತ್ತಾರೆ.

ಕ್ರ. ಸಂ.	ಮಾದರಿ	ಕಟ್ಟಡದ ಅಳತೆ/ವಿಸ್ತೀರ್ಣ	ಅಂದಾಜು ಮೊತ್ತ [ರೂ. ಲಕ್ಷಗಳಲ್ಲಿ]
1	Model A	89.375 Sqm or 961.5 Sqft	25.00
2	Model B	178.73 Sqm or 1923.13 Sqft	50.00
3	Model C	250.21 Sqm or 2692.25 Sqft	70.00
4	Model D	357.44 Sqm or 3846.04Sqft [ಅಡಿಗೇಮನೆ & ಊಟದ ಹಾಲ್]	100.00
5	Model E	463.86 Sqm or 4994.13 Sqft [ಅಡಿಗೇಮನೆ & ಊಟದಹಾಲ್]	125.00
6	Model F	546.64 Sqm or 5881.84 Sqft [ಅಡಿಗೇಮನೆ & ಊಟದಹಾಲ್]	150.00

ಮೇಲ್ಕಂಡಂತೆ ಕೆ.ಆರ್.ಐ.ಡಿ.ಎಲ್. ಸಂಸ್ಥೆ ಮೂಲಕ ಸಿದ್ಧಪಡಿಸಿರುವ 6 ಪರಿಷ್ಕೃತ ಮಾದರಿ ನಕ್ಷೆಗಳಿಗೆ[Type Design] ಅನುಮೋದನೆ ನೀಡುವಂತೆ ನಿರ್ದೇಶಕರು ಕೋರಿರುತ್ತಾರೆ.

ಪ್ರಸ್ತಾವನೆಯನ್ನು ಪರಿಶೀಲಿಸಿ ಸರ್ಕಾರವು ಈ ಕೆಳಕಂಡಂತೆ ಆದೇಶಿಸಿದೆ.

ಸರ್ಕಾರದ ಆದೇಶ ಸಂಖ್ಯೆ:ಪ್ರಇ 169 ಪ್ರವಾಯೋ 2018 ದಿನಾಂಕ:12-10-2018

ಪ್ರಸ್ತಾವನೆಯಲ್ಲಿ ವಿವರಿಸಿರುವ ಅಂಶಗಳ ಹಿನ್ನೆಲೆಯಲ್ಲಿ, ರಾಜ್ಯದ ಎಲ್ಲಾ ಪ್ರವಾಸಿ ತಾಣಗಳಲ್ಲೂ ಒಂದೇ ಮಾದರಿಯಲ್ಲಿ ಯಾತ್ರಿನಿವಾಸ/ಢಾರ್ಮಿಟರಿಗಳನ್ನು ನಿರ್ಮಿಸುವ ಉದ್ದೇಶದಿಂದ, ಕೆ.ಆರ್.ಐ.ಡಿ.ಎಲ್.

-2-

ಸಂಸ್ಥೆ ಮೂಲಕ ಕೆಳಕಂಡಂತೆ ಸಿದ್ಧಪಡಿಸಿರುವ[ಅನುಬಂಧದಲ್ಲಿರುವಂತೆ] 6 ಮಾದರಿ ನಕ್ಷೆಗಳಿಗೆ[Type Design]
ಸರ್ಕಾರದ ಮಂಜೂರಾತಿ ನೀಡಲಾಗಿದೆ.

ಕ್ರ. ಸಂ.	ಮಾದರಿ	ಕಟ್ಟಡದ ಅಳತೆ/ವಿಸ್ತೀರ್ಣ	ಅಂದಾಜುಮೊತ್ತ [ರೂ. ಲಕ್ಷಗಳಲ್ಲಿ]
1	Model A	89.375 Sqm or 961.5 Sqft	25.00
2	Model B	178.73 Sqm or 1923.13 Sqft	50.00
3	Model C	250.21 Sqm or 2692.25 Sqft	70.00
4	Model D	357.44 Sqm or 3846.04Sqft [ಅಡಿಗಮನೆ & ಉಟದ ಹಾಲ್]	100.00
5	Model E	463.86 Sqm or 4994.13 Sqft [ಅಡಿಗಮನೆ & ಉಟದಹಾಲ್]	125.00
6	Model F	546.64 Sqm or 5881.84 Sqft [ಅಡಿಗಮನೆ & ಉಟದಹಾಲ್]	150.00

ಈ ಆದೇಶವನ್ನು ಆದೇಶ ಸಂಖ್ಯೆ: ಎಫ್ ಡಿ 2 ಟಿಎಫ್ ವಿ 2018 ದಿನಾಂಕ:3-4-2018ರಲ್ಲಿ ಸರ್ಕಾರದ
ಪ್ರಧಾನ ಕಾರ್ಯದರ್ಶಿ/ಕಾರ್ಯದರ್ಶಿಗಳಿಗೆ ಪ್ರತ್ಯಾಯೋಜಿಸಿರುವ ಅಧಿಕಾರದನ್ವಯ ಹೊರಡಿಸಲಾಗಿದೆ.

ಕರ್ನಾಟಕ ರಾಜ್ಯಪಾಲರ ಆದೇಶಾನುಸಾರ

ಮತ್ತು ಅವರ ಹೆಸರಿಸಿದ್ದ

(ಹೆಚ್.ಕೆ. ರವಿಮೂರ್ತಿ)

ಸರ್ಕಾರದ ಉಪ ಕಾರ್ಯದರ್ಶಿ

ಪ್ರವಾಸೋದ್ಯಮ ಇಲಾಖೆ

ಇವರಿಗೆ:

1. ಮಹಾಲೇಖಪಾಲರು(ಲೆಕ್ಕಪತ್ರ/ಲೆಕ್ಕಪರಿಶೋಧನೆ), ಕರ್ನಾಟಕ, ಬೆಂಗಳೂರು
2. ನಿರ್ದೇಶಕರು, ಪ್ರವಾಸೋದ್ಯಮ ಇಲಾಖೆ, ಖನಿಜ ಭವನ, ಬೆಂಗಳೂರು.
3. ಉಪನಿರ್ದೇಶಕರು, ಪ್ರವಾಸೋದ್ಯಮ ಇಲಾಖೆ, ಸಂಬಂಧಪಟ್ಟ ಜಿಲ್ಲೆಗಳಿಗೆ.
4. ಜಂಟಿ ನಿರ್ದೇಶಕರು, ರಾಜ್ಯ ಹುಜೂರ್ ಖಜಾನೆ, ಕೆ.ಆರ್ ವೃತ್ತ, ಬೆಂಗಳೂರು-1
5. ಶಾಖಾರಕ್ಷಾ ಕಡತ/ಹೆಚ್ಚುವರಿ ಪ್ರತಿಗಳು.

4632647/2022/O/6 PLN-DOT

ಸೂಚನೆ: ಪ್ರತಿ 16.9 ಜುಲೈ 2018 ದಿನಾಂಕ: 12.10.2018 - 1

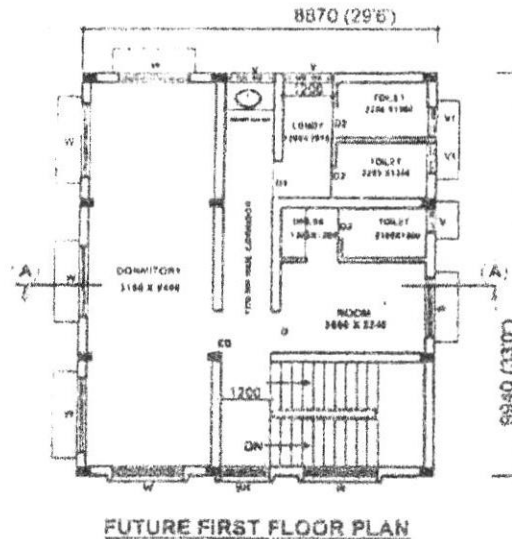
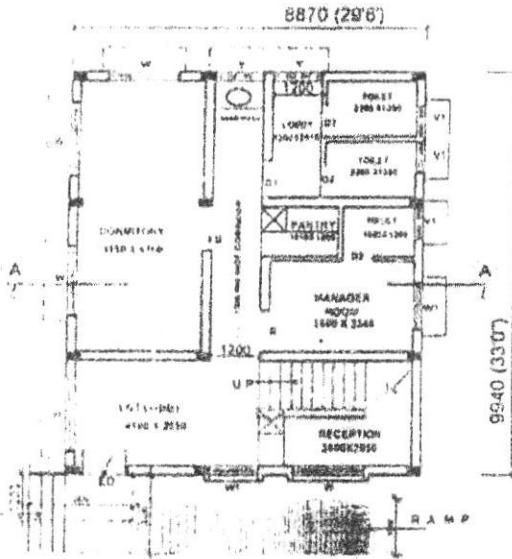

SCHEDULE OF OPENINGS

ED	ENT. DOOR / WINDOW	1200 x 2100
D	DOOR	1010 x 2100
D1	DOOR	810 x 2100
D2	DOOR	710 x 2100
W	WINDOW	1600 x 1300
W1	WINDOW	1200 x 1300
V	VENTILATOR	1700 x 900
V1	VENTILATOR	750 x 600

MIN. SITE REQUIRED

12.0M X 16.0M
OR
40'0" X 60'0"

APPROX. COST : 25 LAKHS

PROVISIONS MADE

GROUND FLOOR

ENTRANCE LOBBY WITH RECEPTION
MANAGER ROOM WITH TOILET AND
1. DORMITORY WITH TWO COMMON TOILETS
STAIRCASE ROOM
PANTRY
HAND WASH

- NOTES
- ALL DIMENSIONS ARE IN MILLIMETRES. DON'T SCALE THE DRAWING BUT FOLLOW THE WRITTEN DIMENSIONS.
 - DON'T REPRODUCE THE DRAWING BY TRACING.
 - FOLLOW STRUCTURAL DRAWINGS FOR STRUCTURAL DETAILS AND CORRELATE THE DETAILS GIVEN THERE IN.
 - PROVIDE WATER PROOF COMPOUND FOR BATH, WC AND WASH AREA DURING CONCRETING.
 - PROVISION SHOULD BE MADE IN THE ESTIMATION FOR ELEVATION TREATMENT
 - FOLLOW DETAILED DRAWINGS FOR ELECTRICAL AND SANITARY WORKS.
 - COLOUR SCHEME FOR THE ENTIRE BUILDING AND RESPECTIVE WORKS SHOULD BE STRICTLY FOLLOWED.
 - DON'T VIOLATE THE SPECIFICATIONS MENTIONED IN THE DRAWING.
- SPECIFICATION
- SUPERSTRUCTURE: 230 mm THK BEM.
 - DOORS: ENTRANCE DOOR: TEAK WOOD DOOR FRAME WITH TEAK WOOD DOOR SHUTTER. OTHER DOORS: SAL WOOD FRAME WITH WINGS / MAIN SHUTTERS. TOILET: SAL WOOD FRAME WITH WATER PROOF PLUMB SHUTTERS.
 - WINDOWS: THINSE CHANNEL POWDER COATED ALUMINIUM FRAMES WITH GLAZED SHUTTER WITH M.S GRILL WORK.
 - VENTILATORS: POWDER COATED ALUMINIUM GLAZED VENTILATOR WITH 42.5 GAUARD BARS OF 12 mm BRIGHT RODS AT EQUAL SPACING.
 - FLOORING: POLISHED GRANITE SLAB 20 mm THK OR LOCALLY AVAILABLE STONE (CORRIDOR, ENTRANCE LOBBY, POTR)
 - OTHER AREA: VETHED TILES 600x600 mm COLOUR OR GRANITE
 - TOILET FLOORING: NON SHED COLOURED CERAMIC TILES UPTO 110mm HEIGHT OF SIZES 200x200
 - DADDING: GLAZED COLOURED CERAMIC TILES UPTO 110mm HEIGHT OF SIZES 200x200
 - PROVISION FOR SOLAR WATER LHM.
 - ELECTRICAL: PROVIDE ALL FITTINGS AS IN MARKS.
 - PLUMBING: USE OF PIPES FOR WATER SUPPLY SYSTEM & P.V.C UP TO 150 mm DIA FOR SEWAGE
 - WASH BASIN: WASH BASIN OF SPECIFIED COLOUR WITH 20mm THK POLISHED GRANITE COUNTER TOP
 - PARTS: INTERIOR: ORG OF SPECIFIED COLOUR. EXTERIOR: SHOWERS OF SPECIFIED COLOUR.
 - PLASTERING: INTERNAL: LIME RENDERING. EXTERNAL: SPONGE FINISH
 - WATERTANK: PROVIDE SIXTIEZ TANK OF REQUIRED CAPACITY.

AREA STATEMENT :

GROUND FLOOR AREA - 88.57 SQM (951.40 SFT)

FIRST FLOOR AREA - 87.80 SQM (941.50 SFT)

TOTAL BUILT UP AREA - 176.37 SQM (1892.90 SFT)

DATE: 17.03.2018

SCALE: 1:100

DESIGNED BY: S. S. PATIL

CHECKED BY: S. S. PATIL

APPROVED BY: S. S. PATIL

DATE: 17.03.2018

SCALE: 1:100

DESIGNED BY: S. S. PATIL

CHECKED BY: S. S. PATIL

APPROVED BY: S. S. PATIL

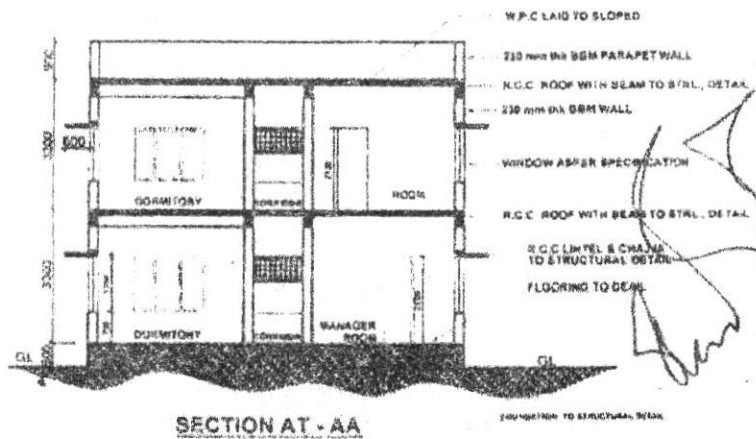
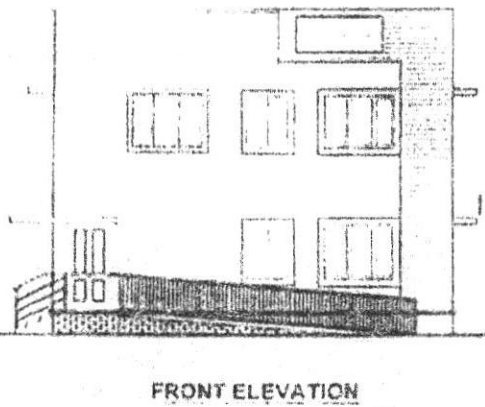

PROPOSED CONSTRUCTION OF DORMITORY / YATRINIVAS

4632647/2022/O/PLN-DOT

Handwritten notes: 2022/71 169 2018 12/10/2018 2018 12/10/2018 2018 12/10/2018 2018 12/10/2018

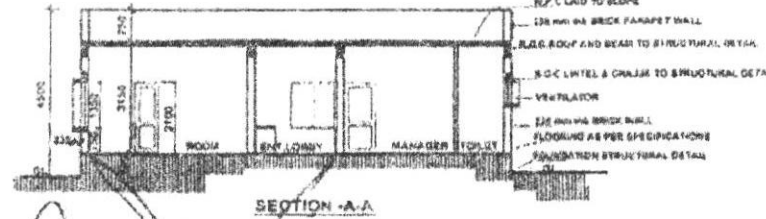
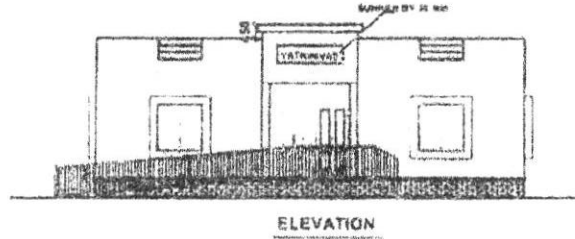
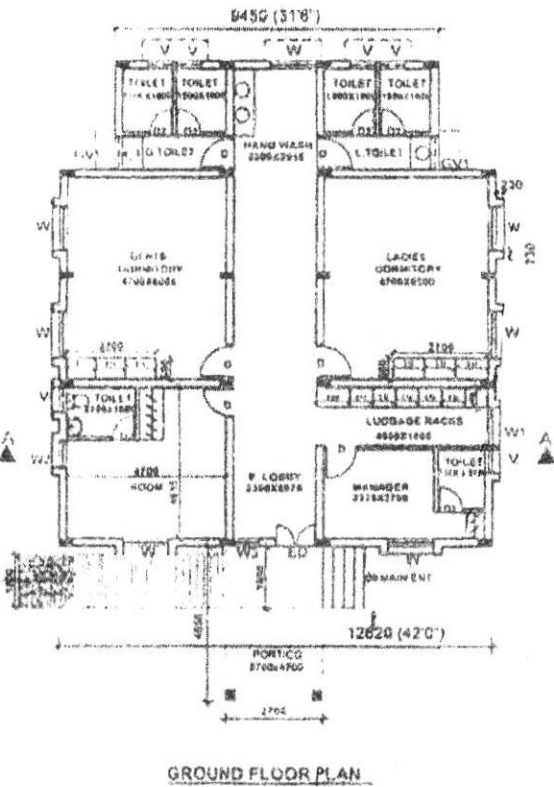

SCHEDULE OF OPENINGS		
DOOR	WINDOW	
ED = 1200 X 2500	W = 1350 X 1350	V = 750 X 600
D = 1000 X 2100	W1 = 1200 X 1350	
O2 = 750 X 2100	W2 = 500 X 1350	GV1 = 1000 X 600
	W3 = 750 X 1350	

- NOTES**
- ALL DIMENSIONS ARE IN MILLIMETERS. DONOR SCALE THE DRAWING BUT FOLLOW THE WRITTEN DIMENSIONS.
 - DO NOT REPRODUCE THE DRAWING BY TRACE.
 - FOLLOW STRUCTURAL DRAWINGS FOR STRUCTURAL DETAILS AND CORRELATE THE DETAILS GIVEN THERE IN.
 - PROVIDE WATER PROOF COMPOUND FOR BATH, P.C. AND WASH AREA DURING CONCRETING.
 - PROVISION SHOULD BE MADE IN THE ESTIMATE FOR ELEVATION TREATMENT.
 - FOLLOW DESIGN DRAWINGS FOR ELECTRICAL AND SANITARY WORKS.
 - COLOR SCHEME FOR THE ENTIRE BUILDING AND RESPECTIVE JOINTS SHOULD BE STRICTLY FOLLOWED.
 - DONOR VIOLATE THE SPECIFICATIONS MENTIONED IN THE DRAWING.

- SPECIFICATION**
- SUPERSTRUCTURE** - RC WITH FINISH
 - DOORS: ENTRANCE DOOR: TEAK WOOD DOOR FRAME WITH TEAK WOOD DOOR SHUTTER. OTHER DOORS: S.S. WOOD FRAME WITH ROUGH PLATH SHUTTERS. S.S. WOOD FRAME WITH WATER PROOF PLATH SHUTTERS.
 - WINDOWS: THREE CHANNEL POWDER COATED ALUMINIUM FRAMES WITH GUARD SHUTTER WITH M.S. SMALL WORK.
 - VENTILATION: POWDER COATED ALUMINIUM GLAZED VENTILATION WITH M.S. GUARD BARS OF 12mm BRASSY RODS AT EQUAL SPACING.
 - FLOORING** - POLISHED GRANITE SLAB 25mm THK ON LEGALLY AVAILABLE STONE (CORRIDOR, ENTRANCE LOBBY, ROVER). OTHER AREA: POLISHED SLAB 25mm THK SURFACE COLOUR OR GRANITE.
 - TOILET FLOORING** - NON-SLIP COLOURED ORANGE P.L.E. GLAZED COLOURED CERAMIC TILES UP TO 3100mm HEIGHT OF BASE BOARD.
 - PROVISION FOR SOLAR WATER LINE.**
 - ELECTRICAL** - PROVIDE ALL FITTINGS AS PER ISM&E.
 - PLUMBING** - USE CHILLED PIPE FOR WATER SUPPLY SYSTEM & P.V.C OF 150mm FOR SEWAGE.
 - WASH BASK** - WASH BASK AS SPECIFIED COLOUR WITH 25mm THK POLISHED GRANITE GRANITE TOP.
 - PAINTS** - INTERIOR: OGD OF SPECIFIED COLOUR. EXTERIOR: ENOUGH OF SPECIFIED COLOUR.
 - PLASTERING** - INTERNAL: LINE RENDERING. EXTERNAL: SPONGE FINISH.
 - WATER TANK** - PROVIDE SIXTEEN TANK OF REQUISITE CAPACITY.

AREA STATEMENT
GROUND FLOOR - 178.735 SQM (1923.13 SQ FT)

DATE: 12/10/2018
 DRAWN BY: *[Signature]*
 CHECKED BY: *[Signature]*
 APPROVED BY: *[Signature]*
 EXECUTIVE ENGINEER ARCHT.

PROVISIONS MADE	MIN. SITE REQUIRED
GROUND FLOOR	18.0M X 24.0M OR 60'0" X 80'0"
ENTRANCE LOBBY	
LUGGAGE RACKS	APPROX. COST: 10 LAKHS
MANAGER ROOM WITH TOILET - 1NO	
ROOM WITH TOILET - 1NO	
1- GENTS DORMITORY WITH 3NO COMMON TOILETS	
1- LADIES DORMITORY WITH 3NO COMMON TOILETS	
HAND WASH	

IN CHARGE: *[Signature]*
 SUPERVISOR: *[Signature]*
 APPROVAL FROM DISTRICT AUTHORITY:

 APPROVAL FROM MUNICIPALITY:

 APPROVAL FROM STATE ARCHITECTURE DEPARTMENT LTD:

 DRAWING NO: K.R.D. / WRS / ARCH / AWD / 155 / 1 / 1 / 2018 - 2018

PROPOSED CONSTRUCTION OF DORMITORY / YATRINIVAS FOR D.O.T.

4632647/2022/O/PLN/DOT

Handwritten notes in Kannada script at the top of the page.

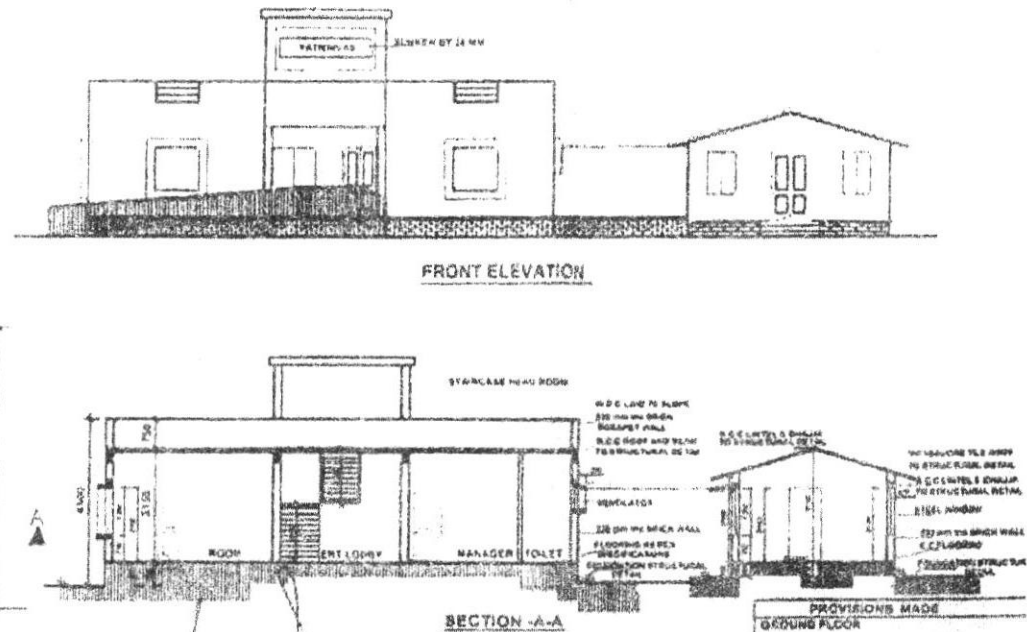
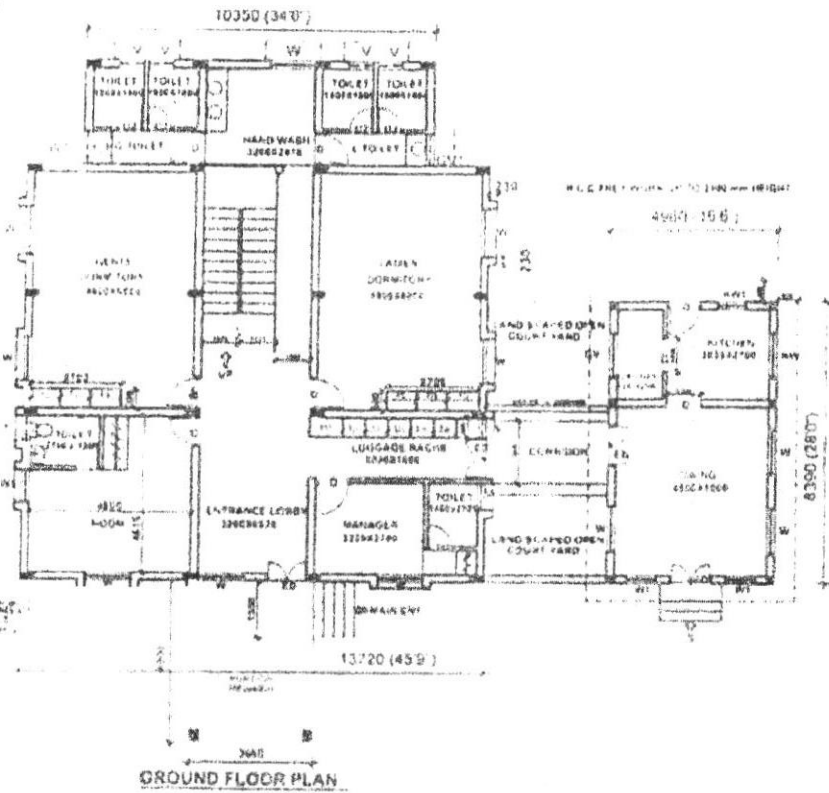

PROVISIONS MADE

- ENTRANCE LOBBY WITH BEEP BELL
- LOUNGE ROOM
- MANAGER ROOM WITH TOILET AND
- ROOM WITH TOILET AND
- 1- GENTS DORMITORY WITH 2NO COMMON TOILETS
- 1- LADIES DORMITORY WITH 2NO COMMON TOILETS
- STAIRCASE
- KITCHEN & DINING
- GRIND
- WASH WASH
- CORRIDOR

PROPOSED CONSTRUCTION OF DORMITORY / YATRINIVAS FOR D.O.T .

<p>NOTES</p> <ol style="list-style-type: none"> ALL DIMENSIONS ARE IN METRES UNLESS OTHERWISE SPECIFIED IN THE DRAWING BUT FOLLOW THE METRIC DIMENSIONS DO NOT REPRODUCE THE DRAWING BY TRACING FOR LOW STRUCTURAL DRAWINGS FOR STRUCTURAL DEPT. THE USE OF 100% LINE THICKNESS IS PROVIDE WATER PROOF COMPOUND FOR WALL, WC AND WASH AREA SURFACES CONCERNED PROVISIONS NOTED TO BE MADE BY THE ESTIMATOR FOR ELEVATION THE EXTERIOR FOR LOW DETAIL DRAWINGS FOR ELECTRICAL AND SANITARY WORKS COLOR SCHEME FOR THESE TYPE BUILDINGS AND RESPECTIVE APPEARANCE SHOULD BE STRICTLY FOLLOWED. DO NOT VIOLATE THE SPECIFICATIONS MENTIONED IN THE DRAWING TERMS: ENTRANCE DOOR / WASHROOM DOOR FRAME WITH 20MM THICK <p>SPECIFICATION</p> <ol style="list-style-type: none"> 1. MEN ROOM: 200 MM WOOD FRAME WITH HOOKS / WITH SHUTTLES 2. TOILET: 200 MM WOOD FRAME WITH WATER PROOF FLUSH SHUTTERS AS 3. WASH ROOM: 200 MM WOOD FRAME WITH 20MM THICK WOODEN FRAMES WITH GLASS AND WITH WIRE & GRILL WORK 	<p>AREA STATEMENT</p> <p>DATE: 11.08.2022</p> <p>SCALE: 1/16</p> <p>GROUND FLOOR: 205.83 SQM (2248.06 SQ FT)</p> <p>1ST FLOOR: 41.81 SQM (449.17 SQ FT)</p> <p>WOMEN & GENTS</p> <p>TOTAL: 250.54 SQM (2697.23 SQ FT)</p> <p>APPROX COST: 70 LAKHS</p> <p>MIN SITE REQUIRED: 30.05M X 27.0M OR 100'0" X 90'0"</p>	<p>APPROVAL FROM EXISTING AUTHORITY</p> <p>APPROVED BY: <i>[Signature]</i></p> <p>DATE: 11.08.2022</p> <p>DESIGNING NO: 101 / WKS / ARCH / AWD / 2022 / 1 / 1 / 2022 - 2022</p>

2022 ರಲ್ಲಿ ಯೋಜಿಸಲಾಗುವ ಯೋಜನೆಗಳ ಪಟ್ಟಿ 169 ನಲ್ಲಿನಂತೆ 2018 ರಿಂದ 12.10.2018 ರ ವರೆಗೆ 4632647-4

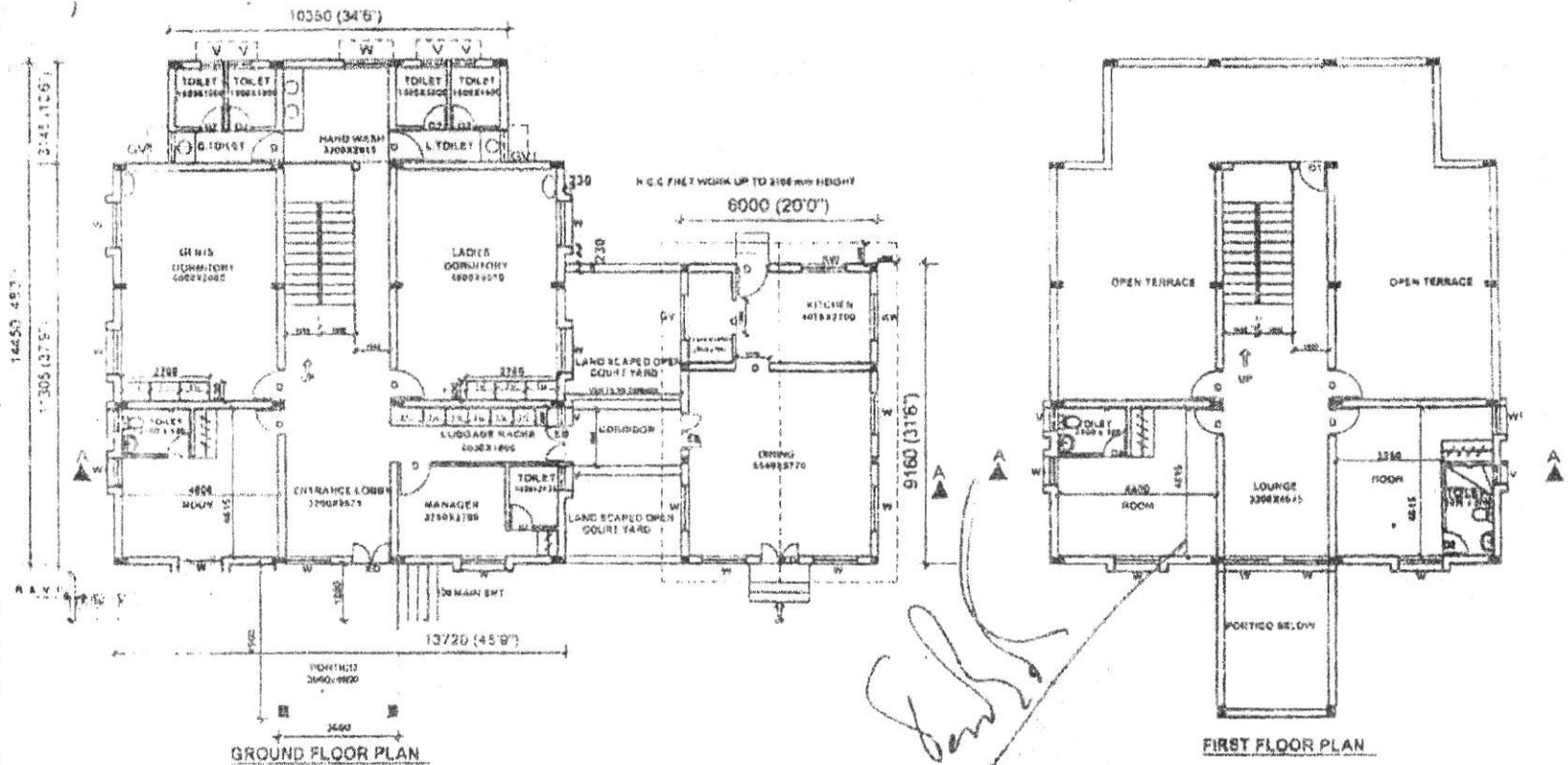

PROVISIONS MADE	
GROUND FLOOR	ENTRANCE LOBBY WITH RECEPTION
	LUGGAGE RACKS
	MANAGER ROOM WITH TOILET - 1NO
	ROOM WITH TOILET - 1NO
	1 - GENTS DORMITORY WITH 3NO COMMON TOILET
	1 - LADIES DORMITORY WITH 3NO COMMON TOILET
	STAIRCASE
	KITCHEN & DIN WASH
	DINING
	HAND WASH
	CORRIDOR
FIRST FLOOR	2 ROOMS WITH TOILET
	LOUNGE
	STAIRCASE ROOM
	OPEN TERRACE

PROPOSED CONSTRUCTION OF DORMITORY/ YATRINIVAS FOR D.O.T.

SCHEDULE OF CONTENTS	NOTES:	AREA STATEMENT	DATE: 24.02.2022	SCALE: 1:50	CHIEF ENGINEER WORKS
1. GENERAL NOTES	1. ALL DIMENSIONS ARE IN METRES. DON'T SCALE THE DRAWING BUT FOLLOW THE WRITTEN DIMENSIONS.	GROUND FLOOR - 208.93 SQM (2248.08 SQ FT)	<p>APPROVED BY: <i>[Signature]</i></p> <p>DATE: 24.02.2022</p> <p>APPROVED BY: <i>[Signature]</i></p> <p>DATE: 24.02.2022</p>		<p>APPROVAL FROM TRUSTING AUTHORITY</p> <p>KARNATAKA RURAL INFRASTRUCTURE DEVELOPMENT L</p> <p>6th & 8th FLOOR, BANERHALLI</p> <p>BANGALORE - 560075</p>
2. MATERIALS	2. FLOORING: POLISHED GRANITE SLAB 20 mm THK OR LOCALLY AVAILABLE STONE (DORMITORY, STAIRCASE LOBBY, POOR)	GROUND FLOOR - 54.96 SQM (591.36 SQ FT)			
3. FINISHES	3. OTHER AREA - WHITE TILES 300x300 MM; COLOUR OF GRANITE	FIRST FLOOR - 93.55 SQM (1009.89 SQ FT)			
4. STRUCTURE	4. FOUNDATION SHOULD BE MADE IN THE ESTIMATION FOR ELEVATION (SEE PLAN)	TOTAL - 357.44 SQM (3849.97 SQ FT)	APPROX. COST: 100 LAKHS	MIN SITE REQUIRED	30.0M X 27.0M OR 100'0" X 90'0"
5. ELECTRICAL	5. ELECTRICAL: PROVIDE ALL FITTINGS AS PER MAKE.				
6. PLUMBING	6. PLUMBING: USE SIPPES FOR WATER SUPPLY SYSTEM & P.V.C OF 100 MM FOR SEWAGE				
7. WATER SUPPLY	7. WATER SUPPLY: PROVIDE WATER TANK OF REQUIRED CAPACITY				
8. SANITARY	8. SANITARY: PROVIDE WATER TANK OF REQUIRED CAPACITY				
9. PAINTS	9. PAINTS: INTERIOR - 100% OF SPECIFIED COLOUR EXTERIOR - 100% OF SPECIFIED COLOUR				
10. PLASTERING	10. PLASTERING: INTERNAL - 100% OF SPECIFIED COLOUR EXTERNAL - 100% OF SPECIFIED COLOUR				
11. ROOFING	11. ROOFING: PROVIDE WATER TANK OF REQUIRED CAPACITY				
12. GLAZING	12. GLAZING: PROVIDE WATER TANK OF REQUIRED CAPACITY				
13. VENTILATION	13. VENTILATION: PROVIDE WATER TANK OF REQUIRED CAPACITY				
14. FINISHES	14. FINISHES: PROVIDE WATER TANK OF REQUIRED CAPACITY				

10

4632647/2022/O/o PLN-DOT

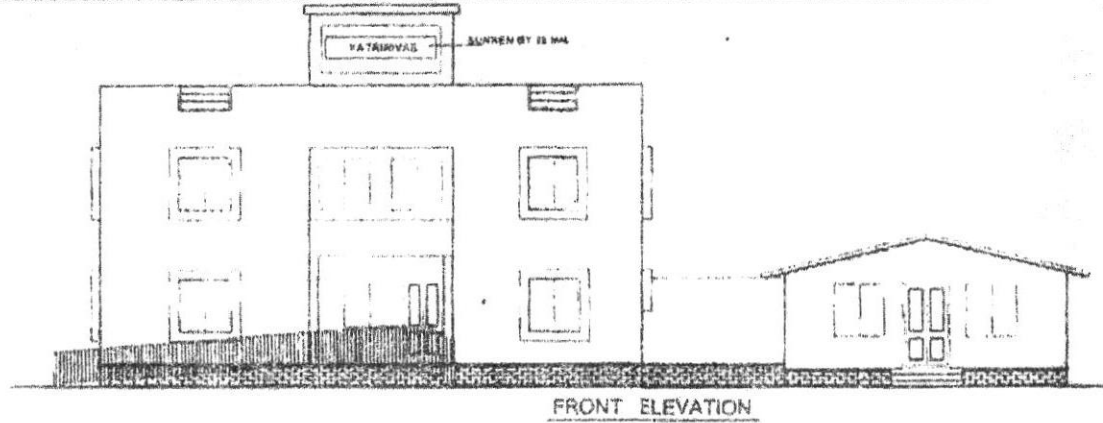

FRONT ELEVATION

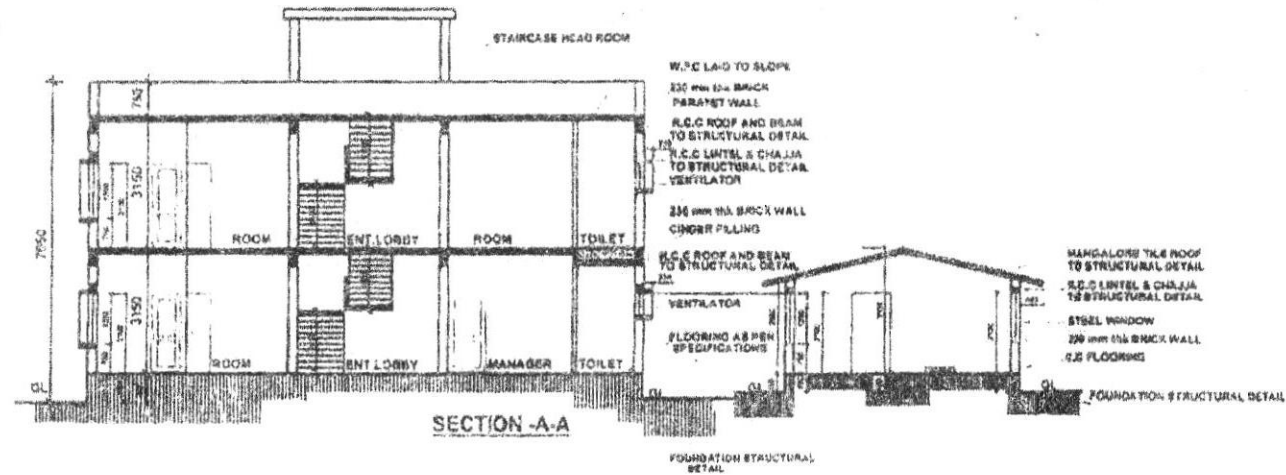

SECTION -A-A

PROPOSED CONSTRUCTION OF DORMITORY / YATRINIVAS FOR D.O.T .

DATE - 11.02.2019	CHEF ENGINEER (WORKS)
SCALE - 1/100	<i>[Signature]</i>
DESIGNED BY A.V. NARASIMHA MURTHY ASSISTANT ENGINEER (ARCH)	
APPROVAL FROM ENTRUSTING AUTHORITY	 KARNATAKA RURAL INFRASTRUCTURE DEVELOPMENT LTD. GRAMBENARAVRUDDI BHAVAN, 4th & 5th FLOOR, GANDHINAGAR, ANANDRAO RAO CIRCLE, BANGALORE - 560049
S.K. PATIL ASSISTANT EXECUTIVE ENGINEER (ARCH)	
M.C. SHASHIDHAR SUPERINTENDING ENGINEER (WORKS)	
DRAWING No.	KRIDL / W&S / ARCH / AWD / 36831.2 - 3 / 2017 - 2018

[Handwritten signature]

3

520388 6243 2022, 2022-169 2018 2020, 12/10/2018

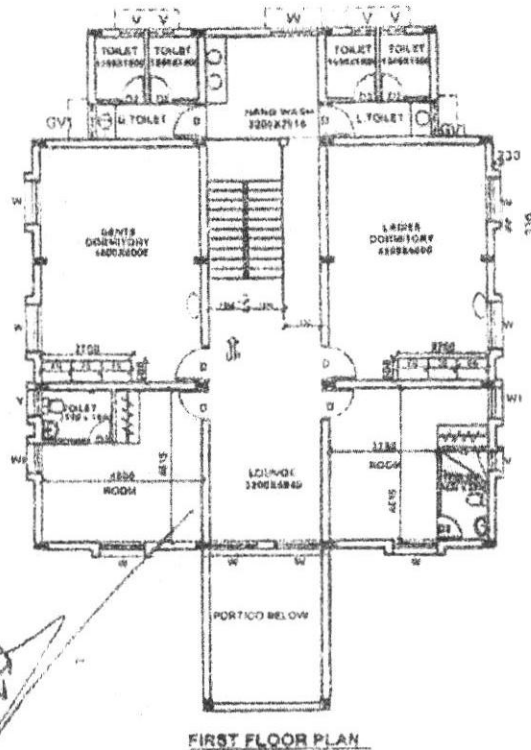
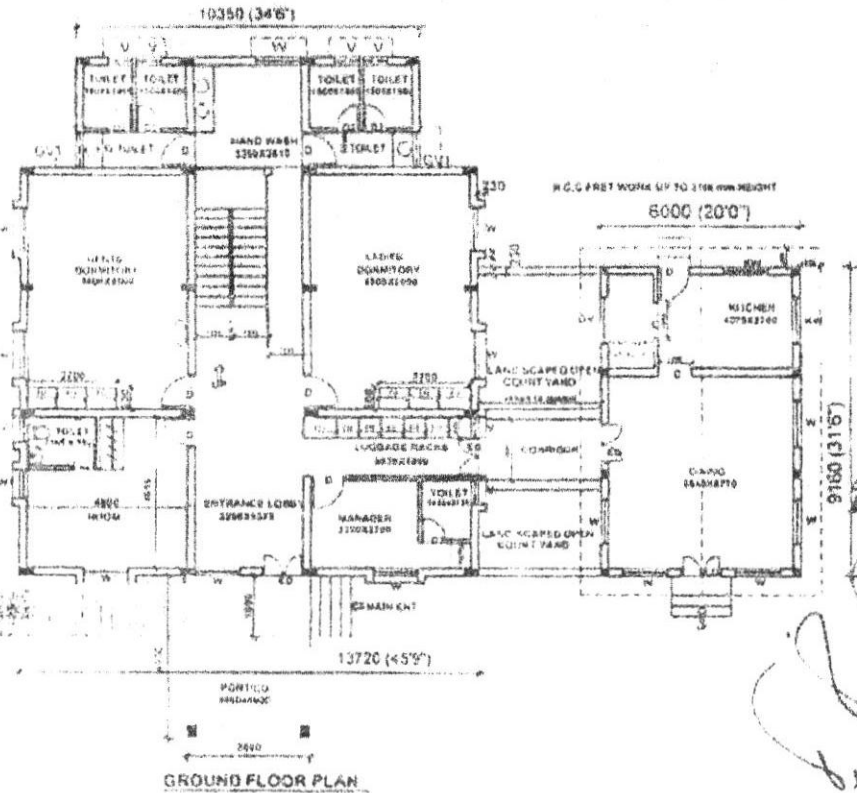

PROVISIONS MADE	
GROUND FLOOR	ENTRANCE LOBBY WITH RECEPTION
	LUGGAGE RACK
	MANAGER ROOM WITH TOILET - 1 NO
	1 - GENTS DORMITORY WITH 2 NOS TOILET
	1 - LADIES DORMITORY WITH 2 NOS TOILET
	STAIRCASE
	KITCHEN & SH WASH
	DINING
	HAND WASH
	CORRIDOR
FIRST FLOOR	2 DORMITORYS WITH TOILET
	1 - GENTS DORMITORY WITH 2 NOS TOILET
	1 - LADIES DORMITORY WITH 2 NOS TOILET
	LUNGE
	STAIRCASE ROOM

PROPOSED CONSTRUCTION OF DORMITORY / YATRINIVAS FOR D.O.T .

NOTES

- ALL DIMENSIONS ARE IN MILLIMETERS UNLESS THE DRAWING INDICATES OTHERWISE.
- DO NOT REPRODUCE THE DRAWING BY TRACING.
- FOR ALL STRUCTURAL DIMENSIONS USE STRUCTURAL DETAILS AND NOT THE AS SHOWN DIMENSIONS.
- PROVIDE WATER PROOF COMPOUND FOR BATH, KITCHEN AND AREA SURROUNDING TOILETS.
- PROVIDE TOILETS TO BE MADE IN THE EXTENSION FOR ELEVATION OF THE AREA.
- FOLLOW DETAIL DRAWINGS FOR ELECTRICAL AND SANITARY WORKS.
- FOR ALL WORKS FOR THE ENTIRE BUILDING AND RESPECTIVE WORKS AND WORKS TO BE FOLLOWED.
- DO NOT FORGET THE SPECIFICATIONS MENTIONED IN THE DRAWING.

SPECIFICATION

1. ALL ENTRANCE DOORS TO BE MADE OF STEEL WITH GLASS PANELS.
2. ALL DOORS TO BE MADE OF STEEL WITH GLASS PANELS.
3. ALL DOORS TO BE MADE OF STEEL WITH GLASS PANELS.
4. ALL DOORS TO BE MADE OF STEEL WITH GLASS PANELS.
5. ALL DOORS TO BE MADE OF STEEL WITH GLASS PANELS.
6. ALL DOORS TO BE MADE OF STEEL WITH GLASS PANELS.
7. ALL DOORS TO BE MADE OF STEEL WITH GLASS PANELS.
8. ALL DOORS TO BE MADE OF STEEL WITH GLASS PANELS.
9. ALL DOORS TO BE MADE OF STEEL WITH GLASS PANELS.
10. ALL DOORS TO BE MADE OF STEEL WITH GLASS PANELS.
11. ALL DOORS TO BE MADE OF STEEL WITH GLASS PANELS.
12. ALL DOORS TO BE MADE OF STEEL WITH GLASS PANELS.
13. ALL DOORS TO BE MADE OF STEEL WITH GLASS PANELS.
14. ALL DOORS TO BE MADE OF STEEL WITH GLASS PANELS.
15. ALL DOORS TO BE MADE OF STEEL WITH GLASS PANELS.
16. ALL DOORS TO BE MADE OF STEEL WITH GLASS PANELS.
17. ALL DOORS TO BE MADE OF STEEL WITH GLASS PANELS.
18. ALL DOORS TO BE MADE OF STEEL WITH GLASS PANELS.
19. ALL DOORS TO BE MADE OF STEEL WITH GLASS PANELS.
20. ALL DOORS TO BE MADE OF STEEL WITH GLASS PANELS.

4. ALL VENTILATORS TO BE PROVIDED WITH GUARD BARS OF 10MM DIA.
5. FLOORING TO BE POLISHED GRANITE SLAB 22 MM THICK OR AS AVAILABLE.
6. OTHER AREA TO BE POLISHED GRANITE SLAB 22 MM THICK OR AS AVAILABLE.
7. ALL ROOFING TO BE MADE OF CORRUGATED GALVANIZED IRON SHEET.
8. ALL ROOFING TO BE MADE OF CORRUGATED GALVANIZED IRON SHEET.
9. ALL ROOFING TO BE MADE OF CORRUGATED GALVANIZED IRON SHEET.
10. ALL ROOFING TO BE MADE OF CORRUGATED GALVANIZED IRON SHEET.
11. ALL ROOFING TO BE MADE OF CORRUGATED GALVANIZED IRON SHEET.
12. ALL ROOFING TO BE MADE OF CORRUGATED GALVANIZED IRON SHEET.
13. ALL ROOFING TO BE MADE OF CORRUGATED GALVANIZED IRON SHEET.
14. ALL ROOFING TO BE MADE OF CORRUGATED GALVANIZED IRON SHEET.
15. ALL ROOFING TO BE MADE OF CORRUGATED GALVANIZED IRON SHEET.
16. ALL ROOFING TO BE MADE OF CORRUGATED GALVANIZED IRON SHEET.
17. ALL ROOFING TO BE MADE OF CORRUGATED GALVANIZED IRON SHEET.
18. ALL ROOFING TO BE MADE OF CORRUGATED GALVANIZED IRON SHEET.
19. ALL ROOFING TO BE MADE OF CORRUGATED GALVANIZED IRON SHEET.
20. ALL ROOFING TO BE MADE OF CORRUGATED GALVANIZED IRON SHEET.

AREA STATEMENT	
GROUND FLOOR	208.93 SQM (2274.08 SQ FT)
GROUND FLOOR	34.86 SQM (373.26 SQ FT)
FIRST FLOOR	100.07 SQM (1076.07 SQ FT)
TOTAL	443.86 SQM (4773.41 SQ FT)
APPROX COST 125 LAKHS	
MIN SITE REQUIRED	30.03A X 27.04 OR 100'0" X 50'0"

DATE: 27.07.2022

DESIGNED BY: *[Signature]*

CHECKED BY: *[Signature]*

APPROVED BY: *[Signature]*

SCALE: 1/100

DRAWING NO: *[Number]*

DATE: 27.07.2022

PROJECT: KARNATAKA RURAL INFRASTRUCTURE DEVELOPMENT

LOCATION: KARNATAKA RURAL INFRASTRUCTURE DEVELOPMENT

SCALE: 1/100

DATE: 27.07.2022

4632647/2022/O/A-PLN-DOT

Handwritten notes: 28/07/22, 02/08/2022, 27.7.184, 2013, 22/07/12, 10/2018, 0.20.200-7

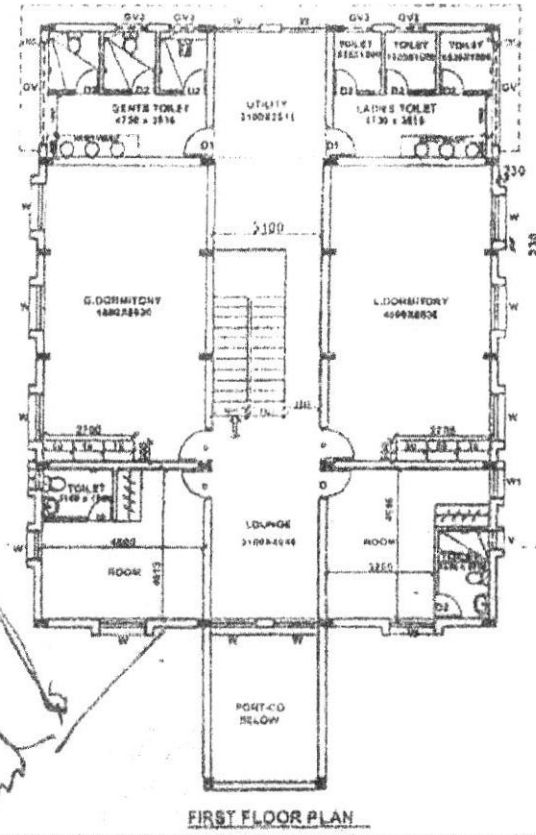
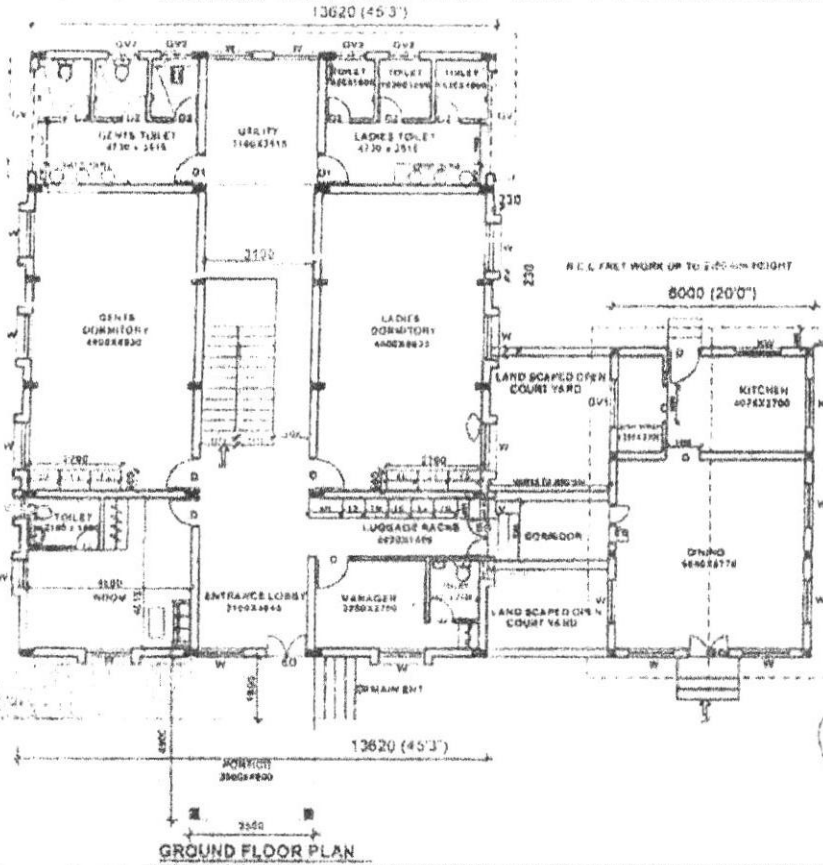

PROVISIONS MADE	
GROUND FLOOR	
ENTRANCE LOBBY WITH RECEPTION	
LUGGAGE RACKS	
MANAGER ROOM WITH TOILET - 1NO	
ROOM WITH TOILET - 1NO	
1 - GENTS DORMITORY WITH 3 NOS TOILET	
1 - LADIES DORMITORY WITH 3 NOS TOILET	
KITCHEN & DISH WASH	
DINING	
UTILITY	
HAND WASH	
FIRST FLOOR	
2 NOS ROOM WITH TOILET	
1 - GENTS DORMITORY WITH 3 NOS TOILET	
1 - LADIES DORMITORY WITH 3 NOS TOILET	
LOUNGE	
STAIRCASE ROOM	

PROPOSED CONSTRUCTION OF DORMITORY / YATRINIVAS .

SCHEDULE OF OPENINGS	
DOOR	
D1	150 X 2100
D2	150 X 2100
D3	150 X 2100
D4	150 X 2100
WINDOW	
W1	150 X 1800
W2	150 X 1800
W3	150 X 1800
W4	150 X 1800
W5	150 X 1800
W6	150 X 1800
W7	150 X 1800
W8	150 X 1800

- NOTES**
1. ALL DIMENSIONS ARE IN METRES. DONOT SCALE THE DRAWING BUT FOLLOW THE WRITTEN DIMENSIONS.
 2. DONOT REPRODUCE THE DRAWING BY TRACING.
 3. FOLLOW STRUCTURAL DRAWINGS FOR STRUCTURAL DETAILS AND THE DETAILS GIVEN THERE IN.
 4. PROVIDE WATER PIPES COMPOUND FOR BATH, WC AND WASH AREA. DONOT DISBURSE THIS.
 5. PROVISION SHOULD BE MADE IN THE ESTIMATION FOR ELEVATION FINISHES.
 6. FOLLOW DETAILS DRAWINGS FOR ELECTRICAL AND SANITARY WORKS.
 7. COLOR SCHEME FOR THE EXTERIOR BUILDING AND RESPECTIVE JOINTS SHOULD BE STRICTLY FOLLOWED.
 8. DONOT VARIATE THE SPECIFICATIONS MENTIONED IN THE DRAWING.
- SPECIFICATION**
1. SLIP RESISTANCE TILES FOR THIS SITE.
 2. DOORS: ENTRANCE DOOR: TEAK WOOD DOOR FRAME WITH TEAK WOOD DOOR SHUTTER.
 3. OTHER DOORS: SAL WOOD FRAME WITH WOODEN / MATHA SHUTTERS.
 4. ALL WOOD FRAME WITH WATER PROOF FLOOR SHUTTERS.
 5. WINDOWS: THREE CHANNEL, POWDER COATED ALUMINIUM FRAME WITH GLASS SHUTTER WITH W.B. SHUT WORK.
 6. VENTILATORS: POWDER COATED ALUMINIUM BLAZED VENTILATOR WITH M.S. GUARD BARS OF TEMPERIGHT RODS AT EQUAL SPACING.
 7. FLOORING: POLISHED GRANITE SLAB 20 MM THICK OR EQUIVALENT AVAILABLE STONE.
 8. CORRIDOR, ENTRANCE LOBBY, PORTER OTHER AREA: VITRIFIED PILES 300X300 HONEY COMB OR GRANITE.
 9. TOILET FLOORING: NON SKID POLISHED CERAMIC TILE.
 10. RADDING: GLAZED POLISHED CERAMIC TILE UP TO FINISH HEIGHT OF 300 MM.
 11. PROVISION FOR SOLAR WATER LENS.
 12. ELECTRICAL: PROVIDE ALL FITTING AS PER WARE.
 13. PLUMBING: USE GI PIPES FOR WATER SUPPLY SYSTEM & PVC OF 10.810 FOR SOBBAGE.
 14. WASH BASIN: WASH BASIN OF SPECIFIED COLOUR WITH 25MM THICK POLISHED GRANITE COUNTER TOP.
 15. PAINTS: INTERIOR: ONE OF SPECIFIED COLOUR. EXTERIOR: SHOWN IN OF SPECIFIED COLOUR.
 16. PLASTERING: INTERNAL: LINE RENDERING. EXTERNAL: SHOWER FINISH.
 17. WATER TANK: PROVIDE IN THE JANA OR RESERVED CAPACITY.

AREA STATEMENT	
GROUND FLOOR - 250.203 SQM (2682.15 SQ FT)	DORMITORY
GROUND FLOOR - 84.95 SQM (913.32 SQ FT)	KITCHEN & DINING
FIRST FLOOR - 241.48 SQM (2598.32 SQ FT)	LOUNGE & ROOM
TOTAL - 546.61 SQM (5893.84 SQ FT)	
APPROX COST - 150 LAKHS	
MIN SITE REQUIRED	
30.84 X 30.00 M	
100'0" X 100'0"	

DATE: 24.02.2022

DESIGNED BY: *Handwritten signature*

CHECKED BY: *Handwritten signature*

APPROVED BY: *Handwritten signature*

DESIGNER: *Handwritten signature*

APPROVAL: (FOR THE) AUTHORITY

RAJASTHANE RURAL INFRASTRUCTURE DEVELOPMENT LI

GRAMEENAMRUKH SHIKHAR

4th & 5th FLOOR, GANDHINAGAR

AMARSIKHA CHOLE, BANGALORE - 560001

ARTD/INR/ARCH/AYD/J 2022/2 - 11/2017 - 2018

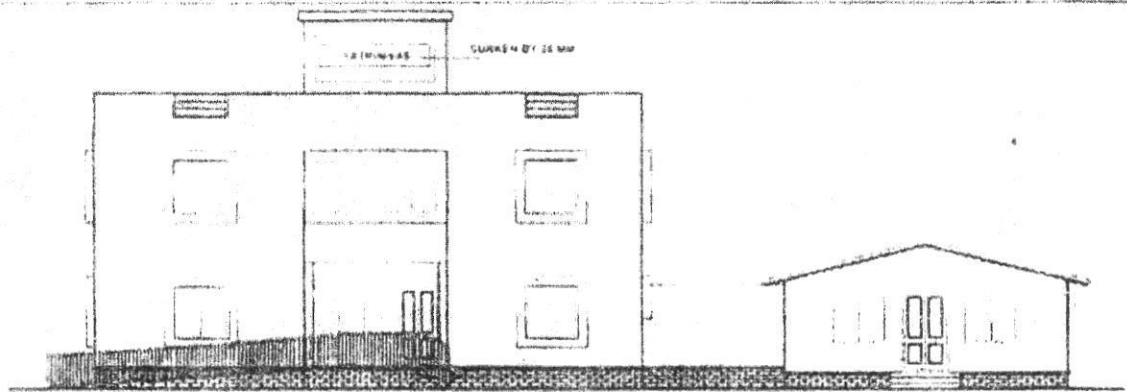

FRONT ELEVATION

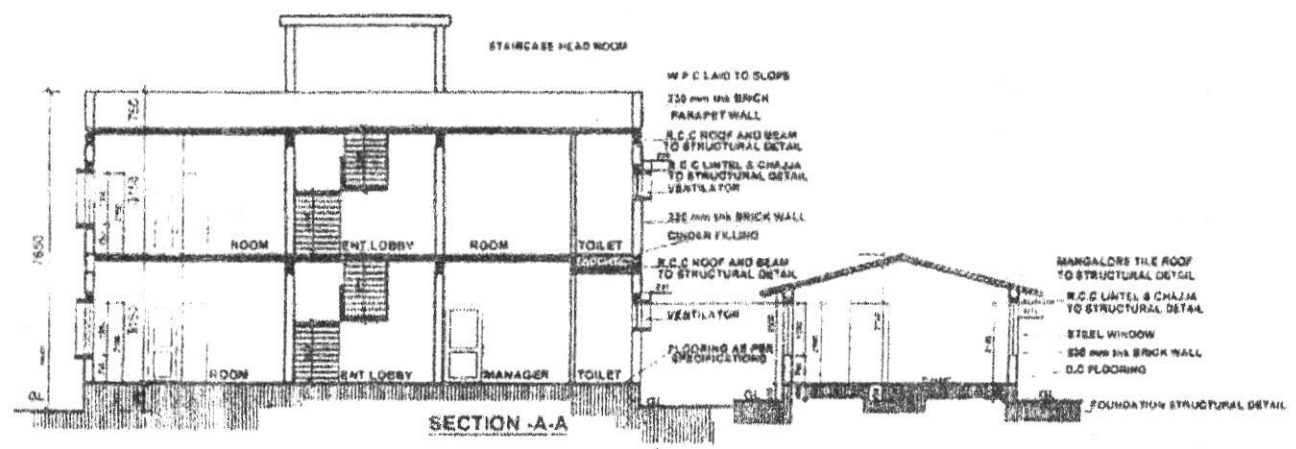

SECTION -A-A

PROPOSED CONSTRUCTION OF DORMITORY / YATRINIYAS FOR D.O.T.

(Handwritten signatures and initials)

DATE: 01.10.2018	CHEF ENGINEER, VIMS
SCALE: 1:100	<i>(Signature)</i>
<i>(Signature)</i> DR. A.V. NARASIMHA MURTHY ASSISTANT ENGINEER (ARCH.)	
APPROVAL FROM TRUSTING AUTHORITY	
B.K. PATHANA ASSISTANT EXECUTIVE ENGINEER (ARCH.)	
VANDANA HEMANTH KUMAR EXECUTIVE ENGINEER (ARCH.)	
M.C. SHASHIDHARAN SUPERVISOR (ARCH.)	
KANNATAKA RURAL INFRASTRUCTURE DEVELOPMENT LIMITED GRANDEHASWLUDDI BHAVAN 1 ST & 3 RD FLOOR, GANDHINAGAR MUNDA ROAD, BANGALORE - 560005	
DRAWING No.	KRIDL / WWS / ARCH / AWO / 2004 / 1 / 2017 - 2018

03/03/22

ಆರೋಗ್ಯ ಸಂರಕ್ಷಣೆ ಮತ್ತು ವಿಶ್ರಾಂತಿ ಕಛೇರಿ 2018 ಸಂಖ್ಯೆ : 12/10/2018/2022/03/03/2022

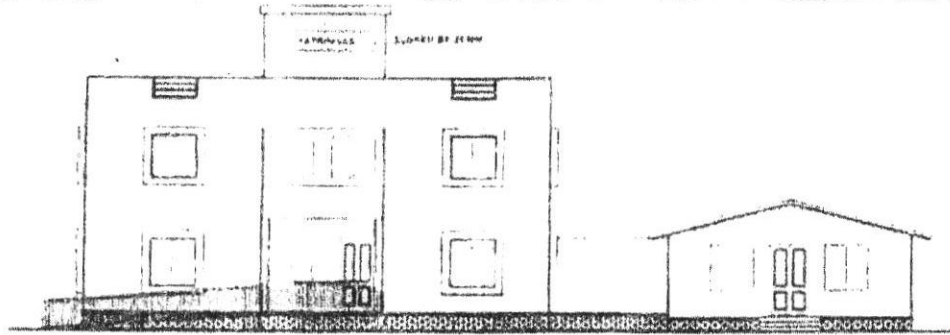

FRONT ELEVATION

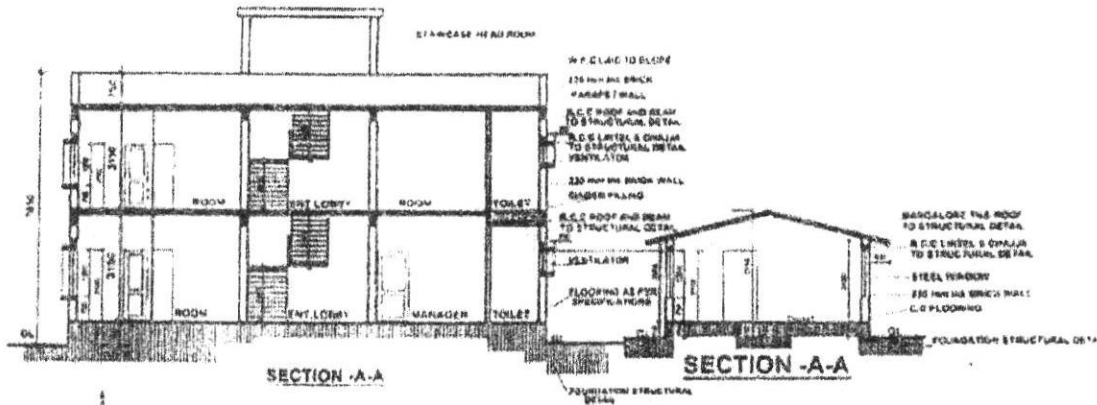

SECTION -A-A

SECTION -A-A

PROPOSED CONSTRUCTION OF DORMITORY / YATRINIVAS

[Handwritten signature]

DATE: 03/03/22 DESIGNED BY: <i>[Signature]</i> CHECKED BY: <i>[Signature]</i> APPROVED BY: <i>[Signature]</i> EXECUTIVE ENGINEER (ARCH)		APPROVED FROM ENTITLING AUTHORITY HANMATALE RURAL INFRASTRUCTURE DEVELOPMENT GRAMMACHANGUDI SHIVRAJ 4th & 5th FLOOR, SHIVRAJNAGAR ANANDRAO RAO CIRCLE, BANGALORE - 560008
S.D. PATIL ASSISTANT ENGINEER (ARCHITECTURE) HANMATALE RURAL INFRASTRUCTURE DEVELOPMENT EXECUTIVE ENGINEER (ARCH)	M.C. SHAMSHERVA SUPERINTENDING ENGINEER (ARCH)	DRAWING No: ARIDL / WRS / ARCH / AWD / 2022 / 9 / 3 / 2017 - 2018



ಕರ್ನಾಟಕ ಸರ್ಕಾರದ ನಡವಳಿಗಳು

ವಿಷಯ: ರಾಜ್ಯದ ಎಲ್ಲಾ ಪ್ರವಾಸಿ ತಾಣಗಳಲ್ಲೂ ಒಂದೇ ಮಾದರಿಯಲ್ಲಿ ಯಾತ್ರಿನಿವಾಸ / ಡಾರ್ಮಿಟರಿಗಳನ್ನು ನಿರ್ಮಿಸುವ ಉದ್ದೇಶದಿಂದ ಕೆ.ಆರ್.ಐ.ಡಿ.ಎಲ್ ಸಂಸ್ಥೆ ಮೂಲಕ ಸಿದ್ಧಪಡಿಸಿರುವ 6 ಮಾದರಿ ನಕ್ಷೆಗಳಿಗೆ ಸರ್ಕಾರದ ಮಂಜೂರಾತಿ ನೀಡಿರುವ ಸರ್ಕಾರದ ಆದೇಶ ಸಂಖ್ಯೆ: ಪ್ರಇ 169 ಪ್ರವಾಯೋ/2018, ದಿನಾಂಕ: 12-10-2018ನ್ನು ಹಿಂಪಡೆಯುವ ಬಗ್ಗೆ.

ಓದಲಾಗಿದೆ: 1. ಸರ್ಕಾರದ ಆದೇಶ ಸಂಖ್ಯೆ: ಪ್ರಇ 169 ಪ್ರವಾಯೋ 2018, ದಿನಾಂಕ:12-10-2018.
2. ಪ್ರವಾಸೋದ್ಯಮ ನಿರ್ದೇಶಕರ ಪತ್ರ ಸಂಖ್ಯೆ: ಪ್ರಇ/ಯೋ-/06/07/2022-23/928, ದಿನಾಂಕ:10-08-2022.

ಪ್ರಸ್ತಾವನೆ:

ಮೇಲೆ ಕ್ರಮ ಸಂಖ್ಯೆ (1)ರಲ್ಲಿ ಓದಲಾದ ಆದೇಶದಲ್ಲಿ ರಾಜ್ಯದ ಎಲ್ಲಾ ಪ್ರವಾಸಿ ತಾಣಗಳಲ್ಲೂ ಒಂದೇ ಮಾದರಿಯಲ್ಲಿ ಯಾತ್ರಿನಿವಾಸ / ಡಾರ್ಮಿಟರಿಗಳನ್ನು ನಿರ್ಮಿಸುವ ಉದ್ದೇಶದಿಂದ ಕೆ.ಆರ್.ಐ.ಡಿ.ಎಲ್ ಸಂಸ್ಥೆ ಮೂಲಕ ಕೆಳಕಂಡ ಸಿದ್ಧಪಡಿಸಿರುವ 6 ಮಾದರಿ ನಕ್ಷೆಗಳಿಗೆ ಸರ್ಕಾರದ ಮಂಜೂರಾತಿ ನೀಡಲಾಗಿದೆ.

ಕ್ರ. ಸಂ.	ಮಾದರಿ	ಕಟ್ಟಡದ ಅಳತೆ / ವಿಸ್ತೀರ್ಣ	ಅಂದಾಜು ಮೊತ್ತ (ರೂ. ಲಕ್ಷಗಳಲ್ಲಿ)
1	MODEL A	89.375 Sqm or 961.65 Sqft	25.00
2	MODEL B	178.73 Sqm or 1923.13 Sqft	50.00
3	MODEL C	250.21 Sqm or 2692.25 Sqft	70.00
4	MODEL D	357.44 Sqm or 3846.04 Sqft(ಅಡಿಗಮನೆ & ಊಟದ ಹಾಲ್)	100.00
5	MODEL E	463.86 Sqm or 4994.13 Sqft(ಅಡಿಗಮನೆ & ಊಟದ ಹಾಲ್)	125.00
6	MODEL F	564.64 Sqm or 5881.84 Sqft (ಅಡಿಗಮನೆ & ಊಟದ ಹಾಲ್)	150.00

ಮೇಲೆ ಕ್ರಮ ಸಂಖ್ಯೆ (2)ರಲ್ಲಿ ಓದಲಾದ ಪತ್ರದಲ್ಲಿ ಪ್ರವಾಸೋದ್ಯಮ ನಿರ್ದೇಶಕರು, ಮಾನ್ಯ ಪ್ರವಾಸೋದ್ಯಮ ಸಚಿವರು ದಿನಾಂಕ: 16-07-2022ರ ಟಿಪ್ಪಣಿಯಲ್ಲಿ ಇಲಾಖೆಯು ನಿಗದಿಪಡಿಸಿರುವ ಮಾದರಿ ನಕ್ಷೆಗಳು ಸ್ಥಳೀಯ ಅಗತ್ಯಕ್ಕನುಗುಣವಾಗಿ ಇರುವುದಿಲ್ಲವೆಂದು ಹಾಗೂ ಸದರಿ ನಕ್ಷೆಗಳ ಪ್ರಕಾರ ಯಾತ್ರಿನಿವಾಸ/ಡಾರ್ಮಿಟರಿಗಳನ್ನು ನಿರ್ಮಿಸಲು ಕಷ್ಟಕರವಾಗಿರುತ್ತದೆ ಎಂಬುದಾಗಿ ಮಾನ್ಯ ಸಚಿವರುಗಳು, ಲೋಕಸಭಾ/ ರಾಜ್ಯಸಭಾ ಸದಸ್ಯರುಗಳು, ಶಾಸಕರುಗಳು ಹಾಗೂ ಇತರ ಜನಪ್ರತಿನಿಧಿಗಳು ಮನವಿ ಮಾಡಿಕೊಂಡಿರುತ್ತಾರೆ. ಹೀಗಾಗಿ ದಿನಾಂಕ: 12/10/2018ರಂದು ಹೊರಡಿಸಿರುವ ಆದೇಶದಲ್ಲಿನ ಸಾಧಕ-ಬಾಧಕಗಳ ಬಗ್ಗೆ ಕೂಲಂಕುಷವಾಗಿ ಪರಿಶೀಲಿಸಿ ತಮ್ಮ ಸ್ಪಷ್ಟ ಅಭಿಪ್ರಾಯದೊಂದಿಗೆ ಕೂಡಲೇ ಕಡತ ಮಂಡಿಸುವಂತೆ ಸೂಚಿಸಿರುತ್ತಾರೆ.

ಮಾನ್ಯ ಪ್ರವಾಸೋದ್ಯಮ ಸಚಿವರು ಸೂಚಿಸಿರುವ ಬಗ್ಗೆ ತಾಂತ್ರಿಕ ಅಭಿಯು ಪರಿಶೀಲನೆ ನಡೆಸಿ ಈ ಕೆಳಕಂಡಂತೆ ಅಭಿಪ್ರಾಯಿಸಿರುತ್ತದೆ.

ರಾಜ್ಯದ ಎಲ್ಲಾ ಪ್ರವಾಸಿ ತಾಣಗಳಲ್ಲೂ ಒಂದೇ ಮಾದರಿಯಲ್ಲಿ ಯಾತ್ರಿನಿವಾಸ/ಡಾರ್ಮಿಟರಿಗಳನ್ನು ನಿರ್ಮಿಸುವ ಉದ್ದೇಶದಿಂದ ಕೆ.ಆರ್.ಐ.ಡಿ.ಎಲ್ ಸಂಸ್ಥೆ ಮೂಲಕ ಸಿದ್ಧಪಡಿಸಿರುವ 6 ಮಾದರಿ ನಕ್ಷೆಗಳಿಗೆ ಆದೇಶ ಸಂಖ್ಯೆ: ಪ್ರಇ/169/ಪ್ರವಾಯೋ/2018, ದಿನಾಂಕ: 12-10-2018ರಲ್ಲಿ ಅನುಮೋದನೆ ನೀಡಲಾಗಿರುತ್ತದೆ. ಸದರಿ ವಿನ್ಯಾಸ ನಕ್ಷೆಗಳನ್ನು ಲೋಕೋಪಯೋಗಿ ಇಲಾಖೆಯ 2018-19ನೇ ಸಾಲಿನ ದರಗಳ ಅನ್ವಯ ಸಿದ್ಧಪಡಿಸಿದ್ದು, ಪ್ರಸ್ತುತ ಸಿಮೆಂಟ್ ಮತ್ತು ಕಾಂಕ್ರೀಟ್ ದರಗಳಲ್ಲಿ ವ್ಯತ್ಯಾಸವಾಗಿರುವುದರಿಂದ ಮತ್ತು ಚಾಲ್ತಿಯಲ್ಲಿರುವ ಸಿ.ಎಸ್.ಆರ್. 2021-22ನೇ ಸಾಲಿನ ದರಗಳನ್ವಯ ಈಗಾಗಲೇ ಅನುಮೋದನೆಗೊಂಡಿರುವ ಮಾದರಿ ನಕ್ಷೆಗಳನ್ನು ನಿಗದಿಪಡಿಸಿರುವ ಅಂದಾಜು ಮೊತ್ತದಲ್ಲಿ ಕೈಗೊಳ್ಳುವುದು ಸಾಧ್ಯವಾಗದ ಇರುವುದರಿಂದ ಸದರಿ ನಕ್ಷೆಗಳನ್ನು ನಿಗದಿಪಡಿಸಿರುವ ಅಂದಾಜು ಮೊತ್ತದಲ್ಲಿ ಕೈಗೊಳ್ಳುವುದು ಸಾಧ್ಯವಾಗದೇ ಇರುವುದರಿಂದ ಸದರಿ ನಕ್ಷೆಗಳನ್ನು ಪರಿಷ್ಕರಿಸುವ ಅವಶ್ಯಕತೆಯಿರುವುದರಿಂದ ವಿನ್ಯಾಸ ನಕ್ಷೆಗಳನ್ನು ಪರಿಷ್ಕರಿಸಿ ಅಂದಾಜು ಮೊತ್ತಗಳನ್ನು ಅತ್ಯಂತ ಜರೂರಾಗಿ ನಿಗದಿಪಡಿಸಬೇಕಾಗಿರುತ್ತದೆ. ಪ್ರಸ್ತುತ ತ್ವರಿತವಾಗಿ ಕೈಗೊಳ್ಳಬೇಕಾಗಿರುವ ಕಾಮಗಾರಿಗಳಿಗೆ ಸ್ಥಳದ ಅಗತ್ಯಕ್ಕನುಗುಣವಾಗಿ ಅಂದಾಜು ಪಟ್ಟಿ ಮತ್ತು ವಿನ್ಯಾಸ ನಕ್ಷೆಗಳನ್ನು ಸಿದ್ಧಪಡಿಸಿದ ನಂತರ ಸಕ್ಷಮ ಪ್ರಾಧಿಕಾರದ ಅನುಮೋದನೆ ಪಡೆಯುವ ಪರತ್ರಿಗೊಳಪಟ್ಟು ಅತ್ಯಂತ ಅವಶ್ಯವಿದ್ದಲ್ಲಿ,

2

ಕಾಮಗಾರಿಗಳನ್ನು ಪರಿಷ್ಕೃತ ಅನುಮೋದಿತ ವಿನ್ಯಾಸ ನಕ್ಷೆಗಳನ್ನು ಸಿದ್ಧಪಡಿಸುವವರೆಗೂ ಕಾಮಗಾರಿಗಳನ್ನು ಕೈಗೊಳ್ಳಲು ಸರ್ಕಾರದ ಅನುಮೋದನೆ ಪಡೆದು ಕ್ರಮವಹಿಸಬಹುದಾಗಿರುತ್ತದೆ ಎಂದು ಅಭಿಪ್ರಾಯಿಸಿರುತ್ತಾರೆ.

ಪ್ರಸ್ತುತ ಇಲಾಖೆಯ ಅನುಸರಿಸುತ್ತಿರುವ ಟೈಪ್ ಡಿಸೈನ್ ಪ್ರಕಾರ ಯಾತ್ರಿನಿವಾಸ/ಡಾರ್ಮಿಟರಿ ನಿರ್ಮಿಸುವ ಬಗ್ಗೆ ಜನಪ್ರತಿನಿಧಿಗಳಿಂದ ಆಕ್ಷೇಪಣೆ ಬಂದಿರುವುದರಿಂದ ಈಗ ಅನುಸರಿಸುತ್ತಿರುವ ಟೈಪ್ ಡಿಸೈನ್ ಬದಲಾಗಿ ಆಯಾ ಪ್ರದೇಶಗಳಿಗೆ ಅನುಗುಣವಾಗಿ ಜನಪ್ರತಿನಿಧಿಗಳ ಸೂಚನೆಯಂತೆ ಅಂದಾಜು ಪಟ್ಟಿ ಮತ್ತು ವಿನ್ಯಾಸ ನಕ್ಷೆಗಳನ್ನು ಸಿದ್ಧಪಡಿಸಿಕೊಂಡು ಸರ್ಕಾರದ ಅನುಮೋದನೆ ಪಡೆಯುವ ಷರತ್ತಿಗೊಳಪಟ್ಟು ಅತ್ಯಂತ ಅವಶ್ಯವಿದ್ದಲ್ಲಿ ಪರಿಷ್ಕೃತ ಅನುಮೋದಿತ ವಿನ್ಯಾಸ ನಕ್ಷೆಗಳನ್ನು ಸಿದ್ಧಪಡಿಸುವವರೆಗೂ ಕಾಮಗಾರಿಗಳನ್ನು ಕೈಗೊಳ್ಳಲು ಸರ್ಕಾರದ ಅನುಮೋದನೆ ಪಡೆದು ಕ್ರಮವಹಿಸಲು ಹಾಗೂ ರಾಜ್ಯಾದ್ಯಂತ ಒಂದೇ ಮಾದರಿಯಲ್ಲಿ ಡಾರ್ಮಿಟರಿ ಮತ್ತು ಯಾತ್ರಿನಿವಾಸ ಕಾಮಗಾರಿಗಳನ್ನು ರೂ.50.00 ಲಕ್ಷಗಳು, ರೂ.100.00 ಲಕ್ಷಗಳು, ರೂ.125.00 ಲಕ್ಷಗಳು ಮತ್ತು ರೂ.150.00 ಲಕ್ಷಗಳ ಅಂದಾಜು ವೆಚ್ಚದಲ್ಲಿ ಕೈಗೊಳ್ಳಲು ಮಾದರಿ ವಿನ್ಯಾಸ ನಕ್ಷೆಗಳನ್ನು ಕೆ.ಟಿ.ಐ.ಎಲ್. ಪತಿಯಿಂದ ಸಿದ್ಧಪಡಿಸಿ ಸಲ್ಲಿಸಲು ಅನುಮೋದನೆ ನೀಡುವಂತೆ ಪ್ರವಾಸೋದ್ಯಮ ನಿರ್ದೇಶಕರು ಕೋರಿರುತ್ತಾರೆ.

ಪ್ರವಾಸೋದ್ಯಮ ನಿರ್ದೇಶಕರ ಪ್ರಸ್ತಾವನೆಯನ್ನು ಕೂಲಂಕಷವಾಗಿ ಪರಿಶೀಲಿಸಿ ಈ ಕೆಳಕಂಡಂತೆ ಆದೇಶ.

ಸರ್ಕಾರದ ಆದೇಶ ಸಂಖ್ಯೆ: ಟಿಟಿಆರ್ 198 ಟಿಡಿಎ 2022.
ಬೆಂಗಳೂರು, ದಿನಾಂಕ:19-08-2022.

1. ಪ್ರಸ್ತಾವನೆಯಲ್ಲಿ ವಿವರಿಸಿರುವ ಅಂಶಗಳ ಹಿನ್ನೆಲೆಯಲ್ಲಿ, ಸರ್ಕಾರದ ಆದೇಶ ಸಂಖ್ಯೆ: ಪ್ರಇ 169 ಪ್ರವಾಯೋ 2018, ದಿನಾಂಕ:12-10-2018ರಲ್ಲಿ ರಾಜ್ಯದ ಎಲ್ಲಾ ಪ್ರವಾಸಿ ತಾಣಗಳಲ್ಲೂ ಒಂದೇ ಮಾದರಿಯಲ್ಲಿ ಯಾತ್ರಿನಿವಾಸ / ಡಾರ್ಮಿಟರಿಗಳನ್ನು ನಿರ್ಮಿಸುವ ಉದ್ದೇಶದಿಂದ ಕೆ.ಆರ್.ಐ.ಡಿ.ಎಲ್. ಸಂಸ್ಥೆ ಮೂಲಕ ಸಿದ್ಧಪಡಿಸಿರುವ ಕೆಳಕಂಡ 6 ಮಾದರಿ ನಕ್ಷೆಗಳಿಗೆ ಸರ್ಕಾರದ ಮಂಜೂರಾತಿ ನೀಡಿರುವುದನ್ನು ಹಿಂಪಡೆಯಲಾಗಿದೆ ಮತ್ತು ಮಾನ್ಯ ಶಾಸಕರ ಸಲಹೆಗೆ ಅನುಗುಣವಾಗಿ ಸ್ಥಳೀಯ ಪ್ರವಾಸೋದ್ಯಮಕ್ಕೆ ಪೂರಕವಾಗುವಂತೆ, ಅನುದಾನ ಲಭ್ಯತೆಗನುಸಾರವಾಗಿ ಯಾತ್ರಿ ನಿವಾಸ/ಡಾರ್ಮಿಟರಿ ಸೌಲಭ್ಯಗಳನ್ನು ಸರ್ಕಾರದ ಅನುಮೋದನೆ ಪಡೆದು ಅನುಷ್ಠಾನಗೊಳಿಸಲು ಸರ್ಕಾರದ ಅನುಮೋದನೆ ನೀಡಲಾಗಿದೆ.

ಕ್ರ. ಸಂ.	ಮಾದರಿ	ಕಟ್ಟಡದ ಅಳತೆ / ವಿಸ್ತೀರ್ಣ	ಅಂದಾಜು ಮೊತ್ತ (ರೂ. ಲಕ್ಷಗಳಲ್ಲಿ)
1	MODEL A	89.375 Sqm or 961.65 Sqft	25.00
2	MODEL B	178.73 Sqm or 1923.13 Sqft	50.00
3	MODEL C	250.21 Sqm or 2692.25 Sqft	70.00
4	MODEL D	357.44 Sqm or 3846.04 Sqft(ಅಡಿಗೇಮನೆ & ಊಟದ ಹಾಲ್)	100.00
5	MODEL E	463.86 Sqm or 4994.13 Sqft(ಅಡಿಗೇಮನೆ & ಊಟದ ಹಾಲ್)	125.00
6	MODEL F	564.64 Sqm or 5881.84 Sqft (ಅಡಿಗೇಮನೆ & ಊಟದ ಹಾಲ್)	150.00

ಕರ್ನಾಟಕ ರಾಜ್ಯಪಾಲರ ಆದೇಶಾನುಸಾರ ಮತ್ತು ಅವರ ಹೆಸರಿನಲ್ಲಿ,

B. V. K. K. K. 19/08/2022
(ವಿಮಲಾಕ್ಷಿ ಬಿ.)

ಸರ್ಕಾರದ ಅಧೀನ ಕಾರ್ಯದರ್ಶಿ,
ಪ್ರವಾಸೋದ್ಯಮ ಇಲಾಖೆ.

ಇವರಿಗೆ:

- ಮಹಾಲೇಖಪಾಲರು (ಲೆಕ್ಕಪತ್ರ/ಲೆಕ್ಕಪರಿಶೋಧನೆ), ಕರ್ನಾಟಕ, ಬೆಂಗಳೂರು
- ನಿರ್ದೇಶಕರು, ಪ್ರವಾಸೋದ್ಯಮ ಇಲಾಖೆ, ಎಂ.ಬಿ.ಐ. ಐಕಾನ್ ಕಟ್ಟಡ, ಇನ್‌ಫಂಟ್ರಿ ರಸ್ತೆ, ಬೆಂಗಳೂರು.
- ಉಪ ನಿರ್ದೇಶಕರು / ಸಹಾಯಕ ನಿರ್ದೇಶಕರು, ಸಂಬಂಧಪಟ್ಟ ಜಿಲ್ಲೆಗಳಿಗೆ (ಪ್ರವಾಸೋದ್ಯಮ ನಿರ್ದೇಶಕರ ಮುಖಾಂತರ)
- ಮಾನ್ಯ ಪ್ರವಾಸೋದ್ಯಮ ಸಚಿವರ ಆಪ್ತ ಕಾರ್ಯದರ್ಶಿ, ವಿಕಾಸಸೌಧ, ಬೆಂಗಳೂರು.
- ಸರ್ಕಾರದ ಅಧೀನ ಕಾರ್ಯದರ್ಶಿ, ಆರ್ಥಿಕ ಇಲಾಖೆ(ವೆಚ್ಚ-7), ವಿಧಾನ ಸೌಧ, ಬೆಂಗಳೂರು
- ಶಾಖಾರಕ್ಷಾ ಕಡತ / ಹೆಚ್ಚುವರಿ ಪ್ರತಿಗಳು.

ಓನುಬಂಧ - 3

ಸರ್ಕಾರದ ಆದೇಶ ಸಂಖ್ಯೆ: ಪ್ರಜ್ಞ 286 ಪ್ರವಾಯೋ 2016, ದಿನಾಂಕ: 26-09-2016 ಕೆ
ಅನುಬಂಧ-2

2016-17ನೇ ಸಾಲಿನಲ್ಲಿ ಪರಿಶಿಷ್ಟ ಜಾತಿಯ ಹಾಗೂ ಪರಿಶಿಷ್ಟ ಪಂಗಡದ ವಿದ್ಯಾರ್ಥಿಗಳಿಗೆ
ಕರ್ನಾಟಕ ದರ್ಶನ ಪ್ರವಾಸ ಕೈಗೊಳ್ಳುವ ಸಂಬಂಧ ಸಿದ್ಧಪಡಿಸಿರುವ ಮಾರ್ಗಸೂಚಿಗಳು

ಕರ್ನಾಟಕ ದರ್ಶನದ ಸಾಮಾನ್ಯ ಉದ್ದೇಶಗಳು :-

- ಹೆಚ್ಚಿನ ಸಂಖ್ಯೆಯಲ್ಲಿ ಮಕ್ಕಳು ಪರಿಪೂರ್ಣವಾಗಿ ರಾಜ್ಯದಲ್ಲಿರುವ ಮುಖ್ಯವಾದ ಪ್ರವಾಸಿ ಸ್ಥಳಗಳು ಅಂದರೆ ಸ್ಥಳೀಯ ವೈಜ್ಞಾನಿಕ, ಧಾರ್ಮಿಕ, ಭೌಗೋಳಿಕ, ನೈಸರ್ಗಿಕ, ಐತಿಹಾಸಿಕ, ವಿಜ್ಞಾನ ಮತ್ತು ಕೈಗಾರಿಕೆಗಳು, ಉತ್ತಮ ಶಾಲೆ, ಆಕಾಶವಾಣಿ ಕೇಂದ್ರ, ಗಣಿಗಳು, ಉದ್ಯಾನವನ, ಮ್ಯೂಸಿಯಂ, ಪ್ರಖ್ಯಾತ ವ್ಯಕ್ತಿಗಳು ಕುಟ್ಟಿದ ಊರು ಇತ್ಯಾದಿಯನ್ನು ಅರಿಯುವುದು.
- ಮಕ್ಕಳು ತಮ್ಮ ಶೈಕ್ಷಣಿಕ ಜೀವನವನ್ನು ರೂಪಿಸಿಕೊಳ್ಳಲು ಸಹಕಾರಿಯಾಗುವಂತೆ ಮಾರ್ಗದರ್ಶನವನ್ನು ನೀಡುವುದು.
- ಮಕ್ಕಳಲ್ಲಿ ಸಹಕಾರ, ಹೊಂದಾಣಿಕೆ, ನಾಯಕತ್ವ ಮನೋಭಾವವನ್ನು ಬೆಳೆಸುವುದು.
- ಕರ್ನಾಟಕ ಸಾಂಸ್ಕೃತಿಕ ಪರಂಪರೆಯ ಅರಿವು ಹಾಗೂ ಅಭಿವೃದ್ಧಿಗೊಳಿಸುವಲ್ಲಿ ಮಕ್ಕಳ ಭಾಗವಹಿಸುವಿಕೆಯನ್ನು ಪ್ರೋತ್ಸಾಹಿಸುವುದು.
- ಕರ್ನಾಟಕ ಸಾಮಾಜಿಕ ಸ್ಥಿತಿಗತಿಯ ಕುರಿತು ಅರಿವುಂಟು ಮಾಡುವುದು.
- ಮಕ್ಕಳಿಗೆ ನೈಜ ಪರಿಸರದ ದರ್ಶನ ಮಾಡಿಸುವುದು.
- ತರಗತಿ ಕಲಿಕೆಗೆ ಪೂರಕವಾದ ಮಾಹಿತಿ ಒದಗಿಸುವುದು.
- ಶಾಲಾ ಚಟುವಟಿಕೆಗಳನ್ನು, ಹೊರಪ್ರಪಂಚ ಹಾಗೂ ಸಮಾಜದೊಂದಿಗೆ ಸಮನ್ವಯಗೊಳಿಸುವುದು.
- ಕರ್ನಾಟಕ ಐತಿಹಾಸಿಕ ವಿಷಯಗಳ ನೈಜ ಸ್ಥಿತಿಯ ದರ್ಶನ ಮಾಡಿಸುವುದು.
- ಪ್ರಾದೇಶಿಕ ಕುಟ್ಟಿದ ಜನಜೀವನ, ಭಾವ, ಆಚಾರ ವಿಚಾರಗಳಲ್ಲಿನ ವೈವಿಧ್ಯತೆಯ ಅರಿವುಂಟು ಮಾಡುವುದು.

ನಿರ್ದಿಷ್ಟ ಉದ್ದೇಶಗಳು :-

- ಮಕ್ಕಳು ಶಿಕ್ಷಣದಲ್ಲಿ ಆಸಕ್ತಿ ಬೆಳೆಸಿಕೊಂಡು ಪಠ್ಯೇತರ ಹಾಗೂ ಶೈಕ್ಷಣಿಕ ಚಟುವಟಿಕೆಗಳಲ್ಲಿ ಹೆಚ್ಚು ಉತ್ಸಾಹದಿಂದ ಭಾಗವಹಿಸುವುದು. ಮಕ್ಕಳು ಶಾಲೆಯತ್ತ ಹೆಚ್ಚು ಆಕರ್ಷಿತರಾಗಿ ಶಾಲೆ ಬಿಡುವ ಸಾಧ್ಯತೆಗಳು ಕಡಿಮೆಯಾಗುವುದು.
- ಪರಿಶಿಷ್ಟ ಜಾತಿ ಹಾಗೂ ಪರಿಶಿಷ್ಟ ಪಂಗಡದ ಗಂಡು ಮಕ್ಕಳು ಹಾಗೂ ಹೆಣ್ಣು ಮಕ್ಕಳು ರಾಜ್ಯದ ಅನೇಕ ಸ್ಥಳಗಳ ನೈಜ ಪರಿಸರ ದರ್ಶನ ಪಡೆಯಲು ಸಹಕಾರಿಯಾಗುವುದು.
- ಮಕ್ಕಳ ಕೀಳರಿಮೆ ಹೋಗಲಾಡಿಸುವುದು.
- ಮಕ್ಕಳಲ್ಲಿ ಸ್ಪರ್ಧಾತ್ಮಕ ಮನೋಭಾವ ಬೆಳೆಸುವುದು.
- ಮಕ್ಕಳಲ್ಲಿ ಪಠ್ಯವನ್ನು ವಿನ ಸಾಮರ್ಥ್ಯಗಳ ಬೆಳವಣಿಗೆಗೆ ಸಹಕಾರಿಯಾಗುವುದು.
- ವಿದ್ಯಾರ್ಥಿಗಳಲ್ಲಿ ವೀಕ್ಷಣೆ, ಮಾಹಿತಿ ಹಾಗೂ ಲಿಖಿತ ಕೌಶಲ್ಯಗಳ ಸಂವರ್ಧನೆ ಮಾಡುವುದು.

- ನೋಡಿ ಕಲಿಯುವುದರಿಂದ ಅನೇಕ ಪರಿಕಲ್ಪನೆಗಳು ಸ್ಪಷ್ಟವಾಗುವುದು.
- ಮಕ್ಕಳ ಯೋಚನಾ ಶಕ್ತಿಯನ್ನು ವಿಶಾಲಗೊಳಿಸುವುದು.
- ರಾಜ್ಯದ ಸಂಸ್ಕೃತಿ, ಕಲೆ, ದೇಶಭಕ್ತಿ, ವೈಚಾರಿಕತೆ ಬಗ್ಗೆ ಅರಿವು ಮೂಡಿಸುವುದು.

ಮಕ್ಕಳಿಗೆ ಸರ್ವತೋಮುಖ ಬೆಳವಣಿಗೆಗೆ ಸಹಕಾರಿಯಾಗುತ್ತದೆ. ಮಕ್ಕಳ ದಾಖಲಾತಿ, ಹಾಜರಾತಿ ಉತ್ತಮವಾಗುತ್ತದೆ. ಒಟ್ಟಾರೆ ಗುಣಮಟ್ಟದ ಶಿಕ್ಷಣ ನೀಡುವ ದಿಸೆಯಲ್ಲಿ ಎಲ್ಲಾ ಮಕ್ಕಳಲ್ಲಿ ಉತ್ಸಾಹ ತುಂಬುವುದಾಗಿದೆ. ಯೋಜನೆಯ ಲಾಭವು ನೇರವಾಗಿ ಮಕ್ಕಳಿಗೆ ತಲುಪುವುದರಿಂದ ಇಚ್ಛಿಸಾರ್ಥವಾಗಿದ್ದು, ಪೋಷಕರು ಹಾಗೂ ಸಮುದಾಯದ ಸಹಕಾರವನ್ನು ಸಹ ಗಳಿಸಬಹುದಾಗಿದೆ ಎಂದು ಅಭಿಪ್ರಾಯ ಪಡಲಾಗಿದೆ.

ಘಟಕ ವೆಚ್ಚದ ವಿವರ :-

ಪ್ರತಿ ಜಿಲ್ಲೆಯಲ್ಲಿ ಪ್ರತಿ ತಂಡದಲ್ಲಿ 50 ವಿದ್ಯಾರ್ಥಿಗಳು 2 ಶಿಕ್ಷಕರು +ಬಿ.ಆರ್.ಪಿ/ ಸಿ.ಆರ್.ಪಿ + ಗ್ಯಾಡ್+ಕಾಪಲುಗಾರ + ಡ್ರೈವರ್ = ಒಟ್ಟು 56 ಜನರನ್ನು ಕರೆದೊಯ್ಯಲು ತಗಲುವ ವೆಚ್ಚವನ್ನು ಈ ಕೆಳಕಂಡಂತೆ ನೀಡಲಾಗಿದೆ.

ಕ್ರಂ. ಸಂ.	ವಿವರ	50+6 ವಿದ್ಯಾರ್ಥಿಗಳಿಗೆ ತಗಲುವ ವೆಚ್ಚ (ರೂ.ಗಳಲ್ಲಿ)	ಒಬ್ಬರಿಗೆ ತಗಲುವ ವೆಚ್ಚ (ರೂ.ಗಳಲ್ಲಿ)
1	ಸಾರಿಗೆ 1. 56 ಸೀಟ್ ಕೆ.ಎಸ್.ಆರ್.ಟಿ.ಸಿ. ಬಸ್ಸಿನ ಬಾಡಿಗೆ ವೆಚ್ಚ+ ಡ್ರೈವರ್ ಬಾಟಾ 2. ವಿಮಾ ಕಂತು (56 ಮಂದಿಗೆ ರೂ.60/- ವಿಮಾ ಕಂತು)	48000 3360	960 68
2	ವಸತಿ ಡಾರ್ಮಿಟರಿ/ರೂಮ್ (ಪ್ರತಿ ಮಕ್ಕಳಿಗೆ ರೂ.150 ರಂತೆ 4 ದಿನಗಳಿಗೆ 50+5)	35000	660
3	ಊಟ ಉಪಹಾರ-ಭೋಜನ-ಸಂಜೆ ಟೀ/ಕಾಫಿ-ರಾತ್ರಿ ಭೋಜನ (ಪ್ರತಿ ಮಕ್ಕಳಿಗೆ ರೂ.150 ರಂತೆ 4 ದಿನಗಳಿಗೆ 50+6)	36000	672
4	ಪ್ರಯಾಣ ಭತ್ಯೆ ಮತ್ತು ತುಟ್ಟ ಭತ್ಯೆ 1. ಗ್ಯಾಡ್‌ಗೆ ಪ್ರತಿ ಪ್ರವಾಸಕ್ಕೆ ರೂ.2,000/- 2. ಗ್ರೂಪ್-ಡಿ, ಸಹಾಯಕರು ಪ್ರತಿ ಪ್ರವಾಸಕ್ಕೆ ರೂ.2,000/-	4000	80
5	ಶಿಕ್ಷಕರ ಗೌರವಧನ -2 ಶಿಕ್ಷಕರು ಒಬ್ಬರು ಶಿಕ್ಷಕರಿಗೆ ಪ್ರತಿ ಪ್ರವಾಸಕ್ಕೆ ರೂ.3000/-ರಂತೆ ಅವರು ಮುಖ್ಯ ಶಿಕ್ಷಕರಾಗಿದ್ದಲ್ಲಿ ರೂ.3,500/- ಭತ್ಯೆ ನಿಗದಿಪಡಿಸಿದೆ.	6000	120
6	ವಾಹನ ನಿಲುಗಡೆ/ಟೋಲ್ ಫ್ರೀ/ಫ್ಲೈಕ್ಸ್ ಬ್ಯಾನರ್ಸ್/ದೂರವಾಣಿ ವೆಚ್ಚ	2500	50
7	ಪ್ರವೇಶ ಶುಲ್ಕ	1500	30

8	ಲೇಖನ ಸಾಮಗ್ರಿ : (2 ಪುಸ್ತಕ-ಪೆನ್ಸಿಲ್-ಕಲರ್ ಪೆನ್ಸಿಲ್-ಟೋಪ್ಪಿ) (ರೂ.200 ರಂತೆ 50 ಮಕ್ಕಳಿಗೆ)	10000	200
9	ಪ್ರವಾಸದಲ್ಲಿ ಸ್ಪರ್ಧಾತ್ಮಕ ಕಾರ್ಯಕ್ರಮಗಳಾದ ರಸಪ್ರಶ್ನೆ-ಚಿತ್ರಕಲೆ-ಪ್ರಬಂಧ-ಚರ್ಚಾ ಸ್ಪರ್ಧೆ ಗಳಲ್ಲಿ ವಿಜೇತರಿಗೆ ಬಹುಮಾನ ವಿತರಣೆ	4500	90
10	ಸಮವಸ್ತ್ರ (ಟೀ-ಶರ್ಟ್) + ಟೂರ್ ಕಿಟ್ ಬ್ಯಾಗ್ (ಪ್ರತಿ ವಿದ್ಯಾರ್ಥಿಗೆ ರೂ.540 ರಂತೆ 50 ವಿದ್ಯಾರ್ಥಿಗಳಿಗೆ) (ಬ್ಯಾಗ್‌ನಲ್ಲಿ ವಿದ್ಯಾರ್ಥಿ ಐ.ಡಿ.ಕಾರ್ಡ್+ಶಿಕ್ಷಕರ ದೂರವಾಣಿ ಸಂಖ್ಯೆ-ಬಸ್ ನಂಬರ್+ಲೇಖನ ಸಾಮಗ್ರಿಗಳು ಇರಬೇಕು ಈ ಬ್ಯಾಗ್ ಮೇಲೆ ಪ್ರವಾಸೋದ್ಯಮ ಇಲಾಖೆಯ ಲೋಗೋ ಹಾಕಬೇಕು).	27000	540
11	ಇತರೆ	1540	30
	ಒಟ್ಟು	175000	3500

ಮೇಲ್ಕಂಡಂತೆ 56 ಜನರನ್ನೊಳಗೊಂಡು ಪ್ರತಿ ಜಿಲ್ಲೆಯಲ್ಲೂ ನಿಕರವಿಡಿದಿರುವ ಗುರಿಗೆ ಅನುಸಾರವಾಗಿ 56 ಜನರ ತಂಡದಂತೆ ಪ್ರವಾಸ ಮಾಡಿಸುವುದು. ಪ್ರವಾಸದ ವೇಳೆ ಮಕ್ಕಳನ್ನು ಉತ್ತೇಜಿಸಲು ರಸಪ್ರಶ್ನೆ/ಪ್ರಬಂಧ/ಚಿತ್ರಕಲೆ/ಚರ್ಚಾ ಸ್ಪರ್ಧೆ ಗಳಲ್ಲಿ ಯಾವುದಾದರೂ 2 ಸ್ಪರ್ಧೆಗಳನ್ನು ಕಡ್ಡಾಯವಾಗಿ ನಡೆಸುವುದು. ಈ ಸ್ಪರ್ಧೆಗಳಲ್ಲಿ ವಿಜೇತರಾದ ಮೊದಲ ಮೂರು ವಿಜೇತರಿಗೆ ಮೊದಲನೇ ಬಹುಮಾನವಾಗಿ ರೂ.1,000/-ಬೆಲೆಯ ಪುಸ್ತಕ, ಎರಡನೇ ಬಹುಮಾನ ರೂ.750/-ಬೆಲೆಯ ಪುಸ್ತಕ, ಮೂರನೇ ನಗದು ಬಹುಮಾನ ರೂ.500/-ಬೆಲೆಯ ಪುಸ್ತಕಗಳನ್ನು ನೀಡುವುದು. ಪ್ರವಾಸ ಮುಗಿದ ನಂತರ ವಿಜೇತರಾದ ಮಕ್ಕಳನ್ನು ಆಯಾ ಜಿಲ್ಲೆಯ ಜಿಲ್ಲಾ ಪಂಚಾಯತ್ ಮುಖ್ಯ ಕಾರ್ಯನಿರ್ವಹಣಾಧಿಕಾರಿಗಳ ಸಮ್ಮುಖದಲ್ಲಿ ಬಹುಮಾನಗಳನ್ನು ವಿತರಿಸುವುದು.

ಮಕ್ಕಳಿಗೆ ವಿತರಿಸುವ ಟೂರ್ ಕಿಟ್ ಬ್ಯಾಗ್‌ನ ಮೇಲೆ "ಕರ್ನಾಟಕ ಒಂದು ಗಾಜು ಹಲವು ಜಗತ್ತುಗಳು" ಎಂಬ ಇಲಾಖೆಯ ಲೋಗೋವನ್ನು ಮುದ್ರಿಸಬೇಕು. ಈ ಬ್ಯಾಗ್‌ನಲ್ಲಿ ಕರ್ನಾಟಕ ಪ್ರವಾಸೋದ್ಯಮ ಪ್ರವಾಸಿ ತಂಡಗಳ, ಕಲೆ ಸಂಸ್ಕೃತಿಯ ಬಗ್ಗೆ ಮಾಹಿತಿ, ಕರ್ನಾಟಕದ ಭೂಪಟ, ಫಜಲ್, ಕ್ರಾಸ್‌ವರ್ಡ್, ಪೆನ್ಸಿಲ್, ಪೆನ್, ಟೋಪ್ಪಿ, ಟೀಶರ್ಟ್ ಇತ್ಯಾದಿ ಸಾಮಗ್ರಿಗಳನ್ನು ಸೇರಿಸಿ ಮಕ್ಕಳಿಗೆ ವಿತರಿಸಬೇಕು.

ಕರ್ನಾಟಕ ದರ್ಶನವನ್ನು ಸೋಮವಾರದಿಂದ ಶುಕ್ರವಾರದವರೆಗೆ 4 ಹಗಲು 5 ರಾತ್ರಿ ದಿನಗಳಿಗೆ ಆಯೋಜಿಸುವುದು.

1. ಅನುಷ್ಠಾನಕ್ಕೆ ಸಂಬಂಧಿಸಿದ ಅಂಶಗಳು:
 - ಜಿಲ್ಲಾ ಹಂತದಲ್ಲಿ ಜಿಲ್ಲಾ ಪಂಚಾಯತ್ ಮುಖ್ಯ ಕಾರ್ಯನಿರ್ವಹಣಾಧಿಕಾರಿಗಳ ಅಧ್ಯಕ್ಷತೆಯಲ್ಲಿ ಕರ್ನಾಟಕ ದರ್ಶನ ಸಮನ್ವಯ ಸಮಿತಿಯನ್ನು ರಚಿಸುವುದು; ಸಮಿತಿ ಸದಸ್ಯರು ಈ ಕೆಳನಿಂತಿರುವುದು.
 1. ಮುಖ್ಯ ಯೋಜನಾ ಅಧಿಕಾರಿ,(ಸಿ.ಪಿ.ಒ)- ಸದಸ್ಯರು

2. ಡಯಟ್ ಪ್ರಾಂಶುಪಾಲರು
3. ಜಿಲ್ಲಾ ಉಪಯೋಜನಾ ಸಮನ್ವಯ ಅಧಿಕಾರಿ,
4. ಸ.ಶಿ.ಅ. ಡಯಟ್‌ನ ಸಿ.ಎಂ.ಡಿ.ಇ. ವಿಭಾಗದ ಮುಖ್ಯಸ್ಥರು,
5. ಆಯಾ ಜಿಲ್ಲೆಯ ಎಲ್ಲಾ ಶೈಕ್ಷಣಿಕ ವಲಯದ ಕ್ಷೇತ್ರ ಶಿಕ್ಷಣಾಧಿಕಾರಿಗಳು,
6. ಎಲ್ಲಾ ತಾಲ್ಲೂಕಿನ ತಹಸೀಲ್ದಾರರು,
7. ಕೆ.ಎಸ್.ಆರ್.ಟಿ.ಸಿ. ಪ್ರತಿನಿಧಿ.
8. ಆರ್.ಟಿ.ಓ. ಪ್ರತಿನಿಧಿ.
9. ಪ್ರಾಚ್ಯವಸ್ತು ಇಲಾಖೆಯ ಅಧಿಕಾರಿಗಳು,
10. ಪ್ರತಿ ತಾಲ್ಲೂಕಿನಿಂದ ಒಂದು ಸ್ವಯಂ ಸೇವಾ ಸಂಘದ ಪ್ರತಿನಿಧಿ,
11. ಜಿಲ್ಲಾ ಪ್ರವಾಸೋದ್ಯಮ ಇಲಾಖೆಯ ಉಪ ನಿರ್ದೇಶಕರು/ಸಹಾಯಕ ನಿರ್ದೇಶಕರು,
12. ಜಿಲ್ಲಾ ಉಪ ನಿರ್ದೇಶಕರು, ಸಾರ್ವಜನಿಕ ಶಿಕ್ಷಣ ಇಲಾಖೆ - ಸದಸ್ಯ ಕಾರ್ಯದರ್ಶಿಗಳು.
13. ಜಿಲ್ಲಾ ಸಾಮಾಜಿಕ ಅಧಿಕಾರಿ (ಡಿ.ಎಸ್.ಡಬ್ಲ್ಯೂ) ಮತ್ತು ಬಿಸಿಎಂ ಅಧಿಕಾರಿ.

- ಜಿಲ್ಲೆಯ ಎಲ್ಲಾ ವಲಯಗಳ ಕರ್ನಾಟಕ ದರ್ಶನಕ್ಕೆ ಸಂಬಂಧಿಸಿದಂತೆ ತಾಲ್ಲೂಕುವಾರು ಕ್ರಿಯಾ ಯೋಜನೆಯನ್ನು ಹಾಗೂ ಮಕ್ಕಳ ಆಯ್ಕೆ ಪಟ್ಟಿಯನ್ನು ಮೇಲ್ಕಂಡ ಸಮಿತಿಯಲ್ಲಿ ಅನುಮೋದಿಸುವುದು ಹಾಗೂ ಅನುಷ್ಠಾನಕ್ಕೆ ಸಂಬಂಧಿಸಿದಂತೆ ಸಮನ್ವಯ ಕಾರ್ಯ ನಿರ್ವಹಿಸುವುದು.
- ಕರ್ನಾಟಕ ದರ್ಶನ ಪ್ರವಾಸ ಕಾರ್ಯಕ್ರಮವನ್ನು ಕೆಳಗಿನಂತೆ ಆಧ್ಯತೆಯ ಮೇಲೆಗೆ ಆಯೋಜಿಸುವುದು ಕಡ್ಡಾಯವಾಗಿರುತ್ತದೆ.

1. ಹಿಂದುಳಿದ, ಅಲ್ಪಸಂಖ್ಯಾತ ಹಾಗೂ ಇತರೆ ವರ್ಗದ ಮಕ್ಕಳಿಗೆ ಕರ್ನಾಟಕ ದರ್ಶನ ಪ್ರವಾಸ ಕಾರ್ಯಕ್ರಮ ಏರ್ಪಡಿಸಲು ಈಗಾಗಲೇ ಪ್ರತ್ಯೇಕವಾಗಿ ಅನುದಾನವನ್ನು ಬಿಡುಗಡೆ ಮಾಡಲಾಗಿದೆ. ಹಿಗಾಗಿ ಹಿಂದುಳಿದ, ಅಲ್ಪಸಂಖ್ಯಾತ ಹಾಗೂ ಇತರೆ ವರ್ಗ ಮತ್ತು ಪರಿಶಿಷ್ಟ ಜಾತಿ ಹಾಗೂ ಪರಿಶಿಷ್ಟ ಪಂಗಡಕ್ಕೆ ಸೇರಿದ ಎರಡೂ ವರ್ಗದ ವಿದ್ಯಾರ್ಥಿಗಳನ್ನು ಒಟ್ಟಿಗೆ ಸೇರಿಸಿಕೊಂಡು ಕರ್ನಾಟಕ ದರ್ಶನ ಪ್ರವಾಸ ಕಾರ್ಯಕ್ರಮ ಹಮ್ಮಿಕೊಳ್ಳಲಾಗುವುದು.
2. ಕರ್ನಾಟಕ ದರ್ಶನ ಪ್ರವಾಸ ಕಾರ್ಯಕ್ರಮ ಏರ್ಪಡಿಸುವ ಸಂದರ್ಭದಲ್ಲಿ ಬಸ್ಸುಗಳ ಮೇಲೆ ಕರ್ನಾಟಕ ಪ್ರವಾಸೋದ್ಯಮದ ಹೆಸರು ಹಾಗೂ ಲೋಗೋವನ್ನು ಬಸ್ಸಿನ ಮುಂಭಾಗ ಹಾಗೂ ಹಿಂಭಾಗದಲ್ಲಿ ಎದ್ದು ಕಾಣಿಸುವ ರೀತಿಯಲ್ಲಿ ಬ್ಯಾನರ್‌ಗಳನ್ನು ಸಿದ್ಧಪಡಿಸಿ ಹಾಕುವುದು ಕಡ್ಡಾಯವಾಗಿರುತ್ತದೆ.

ಕಲಬುರಗಿ ವಿಭಾಗದ ಮಕ್ಕಳು:

ಕಲಬುರಗಿ ವಿಭಾಗದ ಮಕ್ಕಳನ್ನು ಹಾಸನ, ಮೈಸೂರು, ಮಂಡ್ಯ, ಕೊಡಗು, ಉಡುಪಿ, ಚಾಮರಾಜನಗರ, ಚಿಕ್ಕಮಗಳೂರು ಹಾಗೂ ಬೆಂಗಳೂರು ಜಿಲ್ಲೆಯಲ್ಲಿರುವ ಪ್ರವಾಸಿ ತಾಣಗಳಿಗೆ ಆಧ್ಯತೆಯ ಮೇರೆಗೆ ಪ್ರವಾಸ ಹಮ್ಮಿಕೊಳ್ಳುವುದು ಖಡ್ಗಾಯವಾಗಿರುತ್ತದೆ.

ಬೆಳಗಾವಿ ವಿಭಾಗದ ಮಕ್ಕಳು:

ಈ ವಿಭಾಗದ ಮಕ್ಕಳನ್ನು ಚಿತ್ರದುರ್ಗ, ಬೆಂಗಳೂರು, ಚಿಕ್ಕಬಳ್ಳಾಪುರ, ಹಾಸನ, ಚಾಮರಾಜನಗರ, ಮೈಸೂರು, ಕೊಡಗು, ದಕ್ಷಿಣ ಕನ್ನಡ ಹಾಗೂ ಉಡುಪಿ ಜಿಲ್ಲೆಯಲ್ಲಿರುವ ಪ್ರವಾಸಿ ತಾಣಗಳಿಗೆ ಆಧ್ಯತೆಯ ಮೇರೆಗೆ ಪ್ರವಾಸ ಹಮ್ಮಿಕೊಳ್ಳುವುದು ಖಡ್ಗಾಯವಾಗಿರುತ್ತದೆ.

ಬೆಂಗಳೂರು ವಿಭಾಗದ ಮಕ್ಕಳು:

ಈ ವಿಭಾಗದ ಮಕ್ಕಳನ್ನು ಬಳ್ಳಾರಿ, ಬಿಜಾಪುರ, ಬಾಗಲಕೋಟೆ, ಬೀದರ್, ದಕ್ಷಿಣ ಕನ್ನಡ, ಉತ್ತರ ಕನ್ನಡ, ಉಡುಪಿ ಹಾಗೂ ಶಿವಮೊಗ್ಗ ಜಿಲ್ಲೆಯಲ್ಲಿರುವ ಪ್ರವಾಸಿ ತಾಣಗಳಿಗೆ ಆಧ್ಯತೆಯ ಮೇರೆಗೆ ಪ್ರವಾಸ ಹಮ್ಮಿಕೊಳ್ಳುವುದು ಖಡ್ಗಾಯವಾಗಿರುತ್ತದೆ.

ಮೈಸೂರು ವಿಭಾಗದ ಮಕ್ಕಳು:

ಈ ವಿಭಾಗದ ಮಕ್ಕಳನ್ನು ದಕ್ಷಿಣ ಕನ್ನಡ, ಉಡುಪಿ, ಉತ್ತರ ಕನ್ನಡ, ಬಳ್ಳಾರಿ, ಬಾಗಲಕೋಟೆ, ಬಿಜಾಪುರ, ಕಲಬುರಗಿ ಹಾಗೂ ಬೀದರ್ ಜಿಲ್ಲೆಯಲ್ಲಿರುವ ಪ್ರವಾಸಿ ತಾಣಗಳಿಗೆ ಆಧ್ಯತೆಯ ಮೇರೆಗೆ ಪ್ರವಾಸ ಹಮ್ಮಿಕೊಳ್ಳುವುದು ಖಡ್ಗಾಯವಾಗಿರುತ್ತದೆ.

- ಪ್ರವಾಸದ ಸಮಯದಲ್ಲಿ ಮಕ್ಕಳಿಗೆ ಬಿಸಿ ಊಟವನ್ನೇ ಒದಗಿಸುವಂತೆ ಸೂಚಿಸಲಾಗಿದೆ. ಶಾಲೆಯನ್ನು ಬಿಡುವಾಗ ಬಕೆಟ್‌ಗಳಲ್ಲಿ ಆಹಾರ ಕೊಂಡೊಯ್ಯುವುದನ್ನು ನಿಷೇಧಿಸಲಾಗಿದೆ.
- ಮಕ್ಕಳನ್ನು ಕರೆಗಳಿಗೆ ಸ್ವಾಸಕ್ಕೆ ಕೊಂಡೊಯ್ಯುವುದನ್ನು ಹಾಗೂ ಬಯಲು ಲಾಜಿಯಕ್ಕೆ ಕೊಂಡೊಯ್ಯುವುದನ್ನು ಖಡ್ಗಾಯವಾಗಿ ನಿಷೇಧಿಸಲಾಗಿದೆ. ಇಂತಹ ಪ್ರಕರಣಗಳು ಇಲಾಖೆಯ ಗಮನಕ್ಕೆ ಬಂದರೆ ಶಿಸ್ತು ಕ್ರಮ ಜರುಗಿಸಲಾಗುವುದು.
- ಮಕ್ಕಳಿಗೆ ಕಾಲಾ-ಕಾಲೇಜುಗಳಲ್ಲಿ ವಸತಿಯನ್ನು ಕಲ್ಪಿಸುವುದನ್ನು ನಿಷೇಧಿಸಲಾಗಿದೆ.
- ಇಲಾಖೆಯು ರಾಜ್ಯದ ವಿವಿಧ ಸ್ಥಳಗಳಲ್ಲಿ ನಿರ್ಮಿಸಿರುವ ಯಾತ್ರಿ ನಿವಾಸಗಳ ಪಟ್ಟಿಯನ್ನು ಸಹಾಯಕ ನಿರ್ದೇಶಕರು/ಉಪ ನಿರ್ದೇಶಕರಿಂದ ಪಡೆದು ಅಂತಹ ವಸತಿ ಸೌಲಭ್ಯಗಳಲ್ಲಿಯೇ ಆಧ್ಯತೆಯ ಮೇರೆಗೆ ವಸತಿ ಕಲ್ಪಿಸುವುದು.

- ಕೆ.ಎಸ್.ಟಿ.ಡಿ.ಸಿ ನಡಸುತ್ತಿರುವ ಹೋಟೆಲ್‌ಗಳಲ್ಲಿ/ಯಾತ್ರಿನಿವಾಸ ಅಭ್ಯಂತರ ಮೊರೆಗೆ ಮಕ್ಕಳಿಗೆ ವಸತಿಯ ವ್ಯವಸ್ಥೆಯನ್ನು ಕಲ್ಪಿಸುವುದು ಕಡ್ಡಾಯವಾಗಿದೆ. ಕೆ.ಎಸ್.ಟಿ.ಡಿ.ಸಿ ಸೌಲಭ್ಯಗಳಲ್ಲಿ ಇಲ್ಲದೇ ಇರುವ ಕಡೆ ವಾಸಗಿ ಹೋಟೆಲ್‌ಗಳಲ್ಲಿ ಉತ್ತಮ ಊಟ/ವಸತಿ ವ್ಯವಸ್ಥೆ ಕಲ್ಪಿಸುವುದು.
- ಕರ್ನಾಟಕ ದರ್ಶನವನ್ನು ಪೂರ್ಣಗೊಳಿಸಿ ಖರ್ಚು-ವೆಚ್ಚಕ್ಕೆ ಸಂಬಂಧಿಸಿದಂತೆ ಹಣ ಉಪಯೋಗಿತ ಪತ್ರ, ಪ್ರವಾಸದ ಛಾಯಾಚಿತ್ರಗಳು, ಪ್ರವಾಸದ ಬಗ್ಗೆ ಮಕ್ಕಳಿಂದ ಅನಿಸಿಕೆ ಪತ್ರ ವನ್ನು (ಫೀಡ್‌ಬ್ಯಾಕ್ ಫಾರಂ) ಭರ್ತಿಮಾಡಿ ಪಡೆಯುವುದು ಹಾಗೂ ಪ್ರವಾಸದ ಬಗ್ಗೆ ಪ್ರವಾಸೋದ್ಯಮ ಇಲಾಖೆಗೆ ವಿವರವಾದ ವರದಿ ಸಲ್ಲಿಸುವುದು.

ವಿದ್ಯಾರ್ಥಿಗಳು ಹಾಗೂ ಮೇಲ್ವಿಚಾರಕರ ಆಯ್ಕೆಗೆ ಮಾನದಂಡಗಳು :-

ಮಕ್ಕಳ ಆಯ್ಕೆ:

- ಸರ್ಕಾರಿ ಶಾಲೆಗಳ ಮತ್ತು ಸರ್ಕಾರಿ ವಸತಿ ಶಾಲೆಗಳಲ್ಲಿ ಕಲಿಯುತ್ತಿರುವ 8, 9 ಮತ್ತು 10ನೇ ತರಗತಿಯ ಮಕ್ಕಳನ್ನು ಸದರಿ ಕಾರ್ಯಕ್ರಮಕ್ಕೆ ಆಯ್ಕೆ ಮಾಡುವುದು. ಇದರಲ್ಲಿ ಹೆಣ್ಣು ಮಕ್ಕಳನ್ನು ಪ್ರತ್ಯೇಕ ಬಸ್ಸಿನಲ್ಲಿ ಕರೆದೊಯ್ಯಬೇಕು. ಕೆಲವು ಜಿಲ್ಲೆಗಳಲ್ಲಿ ಶಾಶ್ವತ ಗುರಿ ಕಡಿಮೆ ಇದ್ದು ಇಂತಹ ಜಿಲ್ಲೆಗಳಲ್ಲಿ ಹೆಣ್ಣು ಮಕ್ಕಳು ಸಾಕಷ್ಟು ಸಂಖ್ಯೆಯಲ್ಲಿ ಲಭ್ಯವಿಲ್ಲದ ಪಕ್ಷದಲ್ಲಿ ಸಂಯುಕ್ತವಾಗಿ ಪ್ರವಾಸ ಏರ್ಪಡಿಸುವುದು.
- ಅರೋಗ್ಯಕರವಾಗಿರುವ ಮಕ್ಕಳನ್ನು ಆಯ್ಕೆ ಮಾಡುವುದು.
- ತಂದೆ ತಾಯಿಗಳಿಂದ ಒಪ್ಪಿಗೆ ಪತ್ರ ಪಡೆಯುವುದು.
- ಕರ್ನಾಟಕ ದರ್ಶನಕ್ಕೆ ವಲಯವಾರು ಶಾಲೆಗಳನ್ನು ಆಯ್ಕೆ ಮಾಡುವಲ್ಲಿ ಪ್ರತಿ ತಾಲ್ಲೂಕಿನಿಂದ ಹಿರಿಯ ಪ್ರಾಥಮಿಕ ಶಾಲೆಗಳ 8, 9 ಮತ್ತು 10ನೇ ತರಗತಿಯ ಮಕ್ಕಳನ್ನು ಆಯ್ಕೆ ಮಾಡುವುದು.
- ಯಾವುದೇ ಸಾಂಕ್ರಾಮಿಕ ಕಾಯಿಲೆಗಳಿಂದ ಹಾಗೂ ಧೀರ್ಘಕಾಲಿಕ ಕಾಯಿಲೆಗಳಿಂದ ನರಳುತ್ತಿರುವವರನ್ನು ಕರೆತರಬಾರದು.
- ನದಿ ಮೂಲ, ನದಿ ದಂಡೆಗಳು ಮತ್ತು ಈಜು ಅಡುವಂತಹ ಕ್ರಿಯೆಗಳಲ್ಲಿ ಮಕ್ಕಳನ್ನು ನಿಷೇಧಿಸುವುದು.
- ಪರಿಶಿಷ್ಟ ಜಾತಿ ಮತ್ತು ಪರಿಶಿಷ್ಟ ಪಂಗಡದ ಮಕ್ಕಳ ಜಿಲ್ಲಾ ಗುರಿಗೆ ಅನುಗುಣವಾಗಿ ಪ್ರತಿ ತಾಲ್ಲೂಕಿನ ಮಕ್ಕಳಿಗೆ ಸಮಾನ ಅವಕಾಶ ಲಭಿಸುವಂತೆ ಕ್ರಮ ವಹಿಸುವುದು. (ಅನುಬಂಧ-1ನ್ನು ನೋಡುವುದು)

ಶಿಕ್ಷಕರನ್ನು ಆಯ್ಕೆ ಮಾಡಲು ನಿಗದಿಪಡಿಸಿರುವ ಮಾನದಂಡಗಳು :-

- ತಂಡದಲ್ಲಿ ಕಡ್ಡಾಯವಾಗಿ ಇಬ್ಬರು ಪುರುಷ ಶಿಕ್ಷಕರು ಹಾಗೂ ಇಬ್ಬರು ಮಹಿಳಾ ಶಿಕ್ಷಕರು ಹೆಣ್ಣು ಮಕ್ಕಳ ತಂಡದಲ್ಲಿರಬೇಕು ಹಾಗೂ ಇವರನ್ನು ಆಯಾ ಜಿಲ್ಲೆಯ ಉಪ ನಿರ್ದೇಶಕರು (ಅಡಳಿತ), ಶಿಕ್ಷಣ ಇಲಾಖೆ ರವರು ಆಯ್ಕೆ ಮಾಡಬೇಕು.
- ಈ ಪೈಕಿ ಒಬ್ಬರು ಸ್ಕೌಟ್ಸ್ & ಗೈಡ್ಸ್ ತರಬೇತಿ ಹೊಂದಿದ ಶಿಕ್ಷಕರಾಗಿರಬೇಕು.
- ಒಬ್ಬರು ಕಲಾ ಶಿಕ್ಷಕರಾಗಿರಬೇಕು.
- ಪ್ರಥಮ ಚಿಕಿತ್ಸೆ ಜ್ಞಾನವನ್ನು ಹೊಂದಿರಬೇಕು.
- ಆರೋಗ್ಯವಂತ ಕ್ರಿಯಾಶೀಲ ಉತ್ಸಾಹಿ ಶಿಕ್ಷಕರಾಗಿರಬೇಕು.
- 50 ವರ್ಷಕ್ಕಿಂತ ಕಡಿಮೆ ವಯೋಮಾನದವರಾಗಿರಬೇಕು.
- ಪ್ರವಾಸ ಹೋಗುವ ಸ್ಥಳದ ಸರಿಜಯವನ್ನು ಮನಗಂಡಿರಬೇಕು.
- ಪ್ರತಿ ತಂಡಕ್ಕೂ ಬೇರೆ ಬೇರೆ ಶಿಕ್ಷಕರನ್ನು ಆಯ್ಕೆ ಮಾಡಬೇಕು.

ಕರ್ನಾಟಕ ದರ್ಶನ ವೇಳಾಪಟ್ಟಿ :-

1. ಕರ್ನಾಟಕ ದರ್ಶನ ಪ್ರವಾಸವನ್ನು ಡಿಸೆಂಬರ್-2016 ರೊಳಗೆ ಮೂಡುಗೊಳಿಸುವುದು.
2. ಎಲ್ಲಾ ಮಕ್ಕಳಿಗೆ ಮುಂಚಿತವಾಗಿ ಪ್ರವಾಸ ವೇಳಾಪಟ್ಟಿ ಪ್ರವಾಸಿ ತಾಣಗಳ ರೂಟ್ ಮ್ಯಾಪ್ ಮತ್ತು ವಿವರಗಳನ್ನು ನೀಡುವುದು.
3. ಇಡೀ ಪ್ರವಾಸದ ಕಾರ್ಯಕ್ರಮದಲ್ಲಿ ರಾತ್ರಿ ವೇಳೆ ತುಗ್ಗುವ ವ್ಯವಸ್ಥೆಯನ್ನು ಮುಂಚಿತವಾಗಿಯೇ ಉಪ ನಿರ್ದೇಶಕರು/ಸಹಾಯಕ ನಿರ್ದೇಶಕರು ರವರ ನೇತೃತ್ವದಲ್ಲಿ ವ್ಯವಸ್ಥೆ ಮಾಡುವುದು.
4. ಎಲ್ಲಾ ಪೋಷಕರಿಗೂ ಪ್ರವಾಸಕ್ಕೆ ಹೋಗುವ ಶಿಕ್ಷಕರ ದೂರವಾಣಿ ಸಂಖ್ಯೆಯನ್ನು ಕಡ್ಡಾಯವಾಗಿ ನೀಡುವುದು.
5. ಪ್ರತಿ ಬಸ್ಸಿನಲ್ಲಿ ಪ್ರಾಥಮಿಕ ಚಿಕಿತ್ಸಾ ಕಿಟ್ ಮತ್ತು ಕಲ ಸಾಮಗ್ರಿ ದಿಪದಿಗಳನ್ನು ಕಡ್ಡಾಯವಾಗಿ ಕೊಂಡೊಯ್ಯತಕ್ಕದ್ದು.
6. ಜಿಲ್ಲಾ ಕಛೇರಿಯಿಂದ ಕ್ರೋಢೀಕರಣ ವರದಿ, ವೆಚ್ಚದ ವಿವರ, ಪ್ರವಾಸಕ್ಕೆ ಹೊರಟು ಮಕ್ಕಳ ವಿವರ (ವರ್ಗವಾರು ಕ್ರೋಢೀಕರಣ ನೀಡುವುದು) ಹಾಗೂ ದಾಖಲೀಕರಣದ ಪ್ರತಿ ಛಾಯಾಚಿತ್ರ ಸಮೇತ ಸಲ್ಲಿಸುವುದು.
7. ಪ್ರತಿ ಜಿಲ್ಲೆಯಲ್ಲೂ ಪ್ರತಿ ತಂಡದಲ್ಲಿ 50 ವಿದ್ಯಾರ್ಥಿಗಳಂತೆ ಪ್ರತ್ಯೇಕ ತಂಡಗಳಲ್ಲಿ ಪ್ರವಾಸವನ್ನು ಕೈಗೊಳ್ಳುವುದು.
8. ಪ್ರವಾಸ ಮೂಡುಗೊಂಡ 30 ದಿನಗಳೊಳಗಾಗಿ ದಾಖಲಾತಿಗಳೊಂದಿಗೆ ಅನುಪಾಲನಾ ವರದಿಯನ್ನು ನಿರ್ದೇಶಕರ ಕಛೇರಿ, ಪ್ರವಾಸೋದ್ಯಮ ಇಲಾಖೆ, ಬೆಂಗಳೂರು ರವರಿಗೆ ನೀಡುವುದು.

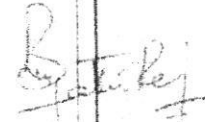

(ಬಿ.ಎನ್. ಯತಿರಾಜ್)

ಸರ್ಕಾರದ ಅಧೀನ ಕಾರ್ಯದರ್ಶಿ
ಪ್ರವಾಸೋದ್ಯಮ ಇಲಾಖೆ

ಸರ್ಕಾರದ ಆದೇಶ ಸಂಖ್ಯೆ: ಪ್ರಜ್ಞ 187 ಪ್ರವಾಯೋ 2016, ದಿನಾಂಕ: 07-06-2016ಕ್ಕೆ

ಅನುಬಂಧ-2

2016-17 ನೇ ಸಾಲಿನಲ್ಲಿ ಹಿಂದುಳಿದ, ಅಲ್ಪಸಂಖ್ಯಾತ ಹಾಗೂ ಇತರೆ ವರ್ಗ ಎಲ್ಲ ವಿದ್ಯಾರ್ಥಿಗಳಿಗೆ ಕರ್ನಾಟಕ ದರ್ಶನ ಪ್ರವಾಸ ಕೈಗೊಳ್ಳುವ ಸಂಬಂಧ ಹೊರಡಿಸಿರುವ ಮಾರ್ಗಸೂಚಿಗಳು

ಕರ್ನಾಟಕ ದರ್ಶನದ ಸಾಮಾನ್ಯ ಉದ್ದೇಶಗಳು :

- ಹೆಚ್ಚಿನ ಸಂಖ್ಯೆಯಲ್ಲಿ ಮಕ್ಕಳು ಪರಿಪೂರ್ಣವಾಗಿ ರಾಜ್ಯದಲ್ಲಿರುವ ಮುಖ್ಯವಾದ ಪ್ರವಾಸಿ ಸ್ಥಳಗಳು ಅಂದರೆ ಸ್ಥಳೀಯ ವೈಜ್ಞಾನಿಕ, ಧಾರ್ಮಿಕ, ಭೌಗೋಳಿಕ, ಸೈನಿಕ, ಐತಿಹಾಸಿಕ, ವಿಜ್ಞಾನ ಮತ್ತು ಕೈಗಾರಿಕೆಗಳು, ಉತ್ತಮ ಶಾಲೆ, ಆಕಾಶವಾಣಿ ಕೇಂದ್ರ, ಗಣಿಗಳು, ಉದ್ಯಾನವನ, ಮ್ಯೂಸಿಯಂ, ಪ್ರಖ್ಯಾತ ವ್ಯಕ್ತಿಗಳು ಹುಟ್ಟಿದ ಊರು ಇತ್ಯಾದಿಯನ್ನು ಅರಿಯುವುದು.
- ಮಕ್ಕಳು ತಮ್ಮ ಶೈಕ್ಷಣಿಕ ಜೀವನವನ್ನು ರೂಪಿಸಿಕೊಳ್ಳಲು ಸಹಕಾರಿಯಾಗುವಂತೆ ಮಾರ್ಗದರ್ಶನವನ್ನು ನೀಡುವುದು.
- ಮಕ್ಕಳಲ್ಲಿ ಸಹಕಾರ, ಹೊಂದಾಣಿಕೆ, ನಾಯಕತ್ವ ಮನೋಭಾವವನ್ನು ಬೆಳೆಸುವುದು.
- ಕರ್ನಾಟಕ ಸಾಂಸ್ಕೃತಿಕ ಪರಂಪರೆಯ ಅರಿವು ಹಾಗೂ ಅಭಿವೃದ್ಧಿಗೊಳಿಸುವಲ್ಲಿ ಮಕ್ಕಳ ಭಾಗವಹಿಸುವಿಕೆಯನ್ನು ಪ್ರೋತ್ಸಾಹಿಸುವುದು.
- ಕರ್ನಾಟಕ ಸಾಮಾಜಿಕ ಸ್ಥಿತಿಗತಿಯ ಕುರಿತು ಅರಿವುಂಟು ಮಾಡುವುದು.
- ಮಕ್ಕಳಿಗೆ ನೈಜ ಪರಿನರದ ದರ್ಶನ ಮಾಡಿಸುವುದು.
- ತರಗತಿ ಕಲಿಕೆಗೆ ಪೂರಕವಾದ ಮಾಹಿತಿ ಒದಗಿಸುವುದು.
- ಶಾಲಾ ಚಟುವಟಿಕೆಗಳನ್ನು, ಹೊರ ಪ್ರಪಂಚ ಹಾಗೂ ಸಮಾಜದೊಂದಿಗೆ ಸಮನ್ವಯಗೊಳಿಸುವುದು.
- ಕರ್ನಾಟಕ ಐತಿಹಾಸಿಕ ವಿಷಯಗಳ ನೈಜ ಸ್ಥಿತಿಗತಿಯ ದರ್ಶನ ಮಾಡಿಸುವುದು.
- ಪ್ರಾದೇಶಿಕ ಹುಟ್ಟಿದ ಜನಜೀವನ, ಭಾಷೆ, ಆಚಾರ ವಿಚಾರಗಳಲ್ಲಿನ ವೈವಿಧ್ಯತೆಯ ಅರಿವುಂಟು ಮಾಡುವುದು.

ನಿರ್ದಿಷ್ಟ ಉದ್ದೇಶಗಳು :

- ಮಕ್ಕಳು ಶಿಕ್ಷಣದಲ್ಲಿ ಆಸಕ್ತಿ ಬೆಳೆಸಿಕೊಂಡು ಪಠ್ಯೇತರ ಹಾಗೂ ಶೈಕ್ಷಣಿಕ ಚಟುವಟಿಕೆಗಳಲ್ಲಿ ಹೆಚ್ಚು ಉತ್ಸಾಹದಿಂದ ಭಾಗವಹಿಸುವುದು. ಮಕ್ಕಳು ಶಾಲೆಯಲ್ಲಿ ಹೆಚ್ಚು ಆಕರ್ಷಿತರಾಗಿ ಶಾಲೆ ಬಿಡುವ ಸಾಧ್ಯತೆಗಳು ಕಡಿಮೆಯಾಗುವುದು.
- ಅರ್ಥಿಕವಾಗಿ ಹಿಂದುಳಿದ ಮಕ್ಕಳು ಹಾಗೂ ಹೆಣ್ಣು ಮಕ್ಕಳು ರಾಜ್ಯದ ಅನೇಕ ಸ್ಥಳಗಳ ನೈಜ ಪರಿನರ ದರ್ಶನ ಪಡೆಯಲು ಸಹಕಾರಿಯಾಗುವುದು.
- ಮಕ್ಕಳ ಕೀಳರಿಮೆ ಹೋಗಲಾಡಿಸುವುದು.
- ಮಕ್ಕಳಲ್ಲಿ ಸ್ಪರ್ಧಾತ್ಮಕ ಮನೋಭಾವ ಬೆಳೆಸುವುದು.
- ಮಕ್ಕಳಲ್ಲಿ ಪಠ್ಯವನ್ನು ವಿನ ಸಾಮರ್ಥ್ಯಗಳ ಬೆಳವಣಿಗೆಗೆ ಸಹಕಾರಿಯಾಗುವುದು.

- ವಿದ್ಯಾರ್ಥಿಗಳಲ್ಲಿ ವೀಕ್ಷಣೆ, ಮಾವಿಕ ಹಾಗೂ ಲಿಖಿತ ಕೌಶಲ್ಯಗಳ ಸಂವರ್ಧನೆ ಮಾಡುವುದು.
- ನೋಡಿ ಕಲಿಯುವುದರಿಂದ ಅನೇಕ ಪರಿಕಲ್ಪನೆಗಳು ಸ್ಪಷ್ಟವಾಗುವುದು.
- ಮಕ್ಕಳ ಯೋಜನಾ ಶಕ್ತಿಯನ್ನು ವಿಶಾಲಗೊಳಿಸುವುದು.
- ರಾಜ್ಯದ ಸಂಸ್ಕೃತಿ, ಕಲೆ, ದೇಶಭಕ್ತಿ, ವೈಚಾರಿಕತೆ ಬಗ್ಗೆ ಅರಿವು ಮೂಡಿಸುವುದು.

ಮಕ್ಕಳಿಗೆ ಸರ್ವತೋಮುಖ ಬೆಳವಣಿಗೆಗೆ ಸಹಕಾರಿಯಾಗುತ್ತದೆ. ಮಕ್ಕಳ ದಾಖಲಾತಿ, ಹಾಜರಾತಿ ಉತ್ತಮವಾಗುತ್ತದೆ. ಒಟ್ಟಾರೆ ಗುಣಮಟ್ಟದ ಶಿಕ್ಷಣ ನೀಡುವ ದಿನೆಯಲ್ಲಿ ಎಲ್ಲಾ ಮಕ್ಕಳಲ್ಲಿ ಉತ್ಸಾಹ ತುಂಬುವುದಾಗಿದೆ. ಯೋಜನೆಯ ಲಾಭವು ಕೇವಲವಾಗಿ ಮಕ್ಕಳಿಗೆ ತಲುಪುವುದರಿಂದ ಔಚಿತ್ಯಪೂರ್ಣವಾಗಿದ್ದು, ಪೋಷಕರು ಹಾಗೂ ಸಮುದಾಯದ ಸಹಕಾರವನ್ನು ಸಹ ಗಳಿಸಬಹುದಾಗಿದೆ ಎಂದು ಅಭಿಪ್ರಾಯ ಪಟ್ಟು ಕರ್ನಾಟಕ ದರ್ಶನ ಪ್ರವಾಸ ಆಯೋಜಿಸಲು ಉದ್ದೇಶಿಸಲಾಗಿದೆ.

ಘಟಕ ವೆಚ್ಚದ ವಿವರ:

ಪ್ರತಿ ಜಿಲ್ಲೆಯಲ್ಲಿ ಪ್ರತಿ ತಂಡದಲ್ಲಿ 50 ವಿದ್ಯಾರ್ಥಿಗಳು 2 ಶಿಕ್ಷಕರು+ಗೃಹ್+ಗ್ರೂಪ್-ಡಿ+ ಡ್ರೈವರ್+ಸಹಾಯಕರು = ಒಟ್ಟು 56 ಜನರನ್ನು ಕರೆದೊಯ್ಯಲು ತಗಲುವ ಅಂದಾಜು ವೆಚ್ಚವನ್ನು ಈ ಕೆಳಕಂಡಂತೆ ಲೆಕ್ಕಾಚಾರ ಮಾಡಲಾಗಿದೆ.

ಕ್ರಂ. ಸಂ.	ವಿವರ	50+6 ವಿದ್ಯಾರ್ಥಿಗಳಿಗೆ ತಗಲುವ ವೆಚ್ಚ (ರೂ.ಗಳಲ್ಲಿ)	ಒಟ್ಟಿಗೆ ತಗಲುವ ವೆಚ್ಚ (ರೂ.ಗಳಲ್ಲಿ)
1	ಸಾರಿಗೆ 1. 56 ಸೀಟ್ ಕೆ.ಎಸ್.ಆರ್.ಟಿ.ಸಿ. ಬಸ್ಸಿನ ಬಾಡಿಗೆ ವೆಚ್ಚ + ಡ್ರೈವರ್ ಬಾಟಾ 2. ವಿಮಾ ಕಂತು (56 ಮಂದಿಗೆ ರೂ.60/- ವಿಮಾ ಕಂತು)	48000 3360	960 68
2	ವಸತಿ: ಡಾರ್ಮಿಟರಿ/ರೂಮ್ (ಪ್ರತಿ ಮಕ್ಕಳಿಗೆ ರೂ.150 ರಂತೆ 4 ದಿನಗಳಿಗೆ 50+5)	33000	660
3	ಊಟ: ಉಪಹಾರ-ಭೋಜನ-ಸಂಜೆ ಟೀ/ಕಾಫಿ-ರಾತ್ರಿ ಭೋಜನ (ಪ್ರತಿ ಮಕ್ಕಳಿಗೆ ರೂ.150 ರಂತೆ 4 ದಿನಗಳಿಗೆ 50+6)	33600	672
4	ಪ್ರಯಾಣ ಭತ್ಯೆ ಮತ್ತು ತುಟ್ಟ ಭತ್ಯೆ 1. ಗೃಹ್‌ಗೆ ಪ್ರತಿ ಪ್ರವಾಸಕ್ಕೆ ರೂ.2,000/- 2. ಗ್ರೂಪ್-ಡಿ, ಸಹಾಯಕರು ಪ್ರತಿ ಪ್ರವಾಸಕ್ಕೆ ರೂ.2,000/-	4000	80

5	ಶಿಕ್ಷಕರ ಗೌರವಧನ -2 ಶಿಕ್ಷಕರು ಒಬ್ಬರು ಶಿಕ್ಷಕರಿಗೆ ಪ್ರತಿ ಪ್ರವಾಸಕ್ಕೆ ರೂ.3000/-ರಂತೆ ಅವರು ಮುಖ್ಯ ಶಿಕ್ಷಕರಾಗಿದ್ದಲ್ಲಿ ರೂ.3,500/- ಭತ್ಯೆ ನಿಗದಿಪಡಿಸಿದೆ.	6000	120
6	ವಾಹನ ನಿಲುಗಡೆ/ಟೋಲ್ ಪ್ರೀ/ಫ್ಲೆಕ್ಸ್ ಬ್ಯಾನರ್ಸ್/ದೂರವಾಣಿ ವೆಚ್ಚ	2500	50
7	ಪ್ರವೇಶ ಶುಲ್ಕ	1500	30
8	ಲೇಖನ ಸಾಮಗ್ರಿ : (2 ಪುಸ್ತಕ-ಪೆನ್ಸಿಲ್-ಕಲರ್ ಪೆನ್ಸಿಲ್- ಟೋಪ್ಪಿ) (ರೂ.200 ರಂತೆ 50 ಮಕ್ಕಳಿಗೆ)	10000	200
9	ಪ್ರವಾಸದಲ್ಲಿ ಸ್ಪರ್ಧಾತ್ಮಕ ಕಾರ್ಯಕ್ರಮಗಳಾದ ರಸಪ್ರಶ್ನೆ- ಚಿತ್ರಕಲೆ-ಪ್ರಬಂಧ-ಚರ್ಚಾ ಸ್ಪರ್ಧೆಗಳಲ್ಲಿ ವಿಜೇತರಿಗೆ ಬಹುಮಾನ ವಿತರಣೆ	4500	90
10	ಸಮವಸ್ತ್ರ (ಟೀ-ಶರ್ಟ್) + ಟೂರ್ ಕಿಟ್ ಬ್ಯಾಗ್ (ಪ್ರತಿ ವಿದ್ಯಾರ್ಥಿಗೆ ರೂ.540 ರಂತೆ 50 ವಿದ್ಯಾರ್ಥಿಗಳಿಗೆ) (ಬ್ಯಾಗ್‌ನಲ್ಲಿ ವಿದ್ಯಾರ್ಥಿ ಎ.ಡಿ.ಕಾರ್ಡ್+ಶಿಕ್ಷಕರ ದೂರವಾಣಿ ಸಂಖ್ಯೆ-ಬಸ್ ನಂಬರ್+ಲೇಖನ ಸಾಮಗ್ರಿಗಳು ಇರಬೇಕು ಈ ಬ್ಯಾಗ್ ಮೇಲೆ ಪ್ರವಾಸೋದ್ಯಮ ಇಲಾಖೆಯ ಲೋಗೋ ಹಾಕಬೇಕು).	27000	540
11	ಇತರೆ	1540	30
	ಒಟ್ಟು	175000	3500

ಮೇಲ್ಕಂಡಂತೆ 56 ಜನರನ್ನೋಳಗೊಂಡು ಪ್ರತಿ ಜಿಲ್ಲೆಯಲ್ಲೂ ನಿಗದಿಪಡಿಸಿರುವ ಗುರಿಗೆ ಅನುಸಾರವಾಗಿ 56 ಜನರ ತಂಡದಂತೆ ಪ್ರವಾಸ ಮಾಡಿಸುವುದು. ಪ್ರವಾಸದ ವೇಳೆ ಮಕ್ಕಳನ್ನು ಉತ್ತೇಜಿಸಲು ರಸಪ್ರಶ್ನೆ/ಪ್ರಬಂಧ/ಚಿತ್ರಕಲೆ/ಚರ್ಚಾ ಸ್ಪರ್ಧೆಗಳಲ್ಲಿ ಯಾವುದಾದರೂ 2 ಸ್ಪರ್ಧೆಗಳನ್ನು ಕಡ್ಡಾಯವಾಗಿ ನಡೆಸುವುದು. ಈ ಸ್ಪರ್ಧೆಗಳಲ್ಲಿ ವಿಜೇತರಾದ ಮೊದಲ ಮೂರು ವಿಜೇತರಿಗೆ ಮೊದಲನೇ ಬಹುಮಾನವಾಗಿ ರೂ.1,000/-ಬೆಲೆಯ ಪುಸ್ತಕ, ಎರಡನೇ ಬಹುಮಾನ ರೂ.750/- ಬೆಲೆಯ ಪುಸ್ತಕ, ಮೂರನೇ ನಗದು ಬಹುಮಾನ ರೂ.500/-ಬೆಲೆಯ ಪುಸ್ತಕಗಳನ್ನು ನೀಡುವುದು. ಪ್ರವಾಸ ಮುಗಿದ ನಂತರ ವಿಜೇತರಾದ ಮಕ್ಕಳನ್ನು ಆಯಾ ಜಿಲ್ಲೆಯ ಜಿಲ್ಲಾ ಪಂಚಾಯತ್ ಕಛೇರಿಗೆ ಕರೆಸಿ ಮುಖ್ಯ ಕಾರ್ಯನಿರ್ವಹಣಾಧಿಕಾರಿಗಳ ನೇತೃತ್ವದಲ್ಲಿ ಬಹುಮಾನಗಳನ್ನು ವಿತರಿಸುವುದು.

ಮಕ್ಕಳಿಗೆ ವಿತರಿಸುವ ಟೂರ್ ಕಿಟ್‌ಬ್ಯಾಗ್‌ನಲ್ಲಿ ಕರ್ನಾಟಕ ಪ್ರವಾಸೋದ್ಯಮದ ಪ್ರವಾಸಿ ತಾಣಗಳ, ಕಲೆ ಸಂಸ್ಕೃತಿಯ ಬಗ್ಗೆ ಮಾಹಿತಿ, ಕರ್ನಾಟಕದ ಭೂಪಟ, ಫ್ಲಾಗ್, ಕ್ರಾಸ್‌ವರ್ಡ್, ಪೆನ್ಸಿಲ್, ಪೆನ್, ಟೋಪ್ಪಿ, ಟೀಶರ್ಟ್ ಇತ್ಯಾದಿ ಸಾಮಗ್ರಿಗಳನ್ನು ಸೇರಿಸಿ ಮಕ್ಕಳಿಗೆ ವಿತರಿಸಬೇಕು.

ಕರ್ನಾಟಕ ದರ್ಶನವನ್ನು ಸೋಮವಾರದಿಂದ ಶುಕ್ರವಾರದವರೆಗೆ 5 ಸಗಲು 4 ರಾತ್ರಿ ದಿನಗಳಿಗೆ ಆಯೋಜಿಸುವುದು.

1. ಅನುಷ್ಠಾನಕ್ಕೆ ಸಂಬಂಧಿಸಿದ ಅಂಶಗಳು:

- ಜಿಲ್ಲಾ ಹಂತದಲ್ಲಿ ಜಿಲ್ಲಾ ಪಂಚಾಯತ್ ಮುಖ್ಯ ಕಾರ್ಯನಿರ್ವಹಣಾಧಿಕಾರಿಗಳ ಅಧ್ಯಕ್ಷತೆಯಲ್ಲಿ ಕರ್ನಾಟಕ ದರ್ಶನ ಸಮನ್ವಯ ಸಮಿತಿಯನ್ನು ರಚಿಸುವುದು: ಸಮಿತಿ ಸದಸ್ಯರು ಈ ಕೆಳಗಿನಂತಿರುವುದು.

1. ಮುಖ್ಯ ಯೋಜನಾ ಅಧಿಕಾರಿ,(ಸಿ.ಪಿ.ಒ)- ಸದಸ್ಯರು
2. ಡಯಟ್ ಪ್ರಾಂಶುಪಾಲರು
3. ಜಿಲ್ಲಾ ಉಪಯೋಜನಾ ಸಮನ್ವಯ ಅಧಿಕಾರಿ,
4. ಸ.ಶಿ.ಅ. ಡಯಟ್‌ನ ಸಿ.ಎಂ.ಡಿ.ಇ. ವಿಭಾಗದ ಮುಖ್ಯಸ್ಥರು,
5. ಆಯಾ ಜಿಲ್ಲೆಯ ಎಲ್ಲಾ ಶೈಕ್ಷಣಿಕ ವಲಯದ ಕ್ಷೇತ್ರ ಶಿಕ್ಷಣಾಧಿಕಾರಿಗಳು,
6. ಎಲ್ಲಾ ತಾಲ್ಲೂಕಿನ ತಹಸೀಲ್ದಾರರು,
7. ಕೆ.ಎಸ್.ಆರ್.ಟಿ.ಸಿ. ಪ್ರತಿನಿಧಿ,
8. ಆರ್.ಟಿ.ಓ. ಪ್ರತಿನಿಧಿ,
9. ಪ್ರಾಚಾರ್ಯರು ಇಲಾಖೆಯ ಅಧಿಕಾರಿಗಳು,
10. ಪ್ರತಿ ತಾಲ್ಲೂಕಿನಿಂದ ಒಂದು ಸ್ವಯಂ ಸೇವಾ ಸಂಘದ ಪ್ರತಿನಿಧಿ,
11. ಜಿಲ್ಲಾ ಪ್ರವಾಸೋದ್ಯಮ ಇಲಾಖೆಯ ಉಪ ನಿರ್ದೇಶಕರು/ಸಹಾಯಕ ನಿರ್ದೇಶಕರು,
12. ಜಿಲ್ಲಾ ಉಪ ನಿರ್ದೇಶಕರು, ಸಾರ್ವಜನಿಕ ಶಿಕ್ಷಣ ಇಲಾಖೆ - ಸದಸ್ಯ ಕಾರ್ಯದರ್ಶಿಗಳು.

- ಜಿಲ್ಲೆಯ ಎಲ್ಲಾ ವಲಯಗಳ ಕರ್ನಾಟಕ ದರ್ಶನಕ್ಕೆ ಸಂಬಂಧಿಸಿದಂತೆ ತಾಲ್ಲೂಕುವಾರು ಕ್ರಿಯಾ ಯೋಜನೆಯನ್ನು ಹಾಗೂ ಮಕ್ಕಳ ಆಯ್ಕೆ ಪಟ್ಟಿಯನ್ನು ಮೇಲ್ಕಂಡ ಸಮಿತಿಯಲ್ಲಿ ಅನುಮೋದಿಸುವುದು ಹಾಗೂ ಅನುಷ್ಠಾನಕ್ಕೆ ಸಂಬಂಧಿಸಿದಂತೆ ಸಮನ್ವಯ ಕಾರ್ಯ ನಿರ್ವಹಿಸುವುದು.

- ಪ್ರವಾಸವನ್ನು ಉತ್ತರ ಕರ್ನಾಟಕದ ಮಕ್ಕಳಿಗೆ ದಕ್ಷಿಣ ಕರ್ನಾಟಕದ ಪ್ರವಾಸಿ ತಾಣಗಳ ದರ್ಶನ ಮಾಡಿಸುವುದು ಹಾಗೆಯೇ ದಕ್ಷಿಣ ಕರ್ನಾಟಕದ ಮಕ್ಕಳಿಗೆ ಉತ್ತರ ಕರ್ನಾಟಕದ ಪ್ರವಾಸಿ ತಾಣಗಳ ದರ್ಶನ ಮಾಡಿಸುವುದು.

- ಕರ್ನಾಟಕ ದರ್ಶನ ಪ್ರವಾಸ ಕಾರ್ಯಕ್ರಮವನ್ನು ಕೆಳಗಿನಂತೆ ಆಧ್ಯತೆಯ ಮೇರೆಗೆ ಆಯೋಜಿಸುವುದು ಕಡ್ಡಾಯವಾಗಿರುತ್ತದೆ.

ಪರಿಶಿಷ್ಟ ಜಾತಿ ಮತ್ತು ಪರಿಶಿಷ್ಟ ಪಂಗಡದ ವಿದ್ಯಾರ್ಥಿಗಳನ್ನು ಹಾಗೂ ಹಿಂದುಳಿದ, ಅಲ್ಪಸಂಖ್ಯಾತ ಹಾಗೂ ಇತರೆ ವರ್ಗ ಎಲ್ಲ ವಿದ್ಯಾರ್ಥಿಗಳಿಗೆ ಒಟ್ಟಾಗಿ ಕರ್ನಾಟಕ ದರ್ಶನ ಪ್ರವಾಸ ಏರ್ಪಡಿಸುವುದು.

ಕಲಬುರಗಿ ವಿಭಾಗದ ಮಕ್ಕಳು:

ಕಲಬುರಗಿ ವಿಭಾಗದ ಮಕ್ಕಳನ್ನು ಹಾಸನ, ಮೈಸೂರು, ಮಂಡ್ಯ, ಕೊಡಗು, ಉಡುಪಿ, ಚಾಮರಾಜನಗರ, ಚಿಕ್ಕಮಗಳೂರು ಹಾಗೂ ಬೆಂಗಳೂರು ಜಿಲ್ಲೆಯಲ್ಲಿರುವ ಪ್ರವಾಸಿ ತಾಣಗಳಿಗೆ ಆಧ್ಯತೆಯ ಮೇರೆಗೆ ಪ್ರವಾಸ ಹಮ್ಮಿಕೊಳ್ಳುವುದು ಐಡ್ಡಾಯವಾಗಿರುತ್ತದೆ.

ಬೆಳಗಾವಿ ವಿಭಾಗದ ಮಕ್ಕಳು:

ಈ ವಿಭಾಗದ ಮಕ್ಕಳನ್ನು ಚಿತ್ರದುರ್ಗ, ಬೆಂಗಳೂರು, ಚಿಕ್ಕಬಳ್ಳಾಪುರ, ಹಾಸನ, ಚಾಮರಾಜನಗರ, ಮೈಸೂರು, ಕೊಡಗು, ದಕ್ಷಿಣ ಕನ್ನಡ ಹಾಗೂ ಉಡುಪಿ ಜಿಲ್ಲೆಯಲ್ಲಿರುವ ಪ್ರವಾಸಿ ತಾಣಗಳಿಗೆ ಆಧ್ಯತೆಯ ಮೇರೆಗೆ ಪ್ರವಾಸ ಹಮ್ಮಿಕೊಳ್ಳುವುದು ಐಡ್ಡಾಯವಾಗಿರುತ್ತದೆ.

ಬೆಂಗಳೂರು ವಿಭಾಗದ ಮಕ್ಕಳು:

ಈ ವಿಭಾಗದ ಮಕ್ಕಳನ್ನು ಬಳ್ಳಾರಿ, ಬಿಜಾಪುರ, ಬಾಗಲಕೋಟೆ, ಬೀದರ್, ದಕ್ಷಿಣ ಕನ್ನಡ, ಉತ್ತರ ಕನ್ನಡ, ಉಡುಪಿ ಹಾಗೂ ಶಿವಮೊಗ್ಗ ಜಿಲ್ಲೆಯಲ್ಲಿರುವ ಪ್ರವಾಸಿ ತಾಣಗಳಿಗೆ ಆಧ್ಯತೆಯ ಮೇರೆಗೆ ಪ್ರವಾಸ ಹಮ್ಮಿಕೊಳ್ಳುವುದು ಐಡ್ಡಾಯವಾಗಿರುತ್ತದೆ.

ಮೈಸೂರು ವಿಭಾಗದ ಮಕ್ಕಳು:

ಈ ವಿಭಾಗದ ಮಕ್ಕಳನ್ನು ದಕ್ಷಿಣ ಕನ್ನಡ, ಉಡುಪಿ, ಉತ್ತರ ಕನ್ನಡ, ಬಳ್ಳಾರಿ, ಬಾಗಲಕೋಟೆ, ಬಿಜಾಪುರ, ಕಲಬುರಗಿ ಹಾಗೂ ಬೀದರ್ ಜಿಲ್ಲೆಯಲ್ಲಿರುವ ಪ್ರವಾಸಿ ತಾಣಗಳಿಗೆ ಆಧ್ಯತೆಯ ಮೇರೆಗೆ ಪ್ರವಾಸ ಹಮ್ಮಿಕೊಳ್ಳುವುದು ಐಡ್ಡಾಯವಾಗಿರುತ್ತದೆ.

- ಪ್ರವಾಸದ ಸಮಯದಲ್ಲಿ ಮಕ್ಕಳಿಗೆ ಬಿಸಿ ಊಟವನ್ನೇ ಒದಗಿಸುವಂತೆ ಸೂಚಿಸಲಾಗಿದೆ. ಶಾಲೆಯನ್ನು ಬಿಡುವಾಗ ಬಕೆಟ್‌ಗಳಲ್ಲಿ ಆಹಾರ ಕೊಂಡೊಯ್ಯುವುದನ್ನು ನಿಷೇಧಿಸಲಾಗಿದೆ.
- ಮಕ್ಕಳನ್ನು ಕೆರೆಗಳಿಗೆ ಸ್ನಾನಕ್ಕೆ ಕೊಂಡೊಯ್ಯುವುದನ್ನು ಹಾಗೂ ಬಯಲು ಶೌಚಾಲಯಕ್ಕೆ ಕೊಂಡೊಯ್ಯುವುದನ್ನು ಐಡ್ಡಾಯವಾಗಿ ನಿಷೇಧಿಸಲಾಗಿದೆ. ಇಂತಹ ಪ್ರಕರಣಗಳು ಇಲಾಖೆಯ ಗಮನಕ್ಕೆ ಬಂದರೆ ಶಿಸ್ತು ಕ್ರಮ ಜರುಗಿಸಲಾಗುವುದು.

- ಮಕ್ಕಳಿಗೆ ಶಾಲಾ-ಕಾಲೇಜುಗಳಲ್ಲಿ ವಸತಿಯನ್ನು ಕಲ್ಪಿಸುವುದನ್ನು ನಿಷೇಧಿಸಲಾಗಿದೆ.
- ಇಲಾಖೆಯು ರಾಜ್ಯದ ವಿವಿಧ ಸ್ಥಳಗಳಲ್ಲಿ ನಿರ್ಮಿಸಿರುವ ಯಾತ್ರಿ ನಿವಾಸಗಳ ಪಟ್ಟಿಯನ್ನು ಸಹಾಯಕ ನಿರ್ದೇಶಕರು/ಉಪ ನಿರ್ದೇಶಕರಿಂದ ಪಡೆದು ಅಂತಹ ವಸತಿ ಸೌಲಭ್ಯಗಳಲ್ಲಿಯೇ ಅಧ್ಯತೆಯ ಮೇರೆಗೆ ವಸತಿ ಕಲ್ಪಿಸುವುದು.
- ಕೆ.ಎಸ್.ಟಿ.ಡಿ.ಸಿ ನಡೆಸುತ್ತಿರುವ ಹೋಟೆಲ್‌ಗಳಲ್ಲಿ/ಯಾತ್ರಿನಿವಾಸ ಆಧ್ಯತೆ ಮೇರೆಗೆ ಮಕ್ಕಳಿಗೆ ವಸತಿಯ ವ್ಯವಸ್ಥೆಯನ್ನು ಕಲ್ಪಿಸುವುದು ಕಡ್ಡಾಯವಾಗಿದೆ. ಕೆ.ಎಸ್.ಟಿ.ಡಿ.ಸಿ ಸೌಲಭ್ಯಗಳಲ್ಲಿ ಇಲ್ಲದೇ ಇರುವ ಕಡೆ ಖಾಸಗಿ ಹೋಟೆಲ್‌ಗಳಲ್ಲಿ ಉತ್ತಮ ಊಟ/ವಸತಿ ವ್ಯವಸ್ಥೆ ಕಲ್ಪಿಸುವುದು.
- ಕರ್ನಾಟಕ ದರ್ಶನವನ್ನು ಪೂರ್ಣಗೊಳಿಸಿ ಟರ್ನ-ವೆಚ್ಚಕ್ಕೆ ಸಂಬಂಧಿಸಿದಂತೆ ಹಣ ಉಪಯೋಗಿತ ಪತ್ರ, ಪ್ರವಾಸದ ಛಾಯಾಚಿತ್ರಗಳು, ಪ್ರವಾಸದ ಬಗ್ಗೆ ಮಕ್ಕಳಿಂದ ಅವಿಸಿಕ ಪತ್ರ ವನ್ನು (ಫೀಡ್‌ಬ್ಯಾಕ್ ಫಾರಂ) ಭರ್ತಿಮಾಡಿ ಪಡೆಯುವುದು ಹಾಗೂ ಪ್ರವಾಸದ ಬಗ್ಗೆ ಪ್ರವಾಸೋದ್ಯಮ ಇಲಾಖೆಗೆ ವಿವರವಾದ ಪರಿಶಿಲನೆ ಸಲ್ಲಿಸುವುದು.

ವಿದ್ಯಾರ್ಥಿಗಳನ್ನು ಹಾಗೂ ಮೇಲ್ವಿಚಾರಕರ ಆಯ್ಕೆಗೆ ಮಾನದಂಡಗಳು :

ಮಕ್ಕಳ ಆಯ್ಕೆ:

- ಸರ್ಕಾರಿ ಪ್ರೌಢಶಾಲೆಗಳಲ್ಲಿ ಕಲಿಯುತ್ತಿರುವ 8, 9 ಮತ್ತು 10ನೇ ತರಗತಿಯ ಮಕ್ಕಳನ್ನು ನದರಿ ಕಾರ್ಯಕ್ರಮಕ್ಕೆ ಆಯ್ಕೆ ಮಾಡುವುದು ಇದರಲ್ಲಿ ಹೆಣ್ಣು ಮಕ್ಕಳನ್ನು ಪ್ರತ್ಯೇಕ ಬಸ್ಸಿನಲ್ಲಿ ಕರೆದೊಯ್ಯಬೇಕು.
- ಆರೋಗ್ಯಕರವಾಗಿರುವ ಮಕ್ಕಳನ್ನು ಆಯ್ಕೆ ಮಾಡುವುದು.
- ತಂದೆ ತಾಯಿಗಳಿಂದ ಓಪ್ಪಿಗೆ ಪತ್ರ ಪಡೆಯುವುದು.
- ಕರ್ನಾಟಕ ದರ್ಶನಕ್ಕೆ ವಲಯವಾರು ಶಾಲೆಗಳನ್ನು ಆಯ್ಕೆ ಮಾಡುವಲ್ಲಿ ಪ್ರತಿ ತಾಲ್ಲೂಕಿನಿಂದ ಸರ್ಕಾರಿ ಪ್ರೌಢಶಾಲೆಗಳಲ್ಲಿ 8, 9 ಮತ್ತು 10ನೇ ತರಗತಿಯ ಮಕ್ಕಳನ್ನು ಆಯ್ಕೆ ಮಾಡುವುದು.
- ಯಾವುದೇ ಸಾಂಕ್ರಾಮಿಕ ಕಾಯಿಲೆಗಳಿಂದ ಹಾಗೂ ಧೀರ್ಘಕಾಲಿಕ ಕಾಯಿಲೆಗಳಿಂದ ನರಳುತ್ತಿರುವವರನ್ನು ಕರೆತರಬಾರದು.
- ನದಿ ಮೂಲ, ನದಿ ದಂಡೆಗಳು ಮತ್ತು ಈಜು ಆಡುಪಾತಹ ಕ್ರಿಯೆಗಳಲ್ಲಿ ಮಕ್ಕಳನ್ನು ನಿಷೇಧಿಸುವುದು.
- ಜಿಲ್ಲಾ ಗುರಿಗೆ ಅನುಗುಣವಾಗಿ ಪ್ರತಿ ತಾಲ್ಲೂಕಿನ ಮಕ್ಕಳಿಗೆ ಸಮಾನ ಅವಕಾಶ ಲಭಿಸುವಂತೆ ಕ್ರಮ ವಹಿಸುವುದು (ಅನುಬಂಧ-1ನ್ನು ನೋಡುವುದು).

ಶಿಕ್ಷಕರನ್ನು ಆಯ್ಕೆ ಮಾಡಲು ನಿಗದಿಪಡಿಸಿರುವ ಮಾನದಂಡಗಳು :

- ಪ್ರತಿ ತಂಡದಲ್ಲಿ ಕಡ್ಡಾಯವಾಗಿ ಇಬ್ಬರು ಮರುಷ ಶಿಕ್ಷಕರು ಗಂಡು ಮಕ್ಕಳ ತಂಡದಲ್ಲಿ ಹಾಗೂ ಇಬ್ಬರು ಮಹಿಳಾ ಶಿಕ್ಷಕರು ಹೆಣ್ಣು ಮಕ್ಕಳ ತಂಡದಲ್ಲಿರಬೇಕು ಹಾಗೂ ಇವರನ್ನು ಆಯಾ ಜಿಲ್ಲೆಯ ಉಪ ನಿರ್ದೇಶಕರು (ಆಡಳಿತ), ಶಿಕ್ಷಣ ಇಲಾಖೆ ರವರು ಆಯ್ಕೆ ಮಾಡಬೇಕು.

- ಈ ಪೈಕಿ ಒಬ್ಬರು ಸ್ಟಿಟಸ್ & ಗೈಡ್ಸ್ ತರಬೇತಿ ಹೊಂದಿದ ಶಿಕ್ಷಕರಾಗಿರಬೇಕು.
- ಒಬ್ಬರು ವಿಜ್ಞಾನ ಹಾಗೂ ಒಬ್ಬರು ಕಲಾ ಶಿಕ್ಷಕರಾಗಿರಬೇಕು.
- ಪ್ರಥಮ ಚಿಕಿತ್ಸೆ ಜ್ಞಾನವನ್ನು ಹೊಂದಿರಬೇಕು.
- ಆರೋಗ್ಯವಂತ ಕ್ರಿಯಾಶೀಲ ಉತ್ಸಾಹಿ ಶಿಕ್ಷಕರಾಗಿರಬೇಕು.
- 50 ವರ್ಷಕ್ಕಿಂತ ಕಡಿಮೆ ವಯೋಮೂಲದವರಾಗಿರಬೇಕು.
- ಪ್ರವಾಸ ಹೋಗುವ ಸ್ಥಳದ ಪರಿಚಯವನ್ನು ಮನಗಂಡಿರಬೇಕು.
- ಪ್ರತಿ ತಂಡಕ್ಕೂ ಬೇರೆ ಬೇರೆ ಶಿಕ್ಷಕರನ್ನು ಆಯ್ಕೆ ಮಾಡಬೇಕು.

ಕರ್ನಾಟಕ ದರ್ಶನ ವೇಳಾಪಟ್ಟಿ :

1. ಕರ್ನಾಟಕ ದರ್ಶನ ಪ್ರವಾಸವನ್ನು ಅಕ್ಟೋಬರ್-2015 ರೊಳಗೆ ಪೂರ್ಣಗೊಳಿಸುವುದು.
2. ಎಲ್ಲಾ ಮಕ್ಕಳಿಗೆ ಮುಂಚಿತವಾಗಿ ಪ್ರವಾಸ ವೇಳಾಪಟ್ಟಿ ಪ್ರವಾಸಿ ತಂಡಗಳ ರೂಟ್ ಮ್ಯಾಪ್ ಮತ್ತು ವಿವರಗಳನ್ನು ನೀಡುವುದು.
3. ಇಡೀ ಪ್ರವಾಸದ ಕಾರ್ಯಕ್ರಮದಲ್ಲಿ ರಾತ್ರಿ ವೇಳೆ ತಂನುವ ವ್ಯವಸ್ಥೆಯನ್ನು ಮುಂಚಿತವಾಗಿಯೇ ಉಪ ನಿರ್ದೇಶಕರು/ಸಹಾಯಕ ನಿರ್ದೇಶಕರು ರವರ ನೇತೃತ್ವದಲ್ಲಿ ವ್ಯವಸ್ಥೆ ಮಾಡುವುದು.
4. ಎಲ್ಲಾ ಮೋಷಕರಿಗೂ ಪ್ರವಾಸಕ್ಕೆ ಹೋಗುವ ಶಿಕ್ಷಕರ ದೂರವಾಣಿ ಸಂಖ್ಯೆಯನ್ನು ಕಡ್ಡಾಯವಾಗಿ ನೀಡುವುದು.
5. ಪ್ರತಿ ಬಸ್ಸಿನಲ್ಲಿ ಪ್ರಾಥಮಿಕ ಚಿಕಿತ್ಸಾ ಕಿಟ್ ಮತ್ತು ಕೆಲ ಸಾಮಾನ್ಯ ಔಷಧಿಗಳನ್ನು ಕಡ್ಡಾಯವಾಗಿ ಕೊಂಡೊಯ್ಯತಕ್ಕದ್ದು.
6. ಜಿಲ್ಲಾ ಕಛೇರಿಯಿಂದ ಕ್ರೋಢೀಕರಣ ವರದಿ, ವೆಚ್ಚದ ವಿವರ, ಪ್ರವಾಸಕ್ಕೆ ಹೊರಟ ಮಕ್ಕಳ ವಿವರ (ವರ್ಗವಾರು ಕ್ರೋಢೀಕರಣ ನೀಡುವುದು) ಹಾಗೂ ದಾಖಲೀಕರಣದ ಪ್ರತಿ ಛಾಯಾಚಿತ್ರ ಸಮೇತ ಸಲ್ಲಿಸುವುದು.
7. ಪ್ರವಾಸ ಪೂರ್ಣಗೊಂಡ 30 ದಿನಗಳೊಳಗಾಗಿ ದಾಖಲಾತಿಗಳೊಂದಿಗೆ ಉರ್ಮವೆಚ್ಚಗಳ ಪಟ್ಟಿಯೊಂದಿಗೆ ಅನುಪಾಲನಾ ವರದಿಯನ್ನು ನಿರ್ದೇಶಕರು, ಪ್ರವಾಸೋದ್ಯಮ ಇಲಾಖೆ, ಬೆಂಗಳೂರು ರವರಿಗೆ ನೀಡುವುದು.

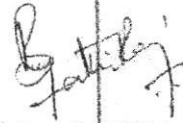

(ಬಿ.ಎನ್. ಯತಿರಾಜ್)

ಸರ್ಕಾರದ ಅಧೀನ ಕಾರ್ಯದರ್ಶಿ
ಪ್ರವಾಸೋದ್ಯಮ ಇಲಾಖೆ

ಶ್ರೀ ಸುನೀಲ್ ವಲ್ಯಾಪುರ್ (ವಿಧಾನಸಭೆಯಿಂದ
ಚುನಾಯಿತರಾದವರು) ಇವರು ಚುಕ್ಕೆ ಗುರುತಿಲ್ಲದ ಪ್ರಶ್ನೆ ಸಂಖ್ಯೆ:
459ಕ್ಕೆ ಅನುಬಂಧ-4

ಕಳೆದ 3 ವರ್ಷಗಳಲ್ಲಿ ಪ್ರವಾಸೋದ್ಯಮ ಇಲಾಖೆಗೆ ಒದಗಿಸಿರುವ
ಹಾಗೂ ಖರ್ಚು ಮಾಡಲಾದ ಅನುದಾನ ವಿವರ

(ರೂ.ಕೋಟಿಗಳಲ್ಲಿ)

ಕ್ರ.ಸಂ.	ವರ್ಷ	ಆಯವ್ಯಯದಲ್ಲಿ ಒದಗಿಸಿರುವ ಅನುದಾನ	ಆಯವ್ಯಯದಲ್ಲಿ ಖರ್ಚು ಮಾಡಲಾದ ಅನುದಾನ
1	2020-21	70.00	70.00
2	2021-22	128.00	123.57
3	2022-23	155.50	155.47

**ಶ್ರೀ ಸುನೀಲ್ ವಲ್ಯಾಪುರ್ (ವಿಧಾನಸಭೆಯಿಂದ ಚುನಾಯಿತರಾದವರು)
ಇವರು ಚುಕ್ಕೆ ಗುರುತಿಲ್ಲದ ಪ್ರಶ್ನೆ ಸಂಖ್ಯೆ: 459ಕ್ಕೆ ಅನುಬಂಧ-5**

1. 2020-21 ನೇ ಸಾಲಿನಲ್ಲಿ ಪ್ರವಾಸೋದ್ಯಮ ಇಲಾಖೆ ವತಿಯಿಂದ ಜಿಲ್ಲಾ ಉತ್ಸವಗಳಿಗೆ ಬಿಡುಗಡೆ ಮಾಡಿರುವ ಅನುದಾನದ ವಿವರ (ರೂ. ಲಕ್ಷಗಳಲ್ಲಿ)			
ಕ್ರ.ಸಂ	ಜಿಲ್ಲೆ	ಉತ್ಸವಗಳು	ಬಿಡುಗಡೆ ಮಾಡಲಾದ ಅನುದಾನ
1	ದಕ್ಷಿಣ ಕನ್ನಡ ಜಿಲ್ಲೆ	ಕಂಬಳ ಉತ್ಸವ	50.00
2	ಮಂಡ್ಯ ಜಿಲ್ಲೆ	ಮೇಲುಕೋಟೆ ಶ್ರೀ ಚಲುವನಾರಾಯಣಸ್ವಾಮಿ ದೇವಸ್ಥಾನದಲ್ಲಿ ಆಚರಿಸಿರುವ ಶ್ರೀ ವೈರಮುಡಿ ಬ್ರಹ್ಮೋತ್ಸವ ಕಾರ್ಯಕ್ರಮ ಸಂಬಂಧ ಅನುದಾನ ಬಿಡುಗಡೆ ಮಾಡುವ ಬಗ್ಗೆ	20.00
3	ಉಡುಪಿ ಜಿಲ್ಲೆ	ಕಂಬಳ ಉತ್ಸವ	50.00
		ಒಟ್ಟು	120.00

2. 2021-22 ನೇ ಸಾಲಿನಲ್ಲಿ ಪ್ರವಾಸೋದ್ಯಮ ಇಲಾಖೆ ವತಿಯಿಂದ ಜಿಲ್ಲಾ ಉತ್ಸವಗಳಿಗೆ ಬಿಡುಗಡೆ ಮಾಡಿರುವ ಅನುದಾನದ ವಿವರ (ರೂ. ಲಕ್ಷಗಳಲ್ಲಿ)			
ಕ್ರ.ಸಂ	ಜಿಲ್ಲೆ	ಉತ್ಸವಗಳು	ಬಿಡುಗಡೆ ಮಾಡಲಾದ ಅನುದಾನ
1	ದಕ್ಷಿಣ ಕನ್ನಡ ಜಿಲ್ಲೆ	ಕಂಬಳ ಉತ್ಸವ	10.00
		Indian Open of Surfing & Mulki Paddle Festival	15.00
2	ಮಂಡ್ಯ ಜಿಲ್ಲೆ	ಮಂಡ್ಯ ಜಿಲ್ಲೆ ಶ್ರೀ ರಂಗಪಟ್ಟಣದಲ್ಲಿ ದಸರಾ ಮಹೋತ್ಸವ	25.00
		ಮೇಲುಕೋಟೆ ಶ್ರೀ ಚಲುವನಾರಾಯಣಸ್ವಾಮಿ ದೇವಸ್ಥಾನದಲ್ಲಿ ಆಚರಿಸಿರುವ ಶ್ರೀ ವೈರಮುಡಿ ಬ್ರಹ್ಮೋತ್ಸವ ಕಾರ್ಯಕ್ರಮ ಸಂಬಂಧ ಅನುದಾನ ಬಿಡುಗಡೆ ಮಾಡುವ ಬಗ್ಗೆ	25.00
3	ಕೊಪ್ಪಳ ಜಿಲ್ಲೆ	ಕೊಪ್ಪಳ ಜಿಲ್ಲೆ ಇಟಗಿಯಲ್ಲಿ ಆಚರಿಸಿದ ಇಟಗಿ ಉತ್ಸವ	2.00
4	ಉಡುಪಿ ಜಿಲ್ಲೆ	ಕಾರ್ಕಳ ಉತ್ಸವ	25.00
5	ವಿಜಯನಗರ ಜಿಲ್ಲೆ	ವಿಜಯನಗರ ಉತ್ಸವ	479.13
		ಒಟ್ಟು	581.13

3. 2022-23 ನೇ ಸಾಲಿನಲ್ಲಿ ಪ್ರವಾಸೋದ್ಯಮ ಇಲಾಖೆ ವತಿಯಿಂದ ಜಿಲ್ಲಾ ಉತ್ಸವಗಳಿಗೆ ಬಿಡುಗಡೆ ಮಾಡಿರುವ ಅನುದಾನದ ವಿವರ (ರೂ. ಲಕ್ಷಗಳಲ್ಲಿ)			
ಕ್ರ.ಸಂ	ಜಿಲ್ಲೆ	ಉತ್ಸವಗಳು	ಬಿಡುಗಡೆ ಮಾಡಲಾದ ಅನುದಾನ
1	ದಕ್ಷಿಣ ಕನ್ನಡ ಜಿಲ್ಲೆ	ರಾಮ ಲಕ್ಷಣ ಜೋಡುಕೆರೆ -6ನೇ ಮಂಗಳೂರು ಕಂಬಳ ಉತ್ಸವ	3.00
2	ಮೈಸೂರು ಜಿಲ್ಲೆ	ಕೆ.ಆರ್ ನಗರ ತಾಲ್ಲೂಕಿನ ಚುಂಚನಕಟ್ಟೆ ಜಲಪಾತೋತ್ಸವ ಕಾರ್ಯಕ್ರಮಗಳು	25.00
3	ಮಂಡ್ಯ ಜಿಲ್ಲೆ	ಶ್ರೀ ಮಲ್ಲೆ ಮಹದೇಶ್ವರ ಜಯಂತೋತ್ಸವ ಹಾಗೂ ತ್ರಿವೇಣಿ ಸಂಗಂದ ಪುಣ್ಯ ಸ್ನಾನ ಆಚರಣೆ	25.00
4	ಬಳ್ಳಾರಿ ಜಿಲ್ಲೆ	ಕಂಪ್ಲಿ ಉತ್ಸವ-2023	75.00
5	ಕೊಪ್ಪಳ ಜಿಲ್ಲೆ	ಕೊಪ್ಪಳ ಜಿಲ್ಲೆಯು ರಚನೆಗೊಂಡು 25 ವರ್ಷಗಳು ಪೂರೈಸಿದ ಸವಿನೆನಪಿಗಾಗಿ ಜಿಲ್ಲಾಡಳಿತ ವತಿಯಿಂದ ಆಚರಿಸಲಾಗುತ್ತಿರುವ "ಕೊಪ್ಪಳ ಜಿಲ್ಲೆ 25 ವರ್ಷಗಳ ಸಂಭ್ರಮಾಚರಣೆ" ಕಾರ್ಯಕ್ರಮಕ್ಕೆ ಅನುದಾನ	50.00
6	ಉಡುಪಿ ಜಿಲ್ಲೆ	ಡಾ. ಶಿವರಾಮ ಕಾರಂತ ಥೀಮ್ ಪಾರ್ಕ್ ಕಾರ್ಯಕ್ರಮಕ್ಕೆ	10.00

ಕ್ರ.ಸಂ	ಜಿಲ್ಲೆ	ಉತ್ಸವಗಳು	ಬಿಡುಗಡೆ ಮಾಡಲಾದ ಅನುದಾನ
7	ಚಿಕ್ಕಬಳ್ಳಾಪುರ	ಚಿಕ್ಕಬಳ್ಳಾಪುರ ಜಿಲ್ಲೆಯಲ್ಲಿ ದಿನಾಂಕ:07-01-2023 ರಿಂದ 18-01-2023 ರವರೆಗೆ ಆಯೋಜಿಸಲಾಗುವ "ಚಿಕ್ಕಬಳ್ಳಾಪುರ ಉತ್ಸವ-2023" ಕ್ಕೆ ಅನುದಾನ	100.00
8	ರಾಮನಗರ	ಟೂರಿಸಂ ಕಾನ್‌ಕ್ಲೆವ್ ಕಾರ್ಯಕ್ರಮ ಆಯೋಜನೆ	25.00
9	ಬೆಂಗಳೂರು ನಗರ	ಮಹಾಲಕ್ಷ್ಮಿ ಮತಕ್ಷೇತ್ರ ವ್ಯಾಪ್ತಿಯಲ್ಲಿರುವ ಕಮಲಮ್ಮನ ಗುಂಡಿ ಆಟದ ಮೈದಾನದಲ್ಲಿ ಆಯೋಜಿಸಲಾದ ಮಹಾಲಕ್ಷ್ಮಿ ಉತ್ಸವ-2023" ಕ್ಕೆ ಅನುದಾನ	50.00
10	ಚಿಕ್ಕಮಗಳೂರು	ಚಿಕ್ಕಮಗಳೂರು ಜಿಲ್ಲೆಯಲ್ಲಿ ದಿನಾಂಕ:18-01-2023 ರಿಂದ 22-01-2023 ರವರೆಗೆ ಆಯೋಜಿಸಲಾಗುತ್ತಿರುವ "ಚಿಕ್ಕಮಗಳೂರು ಹಬ್ಬ-2023" ಕಾರ್ಯಕ್ರಮಕ್ಕೆ ಅನುದಾನ	200.00
11	ವಿಜಯನಗರ ಜಿಲ್ಲೆ	75ನೇ ಸ್ವಾತಂತ್ರ್ಯ ಅಮೃತ ಮಹೋತ್ಸವವನ್ನು ಆಯೋಜಿಸಲು ಹಾಗೂ ವಿವಿಧ ಸಾಂಸ್ಕೃತಿಕ ಕಾರ್ಯಕ್ರಮಗಳನ್ನು ಆಯೋಜನೆ	87.00
12		ವಿಜಯನಗರ ಜಿಲ್ಲೆಯಲ್ಲಿ ನಡೆದ "ಹಂಪಿ ಉತ್ಸವ-2023"	600.00
ಒಟ್ಟು			1250.00

**ಶ್ರೀ ಸುನೀಲ್ ವಲ್ಯಾಪುರ್ (ವಿಧಾನಸಭೆಯಿಂದ ಚುನಾಯಿತರಾದವರು)
ಇವರು ಚುಕ್ಕೆ ಗುರುತಿಲ್ಲದ ಪ್ರಶ್ನೆ ಸಂಖ್ಯೆ: 459ಕ್ಕೆ ಅನುಬಂಧ-6**

1. 2020-21 ನೇ ಸಾಲಿನಲ್ಲಿ ಕೈಗೊಳ್ಳಲಾದ ವಿವಿಧ ಸಾಂಸ್ಕೃತಿಕ ಕಾರ್ಯಕ್ರಮಗಳು:-

ಕ್ರ. ಸಂ.	ವಿವರ	ಮೊತ್ತ (ರೂ.ಲಕ್ಷಗಳಲ್ಲಿ)
1.	ಬೆಂಗಳೂರು ರಂಗಶಂಕರ ಥಿಯೇಟರ್ ಫೆಸ್ಟಿವಲ್-2020 - ಪ್ರಾಯೋಜಕತ್ವ	10.00
2.	ಚಿಕ್ಕಮಗಳೂರು- The Rally of Chikkamagluru 2021 ರ ಕಾರ್ಯಕ್ರಮಕ್ಕೆ ಪ್ರಾಯೋಜಕತ್ವ	5.00
3.	ವಿಜಯನಗರ ಮೈದಾನದಲ್ಲಿ ಮೋಟಾರ್ ಸ್ಪೋರ್ಟ್ಸ್ ಅಕಾಡೆಮಿ ರವರು ಆಯೋಜಿಸಿದ National rally of Championship-Round 4 ಕಾರ್ಯಕ್ರಮಕ್ಕೆ ಪ್ರಾಯೋಜಕತ್ವ	15.00
4.	ಬೆಂಗಳೂರಿನಲ್ಲಿ ಆಯೋಜಿಸಿದ್ದ "ಅಂತರಾಷ್ಟ್ರೀಯ ಕಲಾ ಮಹೋತ್ಸವ-2020"ಕ್ಕೆ ಪ್ರಾಯೋಜಕತ್ವದ ಬಾಬು ಬಿಡುಗಡೆ ಮಾಡುವ ಕುರಿತು.	3.00
	ಒಟ್ಟು	33.00

2. 2021-22 ನೇ ಸಾಲಿನಲ್ಲಿ ಕೈಗೊಳ್ಳಲಾದ ವಿವಿಧ ಸಾಂಸ್ಕೃತಿಕ ಕಾರ್ಯಕ್ರಮಗಳ ವಿವರಗಳು:-

ಕ್ರ.ಸಂ.	ವಿವರ	ಮೊತ್ತ (ರೂ.ಲಕ್ಷಗಳಲ್ಲಿ)
1.	ದಾದಾಸಾಹೇಬ್ ಫಾಲ್ಕೆ ಇಂಟರ್‌ನ್ಯಾಷನಲ್ ಫಿಲ್ಮ್ ಅವಾರ್ಡ್ಸ್ - 2022 ಪ್ರಾಯೋಜಕತ್ವ	17.70
2.	ವಿಜಯನಗರ ಹಂಪಿ - Indian National Rally Championship Round 4-Rally of Hampi ರ ಕಾರ್ಯಕ್ರಮಕ್ಕೆ ಪ್ರಾಯೋಜಕತ್ವ	25.00
3.	ಚಿಕ್ಕಮಗಳೂರಿನಲ್ಲಿ ಆಯೋಜಿಸಲಾಗುವ The Rally of Chikkamagalur-ಪ್ರಾಯೋಜಕತ್ವ	5.00
4.	ಮಲ್ಲಾಡ್ ಅಲ್ಪಾ ಓಟ-2021 ಸ್ಪರ್ಧೆ ಕಾರ್ಯಕ್ರಮಕ್ಕೆ ಪ್ರಾಯೋಜಕತ್ವ	10.00
5.	ಫೆಬ್ರವರಿ-2022 ಲ್ಲಿ ಆಯೋಜಿಸಲಿರುವ "The ATTAKKALARI India Biennial 2021-22" ಪ್ರಾಯೋಜಕತ್ವ	15.00
6.	ಬೆಂಗಳೂರಿನಲ್ಲಿ ದಿ:26-10-2021ರಿಂದ 31-10-2021ರವರೆಗೆ ನಡೆದ ರಂಗಶಂಕರ ಥಿಯೇಟರ್ ಫೆಸ್ಟಿವಲ್ ಕಾರ್ಯಕ್ರಮಕ್ಕೆ ಪ್ರಾಯೋಜಕತ್ವ	10.00
7.	ವಿಜಯನಗರ ಜಿಲ್ಲೆಯಲ್ಲಿ ದಿನಾಂಕ:09-04-2022ರಿಂದ 10-04-2022 ರವರೆಗೆ ನಡೆದ ಕರ್ನಾಟಕ ಜಾನಪದ ಅಕಾಡೆಮಿಯ ವಾರ್ಷಿಕ ಪ್ರಶಸ್ತಿ ಸಮಾರಂಭ ಕಾರ್ಯಕ್ರಮ	25.00
8.	ಬೆಂಗಳೂರಿನಲ್ಲಿ ದಿನಾಂಕ:07-02-2022 ರಿಂದ 20-02-2022 ರವರೆಗೆ ಕರ್ನಾಟಕ ಸ್ಟೇಟ್ ಲಾನ್ ಟೆನ್ನಿಸ್ ಅಸೋಸಿಯೇಶನ್ ಬೆಂಗಳೂರು ಸಂಸ್ಥೆ (KSLTA) ರವರು ಆಯೋಜಿಸಲಾದ "ATP Challenger Tournament-Bengaluru Open-2022" ಟೂರ್ನಿ ಕಾರ್ಯಕ್ರಮಕ್ಕೆ ಪ್ರಾಯೋಜಕತ್ವ	25.00
9.	ಸಪ್ತ ಸ್ಮರ ಸಂಗೀತ ಸಂಜೆ ಕಾರ್ಯಕ್ರಮ	1.00
	ಒಟ್ಟು	133.7

3. 2022-23 ನೇ ಸಾಲಿನಲ್ಲಿ ಕೈಗೊಳ್ಳಲಾದ ವಿವಿಧ ಸಾಂಸ್ಕೃತಿಕ ಕಾರ್ಯಕ್ರಮಗಳ ವಿವರಗಳು:-

ಕ್ರ.ಸಂ.	2022-23ನೇ ಸಾಲಿನಲ್ಲಿ ಕೈಗೊಂಡ ಪ್ರಚಾರ ಕಾರ್ಯಕ್ರಮಗಳ ವಿವರಗಳು	ಮೊತ್ತ (ರೂ.ಲಕ್ಷಗಳಲ್ಲಿ)
1.	ಬೆಂಗಳೂರು ಮೋಟಾರ್ ಸ್ಪೋರ್ಟ್ಸ್ ವತಿಯಿಂದ ಆಯೋಜಿಸುವ "Indian National Autocross Championship-2022"ರ ಕಾರ್ಯಕ್ರಮಕ್ಕೆ ಪ್ರಾಯೋಜಕತ್ವ	15.00
2.	ಬೆಂಗಳೂರು ಶ್ವಾಸಯೋಗ ಸಂಸ್ಥೆಯ ವತಿಯಿಂದ ದಿನಾಂಕ:11-06-2022 ರಂದು ಆಯೋಜಿಸಲಾದ ಯೋಗ ರತ್ನ ಅವಾರ್ಡ್ಸ್-2022ರ ಕಾರ್ಯಕ್ರಮಕ್ಕೆ ಪ್ರಾಯೋಜಕತ್ವ ಬಾಬುನ್ನು ಪಾವತಿಸುವ ಬಗ್ಗೆ.(ರೂ.29,47,994/-)	29.50

ಕ್ರ.ಸಂ.	2022-23ನೇ ಸಾಲಿನಲ್ಲಿ ಕೈಗೊಂಡ ಪ್ರಚಾರ ಕಾರ್ಯಕ್ರಮಗಳ ವಿವರಗಳು	ಮೊತ್ತ
3.	ಬೆಂಗಳೂರಿನಲ್ಲಿ ದಿನಾಂಕ:19-08-2022ರಂದು ನಡೆದ "verbattle Karnataka Debate Competition" ನ ಅಂತಿಮ ಸುತ್ತಿನ ಕಾರ್ಯಕ್ರಮಕ್ಕೆ ಇಲಾಖಾ ವತಿಯಿಂದ ಪ್ರಾಯೋಜಕತ್ವ ನೀಡುವ ಬಗ್ಗೆ.(ರೂ.2,00,000/-)	2.00
4.	Motor sports Academy of Vijayanagara ರವರು ಹಂಪಿಯಲ್ಲಿ ದಿನಾಂಕ:16-09-2022ರಿಂದ 18-09-2022ರವರೆಗೆ 3 ದಿನಗಳ ಕಾಲ ಆಯೋಜಿಸಲಾಗಿರುವ "4x4 Hampi off Road Challenge" ಎಂಬ ಕಾರ್ಯಕ್ರಮಕ್ಕೆ ಇಲಾಖಾ ವತಿಯಿಂದ ಅನುದಾನ ಬಿಡುಗಡೆ ಮಾಡುವ ಬಗ್ಗೆ.(ರೂ.25,00,000/-)	25.00
5.	ಶ್ರೀ ವಿದ್ಯಾರಣ್ಯ ಯುವಕರ ಸಂಘ(ರಿ) ಬೆಂಗಳೂರು ರವರ ವತಿಯಿಂದ ದಿನಾಂಕ:28-08-2022 ರಿಂದ 10-09-2022 ರವರೆಗೆ ನಡೆದಿರುವ "ಬೆಂಗಳೂರು ಗಣೇಶ ಉತ್ಸವ" ಹಾಗೂ ಸದರಿ ಸಂಸ್ಥೆಯ ವಜ್ರ ಮಹೋತ್ಸವ ಸಂದರ್ಭದಲ್ಲಿ ಆಯೋಜಿಸಲಾಗಿರುವ ಕರ್ನಾಟಕ ಅಹಾರೋತ್ಸವ ಕಾರ್ಯಕ್ರಮಕ್ಕೆ ಇಲಾಖಾ ವತಿಯಿಂದ ಅನುದಾನ ಬಿಡುಗಡೆ ಮಾಡುವ ಬಗ್ಗೆ.(ರೂ.25,00,000/-)	25.00
6.	ಕರ್ನಾಟಕ ರತ್ನ ಡಾ:ಪುನೀತ್ ರಾಜ್‌ಕುಮಾರ್ ಸ್ಮರಣಾರ್ಥ ಡಾ. ರಾಜ್ ಕ್ರಿಕೆಟ್ ಕಪ್ 5ನೇ ಆವೃತ್ತಿಗೆ ದಿ:23-09-2022 ರಿಂದ ದಿ:24-09-2022 ರವರೆಗೆ ಶಾರ್ಜಾದ ಕ್ರಿಕೆಟ್ ಗ್ರೌಂಡ್ ದುಬೈನಲ್ಲಿ ಆಯೋಜಿಸುತ್ತಿರುವ ಕಾರ್ಯಕ್ರಮಕ್ಕೆ ಇಲಾಖಾ ವತಿಯಿಂದ ಪ್ರಾಯೋಜಕತ್ವ ನೀಡುವ ಕುರಿತು.	50.00
7.	ಸತ್ಯಜಿತ್ ರೇ ಫಿಲ್ಮ್ ಸೊಸೈಟಿ ರವರು ಆಯೋಜಿಸಲಾಗುವ "4ನೇ ಬೆಂಗಳೂರು-ಬೆಂಗಳೂರಿ ಕನ್ನಡ ಚಲನಚಿತ್ರೋತ್ಸವ" ಕಾರ್ಯಕ್ರಮಕ್ಕೆ ಪ್ರಾಯೋಜಕತ್ವ.	10.00
8.	ಬೆಂಗಳೂರಿನ ರವೀಂದ್ರ ಕಲಾ ಕ್ಷೇತ್ರದಲ್ಲಿ ದಿನಾಂಕ:06-12-2022 ರಂದು ಆಯೋಜಿಸಲಾಗುತ್ತಿರುವ "ಸಪ್ತಸ್ವರ ಸಂಗೀತ ಸಂಜೆ" ಕಾರ್ಯಕ್ರಮಕ್ಕೆ ಇಲಾಖಾ ವತಿಯಿಂದ ಪ್ರಾಯೋಜಕತ್ವ.	5.00
9.	ದಕ್ಷಿಣ ಕನ್ನಡ ಜಿಲ್ಲೆಯಲ್ಲಿ ಜನವರಿ 26 2023 ರಂದು ಗಣರಾಜ್ಯೋತ್ಸವ ದಿನದಂದು "Vintage & Classic Car Carnival-2023"ರ ಕಾರ್ಯಕ್ರಮಕ್ಕೆ ಪ್ರಾಯೋಜಕತ್ವ-ಡಿ.ಸಿ	1.00
10.	ಬೆಂಗಳೂರಿನ MEI ಆಟದ ಮೈದಾನದ MEI ಲೇಔಟ್, ಬಾಗಲಗುಂಟೆ, ದಾಸರಹಳ್ಳಿಯಲ್ಲಿ ದಿನಾಂಕ:04-01-2023ರಿಂದ 08-01-2023ರವರೆಗೆ ಆಯೋಜಿಸಲಾದ "ಸ್ವದೇಶಿ ಮೇಳ"ದಲ್ಲಿ ಇಲಾಖೆಯು ಭಾಗವಹಿಸುವ ಬಗ್ಗೆ.(ಪ್ರಾಯೋಜಕತ್ವ)	2.00
11.	ಬೆಂಗಳೂರಿನಲ್ಲಿ ಹಿಂದೂಸ್ತಾನ್ ಗಗನ್‌ಗೌರವ್ ಜ್ಯೋತಿರ್ಲಿಂಗ್ ಫೌಂಡೇಶನ್ ರವರು ಡಿಸೆಂಬರ್ 13 ರಿಂದ 15 2022 ರವರೆಗೆ ಆಯೋಜಿಸಲಾದ "National Educational Cultural, Environmental Childrens's Fest" ಕಾರ್ಯಕ್ರಮಕ್ಕೆ ಪ್ರಾಯೋಜಕತ್ವ.	0.60
	ಒಟ್ಟು	165.10

ಶ್ರೀ ಸುನೀಲ್ ವಲ್ಯಾಪುರ್ (ವಿಧಾನಸಭೆಯಿಂದ ಚುನಾಯಿತರಾದವರು) ಇವರು ಚುಕ್ಕೆ ಗುರುತಿಲ್ಲದ
ಪ್ರಶ್ನೆ ಸಂಖ್ಯೆ: 459ಕ್ಕೆ ಅನುಬಂಧ-7

ಪ್ರವಾಸೋದ್ಯಮ ಇಲಾಖೆಯಿಂದ 2023-24ನೇ ಸಾಲಿನಲ್ಲಿ ಮಂಜೂರಾಗಿರುವ ನೂತನ ಕಾಮಗಾರಿಗಳ
ಹಾಗೂ ಅವುಗಳಿಗೆ ನಿಗದಿಪಡಿಸಲಾದ ಅನುದಾನ ವಿವರಗಳು

ಬೆಂಗಳೂರು ವಿಭಾಗ

(ರೂ.ಲಕ್ಷಗಳಲ್ಲಿ)

ಕ್ರ. ಸಂ	ಕಾಮಗಾರಿಯ ಹೆಸರು	ಮಂಜೂರಾದ ವರ್ಷ	ಅನುಷ್ಠಾನ ಸಂಸ್ಥೆ	ಅಂದಾಜು ಮೊತ್ತ
1	2023-24ನೇ ಸಾಲಿನಲ್ಲಿ ನಂದಿ ಗಿರಿಧಾಮದಲ್ಲಿ ಹೆಚ್ಚುವರಿ ಕಾಮಗಾರಿ	2023-24 ಬಂಡವಾಳ ವೆಚ್ಚಗಳು	ಕೆ.ಟಿ.ಐ.ಎಲ್	80.00
ಒಟ್ಟು				80.00
ಬೆಳಗಾವಿ ವಿಭಾಗ				
2	ಗದಗ ಜಿಲ್ಲೆಯ ಇತಿಹಾಸ ಪ್ರಸಿದ್ಧ ಪುರಾತನವಾದ ಗದಗ ನಗರದ ಶ್ರೀ ವೀರನಾರಾಯಣ ದೇವಸ್ಥಾನಕ್ಕೆ ಬರುವ ಪ್ರವಾಸಿಗರು/ಭಕ್ತರಿಗೆ ಸೌಲಭ್ಯ ಕಲ್ಪಿಸಲು ಮತ್ತು ದೇವಸ್ಥಾನದ ಅಭಿವೃದ್ಧಿ ಕಾಮಗಾರಿ	2023-24 ಬಂಡವಾಳ ವೆಚ್ಚಗಳು	ಕೆ.ಟಿ.ಐ.ಎಲ್	100.00
3	ಗದಗ ಜಿಲ್ಲೆಯ ಇತಿಹಾಸ ಪ್ರಸಿದ್ಧ ಪುರಾತನವಾದ ಗದಗ ನಗರದ ಜುಮ್ಮಾ ಮಸೀದಿಯ ಅಭಿವೃದ್ಧಿ ಕಾಮಗಾರಿ	2023-24 ಬಂಡವಾಳ ವೆಚ್ಚಗಳು	ಕೆ.ಟಿ.ಐ.ಎಲ್	100.00
4	ಗದಗ ಜಿಲ್ಲೆಯ ಇತಿಹಾಸ ಪ್ರಸಿದ್ಧ ಪುರಾತನವಾದ ಗದಗ ಜಿಲ್ಲೆಯ ಶಿರಹಟ್ಟಿ ತಾಲ್ಲೂಕಿನ ಫಕೀರೇಶ್ವರ ಸ್ವಾಮಿ ಮಠಕ್ಕೆ ಆಗಮಿಸುವ ಪ್ರವಾಸಿಗಳು/ಭಕ್ತರಿಗೆ ಸೌಲಭ್ಯ ಕಲ್ಪಿಸುವ ಕಾಮಗಾರಿ	2023-24 ಬಂಡವಾಳ ವೆಚ್ಚಗಳು	ಕೆ.ಟಿ.ಐ.ಎಲ್	100.00
5	ಗದಗ ಜಿಲ್ಲೆಯ ಇತಿಹಾಸ ಪ್ರಸಿದ್ಧ ಪುರಾತನವಾದ ಗದಗ ನಗರದ ಶ್ರೀ ತ್ರಿಶೋಟೇಶ್ವರ ದೇವಸ್ಥಾನಕ್ಕೆ ಬರುವ ಪ್ರವಾಸಿಗರು/ಭಕ್ತರಿಗೆ ಸೌಲಭ್ಯ ಕಲ್ಪಿಸಲು ಮತ್ತು ದೇವಸ್ಥಾನದ ಅಭಿವೃದ್ಧಿ ಕಾಮಗಾರಿ	2023-24 ಬಂಡವಾಳ ವೆಚ್ಚಗಳು	ಕೆ.ಟಿ.ಐ.ಎಲ್	100.00
ಒಟ್ಟು				400.00
ಕಲಬುರಗಿ ವಿಭಾಗ				
6	ಕಲಬುರಗಿ ಜಿಲ್ಲೆಯ ಕಲಬುರಗಿ ನಗರದ ಕುಸನೂರು ರಸ್ತೆಯಲ್ಲಿರುವ ಯಾತ್ರಿನಿವಾಸ ಬಳಿ ಸ್ತ್ರೀಯರ ಶೌಚಾಲಯ ನಿರ್ಮಾಣ	2023-24 ಬಂಡವಾಳ ವೆಚ್ಚಗಳು	ಲೋ.ಇ ಕಲಬುರಗಿ ವಿಭಾಗ	54.00
7	ಕಲಬುರಗಿ ಜಿಲ್ಲೆಯ ಕಲಬುರಗಿ ನಗರದ ರಿಂಗ್ ರೋಡ್ ರಸ್ತೆಯಿಂದ ಕುಸನೂರು ರಸ್ತೆ (ಎಂ.ಡಿ.ಆರ್)ಯ 5.00 ಕಿಮೀ ಬಳಿ ಬರುವ ಯಾತ್ರಿನಿವಾಸದ ದುರಸ್ತಿ ಕಾಮಗಾರಿ	2023-24 ಬಂಡವಾಳ ವೆಚ್ಚಗಳು	ಲೋ.ಇ ಕಲಬುರಗಿ ವಿಭಾಗ	48.20
ಒಟ್ಟು				48.20

(ರೂ.ಲಕ್ಷಗಳಲ್ಲಿ)

ಕ್ರ. ಸಂ	ಕಾಮಗಾರಿಯ ಹೆಸರು	ಮಂಜೂರಾದ ವರ್ಷ	ಅನುಷ್ಠಾನ ಸಂಸ್ಥೆ	ಅಂದಾಜು ಮೊತ್ತ
ಕರ್ನಾಟಕ ಟೂರಿಸಂ ವಿಷನ್ ಗ್ರೂಪ್ (ಕೆ.ಟಿ.ವಿ.ಜಿ)				
8	ಗದಗ ನಗರದ ದಿ ಗದಗ ಕೋ-ಅಪರೇಟಿವ್ ಇಂಡಸ್ಟ್ರಿಯಲ್ ಎಸ್ಟೇಟ್ ಲಿಮಿಟೆಡ್‌ನ 8 ಎಕರೆ ಪ್ರದೇಶದಲ್ಲಿ ತಿರಂಗ್ ಪಾರ್ಕ್ ಪ್ರದರ್ಶನ ಕೇಂದ್ರ (Exhibition Centre) & Delhi Haat ನಿರ್ಮಾಣ ಕಾಮಗಾರಿ	2023-24	-	300.00
9	ಗದಗ ಜಿಲ್ಲೆಯ ಗದಗ ತಾಲ್ಲೂಕಿನ ಹೊಸಹಳ್ಳಿ ಗ್ರಾಮದ ಶ್ರೀ ಜಗದ್ಗುರು ಪೂಜ್ಯ ಭೂದೀಶ್ವರ ಶ್ರೀ ಮಠದಲ್ಲಿ ಗದ್ದುಗೆಯ ಶಿಲಾಮಂಟಪ ನಿರ್ಮಾಣ ಕಾಮಗಾರಿ	2023-24	ಕೆ.ಟಿ.ಐ.ಎಲ್.	100.00
10	ಉಡುಪಿ ಜಿಲ್ಲೆಯ ಬೈಂದೂರು ತಾಲ್ಲೂಕಿನ ಪಡುವರಿ ಸೋಮೇಶ್ವರದ ಶ್ರೀ ಸೋಮನಾಥೇಶ್ವರ ದೇವಸ್ಥಾನದ ಬಳಿ ಅಭಿವೃದ್ಧಿ ಕಾಮಗಾರಿ.	2023-24	ಕೆ.ಟಿ.ಐ.ಎಲ್.	124.00
ಒಟ್ಟು				524.00
ಗ್ರಾಂಡ್ ಟೋಟಲ್				1052.20