

ಕರ್ನಾಟಕ ವಿಧಾನ ಪರಿಷತ್ತು

ಚುಕ್ಕೆ ಗುರುತಿನ ಪ್ರಶ್ನೆ ಸಂಖ್ಯೆ : 1143
 ಸದಸ್ಯರ ಹೆಸರು : ಶ್ರೀ ರಾಜೇಂದ್ರ ರಾಜಣ್ಣ
 (ಸ್ಥಳೀಯ ಸಂಸ್ಥೆಗಳ ಕ್ಷೇತ್ರ)
 ಉತ್ತರಿಸುವ ದಿನಾಂಕ : 15-12-2023
 ಉತ್ತರಿಸುವ ಸಚಿವರು : ಕೃಷಿ ಸಚಿವರು

ಪ್ರಶ್ನೆ	ಉತ್ತರ																						
<p>ಅ) ರಾಜ್ಯದಲ್ಲಿ ಪ್ರಸಕ್ತ ಸಾಲಿನಲ್ಲಿ ಫಸಲ್ ಬಿಮಾ ಯೋಜನೆಯಡಿ ವಿಮೆಗೆ ನೋಂದಣಿಯಾಗಿರುವ ರೈತರ ಸಂಖ್ಯೆ ಎಷ್ಟು; ಬಾಕಿ ನೋಂದಣಿಯಾಗದಿರುವ ರೈತರ ಸಂಖ್ಯೆ ಎಷ್ಟು; (ಜಿಲ್ಲಾವಾರು ಸಂಪೂರ್ಣ ಮಾಹಿತಿ ನೀಡುವುದು)</p>	<p>ರಾಜ್ಯದಲ್ಲಿ ಪ್ರಸಕ್ತ ಸಾಲಿನಲ್ಲಿ ಕರ್ನಾಟಕ ರೈತ ಸುರಕ್ಷಾ ಪ್ರಧಾನ ಮಂತ್ರಿ ಫಸಲ್ ಬಿಮಾ (KRS-PMFBY) ಯೋಜನೆಯಡಿ 22,51,801 ರೈತ ಪ್ರಕರಣಗಳು ಹಾಗೂ ಮರುವಿನ್ಯಾಸಗೊಳಿಸಲಾದ ಹವಾಮಾನ ಆಧಾರಿತ (R-WBCIS) ಬೆಳೆ ವಿಮೆ ಯೋಜನೆಯಡಿ 5,74,071 ರೈತ ಪ್ರಕರಣಗಳು ಬೆಳೆ ವಿಮೆಗೆ ನೋಂದಣಿಯಾಗಿರುತ್ತವೆ.</p> <p>ಹಂಗಾಮುವಾರು, ಯೋಜನೆವಾರು ವಿಮೆಗೆ ನೋಂದಣಿಯಾಗಿರುವ ರೈತ ಪ್ರಕರಣಗಳ ಸಂಖ್ಯೆಯ ವಿವರ ಈ ಕೆಳಕಂಡಂತಿದೆ:</p> <table border="1" style="width: 100%; border-collapse: collapse; margin: 10px 0;"> <thead> <tr> <th style="width: 15%;">ವರ್ಷ/ ಹಂಗಾಮು</th> <th style="width: 35%;">ಯೋಜನೆ</th> <th style="width: 50%;">ನೋಂದಾಯಿಸಿದ ರೈತ ಪ್ರಕರಣಗಳ ಸಂಖ್ಯೆ</th> </tr> </thead> <tbody> <tr> <td rowspan="2" style="text-align: center;">2023 ಮುಂಗಾರು</td> <td style="text-align: center;">KRS-PMFBY</td> <td style="text-align: right;">1914701</td> </tr> <tr> <td style="text-align: center;">RWBCIS (ತೋಟಗಾರಿಕೆ)</td> <td style="text-align: right;">572874</td> </tr> <tr> <td colspan="2" style="text-align: center;">2023 ಮುಂಗಾರು ಒಟ್ಟು</td> <td style="text-align: right;">2487575</td> </tr> <tr> <td rowspan="2" style="text-align: center;">2023-24 ಹಿಂಗಾರು</td> <td style="text-align: center;">KRS-PMFBY</td> <td style="text-align: right;">ಇಲ್ಲಿಯವರೆಗೆ 337100 ರೈತರು ನೋಂದಣಿ ಮಾಡಿಕೊಂಡಿದ್ದು, ನೋಂದಣಿ ಕಾರ್ಯವು ಪ್ರಗತಿಯಲ್ಲಿರುತ್ತದೆ.</td> </tr> <tr> <td style="text-align: center;">RWBCIS (ತೋಟಗಾರಿಕೆ)</td> <td style="text-align: right;">1197</td> </tr> <tr> <td colspan="2" style="text-align: center;">2023-24 ಹಿಂಗಾರು ಒಟ್ಟು</td> <td style="text-align: right;">338297</td> </tr> <tr> <td colspan="2" style="text-align: center;">ಒಟ್ಟು</td> <td style="text-align: right;">2825872</td> </tr> </tbody> </table> <p>ಜಿಲ್ಲಾವಾರು ವಿವರವನ್ನು ಅನುಬಂಧದಲ್ಲಿ ಒದಗಿಸಿದೆ.</p> <p>ಬೆಳೆ ವಿಮೆ ಯೋಜನೆಯಡಿ ಸಾಲ ಪಡೆದ ಹಾಗೂ ಸಾಲ ಪಡೆಯದ ರೈತರು ಬೆಳೆ ವಿಮೆಗೆ ನೋಂದಾಯಿಸಲು ಐಚ್ಛಿಕವಾಗಿದ್ದು, ವಿಮೆಗೆ ನೋಂದಣಿ ಮಾಡಿಸಿಕೊಳ್ಳಲು ಇಚ್ಛಿಸುವ ರೈತರು ನೋಂದಣಿಯ ಅಂತಿಮ ದಿನಾಂಕದೊಳಗಾಗಿ ರೈತರ ಪಾಲಿನ ಪ್ರೀಮಿಯಂ ಮೊತ್ತವನ್ನು ಪಾವತಿಸಿ ನೋಂದಣಿ ಮಾಡಿಸಿಕೊಳ್ಳಬೇಕಾಗಿರುವುದರಿಂದ ಬಾಕಿ ನೋಂದಣಿಯಾಗದಿರುವ ಪ್ರಶ್ನೆ ಉದ್ಭವಿಸುವುದಿಲ್ಲ.</p>	ವರ್ಷ/ ಹಂಗಾಮು	ಯೋಜನೆ	ನೋಂದಾಯಿಸಿದ ರೈತ ಪ್ರಕರಣಗಳ ಸಂಖ್ಯೆ	2023 ಮುಂಗಾರು	KRS-PMFBY	1914701	RWBCIS (ತೋಟಗಾರಿಕೆ)	572874	2023 ಮುಂಗಾರು ಒಟ್ಟು		2487575	2023-24 ಹಿಂಗಾರು	KRS-PMFBY	ಇಲ್ಲಿಯವರೆಗೆ 337100 ರೈತರು ನೋಂದಣಿ ಮಾಡಿಕೊಂಡಿದ್ದು, ನೋಂದಣಿ ಕಾರ್ಯವು ಪ್ರಗತಿಯಲ್ಲಿರುತ್ತದೆ.	RWBCIS (ತೋಟಗಾರಿಕೆ)	1197	2023-24 ಹಿಂಗಾರು ಒಟ್ಟು		338297	ಒಟ್ಟು		2825872
ವರ್ಷ/ ಹಂಗಾಮು	ಯೋಜನೆ	ನೋಂದಾಯಿಸಿದ ರೈತ ಪ್ರಕರಣಗಳ ಸಂಖ್ಯೆ																					
2023 ಮುಂಗಾರು	KRS-PMFBY	1914701																					
	RWBCIS (ತೋಟಗಾರಿಕೆ)	572874																					
2023 ಮುಂಗಾರು ಒಟ್ಟು		2487575																					
2023-24 ಹಿಂಗಾರು	KRS-PMFBY	ಇಲ್ಲಿಯವರೆಗೆ 337100 ರೈತರು ನೋಂದಣಿ ಮಾಡಿಕೊಂಡಿದ್ದು, ನೋಂದಣಿ ಕಾರ್ಯವು ಪ್ರಗತಿಯಲ್ಲಿರುತ್ತದೆ.																					
	RWBCIS (ತೋಟಗಾರಿಕೆ)	1197																					
2023-24 ಹಿಂಗಾರು ಒಟ್ಟು		338297																					
ಒಟ್ಟು		2825872																					

ಆ) ಫಸಲ್ ಬಿಮಾ ಯೋಜನೆಯಡಿ ವಿಮಾ ಸೌಲಭ್ಯಕ್ಕೆ ರಾಜ್ಯದಲ್ಲಿ ನೋಂದಣಿಯಾಗುತ್ತಿರುವ ರೈತರ ಸಂಖ್ಯೆ ಇಳಿಮುಖವಾಗುತ್ತಿರುವುದು ಸರ್ಕಾರದ ಗಮನಕ್ಕೆ ಬಂದಿದೆಯೇ.

ಕರ್ನಾಟಕ ರೈತ ಸುರಕ್ಷಾ ಪ್ರಧಾನ ಮಂತ್ರಿ ಫಸಲ್ ಬಿಮಾ (KRS-PMFBY) ಯೋಜನೆಯಡಿ 2016-17ನೇ ಸಾಲಿನಿಂದ 2023-24ನೇ ಸಾಲಿನವರೆಗೆ ನೋಂದಣಿಯಾದ ರೈತ ಪ್ರಕರಣಗಳ ಸಂಖ್ಯೆಯ ವಿವರ ಈ ಕೆಳಕಂಡಂತಿದೆ.

ವರ್ಷ	ನೋಂದಣಿಯಾದ ರೈತ ಪ್ರಕರಣಗಳ ಸಂಖ್ಯೆ
2016-17	3136688
2017-18	2056881
2018-19	2093995
2019-20	2101240
2020-21	1516014
2021-22	1577103
2022-23	2279613
2023-24*	2251801
ಸರಾಸರಿ	2126667

*2023-24 ರ ಹಿಂಗಾರು ಹಂಗಾಮಿನ ನೋಂದಣಿ ಪ್ರಕ್ರಿಯೆ ಪ್ರಗತಿಯಲ್ಲಿರುತ್ತದೆ ಹಾಗೂ ಬೇಸಿಗೆ ಹಂಗಾಮಿನ ನೋಂದಣಿ ಪ್ರಕ್ರಿಯೆಯು ಜನವರಿ 2024 ರಿಂದ ಪ್ರಾರಂಭವಾಗುವುದು.

ಪ್ರತಿ ಸಾಲಿನಲ್ಲಿ ಹವಾಮಾನದ ಪರಿಸ್ಥಿತಿಯನ್ವಯ ಸರಾಸರಿ 21 ಲಕ್ಷ ರೈತರು ಬೆಳೆ ವಿಮೆಗೆ ನೋಂದಾಯಿಸುತ್ತಿದ್ದಾರೆ. ವರ್ಷದಿಂದ ವರ್ಷಕ್ಕೆ ಸದರಿ ಯೋಜನೆಯಡಿ ಬೆಳೆ ವಿಮೆಗೆ ರೈತರ ನೋಂದಣಿ ಸಂಖ್ಯೆಯು ಅಷ್ಟೊಂದು ವ್ಯತ್ಯಾಸವಿರುವುದಿಲ್ಲ.

ಮರುವಿನ್ಯಾಸಗೊಳಿಸಲಾದ ಹವಾಮಾನ ಆಧಾರಿತ ಬೆಳೆ ವಿಮೆ (R-WBCIS) ಯೋಜನೆಯಡಿ ವಿಮಾ ಸೌಲಭ್ಯಕ್ಕೆ ರಾಜ್ಯದಲ್ಲಿ ನೋಂದಣಿಯಾಗುತ್ತಿರುವ ರೈತರ ಸಂಖ್ಯೆ ಇಳಿಮುಖವಾಗುತ್ತಿರುವುದಿಲ್ಲ ಬದಲಾಗಿ ಏರಿಕೆಯಾಗುತ್ತಿರುತ್ತದೆ. ಕಳೆದ 8 ವರ್ಷಗಳಲ್ಲಿ ರಾಜ್ಯದಲ್ಲಿ ನೋಂದಣಿಯಾಗುತ್ತಿರುವ ರೈತರ ಪ್ರಕರಣಗಳ ಸಂಖ್ಯೆ ಈ ಕೆಳಕಂಡಂತಿದೆ.

ವರ್ಷ	ನೋಂದಣಿಯಾದ ರೈತ ಪ್ರಕರಣಗಳ ಸಂಖ್ಯೆ
2016-17	178796
2017-18	153859
2018-19	179229
2019-20	259584
2020-21	290825
2021-22	356823
2022-23	438788
2023-24	574071
ಒಟ್ಟು	2431975

ವಿಧಾನ ಪರಿಷತ್ತಿನ ಚುಕ್ಕೆ ಗುರುತಿನ ಪ್ರಶ್ನೆ ಸಂಖ್ಯೆ: 1143 ಕ್ಕೆ ಅನುಬಂಧ

2023-24 ನೇ ಸಾಲಿನಲ್ಲಿ ಕರ್ನಾಟಕ ರೈತ ಸುರಕ್ಷಾ ಪ್ರಧಾನ ಮಂತ್ರಿ ಫಸಲ್ ಬಿಮಾ ಯೋಜನೆ ಹಾಗೂ ಮರುವಿನ್ಯಾಸಗೊಳಿಸಲಾದ ಹವಾಮಾನ ಆಧಾರಿತ ಬೆಳೆ ವಿಮೆ ಯೋಜನೆಯಡಿ ಜಿಲ್ಲಾಸ್ಥಾನ ನೋಂದಾಯಿಸಿದ ರೈತ ಪ್ರಕರಣಗಳ ಸಂಖ್ಯೆಯ ವಿವರ									
ಕ್ರ. ಸಂ	ಜಿಲ್ಲೆ	KRS-PMFBY		RWBCIS		KRS-PMFBY+RWBCIS			
		ಮುಂಗಾರು ಹಂಗಾಮಿಗೆ ನೋಂದಾಯಿಸಿದ ರೈತ ಪ್ರಕರಣಗಳ ಸಂಖ್ಯೆ	ಹಿಂಗಾರು ಹಂಗಾಮಿನಲ್ಲಿ ನೋಂದಾಯಿಸಿದ ರೈತ ಪ್ರಕರಣಗಳ ಸಂಖ್ಯೆ	ಮುಂಗಾರು ಹಂಗಾಮಿಗೆ ನೋಂದಾಯಿಸಿದ ರೈತ ಪ್ರಕರಣಗಳ ಸಂಖ್ಯೆ	ಹಿಂಗಾರು ಹಂಗಾಮಿನಲ್ಲಿ ನೋಂದಾಯಿಸಿದ ರೈತ ಪ್ರಕರಣಗಳ ಸಂಖ್ಯೆ	ಒಟ್ಟು ಮುಂಗಾರು ಹಂಗಾಮಿಗೆ ನೋಂದಾಯಿಸಿದ ರೈತ ಪ್ರಕರಣಗಳ ಸಂಖ್ಯೆ	ಒಟ್ಟು ಹಿಂಗಾರು ಹಂಗಾಮಿನಲ್ಲಿ ನೋಂದಾಯಿಸಿದ ರೈತ ಪ್ರಕರಣಗಳ ಸಂಖ್ಯೆ	ಒಟ್ಟು ರೈತ ಪ್ರಕರಣಗಳ ಸಂಖ್ಯೆ	
1	ಬಾಗಲಕೋಟೆ	12313	7876	5505	0	17818	7876	25694	
2	ಬಳ್ಳಾರಿ	4757	1349	60	0	4817	1349	6166	
3	ಬೆಳಗಾವಿ	40377	12461	9482	56	49859	12517	62376	
4	ಬೆಂಗಳೂರು ಗ್ರಾಮಾಂತರ	25595	0	715	0	26310	0	26310	
5	ಬೆಂಗಳೂರು ನಗರ	1190	0	110	0	1300	0	1300	
6	ಬೀದರ್	256385	5723	500	7	256885	5730	262615	
7	ಚಾಮರಾಜನಗರ	16732	1480	19	0	16751	1480	18231	
8	ಚಿಕ್ಕಬಳ್ಳಾಪುರ	49214	81	2806	0	52020	81	52101	
9	ಚಿಕ್ಕಮಗಳೂರು	6707	244	39010	0	45717	244	45961	
10	ಚಿತ್ರದುರ್ಗ	100991	2040	5004	0	105995	2040	108035	
11	ದಕ್ಷಿಣ ಕನ್ನಡ	402	0	228621	0	229023	0	229023	
12	ದಾವಣಗೆರೆ	47092	1688	7880	0	54972	1688	56660	
13	ಧಾರವಾಡ	111056	31133	10768	0	121824	31133	152957	
14	ಗದಗ	111696	74430	118	0	111814	74430	186244	
15	ಹಾಸನ	80533	25933	13496	0	94029	25933	119962	
16	ಹಾವೇರಿ	315715	76444	23658	0	339373	76444	415817	
17	ಕಲಬುರಗಿ	162072	6333	358	0	162430	6333	168763	
18	ಕೊಡಗು	213	0	2247	0	2460	0	2460	
19	ಕೋಲಾರ	11345	8168	4709	0	16054	8168	24222	
20	ಕೊಪ್ಪಳ	74781	27230	1450	1134	76231	28364	104595	
21	ಮಂಡ್ಯ	87104	13206	14	0	87118	13206	100324	
22	ಮೈಸೂರು	3642	2327	7	0	3649	2327	5976	
23	ರಾಯಚೂರು	52452	20873	752	0	53204	20873	74077	
24	ರಾಮನಗರ	7259	3229	11949	0	19208	3229	22437	
25	ಶಿವಮೊಗ್ಗ	41147	174	73264	0	114411	174	114585	
26	ತುಮಕೂರು	102620	1292	16590	0	119210	1292	120502	
27	ಉಡುಪಿ	1458	0	10377	0	11835	0	11835	
28	ಉತ್ತರ ಕನ್ನಡ	51118	2	81676	0	132794	2	132796	
29	ವಿಜಯನಗರ	9603	2976	624	0	10227	2976	13203	
30	ವಿಜಯಪುರ	35838	10327	20949	0	56787	10327	67114	
31	ಯಾದಗಿರಿ	93294	81	156	0	93450	81	93531	
	ಒಟ್ಟು	1914701	337100	572874	1197	2487575	338297	2825872	

೨) ಬಂದಿದ್ದಲ್ಲಿ, ವಿಮೆ ಸೌಲಭ್ಯವನ್ನು ರಾಜ್ಯದ ಎಲ್ಲಾ ರೈತರಿಗೆ ತಲುಪಿಸಲು ಸರ್ಕಾರ ಯಾವ ಯಾವ ಕ್ರಮ ಕೈಗೊಂಡಿದೆ?

ಕರ್ನಾಟಕ ರೈತ ಸುರಕ್ಷಾ ಪ್ರಧಾನ ಮಂತ್ರಿ ಫಸಲ್ ವಿಮಾ ಯೋಜನೆಯ ಸೌಲಭ್ಯವನ್ನು ರಾಜ್ಯದ ಎಲ್ಲಾ ರೈತರಿಗೆ ತಲುಪಿಸಲು, ಸರ್ಕಾರವು ಸ್ಥಳೀಯ ಮತ್ತು ರಾಜ್ಯ ಪ್ರಮುಖ ದಿನಪತ್ರಿಕೆಗಳಲ್ಲಿ ಜಾಹೀರಾತು, ಭಿತ್ತಿಪತ್ರಗಳು ಕರಪತ್ರಗಳ ಮತ್ತು ತರಬೇತಿಗಳನ್ನು ನೀಡುವ ಮುಖೇನ, ಸಮೂಹ ಮಾಧ್ಯಮಗಳ ಮೂಲಕ, ಜನಸ್ಪಂದನ ಮತ್ತು ಗ್ರಾಮಸಭೆಗಳಲ್ಲಿ ಜಾಗೃತಿ ಮೂಡಿಸಲಾಗುತ್ತಿದೆ ಹಾಗೂ ವಿಮಾ ಸಂಸ್ಥೆಗಳಿಂದಲೂ ಸಹ ಸಮೂಹ ಮಾಧ್ಯಮಗಳ ಮೂಲಕ ಹೆಚ್ಚಿನ ಪ್ರಚಾರ ಕಾರ್ಯಕ್ರಮಗಳನ್ನು ಹಮ್ಮಿಕೊಂಡು ಅರಿವು ಮೂಡಿಸಲಾಗುತ್ತಿದೆ.

ದೂರದರ್ಶನ ಮತ್ತು ಆಕಾಶವಾಣಿ ಮೂಲಕ ರಾಜ್ಯ ಜಿಲ್ಲಾ ಮಟ್ಟಗಳಲ್ಲಿಯೂ ಸಹ ಎಲ್ಲಾ ಹಂಗಾಮಿನ ಪ್ರಾರಂಭದಲ್ಲಿ ಬೆಳೆ ವಿಮೆ ಯೋಜನೆಯ ಪರಿಚಯ ಮತ್ತು ನೋಂದಣಿ ಕುರಿತು ಮಾಹಿತಿಯನ್ನು ನೀಡಲಾಗುತ್ತಿದೆ.

2021-22 ನೇ ಸಾಲಿನಿಂದ ಪ್ರತಿ ವರ್ಷ, ಪ್ರತಿ ಹಂಗಾಮು ಪ್ರಾರಂಭದಲ್ಲಿ "Crop Insurance Week" ಎಂದು ರಾಜ್ಯದ ಎಲ್ಲಾ ಜಿಲ್ಲೆಗಳಲ್ಲಿ ಎಲ್ಲಾ ಪಾಲುದಾರರ ಸಹಯೋಗದಲ್ಲಿ ಬೆಳೆ ವಿಮೆ ನೋಂದಣಿ ಕುರಿತು "Van Campaign" (ಭಿತ್ತಿಪತ್ರಗಳು, ಕರಪತ್ರಗಳು ಮತ್ತು ಬ್ಯಾನರ್) ವಿತರಣೆ ಮಾಡುವ ಮೂಲಕ ರೈತರಿಗೆ ವ್ಯಾಪಕವಾಗಿ ಅರಿವು ಮೂಡಿಸಲಾಗುತ್ತಿದೆ.

ರೈತರ ಸ್ವಯಂಪ್ರೇರಿತ ಭಾಗವಹಿಸುವಿಕೆಯನ್ನು ಮತ್ತಷ್ಟು ಉತ್ತೇಜಿಸಲು **"ನನ್ನ ಪಾಲಿಸಿ ನನ್ನ ಕೈಯಲ್ಲಿ"** ಅಭಿಯಾನವನ್ನು ಪ್ರಾರಂಭಿಸಲಾಗಿದೆ. ಇದರ ಅಡಿಯಲ್ಲಿ ಬೆಳೆ ವಿಮೆ ಯೋಜನೆಯಡಿ ನೋಂದಾಯಿಸಿಕೊಂಡ ರೈತರ ಮನೆ ಬಾಗಿಲಿಗೆ ವಿಮಾ ಸಂಸ್ಥೆಯ ಪ್ರತಿನಿಧಿಗಳಿಂದ ಪಾಲಿಸಿಯನ್ನು ವಿತರಣೆ ಮಾಡುವ ಮೂಲಕ ಕ್ಲೈಮ್ ಪ್ರಕ್ರಿಯೆ, ಕುಂದುಕೊರತೆ ಪರಿಹಾರದ ಬಗ್ಗೆ ಮತ್ತು ಮುಂಬರುವ ಹಂಗಾಮಿನಲ್ಲಿ ಬೆಳೆ ವಿಮೆ ನೋಂದಣಿಗಾಗಿ ಪ್ರೋತ್ಸಾಹ ನೀಡಲಾಗುತ್ತಿದೆ.

ಮರುವಿನ್ಯಾಸಗೊಳಿಸಲಾದ ಹವಾಮಾನ ಆಧಾರಿತ ಬೆಳೆ ವಿಮೆ ಯೋಜನೆಯಡಿ ವಿಮಾ ಸೌಲಭ್ಯಕ್ಕೆ ರಾಜ್ಯದಲ್ಲಿ ನೋಂದಣಿಯಾಗುತ್ತಿರುವ ರೈತರ ಸಂಖ್ಯೆ ಪ್ರತಿ ವರ್ಷ ಏರಿಕೆಯಾಗುತ್ತಿರುತ್ತದೆ. ವಿಮೆ ಸೌಲಭ್ಯವನ್ನು ರಾಜ್ಯದ ಎಲ್ಲಾ ಅರ್ಹ ಹಾಗೂ ಆಸಕ್ತ ರೈತರಿಗೆ ತಲುಪಿಸಲು ಇಲಾಖೆ ಹಾಗೂ ವಿಮೆ ಕಂಪೆನಿಗಳ ಮೂಲಕ ಪ್ರಚಾರ ಪಡಿಸಲಾಗುತ್ತಿರುತ್ತದೆ.

ಸಂಖ್ಯೆ: ಕೃಷಿ 120 ಎಎಂಎಸ್ 2023

(ಎನ್. ಚಲುವರಾಯಸ್ವಾಮಿ)
ಕೃಷಿ ಸಚಿವರು

**ಮಾನ್ಯ ವಿಧಾನ ಪರಿಷತ್ತಿನ ಸದಸ್ಯರಾದ ಶ್ರೀ ರಾಜೇಂದ್ರ ರಾಜಣ್ಣ
(ಸ್ಥಳೀಯ ಸಂಸ್ಥೆಗಳ ಕ್ಷೇತ್ರ) ಇವರು ಮಂಡಿಸಿರುವ ಚುಕ್ಕೆ ಗುರುತಿನ
ಪ್ರಶ್ನೆಸಂಖ್ಯೆ 1143 ಕ್ಕೆ ಪೂರಕ ಟಿಪ್ಪಣಿ**

ಪ್ರಧಾನ ಮಂತ್ರಿ ಫಸಲ್ ಬಿಮಾ ಯೋಜನೆಯು ಕೇಂದ್ರ ಸರ್ಕಾರದ ಯೋಜನೆಯಾಗಿದ್ದು, 2016-17ನೇ ಸಾಲಿನ ಮುಂಗಾರು ಹಂಗಾಮಿನಿಂದ ಕೇಂದ್ರ ಸರ್ಕಾರದ ಮಾರ್ಗಸೂಚಿಯನ್ವಯ ರಾಜ್ಯದಲ್ಲಿ ಕರ್ನಾಟಕ ರೈತ ಸುರಕ್ಷಾ ಪ್ರಧಾನ ಮಂತ್ರಿ ಫಸಲ್ ಭಿಮಾ ಯೋಜನೆಯನ್ನು ಅತ್ಯಂತ ವೈಜ್ಞಾನಿಕವಾಗಿ ಅಂದರೆ ಅರ್ಜಿ ಸಲ್ಲಿಸುವುದರಿಂದ ಬೆಳೆ ಕಟಾವು ಪ್ರಯೋಗ ಹಾಗೂ ವಿಮಾ ಪರಿಹಾರ ಮೊತ್ತ ಅರ್ಹ ರೈತರ ಖಾತೆಗೆ ಜಮೆಯಾಗುವವರೆಗೆ ಪ್ರತಿಯೊಂದನ್ನು ಸಂರಕ್ಷಣೆ ತಂತ್ರಾಂಶದ ಮುಖಾಂತರ ಮಾಡಲಾಗುತ್ತಿದೆ.

ಮುಂಗಾರು ಹಂಗಾಮಿನಲ್ಲಿ ರಾಜ್ಯದ 31 ಜಿಲ್ಲೆಗಳಲ್ಲಿ ವಿಮಾ ಘಟಕವಾರು ವಿವಿಧ ಬೆಳೆಗಳನ್ನು ಬೆಳೆ ವಿಮೆ ನೋಂದಣಿಗಾಗಿ ಅಧಿಸೂಚಿಸಲಾಗುತ್ತದೆ. ಹಿಂಗಾರು ಹಂಗಾಮಿನಲ್ಲಿ ಬೆಳೆ ಆವರಿಸಿದ ವಿಸ್ತೀರ್ಣಕ್ಕನುಗುಣವಾಗಿ ಕೊಡಗು, ದಕ್ಷಿಣ ಕನ್ನಡ, ಬೆಂಗಳೂರು, ಬೆಂಗಳೂರು ಗ್ರಾಮಾಂತರ 04 ಜಿಲ್ಲೆಗಳನ್ನು ಹೊರತುಪಡಿಸಿ ಉಳಿದ ಎಲ್ಲಾ 27 ಜಿಲ್ಲೆಗಳಲ್ಲಿ ಹಾಗೂ ಬೇಸಿಗೆ ಹಂಗಾಮಿನಲ್ಲಿ ಉಡುಪಿ, ಕೊಡಗು, ಬೆಂಗಳೂರು, ಬೆಂಗಳೂರು ಗ್ರಾಮಾಂತರ ಮತ್ತು ಬೀದರ್ 05 ಜಿಲ್ಲೆಗಳನ್ನು ಹೊರತುಪಡಿಸಿ ಉಳಿದ ಎಲ್ಲಾ 26 ಜಿಲ್ಲೆಗಳಲ್ಲಿ ಬೆಳೆ ವಿಮೆ ನೋಂದಣಿಗಾಗಿ ಅಧಿಸೂಚಿಸಲಾಗುತ್ತದೆ.

2016-17 ನೇ ಸಾಲಿನಿಂದ 2019-20 ನೇ ಸಾಲಿನವರೆಗೆ ವಿವಿಧ ವಿಮಾ ಘಟಕಗಳಲ್ಲಿ ಅಧಿಸೂಚಿಸಲಾದ ಬೆಳೆಗಳಿಗೆ ಪ್ರಸಕ್ತ ಹಂಗಾಮಿಗಾಗಿ ಬೆಳೆ ಸಾಲ ಮಂಜೂರಾದ ಎಲ್ಲಾ ರೈತರನ್ನು ಕಡ್ಡಾಯವಾಗಿ ಈ ಯೋಜನೆಯಡಿಯಲ್ಲಿ ಒಳಪಡಿಸಲಾಗುತ್ತಿತ್ತು ಹಾಗೂ ಬೆಳೆ ಸಾಲ ಪಡೆಯದ ರೈತರಿಗೆ ಐಚ್ಛಿಕವಾಗಿತ್ತು. ಆದರೆ, 2020 ನೇ ಸಾಲಿನಿಂದ Revamped PMFBY ಯೋಜನೆಯ ಮಾರ್ಗಸೂಚಿಯನ್ವಯ ಬೆಳೆ ಸಾಲ ಪಡೆದ ಮತ್ತು ಬೆಳೆ ಸಾಲ ಪಡೆಯದ ರೈತರು ಬೆಳೆವಿಮೆಯಡಿ ಒಳಪಡುವುದು ಐಚ್ಛಿಕವಾಗಿರುತ್ತದೆ. ಸದರಿ ರೈತರು ಬ್ಯಾಂಕ್ ಗಳಲ್ಲಿ ಬೆಳೆ ಸಾಲ ಪಡೆಯುವ ಸಂದರ್ಭದಲ್ಲಿ ಅವರ ಬೆಳೆಯನ್ನು ವಿಮೆಯಿಂದ ಕೈಬಿಡಲು ಘೋಷಣಾ ಪತ್ರವನ್ನು ನೀಡಿದ್ದಲ್ಲಿ ವಿಮಾ ಯೋಜನೆಯಿಂದ ಕೈಬಿಡಲಾಗುವುದು.

ಈ ಯೋಜನೆಯಡಿ ಇಚ್ಛೆಯುಳ್ಳ ಬೆಳೆ ಸಾಲ ಪಡೆದ/ಪಡೆಯದ ರೈತರು ಯೋಜನೆಯಡಿ ಭಾಗವಹಿಸಬಹುದು. ಬೆಳೆ ಸಾಲ ಪಡೆದ ಹಾಗೂ ಬೆಳೆ ಸಾಲ ಪಡೆಯದ ರೈತರು ಜಿಲ್ಲಾವಾರು ಹಾಗೂ ಬೆಳೆವಾರು ಅಧಿಸೂಚಿಸಿದ ಕೊನೆಯ ದಿನಾಂಕದೊಳಗೆ ಅರ್ಜಿಯೊಂದಿಗೆ ಭೂಮಿ ಹೊಂದಿರುವುದಕ್ಕೆ ದಾಖಲೆಗಳಾದ ಪಹಣಿ/ ಕಂದಾಯ ರಶೀದಿ / ಖಾತೆ ಪುಸ್ತಕ / ಪಾಸ್ ಪುಸ್ತಕ ಮತ್ತು ಆಧಾರ್ ಸಂಖ್ಯೆಯನ್ನು ಒದಗಿಸುವ ಮೂಲಕ ಆರ್ಥಿಕ ಸಂಸ್ಥೆಗಳಾದ ಬ್ಯಾಂಕ್, ಸಾಮಾನ್ಯ ಸೇವಾ ಕೇಂದ್ರ (Common Service Centers), ಕರ್ನಾಟಕ ಒನ್, ಬೆಂಗಳೂರು ಒನ್

ಮತ್ತು ಗ್ರಾಮ ಒನ್ ಗಳಲ್ಲಿ ಸಂರಕ್ಷಣೆ ತಂತ್ರಾಂಶದ ಮುಖಾಂತರ ರೈತರ ಪಾಲಿನ ಪ್ರೀಮಿಯಂ ಮೊತ್ತವನ್ನು ಪಾವತಿಸಿ ಬೆಳೆ ವಿಮೆಗೆ ನೋಂದಾಯಿಸಿಕೊಳ್ಳಬಹುದು.

ಕರ್ನಾಟಕ ರೈತ ಸುರಕ್ಷಾ ಪ್ರಧಾನ ಮಂತ್ರಿ ಫಸಲ್ ಬಿಮಾ ಯೋಜನೆಯು 2016 ಮುಂಗಾರು ಹಂಗಾಮಿನಿಂದ ರಾಜ್ಯದಲ್ಲಿ ಆರಂಭಗೊಂಡಿದ್ದು, ಸದರಿ ಯೋಜನೆಯಡಿ 2016-17ನೇ ಸಾಲಿನಿಂದ 2022-23 ಸಾಲಿನವರೆಗೆ ಒಟ್ಟು 147.61 ಲಕ್ಷ ರೈತರು ಬೆಳೆ ವಿಮೆಗೆ ನೋಂದಾಯಿಸಿರುತ್ತಾರೆ.

2016-17 ನೇ ಸಾಲಿನಿಂದ 2023-24 ನೇ ಸಾಲಿನವರೆಗೆ ಕರ್ನಾಟಕ ರೈತ ಸುರಕ್ಷಾ ಪ್ರಧಾನ ಮಂತ್ರಿ ಫಸಲ್ ಬಿಮಾ ಯೋಜನೆಯಡಿ ಜಿಲ್ಲಾವಾರು ನೋಂದಾಯಿಸಿದ ರೈತರ ಸಂಖ್ಯೆ

ಕ್ರ. ಸಂ	ಜಿಲ್ಲೆ	2016-17	2017-18	2018-19	2019-20	2020-21	2021-22	2022-23	2023-24
1	ಬಾಗಲಕೋಟೆ	237178	45119	157223	89654	32471	24536	35111	20189
2	ಬಳ್ಳಾರಿ	79329	35262	31559	40407	19283	17212	5354	6106
3	ಬೆಳಗಾವಿ	393184	46703	99359	65474	34398	39010	46841	52838
4	ಬೆಂಗಳೂರು ಗ್ರಾ.	1480	9757	3928	4584	1104	1371	4872	25595
5	ಬೆಂಗಳೂರು ನಗರ	740	895	713	1102	195	188	788	1190
6	ಬೀದರ್	360138	322030	221852	279556	214685	254064	360339	262108
7	ಚಾಮರಾಜನಗರ	77760	60542	44008	36613	16683	16522	14036	18212
8	ಚಿಕ್ಕಬಳ್ಳಾಪುರ	9095	47106	25519	16138	27208	10691	38288	49295
9	ಚಿಕ್ಕಮಗಳೂರು	24205	9874	10633	15500	3813	3258	10732	6951
10	ಚಿತ್ರದುರ್ಗ	24571	99821	64121	104269	103957	76867	111955	103031
11	ದಕ್ಷಿಣ ಕನ್ನಡ	886	313	647	844	582	438	510	402
12	ದಾವಣಗೆರೆ	39097	110371	18749	40365	18156	20359	39984	48780
13	ಧಾರವಾಡ	296348	179895	204058	226842	129248	188788	184668	142189
14	ಗದಗ	265172	113844	231830	243240	191531	178838	190948	186126
15	ಹಾಸನ	44820	74832	66996	18325	37304	27868	131874	106466
16	ಹಾವೇರಿ	165012	210108	120470	148157	140666	170188	243430	392159
17	ಕಲಬುರಗಿ	173820	90420	69161	38248	37145	66234	193869	168405
18	ಕೊಡಗು	4247	2835	1115	689	759	166	151	213
19	ಕೋಲಾರ	31660	41407	26022	24986	5152	6890	8772	19513
20	ಕೊಪ್ಪಳ	130661	96781	117742	105311	122467	104651	111055	102011
21	ಮಂಡ್ಯ	98531	43420	43265	37553	4652	12904	38061	100310
22	ಮೈಸೂರು	64734	5830	4457	14452	3159	12483	8031	5969
23	ರಾಯಚೂರು	137298	22947	123097	149157	71656	59506	87123	73325
24	ರಾಮನಗರ	10312	25997	2665	6769	1127	2218	6326	10488
25	ಶಿವಮೊಗ್ಗ	28069	42091	23330	35495	20565	20205	31604	41321
26	ತುಮಕೂರು	36944	114289	96158	128830	86163	76405	127828	103912

27	ಉಡುಪಿ	4597	2630	4289	3974	2399	1342	2098	1458
28	ಉತ್ತರ ಕನ್ನಡ	80689	86571	91128	95365	84182	75826	68459	51120
29	ವಿಜಯನಗರ	0	0	0	0	0	0	22762	12579
30	ವಿಜಯಪುರ	222776	85648	155727	106760	93483	97053	138090	46165
31	ಯಾದಗಿರಿ	93335	29543	34174	22581	11821	11022	15654	93375
	ಒಟ್ಟು	3136688	2056881	2093995	2101240	1516014	1577103	2279613	2251801

ಕರ್ನಾಟಕ ರೈತ ಸುರಕ್ಷಾ ಪ್ರಧಾನ ಮಂತ್ರಿ ಫಸಲ್ ಬಿಮಾ ಯೋಜನೆಯಡಿ ಪ್ರಸ್ತುತ ಚಾಲನೆಯಲ್ಲಿರುವ 2023-24 ನೇ ಸಾಲಿನ ಮುಂಗಾರು ಹಂಗಾಮಿನಲ್ಲಿ ಒಟ್ಟು 19.14 ಲಕ್ಷ ರೈತರು ಬೆಳೆ ವಿಮೆಗೆ ನೋಂದಾಯಿಸಿರುತ್ತಾರೆ. ಹಿಂಗಾರು 2023 ರ ಹಂಗಾಮಿನಲ್ಲಿ ಇಲ್ಲಿಯವರೆಗೆ 3.37 ಲಕ್ಷ ರೈತರು ನೋಂದಣಿ ಮಾಡಿಕೊಂಡಿದ್ದು, ನೋಂದಣಿ ಕಾರ್ಯವು ಪ್ರಗತಿಯಲ್ಲಿರುತ್ತದೆ. 2023-24 ಬೇಸಿಗೆ ಹಂಗಾಮಿಗೆ ನೋಂದಣಿ ಕಾರ್ಯವು ಜನವರಿ 2024 ರಿಂದ ಪ್ರಾರಂಭವಾಗುವುದು.

ಕರ್ನಾಟಕ ರೈತ ಸುರಕ್ಷಾ ಪ್ರಧಾನ ಮಂತ್ರಿ ಫಸಲ್ ಬಿಮಾ ಬೆಳೆ ವಿಮೆ ಯೋಜನೆಯಡಿ ಪ್ರತಿ ಸಾಲಿನಲ್ಲಿ ಹವಾಮಾನದ ಪರಿಸ್ಥಿತಿಯನ್ವಯ ಸರಾಸರಿ 21 ಲಕ್ಷ ರೈತರು ಬೆಳೆ ವಿಮೆಗೆ ನೋಂದಾಯಿಸುತ್ತಿದ್ದಾರೆ. ಯೋಜನೆಯಡಿ ನೋಂದಣಿಯಲ್ಲಿ ವರ್ಷದಿಂದ ವರ್ಷಕ್ಕೆ ಇಳಿಮುಖವಾಗಿರುವುದು ಕಂಡುಬಂದಿರುವುದಿಲ್ಲ.

ಕರ್ನಾಟಕ ರೈತ ಸುರಕ್ಷಾ ಪ್ರಧಾನ ಮಂತ್ರಿ ಫಸಲ್ ಬಿಮಾ ಯೋಜನೆಯ ಸೌಲಭ್ಯವನ್ನು ರಾಜ್ಯದ ಎಲ್ಲಾ ರೈತರಿಗೆ ತಲುಪಿಸಲು ಸರ್ಕಾರವು ಸ್ಥಳೀಯ ಮತ್ತು ರಾಜ್ಯ ಪ್ರಮುಖ ದಿನಪತ್ರಿಕೆಗಳಲ್ಲಿ ಜಾಹಿರಾತು, ಭಿತ್ತಿಪತ್ರಗಳು ಕರಪತ್ರಗಳ ಮತ್ತು ತರಬೇತಿಗಳನ್ನು ನೀಡುವ ಮುಖೇನ, ಸಮೂಹ ಮಾಧ್ಯಮಗಳ ಮೂಲಕ, ಜನಸ್ಪಂದನ ಮತ್ತು ಗ್ರಾಮಸಭೆಗಳಲ್ಲಿ ಜಾಗೃತಿ ಮೂಡಿಸಲಾಗುತ್ತಿದೆ ಹಾಗೂ ವಿಮಾ ಸಂಸ್ಥೆಗಳಿಂದಲೂ ಸಹ ಸಮೂಹ ಮಾಧ್ಯಮಗಳ ಮೂಲಕ ಹೆಚ್ಚಿನ ಪ್ರಚಾರ ಕಾರ್ಯಕ್ರಮಗಳನ್ನು ಹಮ್ಮಿಕೊಂಡು ಅರಿವು ಮೂಡಿಸಲಾಗುತ್ತಿದೆ.

ಅಲ್ಲದೇ, ದೂರದರ್ಶನ ಮತ್ತು ಆಕಾಶವಾಣಿ ಮೂಲಕ ರಾಜ್ಯ, ಜಿಲ್ಲಾ ಮಟ್ಟಗಳಲ್ಲಿಯೂ ಸಹ ಎಲ್ಲಾ ಹಂಗಾಮಿನ ಪ್ರಾರಂಭದಲ್ಲಿ ಬೆಳೆ ವಿಮೆ ಯೋಜನೆಯ ಪರಿಚಯ ಮತ್ತು ನೋಂದಣಿ ಕುರಿತು ಮಾಹಿತಿಯನ್ನು ನೀಡಲಾಗುತ್ತಿದೆ.

2021-22 ನೇ ಸಾಲಿನಿಂದ ಪ್ರತಿ ವರ್ಷ, ಪ್ರತಿ ಹಂಗಾಮು ಪ್ರಾರಂಭದಲ್ಲಿ "Crop Insurance Week" ಎಂದು ರಾಜ್ಯದ ಎಲ್ಲಾ ಜಿಲ್ಲೆಗಳಲ್ಲಿ ಎಲ್ಲಾ ಪಾಲುದಾರರ ಸಹಯೋಗದಲ್ಲಿ ಬೆಳೆ ವಿಮೆ ನೋಂದಣಿ ಕುರಿತು "Van Campaign" (ಭಿತ್ತಿಪತ್ರಗಳು, ಕರಪತ್ರಗಳು ಮತ್ತು ಬ್ಯಾನರ್) ವಿತರಣೆ ಮಾಡುವ ಮೂಲಕ ರೈತರಿಗೆ ವ್ಯಾಪಕವಾಗಿ ಅರಿವು ಮೂಡಿಸಲಾಗುತ್ತಿದೆ.

ರೈತರ ಸ್ವಯಂಪ್ರೇರಿತ ಭಾಗವಹಿಸುವಿಕೆಯನ್ನು ಮತ್ತಷ್ಟು ಉತ್ತೇಜಿಸಲು 'ನನ್ನ ಪಾಲಿಸಿ ನನ್ನ ಕೈಯಲ್ಲಿ' ಅಭಿಯಾನವನ್ನು ಪ್ರಾರಂಭಿಸಲಾಗಿದೆ. ಇದರ

ಅಡಿಯಲ್ಲಿ ಬೆಳೆ ವಿಮೆ ಯೋಜನೆಯಡಿ ನೋಂದಾಯಿಸಿಕೊಂಡ ರೈತರ ಮನೆ ಬಾಗಿಲಿಗೆ ವಿಮಾ ಸಂಸ್ಥೆಯ ಪ್ರತಿನಿಧಿಗಳಿಂದ ಪಾಲಿಸಿಯನ್ನು ವಿತರಣೆ ಮಾಡುವ ಮೂಲಕ ಕ್ಲೈಮ್ ಪ್ರಕ್ರಿಯೆ, ಕುಂದುಕೊರತೆ ಪರಿಹಾರದ ಬಗ್ಗೆ ಮತ್ತು ಮುಂಬರುವ ಹಂಗಾಮಿನಲ್ಲಿ ಬೆಳೆ ವಿಮೆ ನೋಂದಣಿಗಾಗಿ ಪ್ರೋತ್ಸಾಹ ನೀಡಲಾಗುತ್ತಿದೆ.

ವಿಮಾ ಸಂಸ್ಥೆಗಳಿಂದ ಕೈಗೊಂಡ ಮಾಹಿತಿ, ಶಿಕ್ಷಣ ಮತ್ತು ಚಟುವಟಿಕೆಗಳ (IEC Activities) ವಿವರ

ವಿಮಾ ಸಂಸ್ಥೆಗಳು	ವ್ಯಾನ್ ಕ್ಯಾಂಪೇನ್	"ನನ್ನ ಪಾಲಿಸಿ ನನ್ನ ಕೈಯಲ್ಲಿ" ಅಭಿಯಾನ	ಪಾಠಶಾಲಾ	ಜಿಲ್ಲೆಗಳಲ್ಲಿ ಸ್ಥಾಪಿಸಲಾದ ಸಿಮೆಂಟ್ ಬೆಂಚ್ ಗಳ ಸಂಖ್ಯೆ	ಗೋಡೆ ಬರಹ	ರೈತರಿಗೆ ಪ್ರಚಾರ ಮಾಡಲು ಮಾಹಿತಿ ಶಿಕ್ಷಣ ಮತ್ತು ಸಂವಹನ ಕರಪತ್ರಗಳ ವಿತರಣೆ (ಬ್ಯಾನರ್, ಬಿತ್ತಿ ಚಿತ್ರ, ಕರಪತ್ರ, ಜಾಹಿರಾ ತು ನಿಲುವುಗಳು)
ಅಗ್ರಿಕಲ್ಚರ್ ಇನ್ಸೂರೆನ್ಸ್ ಕಂಪನಿ (AIC)	15	73450	5019	25	0	370833
ಫ್ಯೂಚರ್ ಜನರಲಿ ಇನ್ಸೂರೆನ್ಸ್ ಕಂಪನಿ (FGIC)	0	4210	173	10	0	208522
ರಿಲಾಯನ್ಸ್ ಜನರಲಿ ಇನ್ಸೂರೆನ್ಸ್ ಕಂಪನಿ(Reliance)	0	2066	69	10	0	129968
ಸ್ಟೇಟ್ ಬ್ಯಾಂಕ್ ಆಫ್ ಇಂಡಿಯಾ ಜನರಲಿ ಇನ್ಸೂರೆನ್ಸ್ ಕಂಪನಿ(SBIGIC)	437	47808	881	21	48	353800
ಬಜಾಜ್ ಅಲಿಯನ್ಸ್ ಜನರಲ್ ಇನ್ಸೂರೆನ್ಸ್ ಕಂಪನಿ	0	890	228	10	0	11680
ಯೂನಿವರ್ಸಲ್ ಸೋಲರ್ಪೋ ಜನರಲ್ ಇನ್ಸೂರೆನ್ಸ್ ಕಂಪನಿ (USGIC)	1253	134674	886	15	0	951556
ಒಟ್ಟು	1705	263098	7256	91	48	2026359

ವ್ಯಾನ್ ಕ್ಯಾಂಪೇನ್ ಮೂಲಕ ರೈತರಿಗೆ ಪ್ರಚಾರ ಮಾಡುತ್ತಿರುವ ಚಿತ್ರಣ





ರೈತರಿಗೆ ಫಸಲ್ ಪಾಠಶಾಲಾ ತರಬೇತಿ ಕಾರ್ಯಕ್ರಮ ಕೈಗೊಂಡಿರುವ ದೃಶ್ಯ.

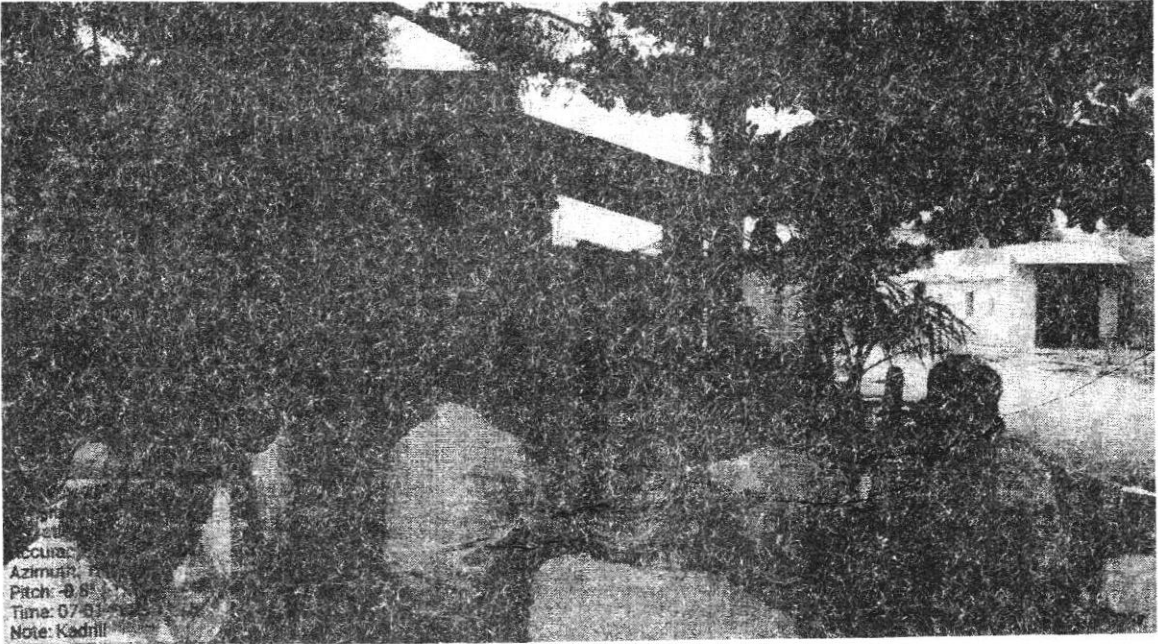

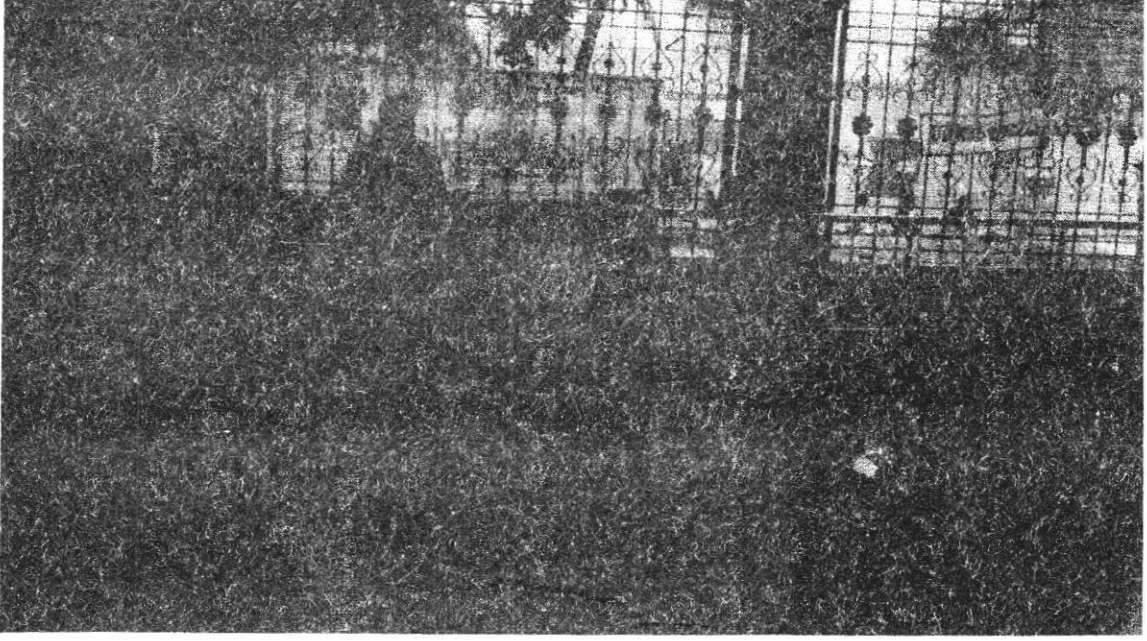

“ನನ್ನ ಪಾಲಿಸಿ ನನ್ನ ಕೈಯಲ್ಲಿ” ಅಭಿಯಾನದಡಿ ರೈತರಿಗೆ ಪಾಲಿಸಿ
ವಿತರಿಸುತ್ತಿರುವುದು

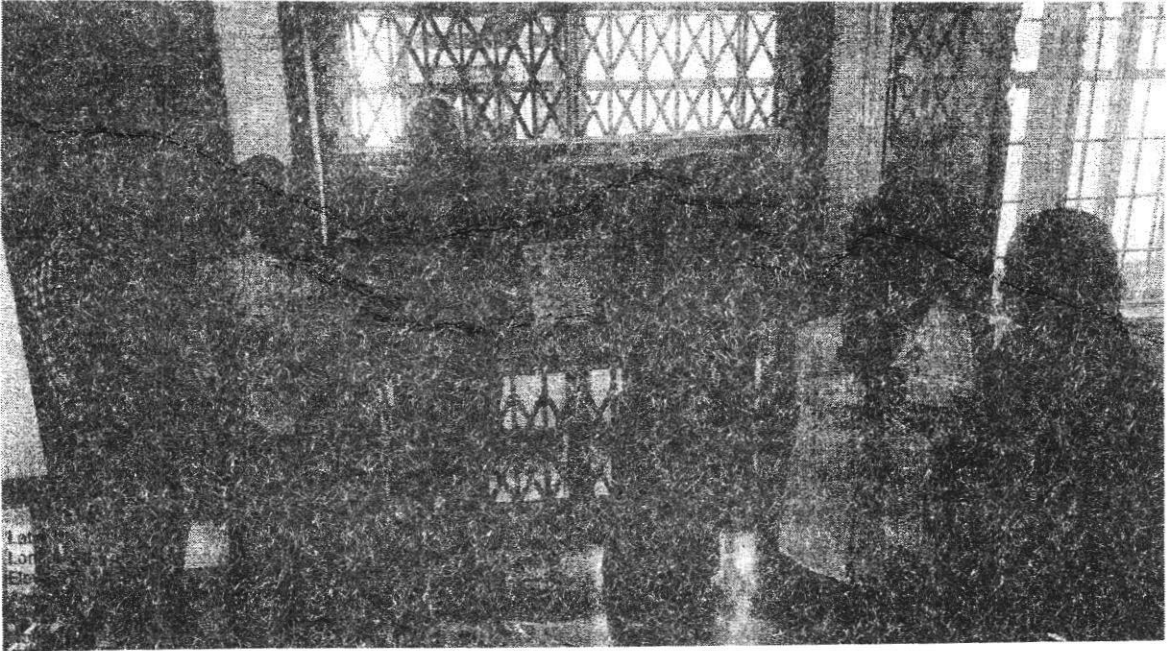

ರೈತರಿಗೆ ಪ್ರಚಾರ ಮಾಡಲು ಮಾಹಿತಿ ಶಿಕ್ಷಣ ಮತ್ತು ಸಂವಹನ ಕರಪತ್ರಗಳ ವಿತರಣೆ



ಜಿಲ್ಲೆಗಳಲ್ಲಿ ವಿವಿಧೆಡೆ ಸಿಮೆಂಟ್ ಬೆಂಚ್ ಗಳು ಸ್ಥಾಪಿಸುವ ಮೂಲಕ ಪ್ರಚಾರ
ಕೈಗೊಂಡಿರುವುದು

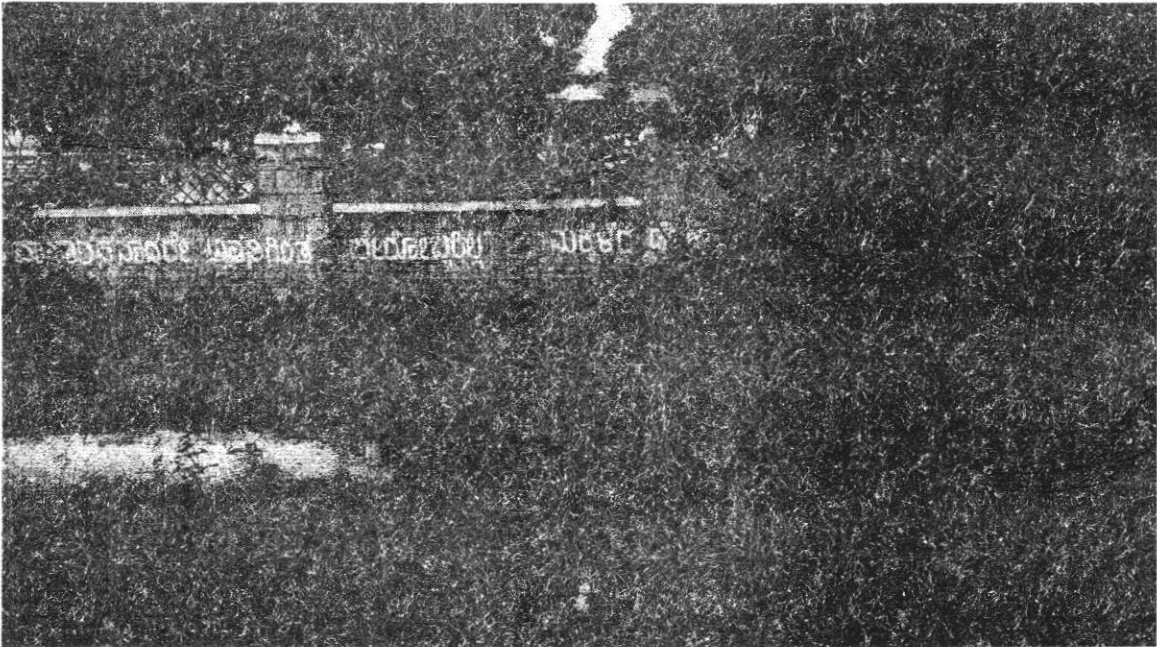

ಮಾನ್ಯ ವಿಧಾನ ಪರಿಷತ್ತಿನ ಸದಸ್ಯರಾದ ಶ್ರೀ. ರಾಜೇಂದ್ರ ರಾಜಣ್ಣ
(ಸ್ಥಳೀಯ ಸಂಸ್ಥೆಗಳ ಕ್ಷೇತ್ರ) ಇವರ ಚುಕ್ಕೆ ಗುರುತಿನ ಪ್ರಶ್ನೆ ಸಂ.1143 ಕ್ಕೆ
ಪೂರಕ ಟಿಪ್ಪಣಿ

ಮುಂಗಾರು 2016 ರಿಂದ ಕರ್ನಾಟಕ ರೈತ ಸುರಕ್ಷಾ ಪ್ರಧಾನಮಂತ್ರಿ ಫಸಲ್ ಬಿಮಾ ಯೋಜನೆಯಡಿ ತೋಟಗಾರಿಕೆ ಇಲಾಖೆಯಿಂದ ಮರುವಿನ್ಯಾಸಗೊಳಿಸಲಾದ ಹವಾಮಾನ ಆಧಾರಿತ ಬೆಳೆ ವಿಮೆ ಯೋಜನೆಯನ್ನು (RWBCIS) ಅನುಷ್ಠಾನಗೊಳಿಸಲಾಗುತ್ತಿರುತ್ತದೆ. ಈ ಯೋಜನೆಯಡಿ ನೊಂದಾಯಿಸುವುದು ಸಾಲ ಪಡೆಯದ ರೈತರಿಗೆ ಐಚ್ಛಿಕವಾಗಿದ್ದು, 2020ನೇ ಸಾಲಿನಿಂದ **Revamped PMFBY** ಯೋಜನೆಯ ಮಾರ್ಗಸೂಚಿಯನ್ವಯ ಬೆಳೆ ಸಾಲ ಪಡೆದ ರೈತರಿಗೂ ಐಚ್ಛಿಕವಾಗಿರುತ್ತದೆ. ಸದರಿ ರೈತರು ಬ್ಯಾಂಕ್ ಗಳಲ್ಲಿ ಬೆಳೆ ಸಾಲ ಪಡೆಯುವ ಸಂದರ್ಭದಲ್ಲಿ ಅವರ ಬೆಳೆಯನ್ನು ವಿಮೆಯಿಂದ ಕೈಬಿಡಲು ಘೋಷಣಾ ಪತ್ರವನ್ನು ನೀಡಿದ್ದಲ್ಲಿ ವಿಮಾ ಯೋಜನೆಯಿಂದ ಕೈಬಿಡಲಾಗುವುದು. ವಿಮೆಗೆ ನೋಂದಣಿಮಾಡಿಸಿಕೊಳ್ಳಲು ಇಚ್ಛಿಸುವ ರೈತರು ನೋಂದಣಿಯ ಅಂತಿಮ ದಿನಾಂಕದೊಳಗೆ ನೋಂದಣಿ ಮಾಡಿಸಿಕೊಳ್ಳಬೇಕಾಗಿರುತ್ತದೆ. 2023-24ನೇ ಸಾಲಿಗೆ ರಾಜ್ಯದಲ್ಲಿ ಮರುವಿನ್ಯಾಸಗೊಳಿಸಲಾದ ಹವಾಮಾನ ಆಧಾರಿತ ಬೆಳೆ ವಿಮೆ ಯೋಜನೆಯಡಿ ಒಟ್ಟಾರೆ 5,74,071 ರೈತ ಪ್ರಕರಣಗಳಲ್ಲಿ ವಿಮೆಗೆ ನೋಂದಣಿಯಾಗಿರುತ್ತದೆ.

ರಾಜ್ಯದಲ್ಲಿ ಮರುವಿನ್ಯಾಸಗೊಳಿಸಲಾದ ಹವಾಮಾನ ಆಧಾರಿತ ಬೆಳೆ ವಿಮೆ ಯೋಜನೆಯಡಿ ವಿಮಾ ಸೌಲಭ್ಯಕ್ಕೆ ನೋಂದಣಿಯಾಗಿರುತ್ತಿರುವ ರೈತರ ಸಂಖ್ಯೆ ಪ್ರತಿ ವರ್ಷ ಏರಿಕೆಯಾಗಿರುತ್ತದೆ. ಕಳೆದ 8 ವರ್ಷಗಳಲ್ಲಿ ರಾಜ್ಯದಲ್ಲಿ ಒಟ್ಟಾರೆ **24,31,975** ರೈತ ಪ್ರಕರಣಗಳು ವಿಮೆಗೆ ನೋಂದಣಿಯಾಗಿರುತ್ತದೆ.

ವಿಮೆ ಸೌಲಭ್ಯವನ್ನು ರಾಜ್ಯದ ಎಲ್ಲಾ ಅರ್ಹ ಹಾಗೂ ಆಸಕ್ತ ರೈತರಿಗೆ ತಲುಪಿಸಲು ಇಲಾಖೆ ಹಾಗೂ ವಿಮೆ ಕಂಪೆನಿಗಳಿಂದ ಕೈಪಿಡಿ, ಮುದ್ರಣ, ಭಿತ್ತಿ ಪತ್ರ, ಮಾದ್ಯಮ, ಕರ ಪತ್ರಗಳ ಮೂಲಕ ಪ್ರಚಾರ ಪಡಿಸಿ ವಿಮೆ ಸೌಲಭ್ಯದ ಬಗ್ಗೆ ಅರಿವು ಮೂಡಿಸಲಾಗುತ್ತಿರುತ್ತದೆ.

ಕರಡು ತೋಟಗಾರಿಕೆ ನಿರ್ದೇಶಕರಿಂದ
ಅನುಮೋದಿಸಲ್ಪಟ್ಟಿದೆ

ತೋಟಗಾರಿಕೆ ಜಂಟಿ ನಿರ್ದೇಶಕರು
ತೋಷ-ಆಡಳಿತ, ಯೋಜನಾ ನಿರ್ವಹಣಾ ಘಟಕ,
ಲಾಲ್ ಬಾಗ್, ಬೆಂಗಳೂರು.