77ನೇ ಸ್ವಾತಂತ್ರೋತ್ಸವದ ಧ್ವಜಾರೋಹಣವನ್ನ : ಬಸವರಾಜ್ ಹೊರಟ್ಟಿ

ಗದಗ ಸಂಜೆ ವಾರ್ತೆ :

ಬೆಂಗಳೂರು : ಭಾರತಕ್ಕೆ ಸ್ವತಂತ್ರ ಸುಮ್ಮನೆ ಬಂದಿಲ್ಲ ಲಕ್ಷಾಂತರ ಭಾರತೀಯರ ಅಮೂಲ್ಯ ಜೀವ ಬಲಿದಾನದ ಫಲದಿಂದಾಗಿ ಭಾರತಕ್ಕೆ ಸ್ವತಂತ್ರ ಬಂದು 77 ವರ್ಷವಾಯಿತು. ಅವರೆಲ್ಲರ ಆತ್ಮಕ್ಕೆ ಶಾಂತಿ ಕೋರುವದರ ಜೊತೆಗೆ ಅವರ ಕುಟುಂಬಕ್ಕೆ ನಾವು ಸದಾ ಚಿರಋಣಿಯಾಗಿ ಇರಬೇಕಾಗಿರೋದು ನಮ್ಮ ಆದ್ಯ ಕರ್ತವ್ಯ ಎಂದು ಸಭಾಪತಿ ಬಸವರಾಜ ಹೊರಟ್ಟಿ ಅವರು ಮನದಾಳದ ಮಾತುಗಳನ್ನು ಆಡಿದರು.

ಅವರು ಬೆಳಿಗ್ಗೆ 8.30 ಗಂಟೆಗೆ ಶಾಸಕರ ಭವನದಲ್ಲಿ 77 ನೇ ಸ್ವಾತಂತ್ರೋತ್ಸವದ ಧ್ವಜಾರೋಹಣ ನೆರವೇರಿಸಿದ ತದನಂತರ ಬೆಳಿಗ್ಗೆ 9 ಗಂಟೆಗೆ ವಿಧಾನಸೌಧ ಪೂರ್ವ ಭಾಗದ ಭವ್ಯ ಮೆಟ್ಟಿಲುಗಳ (ಗ್ರಾಂಡ್ ಸ್ಟೆಪ್) ಮುಂಭಾಗದಲ್ಲಿ 77ನೇ ಸ್ವಾತಂತ್ರ್ಯೋತ್ಸವದ ಧ್ವಜಾರೋಹಣವನ್ನ ನೆರವೇರಿಸಿ ಮಾತನಾಡಿದ ಅವರು ಕಳೆದ 77 ವರ್ಷಗಳಿಂದ ಭಾರತ ಸಾಕಷ್ಟು ಅಭಿವೃದ್ಧಿಯನ್ನು ಹೊಂದುವ ಮೂಲಕ ವಿಶ್ವದಲ್ಲಿ ಬಲಿಷ್ಠ ರಾಷ್ಟ್ರವಾಗಿ ಜಾಗತಿಕ ಮಟ್ಟದಲ್ಲಿ ಮುಂಚೂಣಿಯಲ್ಲಿದೆ. ವಿಶ್ವಗುರು ಆಗುವಲ್ಲಿ ದಾಪುಗಾಲು ಇಡುತ್ತಿರುವುದು ಪ್ರತಿಯೊಬ್ಬ ಭಾರತೀಯನಿಗೂ ಹೆಮ್ಮೆಯ ಸಂಗತಿ. ಇಡೀ ಜಗತ್ತು ಭಾರತದತ್ತ ನೋಡುತ್ತಿರುವುದು ನಮಗೆಲ್ಲ ಅಭಿಮಾನದ ಸಂಗತಿ. ದೇಶ ಕಟ್ಟುವಲ್ಲಿ ನಮ್ಮನ್ನು ನಾವು ತೊಡಗಿಸಿಕೊಳ್ಳೋಣ ಸಾಕಷ್ಟು ಹಿರಿಯರ ಶ್ರಮದಿಂದ ಹಾಗೂ ಲಕ್ಷಾಂತರ ಜನರ ಬಲಿದಾನದಿಂದ ನಮಗೆಲ್ಲ ಇಂದು ಸ್ವಾತಂತ್ರ ಸಿಕ್ಕಿದೆ. ಸ್ವಾತಂತ್ರ್ಯ ಎನ್ನುವುದು ಬಹುದೊಡ್ಡ ಆಸ್ತಿ ಅದು ಕಳೆದುಹೋಗುವವರೆಗೂ ಅದರ ಬೆಲೆ ಅರ್ಥವಾಗುವುದಿಲ್ಲ .ಅದು ಒಮ್ಮೆ ಕಳೆಯಿತೆಂದರೆ ಮರಳಿ ಪಡೆಯಲು ಅದರ ಹತ್ತರಷ್ಟು ಬೆಲೆ ಕಟ್ಟಬೇಕಾಗುತ್ತದೆ. ಅದರ ಮೌಲ್ಯ ಅರಿತು ಹಿರಿಯರು ತಂದುಕೊಟ್ಟ ಸ್ವಾತಂತ್ರವನ್ನು ಕಾಪಾಡಿಕೊಂಡು ದೇಶಾಭಿಮಾನವನ್ನು ಹೆಚ್ಚಿಸಿಕೊಂಡು ಭವ್ಯ ಭಾರತ ಕಟ್ಟುವತ್ತ ಸಂಕಲ್ಪ ಮಾಡೋಣ ಬನ್ನಿ ಎಂದು ಹೊರಟ್ಟಿ ಅವರು ಹೇಳಿದರು. ಈ ಸಂದರ್ಭದಲ್ಲಿ ಪ್ರತಿಯೊಬ್ಬ ಭಾರತೀಯರಿಗೂ 77ನೇ ಸ್ವಾತಂತ್ರ್ಯೋತ್ಸವದ ಶುಭಾಶಯಗಳನ್ನು ಸಭಾಪತಿ ಬಸವರಾಜ ಹೊರಟ್ಟಿ ಅವರು ಹೇಳಿದರು.

ಈ ಸಂದರ್ಭದಲ್ಲಿ ವಿಧಾನಸಭೆ ಉಪಾಧ್ಯಕ್ಷರಾದ ರುದ್ರಪ್ಪ ಲಮಾಣಿ ವಿಧಾನ ಪರಿಷತ್ತಿನ ಕಾರ್ಯದರ್ಶಿಗಳಾದ ಶ್ರೀಮತಿ ಮಹಾಲಕ್ಷ್ಮಿ ವಿಧಾನಸಭಾ ಕಾರ್ಯದರ್ಶಿಗಳಾದ ಶ್ರೀಮತಿ ವಿಶಾಲಾಕ್ಷಿ ವಿಧಾನ ಪರಿಷತ್ತಿನ ಅಪರ ಕಾರ್ಯದರ್ಶಿಗಳಾದ ಶ್ರೀಮತಿ ಎಸ್ ನಿರ್ಮಲ ಸಭಾಪತಿಗಳ ಆಪ್ತ ಕಾರ್ಯದರ್ಶಿ ಶೈಲಾ ಕೆ .ಡಿ ಸಭಾಪತಿ ಅವರ ವಿಶೇಷ ಕರ್ತವ್ಯ ಅಧಿಕಾರಿಗಳಾದ ಡಾ. ಮಹೇಶ್ ವಾ ಳ್ವೆ ಕರ್. ಸೇರಿದಂತೆ ವಿವಿಧ ಗಣ್ಯಮಾನ್ಯರು ಹಿರಿಯ ಅಧಿಕಾರಿ ವೃಂದದವರು ಉಪಸ್ಥಿತರಿದ್ದರು.

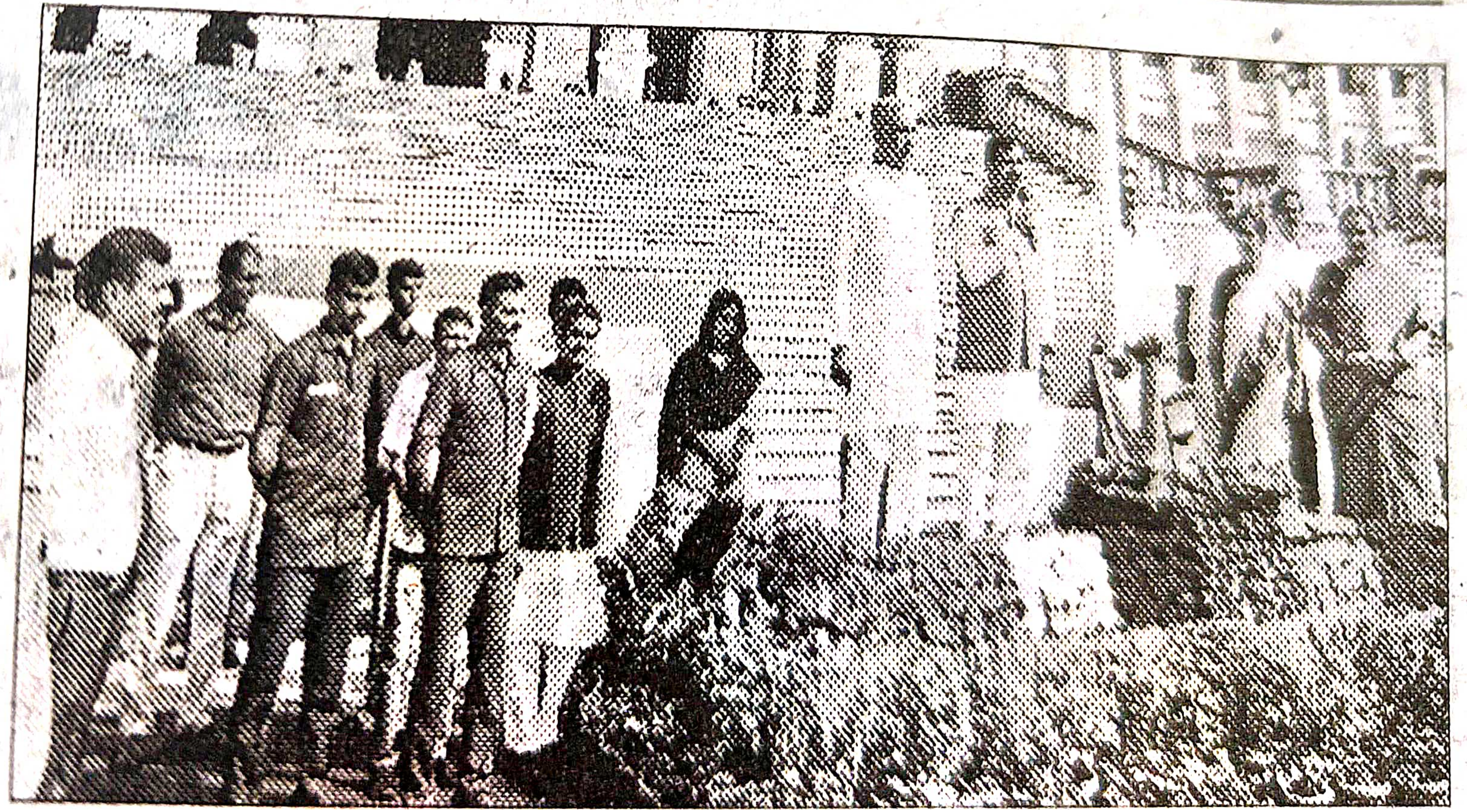

ವಿಧಾನಸೌಧ
ಪೂರ್ವ ಭಾಗದ
ಭವ್ಯ ಮೆಟ್ಟಿಲು ಗಳ
ಮುಂಭಾಗದಲ್ಲಿ
ಸ್ವಾತಂತ್ರ್ಯೋತ್ಸವದ
ಧ್ವಜಾರೋಹಣವನ್ನು
ಸಭಾಪತಿ ಬಸವರಾಜ
ಹೊರಟ್ಟಿ ನೆರವೇರಿಸಿ
ಮಾತನಾಡಿದರು.

ದಿನಾಂಕ: 15-08-2023 ರಂದು ವಿಧಾನಸೌಧದ ಪೂರ್ವ ಭಾಗದ ಭವ್ಯ ಮೆಟ್ಟಿಲುಗಳ ಮುಂಭಾಗದಲ್ಲಿ 77ನೇ ಸ್ವಾತಂತ್ರ್ಯೋತ್ಸವದ ಧ್ವಜಾರೋಹಣವನ್ನು ಮಾನ್ಯ ಸಭಾಪತಿ ಶ್ರೀ ಬಸವರಾಜ ಎಸ್.ಹೊರಟ್ಟಿ ಅವರು ನೆರವೇರಿಸಿ, ಭಾರತಕ್ಕೆ ಸ್ವಾತಂತ್ರ್ಯ ಸುಮ್ಮನೆ ಬಂದಿಲ್ಲ ಲಕ್ಷಾಂತರ ಭಾರತೀಯರ ಅಮೂಲ್ಯ ಜೀವ ಬಲಿದಾನದ ಫಲವಾಗಿದೆ. ಸ್ವಾತಂತ್ರ್ಯ ಯೋಧರ ಆತ್ಮಕ್ಕೆ ಶಾಂತಿ ಕೋರುವುದರ ಜೊತೆಗೆ ಅವರ ಕುಟುಂಬಕ್ಕೆ ನಾವು ಸದಾ ಚಿರಋಣಿಯಾಗಿ ಇರಬೇಕು. ಸ್ವಾತಂತ್ರ್ಯ ಎನ್ನುವುದು ಬಹುದೊಡ್ಡ ಆಸ್ತಿ. ಅದು ಒಮ್ಮೆ ಕಳೆಯಿತೆಂದರೆ ಮರಳಿ ಪಡೆಯಲು ಅದರ ಹತ್ತರಷ್ಟು ಬೆಲೆ ಕಟ್ಟಬೇಕಾಗುತ್ತದೆ. ಅದರ ಮೌಲ್ಯ ಅರಿತು ಹಿರಿಯರು ತಂದುಕೊಟ್ಟ ಸ್ವಾತಂತ್ರ್ಯವನ್ನು ಕಾಪಾಡಿಕೊಂಡು ದೇಶಾಭಿಮಾನವನ್ನು ಹೆಚ್ಚಿಸಿಕೊಂಡು ಭವ್ಯ ಭಾರತ ಕಟ್ಟುವತ್ತ ಸಂಕಲ್ಪ ಮಾಡೋಣ ಎಂದು ತಿಳಿಸಿದರು.

ಈ ಸಂದರ್ಭದಲ್ಲಿ ವಿಧಾನಸಭೆ ಉಪಸಭಾಧ್ಯಕ್ಷರಾದ ಶ್ರೀ ರುದ್ರಪ್ಪ ಲಮಾಣಿ, ವಿಧಾನ ಪರಿಷತ್ತಿನ ಕಾರ್ಯದರ್ಶಿ ಶ್ರೀಮತಿ ಕೆ.ಆರ್ ಮಹಾಲಕ್ಷ್ಮಿ, ವಿಧಾನಸಭಾ ಕಾರ್ಯದರ್ಶಿ ಶ್ರೀಮತಿ ವಿಶಾಲಾಕ್ಷಿ, ಸಭಾಪತಿಗಳ ಆಪ್ತ ಕಾರ್ಯದರ್ಶಿ ಶ್ರೀಮತಿ ಕೆ.ಡಿ. ಶೈಲಾ, ವಿಶೇಷ ಕರ್ತವ್ಯಾಧಿಕಾರಿ ಡಾ. ಮಹೇಶ ವಾಳ್ವೇಕರ್ ಸೇರಿದಂತೆ ಗಣ್ಯರು, ಹಿರಿಯ ಅಧಿಕಾರಿ, ಸಿಬ್ಬಂದಿ ವರ್ಗದವರು ಉಪಸ್ಥಿತರಿದ್ದರು.

ಧ್ವಜಾರೋಹಣದ ನಂತರ ಮಾನ್ಯ ಸಭಾಪತಿ ಅವರು ತಮ್ಮ ಆಪ್ತ ಶಾಖೆ ಸಿಬ್ಬಂದಿಗಳ ಜೊತೆ.